

## 令和2年度打出・芦屋財産区共有財産会計 決算見込(概要)

令和3年7月13日 見込

## 歳入

(単位:円)

款	項	目	予 算 現 額		収入済額	備 考	
			予算額	区 分			
				金 額			
02	財産収入		8,998,000			19,230,457	
	01	財産運用収入	8,997,000			19,230,457	
		01	財産貸付収入	8,984,000		19,218,524	
				01	土地貸付収入	8,984,000	19,218,524
		02	利子及び配当金	13,000		11,933	
				01	積立金利子	13,000	11,933
	02	財産売払収入	1,000			0	
		01	不動産売払収入	1,000		0	
				01	土地売払収入	1,000	0
03	繰入金		0			0	
	03	繰入金	0			0	
		03	繰入金	0		0	
				03	繰入金	0	0
04	繰越金		1,000			51,583,744	
	04	繰越金	1,000			51,583,744	
		04	繰越金	1,000		51,583,744	
				04	繰越金	1,000	51,583,744
05	諸収入		1,000			439,820	
	20	雑入	1,000			439,820	
		20	雑入	1,000		439,820	
				20	雑入	1,000	439,820
歳入合計			9,000,000			71,254,021	繰越予定額 66,777,531

令和 2 年度打出・芦屋財産区共有財産会計 決算見込(概要)

歳出

(単位：円)

款	項	目	予 算 現 額		支出済額	備 考	
			予算額	区 分			
				金 額			
01 財産区総務費			8,700,000			4,476,490	
	01 財産区総務管理費		8,700,000			4,476,490	
		01 財産区総務管理費	8,700,000		8,700,000	4,476,490	
				01 報酬	1,022,000	136,700	
				09 旅費	680,000	0	
				10 交際費	100,000	0	
				11 需用費	370,000	3,460	
				12 役務費	10,000	0	
				13 委託料	1,517,000	1,422,740	
				14 使用料及び賃借料	500,000	0	
				15 工事請負費	1,000,000	160,600	
				負担金、 19 補助及び交付金	3,500,000	2,752,990	
				25 積立金	1,000	0	
30 予備費			300,000			0	
	30 予備費		300,000			0	
		30 予備費	300,000			0	
歳 出 合 計			9,000,000			4,476,490	

# 令和 3 年度 打出 芦屋 財産区共有財産会計予算書

## 歳入歳出予算事項別明細書

### 1 総括表

(歳入)

(単位：千円)

款	本年度予算額 (R3)	前年度予算額	比較
02 財産収入	8,498	8,998	△ 500
03 繰入金	0	0	0
04 繰越金	1	1	0
05 諸収入	1	1	0
歳入合計	8,500	9,000	△ 500

(歳出)

(単位 千円)

款	本年度予算額 (R3)	前年度予算額	比較
01 財産区総務費	8,200	8,700	△ 500
30 予備費	300	300	0
歳出合計	8,500	9,000	△ 500

(参 考)

(積立金)

(単位 千円)

	本年度末積立金額	前年度末積立金額	比較
積立金	111,222	111,222	0

## 2 歳 入

款	項	目	本年度 (R3)	前年度 (R2)	比較	節		説明			
						区分	金額	内容	本年度 (R3)	前年度 (R2)	比較
02 財産収入	01 財産運用収入	01 財産貸付収入	(千円) 8,484	(千円) 8,984	(千円) △ 500	01 土地貸付収入	(千円) 8,484	水道施設用地 (面積18,517.52㎡)	(円) 939,000	(円) 939,000	(円) 0
			鉄塔敷地 (関電10基)	3,861,000	4,347,000		△ 486,000				
			電柱等 (関電211本, NTT25本)	1,238,000	1,238,000		0				
			駐車場用地 (朝日プラザ駐車場他) その他 (一時貸付等)	1,127,000 1,319,000	1,219,000 1,241,000		△ 92,000 78,000				
	02 財産運用収入	01 積立金利子	13	13	0	01 積立金利子	13	利子 (0.00015) 9100万円 × 0.00015 × 364/365 (近畿産業信用組合 一定期) 利子 (0.00001) 20,522,000 × 0.0001 × 363/365 (三井住友 - 普通)	13,814	13,817	△ 3
	02 財産売却収入	01 不動産売却収入	1	1	0	01 土地売却収入	1	土地売却収入	1,000	1,000	0
	03 繰入金	03 繰入金	0	0	0	03 繰入金	0	繰入金	0	0	0
04 繰越金	04 繰越金	04 繰越金	1	1	0	04 繰越金	1	前年度歳計剰余見込	1,000	1,000	0
	20 雑入	20 雑入	1	1	0	20 雑入	1	雑入 (立木伐採補償金)	1,000	1,000	0
		計	8,500	9,000	△ 500		8,500		8,500,814	9,000,817	△ 500,003

## 3 歳 出

(款) 01 財産区総務費

(項) 01 財産区総務管理費

目	本年度(R3)	前年度(R2)	比較	財源内訳	節				説明				
					区分	金額	細節	金額	内容	本年度(R3)	前年度(R2)	比較	
01 財産区財産 管理費	(千円) 8,200	(千円) 8,700	(千円) △ 500	一般財源	01 報酬	(千円) 1,022	03 非常勤職員 報酬	(千円) 1,022	委員報酬 (委員長 1人×13,500円×6回) 81,000 (委員 14人×11,200円×6回) 940,800	(円) 1,021,800	(円) 1,021,800	(円) 0	
					09 旅費	680	02 特別旅費	680	行政視察旅費 (40,000円×2人) 管理委員会行政視察 (40,000円×15人)	80,000	80,000	0	
					10 交際費	100	01 交際費	100	交際費	100,000	100,000	0	
					11 需用費	370	01 消耗品費	250	事務用品	250,000	250,000	250,000	0
			02 食糧費				100	管理委員会食糧費	100,000	100,000	100,000	0	
			03 印刷製本費				10	写真代等	10,000	10,000	10,000	0	
			10 物品補修費				10	物品補修費	10,000	10,000	10,000	0	
			12 役務費	10	01 電信電話料	10	電信電話料	10,000	10,000	0			
			13 委託料	1,017	03 業務委託料	717	除草・剪定業務委託料	717,000	717,000	1,217,000	△ 500,000		
		07 設計測量 委託料			300	共有地測量業務委託料(300,000円×1件)	300,000	300,000	300,000	0			

目	本年度(R2)	前年度(R1)	比較	財源内訳	節				説明			
					区分	金額	細節	金額	内容	本年度(R2)	前年度(R1)	比較
	(千円)	(千円)	(千円)		14 使用料及び賃借料	500	02 車両借上料	500	車両借上料	500,000	500,000	0
					15 工事請負費	1,000	02 整備工事費	1,000	共有地整備工事費	1,000,000	1,000,000	0
					19 負担金、補助及び交付金	3,500	01 負担金	2,000	松くい虫対策費事業者負担金	2,000,000	2,000,000	0
							04 補助交付金	1,500	山車維持管理費補助金 (5基×300,000円)	1,500,000	1,500,000	1,500,000
					25 積立金	1		1	積立金	1,000	1,000	0
計	8,200	8,700	△ 500			8,200		8,200		8,199,800	8,699,800	△ 500,000

(款) 30 予備費

(項) 30 予備費

目	本年度(R2)	前年度(R1)	比較	財源内訳	節				説明			
					区分	金額	細節	金額	内容	本年度(R2)	前年度補正後(R1)	比較
30 予備費	(千円) 300	(千円) 300	(千円) 0		30 予備費	300	30 予備費	300	予備費	300,000	300,000	0
計	300	300	0			300		300		300,000	300,000	0

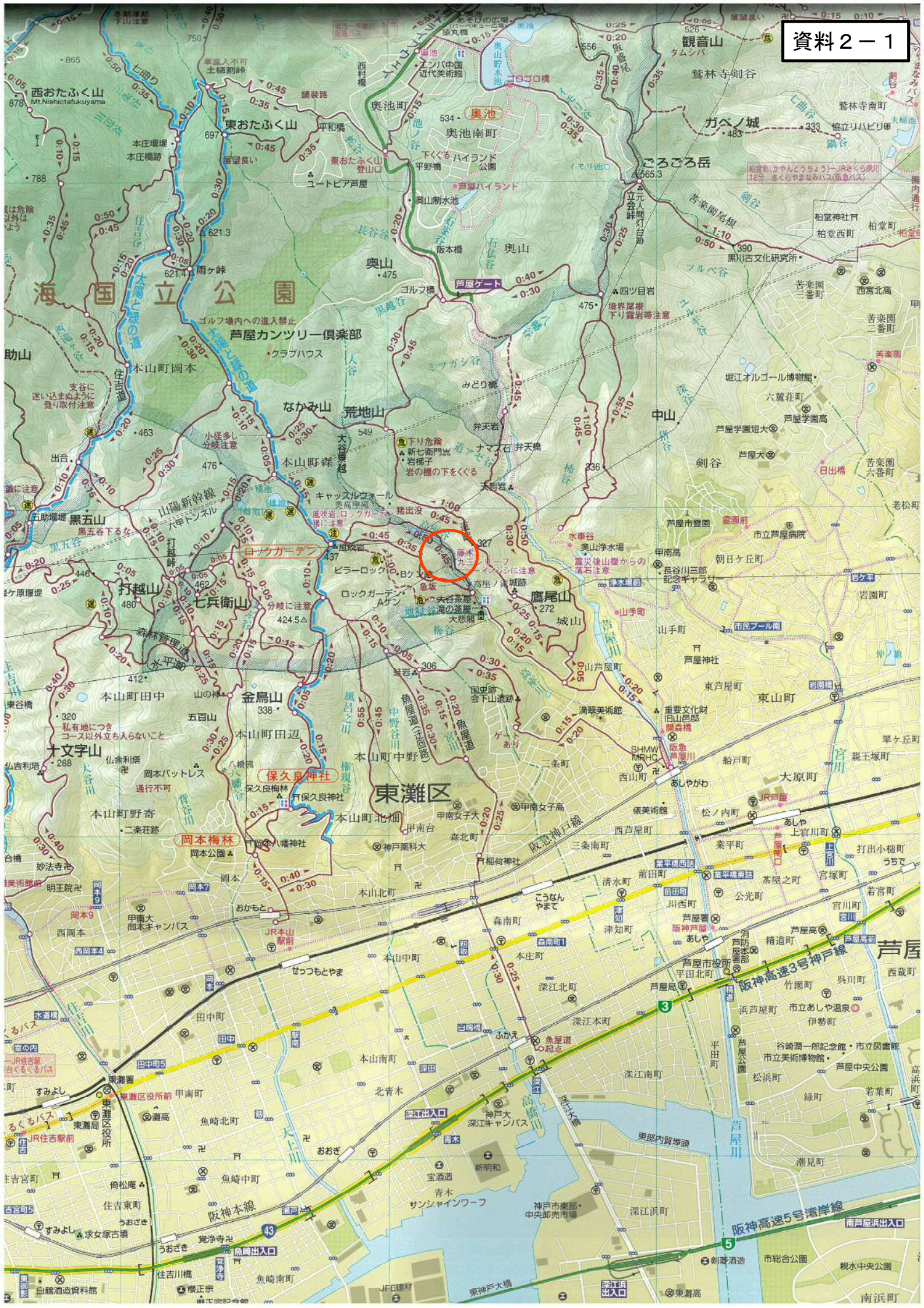

# 奥山森堰堤 用地平面図

神戸市東灘区本山町森字本庄山751番1 縮尺 1:500  
 芦屋市奥山1番



境界点座標表

点名	X	Y	地番地の種類
K1-1	-138426.282	87382.270	農園地
K4-1	-138535.444	87289.277	農園地
K5	-138514.955	87378.374	ゾウスナック地
K6	-138518.000	87374.845	ゾウスナック地
K7	-138500.120	87345.259	ゾウスナック地
K8	-138503.777	87345.813	農園地
K9	-138595.549	87342.416	農園地
K10	-138596.074	87334.101	農園地
K11	-138590.299	87341.262	農園地
K12	-138589.535	87338.212	農園地
K13	-138549.822	87347.210	ゾウスナック地
K14	-138571.322	87342.440	ゾウスナック地
K15	-138584.454	87359.581	農園地
K16	-138584.576	87354.389	農園地
K17	-138532.104	87382.197	ゾウスナック地
K18	-138525.173	87354.372	ゾウスナック地
K17-1	-138531.985	87381.748	無し
K18-1	-138523.735	87353.949	無し
L10	-138547.438	87378.992	ゾウスナック地
L12	-138542.848	87359.132	ゾウスナック地
L15	-138524.040	87351.038	ゾウスナック地
L16	-138590.260	87350.945	ゾウスナック地
L18	-138549.217	87342.831	ゾウスナック地
L19	-138535.870	87344.571	農園地
M1	-138528.817	87364.325	ゾウスナック地
M2	-138525.744	87351.927	ゾウスナック地
M3	-138523.371	87314.944	ゾウスナック地
M4	-138546.189	87318.816	ゾウスナック地
M5	-138535.017	87348.159	農園地
N1	-138548.397	87417.995	ゾウスナック地
N2	-138552.324	87414.014	ゾウスナック地
N3	-138532.988	87400.243	農園地
N4	-138536.759	87386.942	農園地
N19	-138519.088	87358.158	ゾウスナック地
N20	-138521.271	87356.450	ゾウスナック地

基準点座標表

点名	X	Y	標高
1008	-138591.143	87441.119	221.847
10-1	-138592.101	87427.880	227.027
10-2	-138601.232	87427.187	215.291
10-3	-138616.074	87353.859	222.175
10-4	-138619.048	87383.117	228.832
75-1	-138521.753	87376.571	242.288

地役権座標表

地名	X	Y
E1-1	-138581.881	87342.628
E1-2	-138581.889	87356.750
E1-3	-138581.839	87361.871
E1-4	-138581.790	87353.883
E2-1	-138581.856	87357.329
E2-2	-138579.894	87362.123
E3-1	-138581.729	87368.187
E3-2	-138581.572	87371.507

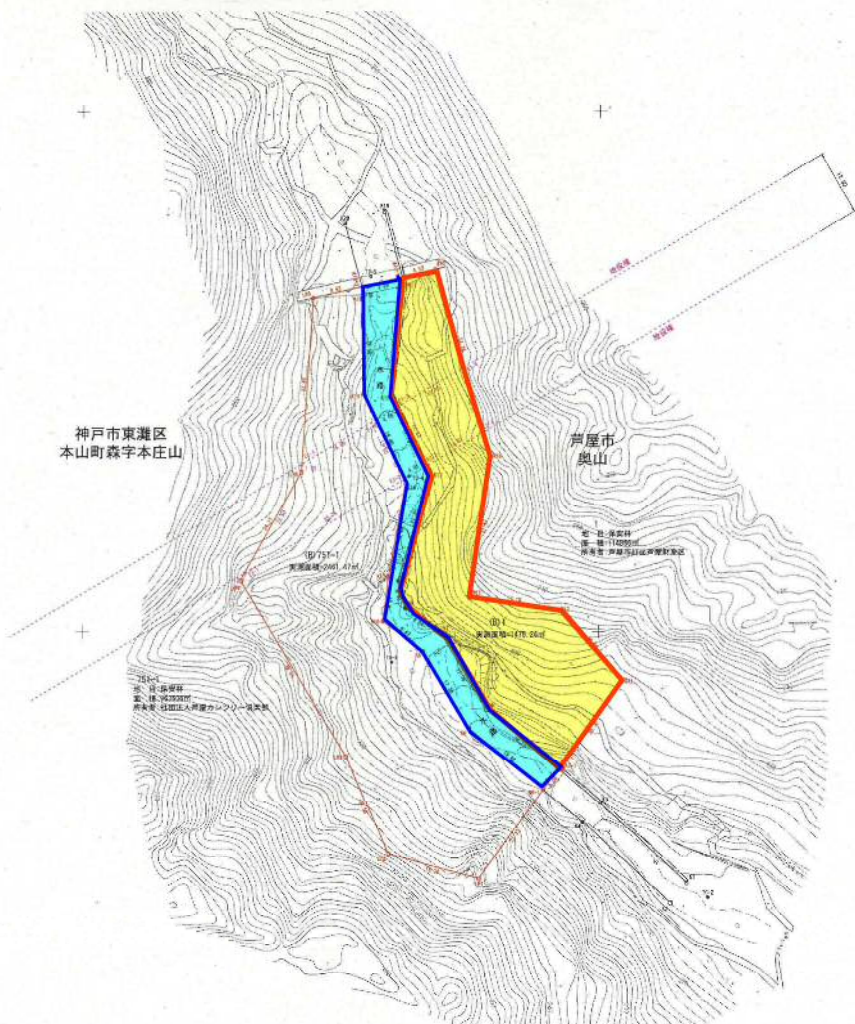

凡例

□	ゾウスナック地
○	農園地
●	無し
●	基準点
---	境界

業務名	G01平野東地区土地利用計画業務
図面名	用地平面図
縮尺	1:500 図番番号
作成年月	令和2年2月
近畿地方整備局	
六甲砂防事務所	



### 3 協議事項

#### (1) 行政視察

時 期 10月下旬から11月上旬

交通機関 貸切りバス(市役所 ⇄ 視察先)

視察予定先 南あわじ市福良地区財産区 他

地域コミュニティの共有地である財産区を活用して、地域の活動費を持続的に捻出し、まちづくり活動の資金(ファンド(基金))に充てる。

・福良まちづくり推進協議会

団 体 名			
1	福良財産区管理会	2	福良地区自治会
3	福良地区議員会	4	福良老人クラブ
5	福良地区自治会女性部	6	福良防犯協会
7	福良保健衛生推進協議会	8	福良体育協会
9	福良小学校 PTA	10	福良地区消防団
11	福良漁業協同組合	12	観光協会福良支部
13	商工会福良支部	14	交通安全協会福良支部