

人口総数	75,776	世帯数	22,231
男	36,311	面積	16.07km ²
女	39,465		

広報あしや

昭和49年12月5日 第333号

発行所 芦屋市精道町7-6 芦屋市役所 発行人 芦屋市長 編集 公聴広報課 印刷所 オール出版印刷 毎月2回5日20日発行 全世帯配布 昭和29年1月25日第3種郵便物認可(定価2円)

芦屋市民憲章

わたたくしたち芦屋市民は

- 文化の高い教養豊かなまちをささげましよう
- 自然の風物を楽しみ、まちを緑と花でつつましよう
- 青少年の夢と希望をすこやかに育てましよう
- 健康で明るく幸福なまちをつくりましよう
- 災害や公害のない清潔で安全なまちにましよう

水洗化工事 約五千戸が完了

この一月からの下水処理場の運転開始に伴い、みなさんがたのびます。

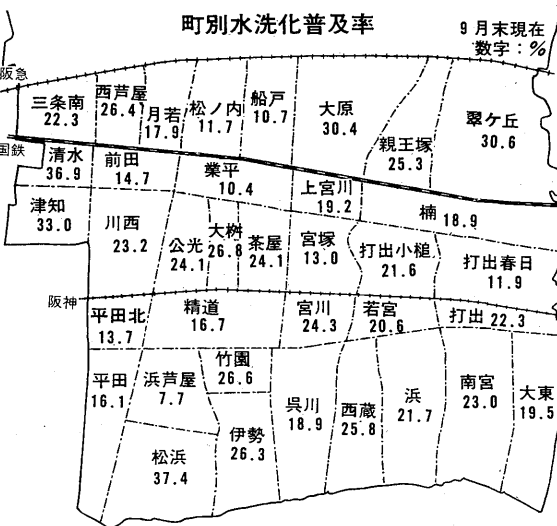

家庭の便所を水洗便所に切り替えることが出来るようになり、十一月末現在で、切替え可能戸数約一万七千戸のうち、約五千戸のご家庭の切替えが完了しています。

進むポンプ場建設工事

下水処理場の建設は、七か年計画に基づき、本館(管理棟)、場内ポンプ場土木建築工事および流入幹線工事を実施中です。本館は、さる十月に着工、基礎杭打ち、基礎コンクリート打設等完了し、今、建屋の鉄筋コンクリート工事を施行しています。本館は、建築面積五百六十一・六平方メートル、事務所、会議室、水質試験室などをつくり、これが完成すると、現在、伊勢町にある事務所、水質試験室は移転します。

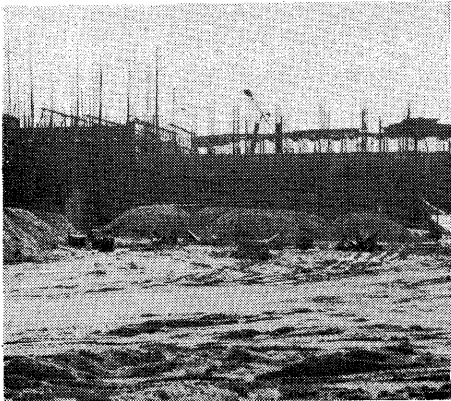

(上)建設中の場内ポンプ場 (左が処理場)

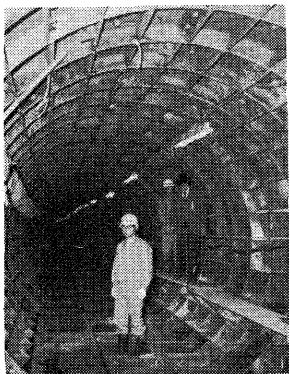

(左) 流入幹線 (シールド工法)

また、場内ポンプ場に接続する流入幹線工事は、難工でしたが十一月十五日、シールド工法(トンネル)による貫通をみ、残すはコンクリートの巻立てと、マンホールの築造で来年三月末に完成の予定です。

※上乗せ基準

瀬戸内海に排出される水の中に含まれる有害物質については、一般項目とともに水質汚濁防止法の一貫基準が定められています。この上乗せ基準は、瀬戸内海をきれいにするために、海に面した関係府県が集まってつくった瀬戸内海環境保全臨時措置法に基づいて兵庫県が定めた基準です。

次の点にご注意を

水洗便所改造工事

この一月から、下水処理場の運転開始に伴い、みなさんのご家庭の水洗便所改造工事をしていただきます。工事業者を決めていただきます。現在、水洗化工事のできる区域は、阪急電鉄以南全域と、三条、西山、東山、岩園の各町の一部です。この区域のくみ取り便所の改造は、水洗便所の改造工事で行ないます。また、浄化槽を使用して水洗便所になっているご家庭は、浄化槽の切換え工事を行なうときは、必ず工事の前に計画確認申請書の効用を認めないこととなり、永久的には実施できません。

改造工事の申請は出ていますか

くみ取り便所の水洗化工事と浄化槽の切換え工事を行なうときは、必ず工事の前に計画確認申請書の効用を認めないこととなり、永久的には実施できません。

パレスハイツ前の駐車取締り

道路の西側に路側帯の設置を計画している。その場合、無余駐車違反となり、高川線の交通量がふえ、騒音も増える。重量車制限、スピード制限を、(道路状況、交通流等からスピードを現在の四十キロ以下にする考えはない。したがって四十キロのスピードを確保する。交通規制(横断歩道の設置、信号機の設置)について検討している。

このように処理しました

下期地区懇談会の結果

さる十月に市内四会場で行った地区懇談会(市民の自主的な組織である芦屋市広報委員会の主催)によるもの。概況は、すでに十一月五日号でお知らせしました。出されたご意見、ご要望は全部で百三十七件でしたが、そのうち百七件は、その場でお答えし、質問者が納得されたものなどでした。今回は、整理し、処理する三十三件のうちおもなものについて、どのように処理されたかを報告します。

- ▲津知公園前道路を徐行指定を、今年七月二十五日に市内全域四十キロにスピードダウンを実施。ご指摘の箇所は来年度駐車禁止を計画している。また、来年の夏
- ▲津知町九十六先東西線および津知川添いに廃品回収車が長時間駐車し、廃品が懸架を放つ。また、道路を閉鎖することは、道路自体

工事完了後は市が検査

工事が完了したものは、市の担当者がご家庭にお伺いして検査をし、工事費の精算を行ないいただきます。検査が合格すると、補助金・貸付金を決定し、通知書をお送りします。この通知書には、工事費の精算額と補助金、貸付金の額および本人負担額が記入してありますので、本人負担額だけ銀行業者にお支払いください。補助金、貸付金は市から直接銀行業者に支払われます。なお、貸付金を利用される場合は、借入金が必要で

人権尊重はまず家族間から

「親子と人権」をテーマに、十一月四日から「人権週間」が始まっています。人権の尊重は、一国にとどまる問題ではなく、国際的にも多くの関心をはたらかれています。国際連合は、一九四八年十二月十日、第三回総会で、世界人権宣言を採択して加盟国などに人権思想の啓発のための行事を実施するようすすめています。

特設人権相談室を開設

日時：十二月十日 午前十時～午後三時
場所：市役所分庁舎三階会議室
相談員：神戸地方方法務局 神戸人権擁護委員会および芦屋地区人権擁護委員が担当します。

助成金(補助金・貸付金)の二利用を

水洗化工事(浄化槽の切換えも含む)をされる場合は、補助金・貸付金を利用することができます。補助金は、見積書の提出の必要はありません。貸付金は、見積書の提出が必要で、見積金額に十分注意して施工業者と契約してください。

「親子の一例」

この関係で生活が始まり、母と一対一に接して、乳幼児から青年に達するまでは親子の種々のやりとりが積み重ねられて、子どもも人権を親が守ってやるべきです。また、親は子どもを無条件に愛し、人権を尊重し、子どもを育て、子どもを養育する責任を負うべきです。最近、親子関係の悪化が顕著になり、親子の間に隔りが生じている。親子関係の悪化は、親子の間に隔りが生じている。親子関係の悪化は、親子の間に隔りが生じている。

上乗せ基準以下

試験項目	測定値 (mg/l)	瀬戸内海上乗せ基準 (mg/l)	備考
BOD	6	20	一般項目
COD	7	—	〃
SS	3	70	〃
溶解性鉄	0.14	(一律基準) 10	〃
マンガン	0.18	(〃) 10	〃
シアン	定量限界 (0.01) 未満	0.7	有害物質
カドミウム	(0.001) 未満	0.05	〃
鉛	(0.001) 未満	0.7	〃
ヒ素	0.002	0.35	〃
六価クロム	0.004	0.35	〃
有機リン	定量限界 (0.01) 未満	0.7	〃

芦屋市役所 312121

(平日 9:00~17:00、土曜 9:00~12:00)

市民会館	314995
公民館	314996
図書館	225978
体育館	318228
市立芦屋病院	312156
ごみ焼却場	222155

道路側溝などの応急処理は

—環境保全課機動班—

32 0121

平日 8:30~16:30
土曜 8:30~11:30

市役所 タイヤ あんない

市政電話サービス

市政ニュース 314894
(みなさまへのお知らせです) (いつでもおきください)

留守番でんわ 314444
(夜間・日曜・祝日などご利用ください) (お急ぎのときはいつでも312121へ)

民生児童委員さん

58人のかたを委嘱

全国いつせいに民生児童委員の改選が行なわれ、本市でも五十八人のかたが、十二月一日付けで厚生大臣から委嘱されました。

- これらに民生委員さんは、今後三年間生活困窮者の自立生活の援護、老人・児童・母子・身体障害者(児)・精神薄弱者(児)の福祉の向上、しあわせを高める運動、地域福祉活動、その他自主活動を通して市民の福祉のためにいろいろ活躍してください。
- 宮本さかえ 岩園町34-14 ①六五〇一
 - 藤井智恵子 朝日ヶ丘町27-5 ②五三三三
 - 日塔久一郎 東山町196 ③一五八五
 - 山村 恒一 東青屋町107 ④三三三〇
 - 渡部千鶴子 山手町2-2 ⑤五五五三
 - 酒井 正 奥山1 ⑥六〇四九
 - 藤原 直 山青屋町98 ⑦二二六七
 - 木原 與市 西山町77 ⑧三二二八
 - 福沢清兵衛 三三町156 ⑨二六四五
 - 堀 輝子 翠ヶ丘町9-17 ⑩七三二七
 - 小崎シズ子 親王塚町11-22 ⑪三三一九
 - 松井 愛子 大原町11-11 ⑫四六八二
 - 永井信次郎 大原町6-14 ⑬三三七七
 - 野村 万里 船戸町11-5 ⑭四六三七
 - 小西 愛子 松ノ内町5-9 ⑮二一三五
 - 樽井 治作 打出町1-13 ⑯五二二三
 - 北村 太美 月若町4-18 ⑰六一二二
 - 鎌倉多喜代 西青屋町3-11 ⑱三一五七
 - 朝田耕太郎 三三町13-6 ⑲三〇七
 - 飯島 十郎 榑町16-1 ⑳五〇二六
 - 谷田知恵子 榑町5-8 ㉑二二五六
 - 西田 正二 上宮川町7-9 ㉒二〇二二
 - 野田清一郎 業平町3-18 ㉓四〇〇二
 - 福雄 フミ 前田町5-14 ㉔三九四四
 - 西田 文雄 清水町3-7 ㉕五八七三
 - 西田 清久 打出町58 ㉖四九八七
 - 山村嘉右衛門 打出春日町86 ㉗七三九〇
 - 瓜生 近弥 打出小榑町20 ㉘三三六八
 - 福原 憲一 打出小榑町87 ㉙三三八一
 - 西川 正也 宮塚町60 ㉚六六三四
 - 竹村 愛 宮塚町3-13 ㉛七六八八
 - 増田福三郎 茶屋之町8-12 ㉜五〇五二
 - 久津那 恵 大榑町7-5 ㉝三九七八
 - 小寺 好吉 公光町5-21 ㉞一〇一六
 - 石田 孝雄 川西町4-25 ㉟九三二二
 - 永井豊三郎 津知町2-18 ㊱六〇九〇
 - 戸来 悦子 平田町3-11 ㊲九四九〇
 - 神内 光枝 打出町4-15 ㊳一六七六
 - 竹内 久之 若宮町8-12 ㊴八五八五
 - 神戸 幸一 宮川町9-21 ㊵一七一八
 - 神戶 幸一 宮川町9-21 ㊶一七一八
 - 福嶋悦次郎 精道町9-15 ㊷三三六六
 - 小松美恵子 平田北町1-30 ㊸二六九六
 - 鳥原 重夫 大東町16-6 ㊹二七〇七
 - 松本 英美 大東町8-5 ㊺二六六三
 - 皆川 總子 南宮町7-20 ㊻二四九二
 - 福井 隆敦 南宮町11-7 ㊼二七九〇
 - 細谷 光子 浜町7-16 ㊽三五一三
 - 岡川 吉富 浜町11-21 ㊾二四八四
 - 日井 君子 西蔵町7-24 ㊿八四九〇
 - 天王寺谷廣三郎 西蔵町2-18 ①六八三三
 - 楠瀬千代子 呉川町4-22 ②五三二二
 - 山崎乃ぶ子 呉川町10-14 ③九三六七
 - 辻井 様子 竹園町3-2 ④四六五七
 - 井間 皓之 伊勢町2-9 ⑤三五七九
 - 山崎 豊成 浜青屋町1-26 ⑥三三二〇
 - 乾 武一 松浜町1-1 ⑦二七六一
 - 戸来 悦子 平田町3-11 ⑧九四九〇

老令福祉年金の請求

明治39年4月1日までに生まれたかたで、次のすべての要件に該当すれば市保険年金課で手続きをお済ませください。

- ①日本国籍を有し、国内に住所のあるかた
- ②配偶者、扶養義務者の48年中の所得が限度額以内のとき(例…扶養親族5人のかたとき必要経費控除後の所得金額 6,175,000円、他に計算の特例があります)
- ③該当者の48年中の所得が限度額以内のとき(例…扶養親族1人のかたとき必要経費控除後の所得金額 598,000円、他に計算の特例があります)
- ④恩給、厚生年金、公務員の年金等を年額 160,000円以上受けていないとき
- ⑤手続きの際には①はんこ②恩給、年金等を受けているかたは年金証書か、その写しをご持参ください。

国民年金の加入しましょう

あなたは国民年金に加入されていますか。20才以上60才未満で、厚生年金や公務員の年金制度に入っていないかたはすべて国民年金に加入しなければなりません。加入していないと将来老令年金や障害・母子年金などの保障が得られません。厚生年金や公務員の年金制度に入っておられるかたの配偶者も国民年金に希望加入できます。該当されるかたは市保険年金課へどうぞ。

国民年金のかけ金免除

国民年金に加入されているかたで、かけ金の納め忘れがありますと、将来老令年金を受けられないことがあります。経済的な事情などでかけ金を納めるのが困難なかたはかけ金が免除されますので至急手続きをお済ませください。かけ金を免除された期間分の年金額は、一般の三分の一になりますが、かけ金の追納をしますと満額の年金を受けることができます。くわしくは市保険年金課へ。

国の児童手当

次の要件に該当しているかたはすぐに市保険年金課で手続きしてください。

- ①日本国民で国内に住所があること
- ②義務教育終了前の児童を含む18才未満の児童を3人以上養育していること
- ③所得が一定の基準額に満たないこと

昭和49年度 第3期分 固定資産税の都市計画税

納期は12月25日(水)です。

—お早めに最寄りの銀行か郵便局に納付願います—

助産婦・看護婦 准看護婦募集

市立芦屋病院では、助産婦・看護婦・准看護婦を若干名募集します。▶資格…有資格者または取得見込みの35才位までのかた。▶給与(初任給基準月収)…助産婦103,736円、看護婦99,956円、准看護婦84,296円で、それぞれ経験年数により加算があります。また、期末勤勉手当、夜勤手当、技術手当その他諸手当を支給。▶申込み・問合せ先…市立芦屋病院事務局長総務課管理係(芦屋市朝日ヶ丘町39-1、電話③2156)まで。

国民年金保険料 第3期分の納期

パートタイマー▶有資格者のかたで年金は問いません。詳しくは上記まで。自主納付をご希望のかたに、第3期分の納付書をお送りしました。12月中旬に最寄りの銀行または信用金庫でお納めください。

市民の黒板 **市役所の電話は①2121番**

12月の健康センターの事業

健康相談 毎月第1・第2・第3の火曜日、第1・第2土曜日の午前10時から正午まで、健康センターで行ないます。料金は無料。健康に悩みのあるかたは、お気軽にご相談ください。

預血・献血

20日(金)午前10時30分と午後2時の2回、健康センター前から神戸の日赤血液センター行き車がでます。満16才以上65才未満の希望者の預血・献血を受け付けます。

胃の集団検診

毎週火曜日・水曜日木曜日と12月8日(日)の午前9時から正午まで、健康センターで行ないます。予約申込み制(電話でも可)で、随時健康センターで受け付けます。料金は500円。希望者には尿検査を無料で付きます。

子宮がん検診

18日(水)午前9時から正午まで、市内の指定産婦人科医院で行ないます。予約申込み制(電話でも可)で随時健康センターで受け付け、受診券を発行します。

ツ反とBCG

21日(土)午前10時から11時30分までツベルクリン反応注射、23日(月)午後1時30分から3時まで判定とBCG接種を行ないます。申込み用紙は、予防接種つづりにあります。母子健康手帳をご持参ください。料金は無料。ポリオ、はしか、種痘など生菌ワクチン接種後4週間、その他の予防接種後2週間経過していないと受けられません。

結核検診

毎週土曜日、午前10時から正午まで、健康センターで行ないます。ご希望のかたには、血圧測定、尿

休日の日直医師

12月8日井田医院(内科)茶屋之町③3861▶15日高安医院(内・外科)浜青屋町③283▶22日重信医院(内科)西山町③2480▶29日安井医院(眼科)船戸町③2888▶昭和50年1月1日瓜谷医院(内科)月若町⑤2226▶2日鈴木医院(内科)西山町⑤2701▶中村医院(内科)精道町④0468▶3日岡医院(内科)岩園町④0401▶野村医院(内科)伊勢町⑤5505▶5日伊藤病院(外科)大原町④4040

官公署メモ

【12月の保健所業務】▶一般健康相談と妊婦検診…毎週金曜日、午前9時~11時▶乳幼児健康相談…12月5日と19日、午前9時~10時30分▶3か月児検診…12日(木)午後1時30分~3時30分(昭和49年9月1日~15日出生児対象)・26日(木)午後1時30分~3時30分(昭和49年9月16日~30日出生児対象)▶3才児心の検診…毎週火曜日午前9時~10時、満3才のお誕生日近くの日母子健康手帳を持っておいしくください▶家族計画相談…5日と19日、午前9時~11時。12日と26日、午後1時30分~3時。受胎調節の相談に応じます▶精神衛生相談…12月25日(水)午後1時~3時。専門医師がノイローゼ、精神病、アルコール中毒、その他のいろいろな心の相談に応じます。ご希望のかたは前日までに、芦屋保健所へお申込みください▶育児教室…18日(水)午後1時~3時30分。育児についての心得、離乳食の作り方について実演指導します。材料費100円。

【国鉄芦屋駅】

国鉄芦屋駅みどりの窓口では、年末年始の列車指定券の発売について、窓口の混雑緩和と利用者の利便を図るため次のような取扱いをします。▶1週間前売りの列車指定券の

発売は午前9時からですが、利用者の非常に多くなる12月25日から1月7日分までのものについて、売出し日となる12月18日から12月31日までの期間は各乗車日ごとに1週間前(同じ曜日)の午前7時30分から午前9時30分まで窓口で予約受付をし、申込書と引換えに整理番号券をお渡しします。その整理番号券を持って、いったんお帰りのうえ、午後1時から5時までの間に窓口でお受け取りください。▶午前9時30分以降にお申込みのかたは、予約分が終了するまでの間、お待ち願います。整理番号は発行いたしません。▶なお12月28日から30日までの乗車の特急券、特急・急行のB寝台券は、大阪・三宮などの主要駅で20日前売りで相当数を発売してしまっています。発売機も一台しかありませんので、整理番号券をお持ちのかたでも、売切れで指定券の購入できない場合もあります。▶お問合せは、国鉄芦屋駅(電話②2800)まで。

【芦屋郵便局】

年末小包は12月15日までに、年賀状は12月22日までにしておください。年賀状・小包にも、郵便番号をお忘れなくお願いします。

【兵庫総合高等職業訓練校】

昭和50年度の訓練生を募集します。▶応募資格…義務教育終了以上のかたで年令は問いません▶コース…高等訓練課程(訓練期間2年)と職業転換訓練課程(訓練期間1年)▶申込み期限…昭和50年1月18日までに近くの公共職業安定所に所定の書類を提出してください。▶問合せ先…兵庫総合高等職業訓練校(尼崎市武庫豊町3丁目1-50、電話(06)421-7276・7277)までどうぞ。

- 神内 光枝 打出町4-15 ①一六七六
- 竹内 久之 若宮町8-12 ②八五八五
- 神戸 幸一 宮川町9-21 ③一七一八
- 神戶 幸一 宮川町9-21 ④一七一八
- 福嶋悦次郎 精道町9-15 ⑤三三六六
- 小松美恵子 平田北町1-30 ⑥二六九六
- 鳥原 重夫 大東町16-6 ⑦二七〇七
- 松本 英美 大東町8-5 ⑧二六六三
- 皆川 總子 南宮町7-20 ⑨二四九二
- 福井 隆敦 南宮町11-7 ⑩二七九〇
- 細谷 光子 浜町7-16 ⑪三五一三
- 岡川 吉富 浜町11-21 ⑫二四八四
- 日井 君子 西蔵町7-24 ⑬八四九〇
- 天王寺谷廣三郎 西蔵町2-18 ⑭六八三三
- 楠瀬千代子 呉川町4-22 ⑮五三二二
- 山崎乃ぶ子 呉川町10-14 ⑯九三六七
- 辻井 様子 竹園町3-2 ⑰四六五七
- 井間 皓之 伊勢町2-9 ⑱三五七九
- 山崎 豊成 浜青屋町1-26 ⑲三三二〇
- 乾 武一 松浜町1-1 ⑳二七六一
- 戸来 悦子 平田町3-11 ㉑九四九〇

「地方選挙早わかり」

来年四月に執行される予定の地方選挙のために、立候補の準備行為から、当選後の選挙運動費の収支報告書の提出にいたるまで集録されたもので、全国市区選挙管理委員会連合会の編集によるものです。

市県民税 コーナー

市県民税は、他市とくらべて高いのではないかと問うる市市民は、他市では所得割と均等割の合算額で、所得割、均等割をそれぞれで定められた標準よりべき税率(標準税率)があり、芦屋市はこの税率を適用していますので、他市とくらべて高い税率を適用しているというのでは決してありません。

12月の収集予定	1月の収集予定
<ul style="list-style-type: none"> 5日(木) 東山町 11日(水) 翠ヶ丘町 12日(木) 松ノ内町・業平町 18日(水) 船戸町・上宮川町 19日(木) 大原町 25日(水) 親王塚町・榑町 26日(木) 清水町・前田町 	<ul style="list-style-type: none"> 23日(木) 宮塚町・打出小榑町・若宮町 29日(水) 精道町・伊勢町 30日(木) 打出春日町

検査指定年月	届出年月日	乗用車		貨物車		三輪車	
		車両番号	車両番号	車両番号	車両番号	車両番号	車両番号
昭和49年12月	46.10.1	8神戸ね2300—8神戸ね7569	6神戸ま4930—6神戸ま9736	3神戸せ 967—3神戸せ 989	3姫路け 4213—3姫路け 6802	6姫路け 9433—6姫路け 9999	3姫路い 7248—3姫路い 7277
	46.11.30	8神戸ね7571—8神戸ね9999	6神戸ま9738—6神戸ま9999	3神戸せ 990—3神戸せ 998	8神戸の 1—8神戸の 3340	6神戸み 1—6神戸み 4889	3姫路い 7278—3姫路い 7291
昭和50年1月	46.12.1	8神戸の 1—8神戸の 3340	6神戸ま9738—6神戸ま9999	3神戸せ 990—3神戸せ 998	8姫路き 6804—8姫路き 9691	6姫路こ 2056—6姫路こ 4822	
	47.2.29						

若六山山宮宮翠松松前船平平東東浜 西西南業津月茶大竹精親清三三打具 公川上打出奥大大打岩伊朝町	麓芦ヶノ田芦芦浜 芦 屋 王 条 出小楠 宮 光西川 池 樹 原 出 園 勢	宮莊手屋塚川丘浜内田戸北田山屋屋 山藏屋宮平知若之東園道塚水南条植川
12月	11 9 3 2 14 6 5 9 4 6 5 6 10 5 6 4 12 14 13 4 7 11 13 10 3 2 13 11 4 2	26 25 23 17 16 28 20 19 23 18 20 19 20 24 19 20 18 26 28 27 18 21 25 27 24 17 16 27 25 18 16
1月	14 13 10 17 16 12 9 8 10 12 9 8 9 12 8 9 12 14 12 15 12 11 13 15 12 17 16 15 13 12 16	28 27 23 31 30 18 22 21 23 20 22 21 22 24 21 22 20 28 18 29 20 25 27 29 24 31 30 29 27 20 30

ひとつとして広報委員の奉仕で各ご家庭に届けています

燃えないゴミの 収集予定

火災予防を生活習慣に

子どものときからしつけよう

冬は一年のうちでいちばん多く火を使う季節であり、また火災がもっとも多く発生する時期でもあります。
火災の恐ろしさはだれもが知っているのですが、その反面、これからはいよいよ「おぼろげ」の思いがちで、たばこを投げ捨てたり、油類のそばでマッ子をするたりすることが平気で行なわれている。私たちが火災予防というものを身近な問題として、生活の中に習慣づけなければなりません。
このためには、子どものころからのしつけとともに、火災予防の問題を生活の中にとしこんでいく努力が必要で、今月は「火災予防」をテーマにとりあげました。まず、お母さんをはじめおとなのかたに火災予防を認識していただき、日常生活の中で実践していただきたいと思ひます。そうしたおとなの生活態度や習慣が、子どものよい手本となることを願ひます。

教育のページ

右の表をご覧ください。兵庫県における火災を原因別に調べたもので、この順位は芦屋市の場合もほぼ同じで(グラフ参照)、たばこ、たき火、ガス器具、ふろかまどなどによって占められています。これらの原因を払っていただきたいものです。火

	全国	兵庫県	芦屋市
総出火件数	72,461	3,686	38
建物火災	42,146	2,010	17
林野火災	8,208	496	10
車両火災	3,982	209	4
その他	18,125	971	7
損害額(千円)	92,923,000	4,424,000	74,569
死者(人)	1,858	89	3
負傷者(人)	9,516	408	6

全国の損害額92億2,300万円は1軒375万円(建築面積50㎡)とすると24,780軒分になります。

1日・1時間あたりの火災(全国)

	1日あたりの火災損害	1時間あたりの火災損害
出火件数	約199件	約8.2件
損害額	約25,500万円	約1,063万円
死者	約5.1人	約0.2人
負傷者	約26.1人	約1.1人

高層建物に居住されるかたがふえています。高層建物の火災では、煙は非常に恐ろしい凶器です。広がりは速く、水平に毎秒約1メートル、垂直に毎秒約5メートルで毒性もきわめて強いですから、何をかいても外気に接した場所へ避難することが大切です。学校では年に数回避難訓練をしています。煙の速さと恐ろしさを再認識して、避難の速さや「どくを通って」、「どくを」を覚えておいてください。そして避難のじやまになる物があれば、取り除いておきましょう。

逃げ道、逃げ場所の点検を

「一度火を消してから」を励行するだけでも、たき火、てんぷらなべへの引火、ガス・石油ストーブによる可燃物への着火などが防げます。
したがって、家庭のお母さんが「生活の一部にしよう火の点検」に「ちょっとした注意を今一度」を加え、「火のあと始末を日課が終わる」で就寝前、外出時の習慣をつけてください。また小学生や幼稚園児をお持ちのかたには、「火遊びは、自分の子、他人の子の区別なく」注意していただけるようお願いいたします。

芦屋市の火災原因

(昭和44年～48年の合計)

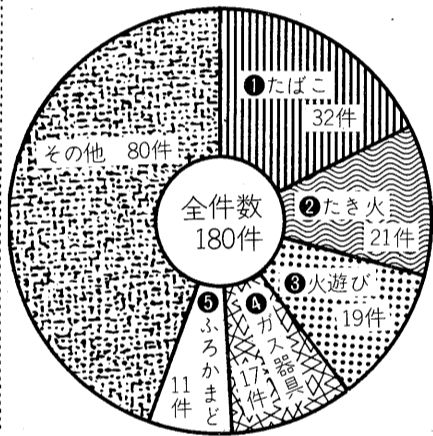

上位出火原因の割合

	兵庫県(48年中)
①たばこ	627件(17.0%)
②火遊び	609件(16.5%)
③たき火	243件(6.5%)
④ガス器具	241件(6.5%)
⑤ふろかまど	215件(5.8%)
全件数(3,686件)との割合	1,935件(52.4%)

校園短評

創立記念日、24日大そうじ、1月10日給食開始
【朝日ヶ丘小】12月12日一年もちつき
【精道中】12月5日7日期末考査、10日生徒会立会演説会、16日生徒会役員選挙、24日大そうじ
【山手小】12月5日7日期末考査、19日ピットひろい
【山手小】12月16日安全の日・避難訓練、19日20日保護者懇談会、21日校外児童会・地域PTA班委員総会、23日
【岩園幼】12月10日個人懇談、16日身体測定、18日クリスマス会、20日もちつき
【朝日ヶ丘小】12月12日一年もちつき
【精道中】12月14日学級懇談会、19日誕生会、21日もちつき
【山手小】12月7日創立40周年記念行事・同窓会、10日13日懇談会、20日仲よ会、23日もちつき
【山手幼】12月6日PTA施設見学、7日誕生会、18日参観日、20日仲よし会、21日もちつき
【岩園幼】12月10日個人懇談、16日身体測定、18日クリスマス会、20日もちつき
【朝日ヶ丘小】12月12日一年もちつき
【精道中】12月14日学級懇談会、19日誕生会、21日もちつき
【山手小】12月7日創立40周年記念行事・同窓会、10日13日懇談会、20日仲よ会、23日もちつき
【山手幼】12月6日PTA施設見学、7日誕生会、18日参観日、20日仲よし会、21日もちつき
★終業式：市立高小・幼稚園は12月24日、中学校・小学校は25日。
★始業式：各校園とも1月8日。

初期消火と119へ通報

不幸にして火災が発生したら、大声で周囲の人に知らせることです。あわてないで、といてもそれは無理(自分の家が燃えようとしているのですか)な話です。だから大声を出して、周囲の人に火事であることを知ってもらうのです。数多い人の中には落着いた人もいらつしやるはずですが、もし最初の人が「火事だ、だれか消防へ電話して。だれか水を持って来て」と叫ぶことができれば最上でしょう。

テレビで防災対策番組

自治省消防庁では、次の防災対策番組を提供しています。「いざ」というときの参考にしてください。
主婦向け▽ごんじですが「防災ミ」二百科(10チャンネル、毎週土曜日午前九時五十分～十時放送)。十二月の予定は、七日・暖房器具の火災予防、十四日・プロパンガスの安全な取扱い、二十一日・救急車の正しい利用、二十八日・年末年始の火災予防。
一般向け▽そのときあなたは一く

読書談話室に参加しませんか

「宇治拾遺物語」を話題図書に、読書談話室を開きます。お気軽にご参加ください。
▽とき 一月十四日(火)午前十時から正午まで
▽ところ 市立図書館会議室
▽指導 助言 小野直先生
▽会費 二百円

図書館だより

点字の発行と、点字の実技指導をいたします。盲人のかたへの点字奉仕をなりたいかたは、ぜひご参加ください。経験のあるかたはもろん、初心者のかたもお気軽にご参加ください。一月七日(火)午前十時から正午まで
▽ところ 市立図書館会議室
▽指導 大野加久二先生
▽参加費 無料
なお、初めてのかたは午前十一時においでください。器具その他は図書館に用意してあります。

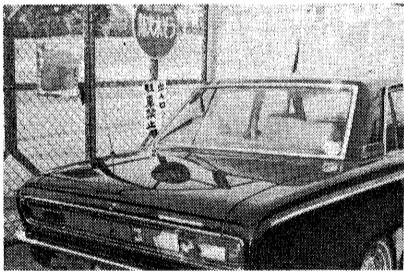

窓

おとんくつり
「あのね先生」のノートから
朝日ヶ丘小一年 金子和磨
あのね先生、ずっとまえ「ニチ」のちかで、おとんくつるところを、見ました。そのようすを、かきます。
はじめは、ごなをよくかためて、ほうでのばしたり、ちちめたりしました。のばしたり、ちちめたり、のばしたり、ちちめたりしました。おもしろかったです。でもおとんくつとておもしろい。だから、おとんくつとておもしろい。おとんくつとておもしろい。おとんくつとておもしろい。

市立幼稚園児の12月募集

昭和43年4月2日～昭和44年4月1日までに生まれたお子さんを対象に、次の幼稚園に欠員ができましたので募集します。
▶精道幼稚園・山手幼稚園・岩園幼稚園(それぞれ若干名)
▶受付 12月16日(月)～18日(水)の午後2時～4時。各幼稚園で受け付けます。
▶問合せ 市教育委員会管理課(電話②2121、内線333)

参加しよう 市民ロードレース大会

■とき/12月22日(日)と1月12日(日)午前10時スタート ■コース/芦屋海岸(ぬえ塚橋～江尻川) ■内容/男子の部と女子の部(中学校～壮年・40才以上) ■参加費/無料 ■申込み/前日までは市立体育館(電話②8228)へ。当日は午前9時30分に市教育委員会2階で受付。
市立体育館12月のオープン日……7日(土)・10日(火)・15日(日)・24日(火)。休館日……17日(火)・28日(土)～1月4日(土)。

