

平成 30 年 度

芦屋市水道事業会計決算書

芦屋市上下水道部



## 目 次

### I 決算書等

1	平成30年度芦屋市水道事業決算報告書	6
2	平成30年度芦屋市水道事業損益計算書	10
3	平成30年度芦屋市水道事業剰余金計算書	12
4	平成30年度芦屋市水道事業未処分利益剰余金処理計算書(案)	14
5	平成30年度芦屋市水道事業貸借対照表	16
6	附属諸表	
(1)	平成30年度芦屋市水道事業キャッシュ・フロー計算書	18
(2)	収益費用明細書	20
(3)	有形固定資産明細書	25
(4)	企業債明細書	26
7	注記	27

### II 事業報告書

#### 1 総括事項

(1)	経営総括報告	31
(2)	議会議決事項	32
(3)	職員に関する事項	32
(4)	その他の重要事項	33

#### 2 工 事

(1)	建設改良工事	34
(2)	維持工事	35
(3)	受託工事	35
(4)	繰越	35
(5)	配水管延長及び附属器具個数	36
(6)	量水器管理集計表	37

#### 3 業 務

(1)	業務量	38
(2)	事業収入に関する事項	42
(3)	事業費用に関する事項	47

#### 4 会 計

(1)	重要契約の要旨	49
(2)	企業債の概況	50

(3) 購入固定資産の要旨 .....	5 0
(4) 有価証券利息明細 .....	5 0

## 5 経営分析に関する事項

(1) 比較損益計算書 .....	5 1
(2) 財務分析 .....	5 2
(3) 施設・業務分析 .....	5 3
(4) 合計残高試算表 .....	5 6
(5) 関係図表 .....	6 0

I 決 算 書 等

# 1 平成30年度芦屋市

## (1) 収益的収入及び支出

### 収 入

区 分	予 算 額		
	当 初 予 算 額	補 正 予 算 額	地方公営企業法第24条 第3項の規定による支 出額に係る財源充当額
第1款 水道事業収益	2,338,703,000		0
第1項 営業収益	1,995,729,000		0
第2項 営業外収益	223,874,000		0
第3項 特別利益	119,100,000		0

### 支 出

区 分	予 算 額					
	当 初 予 算 額	補 正 予 算 額	予備費 支出額	流 用 増減額	地方公営企業法第 24条第3項の規定による支出額	小 計
第1款 水道事業費用	2,266,319,000	0	0	0	0	2,266,319,000
第1項 営業費用	2,148,700,000	0	0	△ 105,000	0	2,148,595,000
第2項 営業外費用	96,119,000	0	0	0	0	96,119,000
第3項 特別損失	11,500,000	0	0	105,000	0	11,605,000
第4項 予備費	10,000,000	0	0	0	0	10,000,000

# 水道事業決算報告書

(単位 円)

合計	決算額	予算額に比べ 決算額の増減	備考
2,338,703,000	2,418,357,997	79,654,997	
1,995,729,000	2,078,133,294	82,404,294	(うち仮受消費税及び地方消費税 145,550,528円)
223,874,000	220,270,506	△ 3,603,494	(うち仮受消費税及び地方消費税 6,234,541円)
119,100,000	119,954,197	854,197	

(単位 円)

地方公営企業法第26条第2項の規定による繰越額	合計	決算額	地方公営企業法第26条第2項の規定による繰越額	不 用 額	備考
0	2,266,319,000	2,100,017,164	0	166,301,836	
0	2,148,595,000	2,000,332,661	0	148,262,339	(うち仮払消費税及び地方消費税 93,049,622円)
0	96,119,000	88,708,749	0	7,410,251	(うち消費税及び地方消費税納付額 21,325,800円)
0	11,605,000	10,975,754	0	629,246	(うち仮払消費税及び地方消費税 119,383円)
0	10,000,000	0	0	10,000,000	

(2) 資本的収入及び支出

収 入

区 分	予 算 額			
	当 初 予 算 額	補 正 予 算 額	小 計	地方公営企業法第26条の規定による繰越額に係る財源充当額
第1款 資本的収入	349,841,000	0	349,841,000	266,000,000
第1項 企業債	321,400,000	0	321,400,000	266,000,000
第2項 固定資産売却代金	1,800,000	0	1,800,000	0
第3項 工事負担金	1,000	0	1,000	0
第4項 投資返還金	26,640,000	0	26,640,000	0

支 出

区 分	予 算 額					地方公営企業法第26条の規定による繰越額	継 続 費 通 次 繰 越 額
	当 初 予 算 額	補 正 予 算 額	流用 増減 額	小 計	計		
第1款 資本的支出	818,113,000	0	0	818,113,000	266,080,000	0	
第1項 建設改良費	379,510,000	0	0	379,510,000	266,080,000	0	
第2項 機器費	33,547,000	0	0	33,547,000	0	0	
第3項 企業債償還金	195,056,000	0	0	195,056,000	0	0	
第4項 投資金	200,000,000	0	0	200,000,000	0	0	
第5項 予備費	10,000,000	0	0	10,000,000	0	0	

資本的収入額が資本的支出額に対し不足する額 441,748,619円は、過年度損益勘定留保資金 405,261,130円

たな卸資産購入限度額の執行額は 16,305,840円で、これに伴う仮払消費税及び地方消費税は 1,207,840円



(単位 円)

継続費通次繰越額に係る財源充当額	合計	決算額	予算額に比べ		備考
			決算額	決算額の増減	
0	615,841,000	486,431,767	△	129,409,233	
0	587,400,000	458,800,000	△	128,600,000	
0	1,800,000	966,167	△	833,833	(うち仮受消費税及び地方消費税 71,567円)
0	1,000	0	△	1,000	
0	26,640,000	26,665,600		25,600	

(単位 円)

合計	決算額	翌年度繰越額			不用品額	備考
		地方公営企業法第26条の規定による繰越額	継続費通次繰越額	合計		
1,084,193,000	928,180,386	0	0	0	156,012,614	
645,590,000	528,789,097	0	0	0	116,800,903	(うち仮払消費税及び地方消費税 36,360,656円)
33,547,000	16,311,800	0	0	0	17,235,200	(うち仮払消費税及び地方消費税 198,400円)
195,056,000	183,079,489	0	0	0	11,976,511	
200,000,000	200,000,000	0	0	0	0	
10,000,000	0	0	0	0	10,000,000	

及び当年度消費税及び地方消費税資本的収支調整額 36,487,489円で補填した。

である。

## 2 平成30年度芦屋市水道事業損益計算書

(平成30年4月1日から平成31年3月31日まで)

(単位 円)

<b>1 営業収益</b>			
(1) 給水収益	1,733,978,338		
(2) 受託工事収益	141,054,228		
(3) その他営業収益	57,550,200	1,932,582,766	
<b>2 営業費用</b>			
(1) 原水及び浄水費	262,620,853		
(2) 受水費	649,129,826		
(3) 配水費	54,484,641		
(4) 給水費	101,091,684		
(5) 受託工事費	129,076,286		
(6) 業務費	133,296,138		
(7) 総係費	157,509,555		
(8) 減価償却費	418,018,977		
(9) 資産減耗費	2,055,079	1,907,283,039	
営業利益			25,299,727
<b>3 営業外収益</b>			
(1) 分担金	77,588,000		
(2) 受取利息	1,525,898		
(3) 他会計補助金	7,514,000		
(4) 長期前受金戻入	125,079,376		
(5) 雑収益	2,328,691	214,035,965	
<b>4 営業外費用</b>			
(1) 支払利息及び 企業債取扱諸費	66,977,884		
(2) 雑支出	405,065	67,382,949	146,653,016
経常利益			171,952,743
<b>5 特別利益</b>			
(1) 過年度損益修正益	954,197		
(2) その他特別利益	119,000,000	119,954,197	
<b>6 特別損失</b>			
(1) 固定資産売却損	9,192,656		
(2) 過年度損益修正損	1,663,715	10,856,371	109,097,826
当年度純利益			281,050,569
前年度繰越利益剰余金			90,918,005
その他未処分利益剰余金変動額			0
当年度未処分利益剰余金			371,968,574



### 3 平成30年度芦屋市水道事業剰余金計算書

(平成30年4月1日から平成31年3月31日まで)

	資本金	剰			
		資 本 剰			
		他会計補助金	国(県)補助金	受贈資産評価額	工事負担金
前年度末残高	4,518,159,146	4,594,208	28,205,825	102,482,817	430,261,345
前年度処分額	18,627,610				
議会の議決による処分額	18,627,610				
資本金への組入	18,627,610				
減債積立金への積立	0				
処分後残高	4,536,786,756	4,594,208	28,205,825	102,482,817	430,261,345
当年度変動額	0	0	0	0	0
一般会計出資金の受入					
当年度純利益					
当年度末残高	4,536,786,756	4,594,208	28,205,825	102,482,817	430,261,345

(単位 円)

余		金					資本合計
余	金	利	益	剰	余	金	
その他 資本剰余金	資本剰余金合計	減債 積立金	利益 積立金	建設改良 積立金	未処分利益 剰余金	利益剰余金 合計	
0	565,544,195	60,000,000	0	0	304,601,615	364,601,615	5,448,304,956
		195,056,000			△ 213,683,610	△ 18,627,610	0
		195,056,000			△ 213,683,610	△ 18,627,610	0
		0			△ 18,627,610	△ 18,627,610	0
		195,056,000			△ 195,056,000	0	0
0	565,544,195	255,056,000	0	0	90,918,005	345,974,005	5,448,304,956
0	0	0	0	0	281,050,569	281,050,569	281,050,569
							0
					281,050,569	281,050,569	281,050,569
0	565,544,195	255,056,000	0	0	(当年度未処分 利益剰余金) 371,968,574	627,024,574	5,729,355,525

#### 4 平成30年度芦屋市水道事業未処分利益剰余金処理計算書（案）

（単位 円）

	資本金	資本剰余金	未処分利益剰余金
当年度末残高	4,536,786,756	565,544,195	371,968,574
議会の議決による処分数額	0	0	△ 294,944,000
資本金への組入	0	0	0
減債積立金への積立	0	0	△ 294,944,000
処分後残高	4,536,786,756	565,544,195	(繰越利益剰余金) 77,024,574



## 5 平成30年度芦屋市水道事業貸借対照表

(平成31年3月31日)

(単位 円)

	資 産	の 部	
1 固 定 資 産			
(1) 有 形 固 定 資 産			
ア 土 地		713,031,977	
イ 建 物	781,601,954		
減価償却累計額	△ 149,756,629	631,845,325	
ウ 構 築 物	17,033,733,723		
減価償却累計額	△ 7,557,457,807	9,476,275,916	
エ 機 械 及 び 装 置	2,012,194,273		
減価償却累計額	△ 1,544,165,323	468,028,950	
オ 車 両 運 搬 具	22,842,805		
減価償却累計額	△ 20,245,766	2,597,039	
カ 工 具 器 具 及 び 備 品	119,753,605		
減価償却累計額	△ 71,297,188	48,456,417	
有形固定資産合計		11,340,235,624	
(2) 投 資		733,341,600	
固定資産合計		12,073,577,224	
2 流 動 資 産			
(1) 現 金 預 金		2,023,405,354	
(2) 未 収 金		47,573,371	
貸 倒 引 当 金	△ 19,284,353	28,289,018	
(3) 有 価 証 券		26,640,000	
(4) 貯 蔵 品		12,651,426	
(5) そ の 他 流 動 資 産		500,000	
流動資産合計		2,091,485,798	
資 産 合 計		14,165,063,022	



(単位 円)

## 負債の部

1 固定負債		
(1) 建設改良企業債	4,657,378,107	
(2) 退職給付引当金	271,703,408	
(3) 修繕引当金	36,559,450	
固定負債合計		4,965,640,965
2 流動負債		
(1) 建設改良企業債	200,661,762	
(2) 未払金	642,030,819	
(3) 預り金	46,241,791	
(4) 賞与引当金	22,929,000	
流動負債合計		911,863,372
3 繰延収益		
(1) 長期前受金	5,960,349,396	
(2) 収益化累計額	△ 3,402,146,236	
繰延収益合計		2,558,203,160
負債合計		8,435,707,497

## 資本の部

1 資本金		4,536,786,756
2 剰余金		
(1) 資本剰余金		
ア 他会計補助金	4,594,208	
イ 国(県)補助金	28,205,825	
ウ 受贈資産評価額	102,482,817	
エ 工事負担金	430,261,345	
資本剰余金合計		565,544,195
(2) 利益剰余金		
ア 減債積立金	255,056,000	
イ 当年度未処分利益剰余金	371,968,574	
利益剰余金合計		627,024,574
剰余金合計		1,192,568,769
資本合計		5,729,355,525
負債資本合計		14,165,063,022

## 6 附 属 諸 表

### (1) 平成30年度芦屋市水道事業キャッシュ・フロー計算書

(平成30年4月1日から平成31年3月31日まで)

#### 1 業務活動によるキャッシュ・フロー

	円
当年度純利益	281,050,569
減価償却費	418,018,977
引当金の増減額 (△は減少)	55,114,100
長期前受金戻入額	△ 125,079,376
受取利息及び受取配当金	△ 1,525,898
支払利息及び企業債取扱諸費	66,977,884
固定資産除売却損	9,417,683
その他特別利益	△ 119,954,197
未収金の増減額 (△は増加)	94,571,222
未払金の増減額 (△は減少)	313,687,206
預り金の増減額 (△は減少)	△ 86,020,073
たな卸資産の増減額 (△は増加)	601,908
小計	906,860,005
利息及び配当金の受取額	1,525,898
利息の支払額	△ 66,977,884
負担金収入等	119,954,197
業務活動によるキャッシュ・フロー	961,362,216

#### 2 投資活動によるキャッシュ・フロー

有形固定資産の取得による支出	△ 634,260,841
有形固定資産の売却による収入	894,600
有価証券の取得による支出	△ 200,000,000
有価証券の定時償還受入金による収入	26,665,600
補助金等による収入	125,719,000
国(県)補助金等による収入	0
一般会計出資金による収入	0
投資活動によるキャッシュ・フロー	△ 680,981,641

### 3 財務活動によるキャッシュ・フロー

企業債による収入	458,800,000
企業債の償還による支出	△ 183,079,489
財務活動によるキャッシュ・フロー	<u>275,720,511</u>
資金増加額（又は減少額）	556,101,086
資金期首残高	1,467,304,268
資金期末残高	<u><u>2,023,405,354</u></u>

## (2) 収 益 費 用 明 細 書

## ア 収 益 明 細 書

(款)	(項)	(目)	(節)	(金 額)	(構成比)
				円	%
水道事業収益				2,266,572,928	100.00
	営業収益			1,932,582,766	85.27
		給水収益		1,733,978,338	76.50
			給水料金	1,733,978,338	76.50
		受託工事収益		141,054,228	6.23
			修繕工事収入	532,379	0.03
			その他工事収入	140,521,849	6.20
		その他営業収益		57,550,200	2.54
			手数料	7,388,200	0.33
			雑収益	50,162,000	2.21
	営業外収益			214,035,965	9.44
		分担金		77,588,000	3.42
			分担金	77,588,000	3.42
		受取利息及び配当金		1,525,898	0.07
			預金利息	105,919	0.01
			有価証券利息	1,419,979	0.06
		他会計補助金		7,514,000	0.33
			他会計補助金	7,514,000	0.33
		長期前受金戻入		125,079,376	5.52
			長期前受金戻入	125,079,376	5.52
		雑収益		2,328,691	0.10
			有価証券売却収益	0	0.00
			その他雑収益	2,328,691	0.10
	特別利益			119,954,197	5.29
		過年度損益修正益		954,197	0.04
			過年度損益修正益	954,197	0.04
		その他特別利益		119,000,000	5.25
			その他特別利益	119,000,000	5.25



イ 費 用

節 目	原水及び浄水費	配 水 費	給 水 費	受託工事費	業 務 費
給料	36,874,398	14,812,275	15,119,995	2,781,000	15,379,725
手賞与引当金繰入額	34,989,819	7,394,540	10,919,585	2,354,742	8,993,740
法 定 福 利 費	6,434,000	2,514,000	2,674,000	490,000	2,743,000
退 職 給 付 費 酬 金 費	14,258,440	3,992,834	5,447,969	1,012,683	5,173,954
賃 旅 報 被 備	1,389	1,908	11,760	1,723	4,243,583 16,686
燃消 償 服 品 費 費 費 費 費 費	935,189	431,055	132,777		711,145
光熱 料 水 費 費 費 費 費	418,097	79,126	28,917	179,926	716
印 刷 製 運 本 費 費 費 費 費	3,198,812	1,350	20,325	1,325	1,708,723
通 信 託 搬 費 費 料	2,782,017	39,008	14,997	30,128	46,550
委 託 料	127,610,763	3,552,000	41,291,675	2,416,000	93,288,352 975,264
手賃修 事 面	81,476				
工 借 繕 請 負 費 費 費 費 費	12,050,409	17,767,555	12,713,723	404,759	14,700
路 事 復 舊 費 費 費 費 費	12,295,000	324,600	3,219,000	119,404,000	
材 補 動 運 料 償 力 品 修 際 糧 生 交 付 金 費 料 費 金 費 金 額 費 費 費 費 費 費 費 費 費 費	9,636,954	281,139	263,836		
研 交 食 厚 補 會 器 保 公 負 貸 雜 受 有 固 固 棚 企 借 不 所 固 過 所 他 特 別 損 失	1,040,756	3,200,658	9,233,125		
執 行 額 合 計	262,620,853	54,484,641	101,091,684	129,076,286	133,296,138

明 細 書

(単位 円)

総 係 費	受 水 費 減 価 償 却 費 資 産 減 耗 費	支 払 利 息 雑 支 出	固定資産売却損 過年度損益修正損 その他特別損失	水 道 事 業 費 用 合 計	構 成 比 (%)
22,119,354				107,086,747	5.39
18,582,202				83,234,628	4.19
4,547,000				19,402,000	0.98
9,817,728				39,703,608	2.00
67,142,000				67,142,000	3.38
664,800				664,800	0.03
2,307,951				6,551,534	0.33
511,899				545,365	0.03
352,370				352,370	0.02
1,432,031				3,642,197	0.18
21,182				727,964	0.04
134,303				3,333,115	0.17
569,749				2,301,472	0.12
7,338,178				10,250,878	0.52
5,818,500				273,977,290	13.80
47,500				1,022,764	0.05
6,503,413				6,584,889	0.33
214,610				43,165,756	2.17
				135,242,600	6.81
				12,433,783	0.63
				544,975	0.03
				9,636,954	0.49
				1,040,756	0.05
148,334				148,334	0.01
586,820				586,820	0.03
498,000				498,000	0.03
601,940				601,940	0.03
1,129,739				1,129,739	0.06
110,201				110,201	0.01
6,309,751				6,415,678	0.32
	649,129,826			649,129,826	32.69
	418,018,977			418,018,977	21.05
	225,027			225,027	0.01
	1,830,052			1,830,052	0.09
		66,977,884		66,977,884	3.37
		405,065		405,065	0.02
			9,192,656	9,192,656	0.46
			1,663,715	1,663,715	0.08
157,509,555	1,069,203,882	67,382,949	10,856,371	1,985,522,359	100.00

ウ資本的支出明細書

(単位 円)

節	目	第7期拡張費	配水施設費	配水施設費 (繰越分)	機械及び装置費	企業債償還金	資本的支出合計
					車両運搬具費	投資金	
					工具器具及び備品費		
給料	手当		17,568,414				17,568,414
法定福利費	給付費		14,568,973				14,568,973
退職給付	報酬		6,613,706				6,613,706
賃料	金費		38,482				38,482
旅費	費						
報償	費						
被服	費						
備消耗品	費		71,791				71,791
燃料	費		46,377				46,377
光熱水	費						
印刷製本	費		2,680				2,680
通信運搬	費		61,808				61,808
委託	料		9,200,000				9,200,000
手数	料						
賃借	料						
修繕	費		51,650				51,650
工事請負	費		189,011,000	228,593,000			417,604,000
路面復旧	費		26,501,000				26,501,000
材料償力	費		99,560				99,560
補償	費						
動薬	費						
研修	費						
交際	費						
食糧	費						
厚助	費						
補交	費						
会費	金						
器材	費						
保険	料						
公課	費						
負担	金						
雑費	費						
量水器	費				13,633,400		13,633,400
その他機装	費				2,480,000		2,480,000
車両運搬具	費						
工具器具及び備品	費						
企業債償還	金					183,079,489	183,079,489
投資	金					200,000,000	200,000,000
執行額合計		0	263,835,441	228,593,000	16,113,400	383,079,489	891,621,330



(3) 有形固定資産明細書

(単位 円)

資産の種類	年度当初現在高	当年度増加額	当年度減少額	年度末現在高	減価償却累計額		年度末償却未済額
					当年度償却額	償却額累計	
土地	713,031,977	0	0	713,031,977	0	0	713,031,977
建物	781,601,954	0	0	781,601,954	13,738,625	149,756,629	631,845,325
構築物	16,419,161,730	618,147,441	3,575,448	17,033,733,723	328,851,299	7,557,457,807	9,476,275,916
機械及び装置	2,029,802,341	16,113,400	33,721,468	2,012,194,273	57,918,558	1,544,165,323	468,028,950
車両運搬具	23,767,900	0	925,095	22,842,805	1,523,435	20,245,766	2,597,039
工具器具及び備品	119,753,605	0	0	119,753,605	15,987,060	71,297,188	48,456,417
合計	20,087,119,507	634,260,841	38,222,011	20,683,158,337	418,018,977	9,342,922,713	11,340,235,624

(4) 企業債明細書

種類	発行年月日	発行総額	償還高		未償還残高	発行価額	利率 (年)	償還終期	備考
			当年度償還高	償還高累計					
年度債		円	円	円	円		%	年月	
6 3	平成 元. 3. 27	238,000,000	15,949,729	238,000,000	0	-	4.85	31.3	大蔵省資金運用部
8	9. 3. 28	14,900,000	734,662	10,018,785	4,881,215	-	2.9	令和7.3	公営企業金融公庫
8	9. 5. 26	38,100,000	1,660,931	23,148,426	14,951,574	-	2.6	9.3	大蔵省資金運用部
8	9. 5. 30	10,500,000	512,892	7,122,213	3,377,787	-	2.65	7.3	公営企業金融公庫
9	10. 3. 25	44,200,000	1,861,158	25,578,238	18,621,762	-	2.1	10.3	大蔵省資金運用部
9	10. 3. 25	29,400,000	1,380,589	18,841,861	10,558,139	-	2.2	8.3	公営企業金融公庫
1 0	11. 3. 25	55,700,000	2,296,909	29,887,814	25,812,186	-	2.1	11.3	大蔵省資金運用部
1 0	11. 3. 30	48,900,000	2,242,009	29,173,435	19,726,565	-	2.1	9.3	公営企業金融公庫
1 1	12. 3. 27	380,200,000	15,355,082	189,495,494	190,704,506	-	2.0	12.3	大蔵省資金運用部
1 1	12. 3. 30	241,600,000	10,836,206	133,728,510	107,871,490	-	2.0	10.3	公営企業金融公庫
1 1	12. 3. 27	57,800,000	2,334,360	28,808,100	28,991,900	-	2.0	12.3	大蔵省資金運用部
1 1	12. 3. 30	38,600,000	1,731,281	21,365,565	17,234,435	-	2.0	10.3	公営企業金融公庫
1 2	13. 3. 26	153,300,000	6,091,696	72,098,629	81,201,371	-	1.6	13.3	大蔵省資金運用部
1 3	14. 3. 25	134,500,000	5,198,616	55,468,239	79,031,761	-	2.2	14.3	財政融資資金
1 4	15. 3. 25	106,300,000	4,136,055	42,885,442	63,414,558	-	1.2	15.3	財政融資資金
1 5	16. 3. 25	408,300,000	15,228,195	139,465,026	268,834,974	-	2.0	16.3	財政融資資金
1 5	16. 3. 30	212,600,000	8,830,776	81,223,624	131,376,376	-	1.9	14.3	公営企業金融公庫
1 6	17. 3. 25	165,500,000	6,020,752	49,915,375	115,584,625	-	2.1	17.3	財政融資資金
1 6	17. 3. 30	5,700,000	230,552	1,911,398	3,788,602	-	2.1	15.3	公営企業金融公庫
1 6	17. 3. 25	111,100,000	4,041,726	33,508,145	77,591,855	-	2.1	17.3	財政融資資金
1 6	17. 3. 25	45,500,000	1,655,252	13,722,958	31,777,042	-	2.1	17.3	財政融資資金
1 7	18. 3. 27	86,300,000	3,074,617	22,888,857	63,411,143	-	2.1	18.3	財政融資資金
1 8	19. 3. 26	162,900,000	5,683,667	37,401,391	125,498,609	-	2.1	19.3	財政融資資金
1 9	20. 3. 28	152,300,000	5,805,753	33,122,944	119,177,056	-	2.05	18.3	公営企業金融公庫
2 0	21. 3. 25	191,100,000	7,221,593	34,780,275	156,319,725	-	1.9	19.3	地方公営企業等金融機構
2 1	22. 3. 25	217,200,000	7,117,860	27,600,625	189,599,375	-	2.1	22.3	地方公共団体金融機構
2 2	22.12.22	10,400,000	344,384	1,177,383	9,222,617	-	1.9	22.9	地方公共団体金融機構
2 2	23. 3. 30	177,700,000	5,828,953	17,161,331	160,538,669	-	1.9	23.3	地方公共団体金融機構
2 3	24. 3. 29	155,000,000	5,108,471	10,131,193	144,868,807	-	1.7	24.3	地方公共団体金融機構
2 4	25. 3. 28	55,400,000	1,841,492	1,841,492	53,558,508	-	1.5	25.3	地方公共団体金融機構
2 5	26. 3. 27	331,000,000	0	0	331,000,000	-	1.4	26.3	地方公共団体金融機構
2 6	27. 3. 26	372,400,000	0	0	372,400,000	-	1.2	27.3	地方公共団体金融機構
2 7	27.12.24	500,000,000	0	0	500,000,000	-	1.1	27.9	地方公共団体金融機構
2 7	28. 3. 24	250,500,000	0	0	250,500,000	-	0.5	28.3	地方公共団体金融機構
2 7	28. 3. 24	160,200,000	15,979,944	47,891,944	112,308,056	-	0.1	8.3	地方公共団体金融機構
2 8	29. 3. 23	381,800,000	11,722,109	23,374,201	358,425,799	-	0.6	29.3	地方公共団体金融機構
2 9	30. 3. 26	162,100,000	5,021,218	5,021,218	157,078,782	-	0.5	30.3	地方公共団体金融機構
3 0	31. 3. 28	75,700,000	0	0	75,700,000	-	0.01	11.3	地方公共団体金融機構
3 0	31. 3. 28	171,000,000	0	0	171,000,000	-	0.4	31.3	地方公共団体金融機構
3 0	31. 3. 28	212,100,000	0	0	212,100,000	-	0.4	31.3	地方公共団体金融機構
合計		6,365,800,000	183,079,489	1,507,760,131	4,858,039,869	-			

## 7 注 記

### 1 重要な会計方針

平成26年度より、改正後の地方公営企業会計基準を適用して、財務諸表等を作成している。

#### (1) 有価証券の評価基準及び評価方法

満期保有目的債券 償却原価法

#### (2) たな卸資産の評価基準及び評価方法

貯蔵品 先入先出法による原価法

#### (3) 固定資産の減価償却の方法

有形固定資産（リース資産を除く。）

(ア) 減価償却の方法 定額法による。

(イ) 主な耐用年数

建物	10年～50年
構築物	40年～58年
機械及び装置	5年～16年
車両運搬具	3年～5年
工具器具及び備品	5年～20年

#### (4) 引当金の計上方法

##### ア 退職給付引当金

職員の退職手当の支給に備えるため、当年度末における退職手当の要支給額に相当する額を計上している。なお、他会計が負担すると見込まれる額を除き、水道事業が負担すると見込まれる額を計上している。

##### イ 賞与引当金

職員の期末手当及び勤勉手当の支給に備えるため、当年度末における支給見込額に基づき、当年度の負担に属する額（12月から3月までの4か月分）を計上している。

また、職員の期末手当及び勤勉手当に係る法定福利費相当額について、当年度の負担に属する額（12月から3月までの4か月分）を賞与引当金に含めて計上している。

##### ウ 貸倒引当金

債権の不納欠損による損失に備えるため、一般債権については貸倒実績率により、貸倒懸念債権等特定の債権については個別に回収可能性を検討し、回収不能見込額を計上している。

(5) 消費税及び地方消費税の会計処理

消費税及び地方消費税の会計処理は税抜方式によっている。

2 セグメント情報の開示

芦屋市水道事業では、水道事業の単一セグメントであるため、記載を省略している。

3 退職給付引当金の取崩し

平成30年度において、水道事業在籍者退職給与負担金として

22,689,569円を支出することとなったため、退職給付引当金

22,689,569円を取り崩した。

# II 事 業 報 告 書



# 平成30年度芦屋市水道事業報告書

## 1 総括事項

### (1) 経営総括報告

本年度の総配水量は、10,688千 $\text{m}^3$ で前年度と比較すると231千 $\text{m}^3$ 増加し、料金収入となる有収水量は10,158千 $\text{m}^3$ で78千 $\text{m}^3$ (0.8%)の増加となりました。

給水人口は、94,222人で前年度より317人(0.3%)の減少となりました。一人一日当たりの有収水量は前年度292 $\text{L}$ に対し、本年度は295 $\text{L}$ で3 $\text{L}$ 増加しました。

事業収益では、給水収益は、36,596千円(2.2%)増加の1,733,979千円、受託工事収益は、76,146千円(117.3%)増加の141,054千円、分担金収入は、45,541千円(37.0%)減少の77,588千円、他会計補助金は、1,800千円(19.3%)減少の7,514千円、その他特別利益は、兵庫県住宅供給公社からの水利負担金119,000千円で、総収益は49,840千円(2.2%)増加の2,266,573千円となりました。

一方、事業費用では、主なものとして人件費は、11,697千円(3.8%)増加の317,234千円、物件費は、69,532千円(15.4%)増加の520,845千円、受水費は、13,166千円(2.0%)減少の649,130千円となっており、費用合計は73,391千円(3.8%)増加の1,985,522千円となりました。

営業収益から営業費用を控除した営業利益が25,300千円となり、昭和56年度以来の黒字となりました。また、総収益と総費用の差引収支は281,051千円の純利益で、当年度未処分利益剰余金が371,969千円となりました。ただしこれは現金を伴わない収益や費用も含まれており、老朽管の更新等を控えている状況下では今後も経営基盤の強化を図る必要があります。

事業面では、有収率は前年度の96.4%に対して本年度は95.0%で前年度を1.4ポイント下回りました。本年度も前年度に引き続き重点課題の一つである老朽管の更新工事や漏水対策を実施し、安心・安全・安定した水の供給に努めました。

(2) 議会議決事項

議決年月日	議案番号	件名
30. 9. 25	第78号議案	平成29年度芦屋市水道事業会計決算の認定について
30. 9. 25	第79号議案	平成29年度芦屋市水道事業会計未処分利益剰余金の処分について
31. 3. 22	第29号議案	平成31年度芦屋市水道事業会計予算

(3) 職員に関する事項

組織表

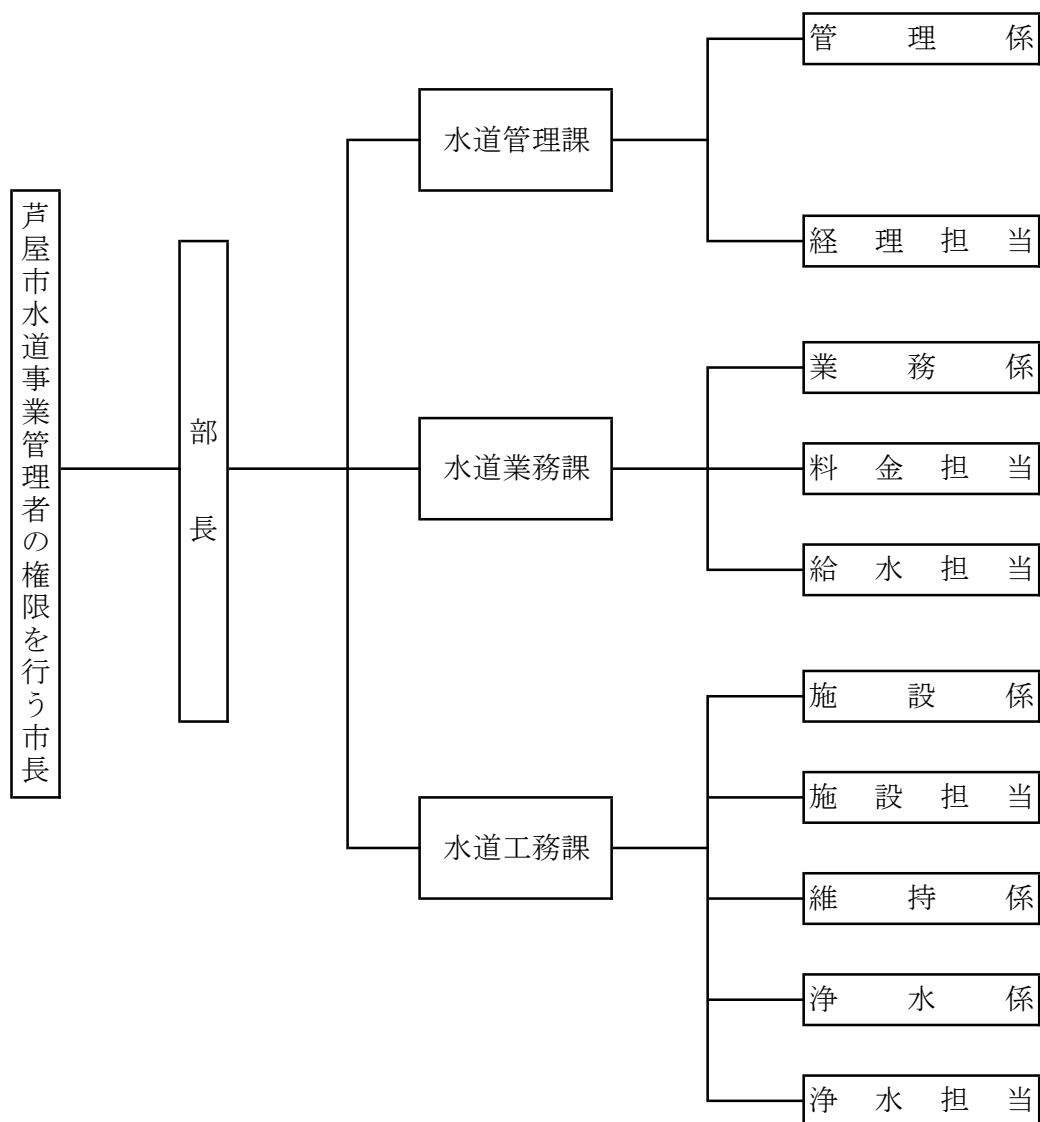



## 人員配置表

一般事務職 9人 一般技術職 12人 技術職（水道） 11人 計 32人

(単位 人)

部	課	職種 担当	一般事務	一般技術	技術（水道）	計	
部長	水道管理課 課長	管理係	3			3	
		経理担当	1			1	
	水道業務課 課長	業務係	1	3		4	
		料金担当	1			1	
		給水担当			1	1	
	水道工務課 課長	施設係			4	4	
		施設担当			1	1	
		維持係			2	3	5
		浄水係				7	7
		浄水担当	1				1
部長・課長	4	計	7	10	11	28	

## 技術資格者

資格	認定	人数
技術士（建設部門）	国	1
測量士	国	1
測量士補	国	2
1級土木施工管理技士	国	3
2級土木施工管理技士	国	1
1級造園施工管理技士	国	2
給水装置工事主任技術者	国	2
2級水道浄水施設管理技士	日本水道協会	1
3級水道管路施設管理技士	日本水道協会	1

### (4) その他の重要事項

他会計補助金等の使途の特定について

受託工事収益のうち芦屋市発注の工事が98,373,960円、消火栓維持管理負担金7,439,000円については、課税支出（特定収入）に充当した。

## 2 工 事

(1) 建設改良工事 (工事費150万円以上)

(単位 円)

工事番号	工 事 名	工 事 内 容	町 名	工 事 費	完工月
配水施設 1号	浜芦屋町配水管改良工事 跡舗装復旧工事	舗装復旧 A=741㎡	浜芦屋町	3,967,920	7
配水施設 2号	山手中学校建替工事に伴う 配水管改良工事(2工区)	配水管φ100 L=22m 配水管φ150 L=114m 仕切弁φ100 1個 仕切弁φ150 2個	三条町	11,435,040 <small>(受託工事419,040含む)</small>	1 2
配水施設 4号	市内一円不断水分岐・管路 断水器設置工事	不断水連絡 13個 管路断水器 19個	市内一円	10,769,760	3
配水施設 6号	第2中区配水池耐震改良工事 に伴う付帯工事	配水池内防水塗装 A=817㎡	岩園町	32,292,000	1
配水施設 7号	東芦屋町配水管改良工事	配水管φ75 L=30m 配水管φ100 L=218m 配水管φ150 L=129m 配水管φ200 L=6m 仕切弁φ100 6個 仕切弁φ150 4個	東芦屋町	37,635,840	3
配水施設 8号	翠ヶ丘町配水管改良工事	配水管φ75 L=166m 配水管φ150 L=192m 仕切弁φ75 9個 仕切弁φ150 2個	翠ヶ丘町	33,415,200	3
配水施設 9号	宮川町地内外配水管改良 工事	配水管φ75 L=8m 配水管φ100 L=334m 配水管φ150 L=78m 仕切弁φ75 6個 仕切弁φ100 8個 仕切弁φ150 5個	宮川町	35,844,120	3
配水施設 10号	平田町地内配水管改良工事	配水管φ100 L=259m 配水管φ150 L=35m 仕切弁φ100 1個 仕切弁φ150 2個	平田町	22,101,120	3
配水施設 12号	朝日ヶ丘町35街区先外 配水管改良工事	配水管φ75 L=7m 配水管φ100 L=2m 配水管φ150 L=170m 仕切弁φ75 1個 仕切弁φ100 1個 仕切弁φ150 8個	朝日ヶ丘町	21,571,920	3
配水施設 13号	東芦屋町配水管改良工事 跡舗装復旧工事	舗装復旧 A=2,301㎡	東芦屋町	17,099,640	3
配水施設 14号	朝日ヶ丘町35街区先外 配水管改良工事跡舗装復旧 工事	舗装復旧 A=928㎡	朝日ヶ丘町	5,961,600	3

## (2) 維持工事 (工事費150万円以上)

(単位 円)

工事番号	工 事 名	工 事 内 容	町 名	工 事 費	完工月
原 水 1 号	奥山浄水場1号ろ過池 補砂工事	ろ過砂補砂工 V=112m <sup>3</sup>	奥山	10,591,560	9
原 水 8 号	奥池第3工区配水池 侵入防止対策工事	忍び返し設置 L=86m	奥池南町	1,782,000	10
給 水 1 号	市内一円漏水緊急修繕工事 [単価契約]	漏水件数 46件 その他器具不良等 29件	市内一円	26,115,683	3
給 水 11 号	市内一円漏水修繕跡等舗装 復旧工事 [単価契約]	舗装箇所 55箇所	市内一円	11,351,644	3

## (3) 受託工事 (工事費150万円以上)

(単位 円)

工事番号	工 事 名	工 事 内 容	町 名	工 事 費	完工月
受 託 1 号	潮芦屋地区(D4ゾーン) 配水管布設工事	配水補助管φ50 L=140m 配水管φ75 L=510m 配水管φ100 L=1m 仕切弁φ75 4個	涼風町	22,994,280	9
受 託 2 号	打出浜小学校耐震性貯水槽 設置工事	配水管φ150 L=92m 耐震性貯水槽100m <sup>3</sup> 1基 緊急遮断弁φ150 1個 仕切弁φ150 3個	新浜町	85,153,680	10
受 託 4 号	松浜町15街区開発に伴う 配水管布設工事	配水管φ75 L=39m 仕切弁φ75 2個 舗装復旧 A=202m <sup>2</sup>	松浜町	4,200,120	12
受 託 5 号	旧芦屋高校跡地開発に伴う 配水管布設工事	配水管φ100 L=149m 配水管φ75 L=172m 仕切弁φ100 3個	劔谷	10,716,840	3
受 託 7 号	浜風町地内パイプライン 補修工事に伴う配水管移設 工事	配水管φ100 L=25m 仕切弁φ100 4個	浜風町	5,472,360	3

## (4) 繰越

(単位 円)

工事番号	工 事 名	工 事 内 容	町 名	工 事 費	完工月
配水施設 17号 平成29年度	第2中区配水池耐震改良 工事	送水管φ450~250 L=178m 仕切弁φ350・250 9個	岩園町外	171,108,720	2
配水施設 6号 平成29年度	第2中区配水池耐震補強 工事に伴う電気計装工事	配水池計装設備更新一式 受水電動弁φ250 1基 緊急遮断弁φ250 1基 受水・配水流量計 各1基	岩園町外	75,771,720	2

(5) 配水管延長及び附属器具個数

口径 (mm)	配水管延長数 (m)				仕切弁設置個数 (個)			
	既設延長	新設	撤去	現在延長数	既設個数	新設	撤去	現在付設個数
700	2,939			2,939	6			6
500	1,135			1,135	4			4
450	2,945	12	27	2,930	6		2	4
400	2,899			2,899	28			28
350	435			435	6	1	3	4
300	3,990			3,990	51			51
250	5,430			5,430	72	8		80
200	14,744	6	5	14,745	225			225
	VP 1,136			1,136				
150	44,865	809	475	45,199	775	26	2	799
125	3,979		80	3,899	46		1	45
	VP 2,560			2,560				
100	71,161	1,010	859	71,312	1,002	24	13	1,013
	VP 8,826		13	8,813				
75	73,863	932	171	74,624	1,986	22	6	2,002
計	240,907	2,769	1,630	242,046	4,207	81	27	4,261

口径 (mm)	導送水管延長数 (m)			
	既設延長	新設	撤去	現在延長数
500	2,851			2,851
400	1,952	4		1,956
350	1,051	2	83	970
300	1,041	8	6	1,043
250	762	152	25	889
200	200			200
150	1,759			1,759
125	90			90
100	516			516
計	10,222	166	114	10,274

消火栓設置個数 (個)				
種別	既設	新設	撤去	現在付設個数
単口	937	15	10	942

空気弁設置個数 (個)				
種別	既設	新設	撤去	現在付設個数
単口	242	5		247
双口	17			17
計	259	5	0	264

(6) 量水器管理集計表

(単位 個)

月	取 付		開 始	合 計	取 替											取 除	中 止	合 計
	新 設	使用開始 による 取 付	止水栓 の開栓		期 満	不鮮明	不 動	ガラス 割 れ	凍 結	破 損	逆 付	口 変 径 更	調 査	その他	合 計	使用中 止による 引 上	止水栓 の開栓	
4	20	28	138	186	388		5					5	5		403	49	169	218
5	15	22	126	163	514							6			520	42	169	211
6	20	25	142	187	493		2					6		2	503	26	140	166
7	14	33	160	207	427							9		1	437	109	164	273
8	363	28	112	503	257		2					7	4	3	273	27	127	154
9	12	21	88	121	295							13	6	1	315	69	102	171
10	12	26	106	144	390		1					6	1		398	21	202	223
11	8	48	112	168	481		1					9		2	493	22	158	180
12	7	25	104	136	397							10			407	64	142	206
1	12	16	103	131	362							11			373	372	111	483
2	5	24	125	154	339		1					3		2	345	30	124	154
3	24	20	180	224	455							2	15		473	32	133	165
計	512	316	1,496	2,324	4,798		12				2	100	16	12	4,940	863	1,741	2,604

### 3 業 務

#### (1) 業 務 量

##### ア 取水・配水量

内 訳 年 月	取 水 量							計	期 合 計
	奥 池	芦 屋 川	貯 水 池	高 座 川	六 麓 荘	阪 神 水 道			
H30. 2	24,789	98,184	2,797			715,610	841,380	1,750,218	
3	21,819	95,640	13,699			777,680	908,838		
4	21,260	90,169	16,938			764,330	892,697	1,802,814	
5	21,447	82,752	28,548			777,370	910,117		
6	21,248	87,802	20,861			767,220	897,131	1,858,633	
7	25,070	87,298	25,044			824,090	961,502		
8	27,755	108,737	6,092			830,250	972,834	1,861,422	
9	22,835	86,638	22,135			756,980	888,588		
10	24,332	105,548	5,576			793,610	929,066	1,835,158	
11	24,185	109,647	0			772,260	906,092		
12	24,706	117,496	0			799,990	942,192	1,873,702	
31. 1	24,598	112,022	0			794,890	931,510		
計	284,044	1,181,933	141,690			9,374,280	10,981,947	(一日平均) 30,088	
一 日 最 大	1,200	4,365	3,665			28,390	32,947		
前 年 度 比 較	△ 837	△ 30,576	46,362			195,330	210,279	(一日平均) 577	

(単位 m<sup>3</sup>)

奥池	配水						六麓荘	計	期合計	受水率 (%)
	最高区	高区	中区	低区						
				第一低区	第二低区					
20,170	11,322	114,911	226,264	144,410	286,265	11,110	814,452	1,702,024	87.9	
17,539	12,255	119,359	250,723	157,640	318,904	11,152	887,572		87.6	
17,282	11,719	116,796	247,793	151,668	314,286	13,641	873,185	1,758,234	87.5	
16,967	11,746	120,018	250,566	153,519	319,897	12,336	885,049		87.8	
17,175	11,491	119,104	248,066	149,829	316,512	12,021	874,198	1,820,352	87.8	
20,715	12,693	126,419	271,201	159,746	341,963	13,417	946,154		87.1	
22,907	12,904	135,781	271,675	159,590	340,632	13,186	956,675	1,824,924	86.8	
18,492	11,500	121,586	249,186	147,206	308,858	11,421	868,249		87.2	
18,962	11,986	128,797	259,134	155,025	325,243	12,167	911,314	1,790,309	87.1	
18,670	11,450	123,245	244,950	152,676	316,666	11,338	878,995		87.9	
19,388	11,671	125,881	250,213	158,736	326,022	10,755	902,666	1,792,484	88.6	
19,259	11,804	125,401	247,004	153,888	321,600	10,862	889,818		89.3	
227,526	142,541	1,477,298	3,016,775	1,843,933	3,836,848	143,406	10,688,327	(一日平均) 29,283	87.7	
979	529	4,687	9,474	5,488	11,925	572	32,784			
△ 5,108	△ 437	15,797	15,015	8,525	198,698	△ 1,424	231,066	(一日平均) 633		

イ 有効水量・人口

内訳 年月	給水量					行政区域内		給水		最大配水量		一人一日平均	
	計量 m <sup>3</sup>	無計量			合計 m <sup>3</sup>	人口 人	世帯数 戸	人口 人	世帯数 戸	月日(曜日)	配水量 m <sup>3</sup>	配水量 リットル	給水量 リットル
		消火・ 演習 m <sup>3</sup>	排水 作業等 m <sup>3</sup>	小計 m <sup>3</sup>									
H30. 2	1,567,599	0	6,775	6,775	1,578,932	94,854	42,082	94,854	42,082	2月4日(日)	30,134	307	283
3		1	4,557	4,558		94,539	42,042	94,539	42,042	3月25日(日)	29,631	303	
4	1,678,936	0	4,412	4,412	1,688,128	94,889	42,385	94,889	42,385	4月22日(日)	30,673	307	291
5		216	4,564	4,780		95,004	42,481	95,004	42,481	5月27日(日)	29,709	301	
6	1,737,615	0	4,395	4,395	1,746,843	94,987	42,482	94,987	42,482	6月24日(日)	30,446	307	302
7		0	4,833	4,833		94,910	42,443	94,910	42,443	7月25日(水)	32,784	322	
8	1,752,269	14	4,914	4,928	1,762,312	94,885	42,460	94,885	42,460	8月5日(日)	32,293	325	305
9		0	5,115	5,115		94,751	42,320	94,751	42,320	9月2日(日)	31,104	305	
10	1,683,310	1	5,577	5,578	1,694,087	94,799	42,391	94,799	42,391	10月8日(月)	30,470	310	293
11		7	5,192	5,199		94,803	42,387	94,803	42,387	11月7日(水)	30,077	309	
12	1,737,900	0	5,453	5,453	1,754,040	94,755	42,368	94,755	42,368	12月31日(月)	31,652	307	299
31. 1		2	10,685	10,687		94,622	42,736	94,622	42,736	1月29日(火)	29,988	303	
小計	10,157,629	241	66,472	66,713	10,224,342								



ウ 漏水・有収率

年 度	配 水 量	有 効 水 量		無 効 水 量		漏水率	有効率	有 収 率
		有 効 水 量	無 効 水 量	無効水量 配水量	有効水量 配水量	有収水量 配水量		
	m <sup>3</sup>	m <sup>3</sup>	m <sup>3</sup>			%	%	%
当 年 度	10,688,327	有 収 10,157,629 無 収 66,713 小 計 10,224,342	減 免 水 量 28,439 漏 水 量 435,546 小 計 463,985			4.34	95.66	95.03
前 年 度	10,457,261	有 収 10,080,015 無 収 55,783 小 計 10,135,798	減 免 水 量 26,028 漏 水 量 295,435 小 計 321,463			3.07	96.93	96.39

エ 口径別有収水量統計

期	口径		(単位 m <sup>3</sup> )							合 計	1 件 当 たり 有 収 水 量
	年月		1 3 ミリ	2 0 ミリ	2 5 ミリ	4 0 ミリ	5 0 ミリ	7 5 ミリ	1 0 0 ミリ以上		
6	H30. 2～	3	105,069	1,009,518	273,949	57,311	51,610	52,125	18,017	1,567,599	35.2
1	4～	5	110,457	1,068,527	288,823	55,405	60,267	53,740	41,717	1,678,936	37.8
2	6～	7	112,384	1,079,259	296,889	65,975	69,708	68,501	44,899	1,737,615	39.1
3	8～	9	115,147	1,080,556	302,545	65,794	67,506	59,346	61,375	1,752,269	39.2
4	10～	11	105,676	1,060,507	292,541	55,836	66,037	56,691	46,022	1,683,310	37.9
5	12～H31.	1	109,555	1,115,732	297,669	55,152	56,883	52,775	50,134	1,737,900	38.9
計			658,288	6,414,099	1,752,416	355,473	372,011	343,178	262,164	10,157,629	
期 平 均			109,715	1,069,017	292,069	59,246	62,002	57,196	43,694	1,692,938	
比 率 ( % )			6.5	63.1	17.2	3.5	3.7	3.4	2.6	100.0	
1 件 当 たり 有 収 水 量			21.9	33.8	39.0	232.5	663.1	1,928.0	11,398.4		38.0

## (2) 事業収入に関する事項 (税込み)

## ア 収益勘定調定収入一覧表 (過年度未収金も含む)

項 目	調 定		収 入		残 高		収 入 率		備 考
	件 数	金 額	件 数	金 額	件 数	金 額	件 数	金 額	
	件	円	件	円	件	円	%	%	円
I 水道事業収益	268,424	2,307,157,621	264,661	2,285,446,769	3,763	21,710,852	98.60	99.06	還付 10,712,544
1 営業収益	268,106	2,078,133,294	264,360	2,058,651,354	3,746	19,481,940	98.60	99.06	還付 10,712,544
(1) 給水収益	267,196	1,872,696,605	263,490	1,853,643,141	3,706	19,053,464	98.61	98.98	還付 4,650,284
ア 6 期 分	44,523	283,858,932	44,449	283,496,071	74	362,861	99.83	99.87	還付 1,510,106
イ 1 期 分	44,408	306,677,888	44,333	306,326,532	75	351,356	99.83	99.89	還付 517,589
ウ 2 期 分	44,400	324,854,523	44,312	324,549,438	88	305,085	99.80	99.91	還付 727,279
エ 3 期 分	44,716	327,304,199	44,560	326,627,080	156	677,119	99.65	99.79	還付 1,349,292
オ 4 期 分	44,468	311,759,244	44,102	309,953,535	366	1,805,709	99.18	99.42	還付 525,197
カ 5 期 分	44,681	318,241,819	41,734	302,690,485	2,947	15,551,334	93.40	95.11	還付 20,821
(2) 受託工事収益	15	144,468,649	14	144,396,973	1	71,676	93.33	99.95	還付 6,055,560
ア 修繕工事収入	8	574,969	7	503,293	1	71,676	87.50	87.53	
イ その他工事収入	7	143,893,680	7	143,893,680	0	0	100.00	100.00	還付 6,055,560
(3) その他営業収益	895	60,968,040	856	60,611,240	39	356,800	95.64	99.41	還付 6,700
ア 手数料	891	7,388,200	852	7,031,400	39	356,800	95.62	95.17	還付 6,700
設計手数料	393	2,119,800	375	2,010,900	18	108,900	95.42	94.86	
検査手数料	396	4,227,500	378	4,006,400	18	221,100	95.45	94.77	
その他手数料	102	1,040,900	99	1,014,100	3	26,800	97.06	97.43	還付 6,700
イ 雑収益	4	53,579,840	4	53,579,840	0	0	100.00	100.00	

2 営業外収益	311	109,070,130	294	106,841,218	17	2,228,912	94.53	97.96	
(1) 分担金	189	83,795,040	177	81,596,160	12	2,198,880	93.65	97.38	
(2) 受取利息	18	1,525,898	18	1,525,898	0	0	100.00	100.00	
ア 預金利息	10	105,919	10	105,919	0	0	100.00	100.00	
イ 有価証券利息	8	1,419,979	8	1,419,979	0	0	100.00	100.00	
(3) 他会計補助金	3	21,393,000	3	21,393,000	0	0	100.00	100.00	
(4) 雑収益	101	2,356,192	96	2,326,160	5	30,032	95.05	98.73	
ア その他雑収益	101	2,356,192	96	2,326,160	5	30,032	95.05	98.73	
3 特別利益	7	119,954,197	7	119,954,197	0	0	100.00	100.00	
(1) 過年度損益修正益	6	954,197	6	954,197	0	0	100.00	100.00	
(2) その他特別利益	1	119,000,000	1	119,000,000	0	0	100.00	100.00	
II 過年度未収金	7,054	118,136,953	3,839	105,062,095	3,215	13,074,858	54.42	88.93	※ 1,678,673
(1) 未収給水収益	6,990	34,750,742	3,785	22,140,580	3,205	12,610,162	54.15	63.71	※ 888,113
(2) その他営業収益	43	10,432,299	41	10,394,073	2	38,226	95.35	99.63	
(3) その他営業外未収金	21	72,953,912	13	72,527,442	8	426,470	61.90	99.42	※ 790,560
総合計	275,478	2,425,294,574	268,500	2,390,508,864	6,978	34,785,710	97.47	98.57	※特別損失

イ 水道料金口径別調定額（税込み）

口径	13 ミリ		20 ミリ		25 ミリ		40 ミリ	
	件数	調定額	件数	調定額	件数	調定額	件数	調定額
	件	円	件	円	件	円	件	円
6	5,045	17,604,348	31,645	157,856,602	7,455	51,575,852	258	17,093,537
1	5,029	18,119,114	31,542	167,236,414	7,463	54,186,467	248	16,448,086
2	5,011	18,528,070	31,529	169,717,564	7,477	56,456,284	256	20,615,511
3	5,115	19,021,182	31,712	169,883,407	7,509	57,887,272	251	19,319,022
4	4,898	17,449,133	31,703	166,450,409	7,482	55,190,639	254	16,392,679
5	4,898	18,162,452	31,879	175,635,554	7,513	56,101,883	262	16,152,209
計	29,996	108,884,299	190,010	1,006,779,950	44,899	331,398,397	1,529	106,021,044
期平均	4,999	18,147,383	31,668	167,796,658	7,483	55,233,066	255	17,670,174
比率（％）	11.2	5.8	71.1	53.8	16.8	17.7	0.6	5.7
1件当たり料金	3,630円		5,299円		7,381円		69,340円	
1m <sup>3</sup> 当たり料金	165.4円		157.0円		189.1円		298.3円	

50 ミリ		75 ミリ		100 ミリ以上		合 計		1 件 当 た り 料 金
件 数	調 定 額	件 数	調 定 額	件 数	調 定 額	件 数	調 定 額	
件	円	件	円	件	円	件	円	円
88	16,582,164	29	17,139,361	3	6,007,068	44,523	283,858,932	6,376
93	19,320,191	29	17,659,068	4	13,708,548	44,408	306,677,888	6,906
92	22,318,027	31	22,471,991	4	14,747,076	44,400	324,854,523	7,317
96	21,623,067	29	19,484,949	4	20,085,300	44,716	327,304,199	7,320
97	22,489,157	30	18,676,299	4	15,110,928	44,468	311,759,244	7,011
95	18,366,800	30	17,379,705	4	16,443,216	44,681	318,241,819	7,123
561	120,699,406	178	112,811,373	23	86,102,136	267,196	1,872,696,605	
94	20,116,568	30	18,801,896	4	14,350,356	44,533	312,116,101	
0.2	6.4	0.1	6.0	0.0	4.6	100.0	100.0	
215,150 円		633,772 円		3,743,571 円		7,009 円		
324.5 円		328.7 円		328.4 円		184.4 円		

ウ 水道料金収入状況（税込み）

納付区分	期	調 定		収 入		未 納		収 入 率
		件 数	金 額	件 数	金 額	件 数	金 額	
納付制		件	円	件	円	件	円	%
	6	7,467	53,293,963	7,408	52,972,713	59	321,250	99.40
	1	7,415	52,485,130	7,353	52,185,005	62	300,125	99.43
	2	7,390	61,387,894	7,323	61,158,711	67	229,183	99.63
	3	7,518	56,948,419	7,389	56,392,379	129	556,040	99.02
	4	7,279	56,545,545	6,967	54,972,402	312	1,573,143	97.22
	5	7,345	54,900,468	4,987	42,272,191	2,358	12,628,277	77.00
計	44,414	335,561,419	41,427	319,953,401	2,987	15,608,018	95.35	
口座振替	6	37,056	230,564,969	37,041	230,523,358	15	41,611	99.98
	1	36,993	254,192,758	36,980	254,141,527	13	51,231	99.98
	2	37,010	263,466,629	36,989	263,390,727	21	75,902	99.97
	3	37,198	270,355,780	37,171	270,234,701	27	121,079	99.96
	4	37,189	255,213,699	37,135	254,981,133	54	232,566	99.91
	5	37,336	263,341,351	36,747	260,418,294	589	2,923,057	98.89
計	222,782	1,537,135,186	222,063	1,533,689,740	719	3,445,446	99.78	
総計	267,196	1,872,696,605	263,490	1,853,643,141	3,706	19,053,464	98.98	

納付区分別件数の前年度比較

納付区分	納付制	口座振替	合計
当年度	44,414 件	222,782 件	267,196 件
前年度	43,933 件	221,745 件	265,678 件
増減	481 件	1,037 件	1,518 件
増減率	1.09 %	0.47 %	0.57 %

(3) 事業費用に関する事項 (税抜き)

ア 費用構成

区 分	当 年 度		前 年 度		当年度 —×100 前年度
	金 額	構 成 比	金 額	構 成 比	
	円	%	円	%	%
人 件 費	317,233,783	15.98	305,536,869	15.98	103.83
物 件 費	520,845,374	26.23	451,313,708	23.60	115.41
受 水 費	649,129,826	32.69	662,296,016	34.64	98.01
減価償却費等	420,074,056	21.16	413,432,967	21.62	101.61
支払利息等	67,382,949	3.39	69,813,928	3.65	96.52
特別損失	10,856,371	0.55	9,738,388	0.51	111.48
合 計	1,985,522,359	100.00	1,912,131,876	100.00	103.84

イ 有収水量 1 m<sup>3</sup>あたり原価 (有収水量 10,157,629 m<sup>3</sup>)

目的別構成

区 分	金 額	( 経常費用—長期前受金戻入 —受託工事費 )
	円	
人 件 費	30.58	( 310,595,358 円 )
物 件 費	39.22	( 398,407,513 円 )
受 水 費	63.91	( 649,129,826 円 )
減価償却費等	29.04	( 294,994,680 円 )
支払利息等	6.63	( 67,382,949 円 )
計	169.38	( 1,720,510,326 円 )

前 年 度	円
	170.19

有収水量 1 m <sup>3</sup> 当たり給水収益	円
	170.71

部門別構成

区 分	金 額
	円
原水及び浄水費	25.86
受 水 費	63.91
配 水 費	5.36
給 水 費	9.95
業 務 費	13.12
総 係 費	15.51
減 価 償 却 費	28.84
資 産 減 耗 費	0.20
支 払 利 息	6.59
雑 支 出	0.04
計	169.38

ウ 職 種 別 給 与

職 種 別	職 員 数		基 本 給	手 当 等					合 計	平 均 月 収	平 均 年 齢	平 均 勤 続 年 数
	年度末	延職員		時間外勤務手当	特殊勤務手当	期末勤勉手当	そ の 他 手 当	計				
	人	人	円	円	円	円	円	円	円	円	歳	年
一般事務職	9	108	40,898,355	2,368,518	0	15,453,591	4,857,320	22,679,429	63,577,784	588,683	43	21
一般技術職	12	144	49,402,503	1,867,932	5,000	19,043,698	5,859,710	26,776,340	76,178,843	529,020	39	17
技 術 職 ( 水 道 )	11	132	59,451,171	13,493,060	2,104,433	21,748,844	3,808,940	41,155,277	100,606,448	762,170	57	36
全 職 員	32	384	149,752,029	17,729,510	2,109,433	56,246,133	14,525,970	90,611,046	240,363,075	625,946	46	24

(注) 基 本 給 = 給 料 + 扶養手当 + 地域手当

そ の 他 手 当 = 住居手当 + 管理職手当 + 通勤手当 + 管理職員特別勤務手当 + 児童手当



#### 4 会 計

##### (1) 重要契約の要旨（工事費1000万円以上）

(単位 円)

契約年月日	契約金額	契約内容	契約相手方
29・9・26	75,771,720	第2中区配水池耐震補強工事に伴う電気計装工事	関西日立(株)
29・10・31	171,108,720	第2中区配水池耐震改良工事	(株)ハマダ
30・6・11	85,153,680	打出浜小学校耐震性貯水槽設置工事	(株)大城工業所
30・6・20	22,994,280	潮芦屋地区(D4ゾーン)配水管布設工事	アシヤコンストラクション(株)
30・6・28	10,591,560	奥山浄水場1号ろ過池補砂工事	(株)トーケミ
30・7・4	11,435,040	山手中学校建替工事に伴う配水管改良工事(2工区)	(株)柳土木
30・7・9	10,769,760	市内一円不断水分岐・管路断水器設置工事	大成機工(株)
30・8・23	32,292,000	第2中区配水池耐震改良工事に伴う付帯工事	(株)ハマダ
30・9・19	37,635,840	東芦屋町配水管改良工事	アシヤコンストラクション(株)
30・11・14	22,101,120	平田町地内配水管改良工事	(株)柳土木
30・12・26	21,571,920	朝日ヶ丘町35街区先外配水管改良工事	(資)神明商会
30・11・28	33,415,200	翠ヶ丘町配水管改良工事	(株)大城工業所
30・11・28	35,844,120	宮川町地内外配水管改良工事	(株)大城工業所
31・1・11	10,716,840	旧芦屋高校跡地開発に伴う配水管布設工事	(株)柳土木
31・2・18	17,099,640	東芦屋町配水管改良工事跡舗装復旧工事	木下建設(株)

(2) 企業債の概況

前年度末残高	当年度借入額	当年度償還額	当年度末残高
円	円	円	円
4,582,319,358	458,800,000	183,079,489	4,858,039,869

区 分	発行同意額	借入額	備 考
	円	円	円
公 営 企 業 債	321,400,000	458,800,000	借入額のうち前年度繰越分 246,700,000
合 計	321,400,000	458,800,000	

(3) 購入固定資産の要旨

購入年月日	購入金額	数量	固定資産内容	購 入 先	整 理 科 目
31.3.31	円 900,000	式 1	奥山浄水場警報盤設置	関西日立(株)	その他機装費
31.3.31	1,420,000	1	奥池浄水場汚泥掻き寄せ機更新	(株)日立プラントサービス	その他機装費

(4) 有価証券利息明細

銘柄	第32回 兵庫県民債 (5年)	横浜市第1回 15年公募公債 (定時償還) (15年)	第98回 地方公共団体 金融機構債券 (10年)	福岡県公募公債 平成30年度第2回 (5年)	第111回 地方公共団体 金融機構債券 (10年)	合計
約定日	平成27年10月2日	平成29年6月8日	平成29年7月11日	平成30年7月10日	平成30年8月9日	
償還日	令和2年10月30日	令和14年6月18日	令和9年7月28日	令和5年7月20日	令和10年8月28日	
利率	0.14 %	0.225 %	0.25 %	0.03 %	0.264 %	
額面	100,000,000 円	400,000,000 円	100,000,000 円	100,000,000 円	100,000,000 円	800,000,000 円
受取利息	140,000 円	855,001 円	250,000 円	15,000 円	159,978 円	1,419,979 円

5 経営分析に関する事項

(1) 比較損益計算書

科 目	当 年 度	前 年 度	当年度 前年度	× 100
	円	円		%
<b>営 業 収 益</b>	1,932,582,766	1,818,633,254		106.27
給 水 収 益	1,733,978,338	1,697,383,494		102.16
受 託 工 事 収 益	141,054,228	64,907,760		217.31
そ の 他 営 業 収 益	57,550,200	56,342,000		102.14
<b>営 業 費 用</b>	1,907,283,039	1,832,579,560		104.08
原 水 及 び 浄 水 費	262,620,853	231,800,302		113.30
受 水 費	649,129,826	662,296,016		98.01
配 水 費	54,484,641	70,451,911		77.34
給 水 費	101,091,684	120,135,241		84.15
受 託 工 事 費	129,076,286	62,810,429		205.50
業 務 費	133,296,138	151,013,679		88.27
総 係 費	157,509,555	120,639,015		130.56
減 価 償 却 費	418,018,977	413,307,809		101.14
資 産 減 耗 費	2,055,079	125,158		1,641.99
< 営 業 損 益 >	25,299,727	△ 13,946,306		△ 181.41
<b>営 業 外 収 益</b>	214,035,965	259,384,223		82.52
分 担 金	77,588,000	123,129,000		63.01
受 取 利 息	1,525,898	794,027		192.17
他 会 計 補 助 金	7,514,000	9,314,470		80.67
長 期 前 受 金 戻 入	125,079,376	124,057,975		100.82
雑 収 益	2,328,691	2,088,751		111.49
<b>営 業 外 費 用</b>	67,382,949	69,813,928		96.52
支 払 利 息	66,977,884	69,600,919		96.23
雑 支 出	405,065	213,009		190.16
< 経 常 損 益 >	171,952,743	175,623,989		97.91
<b>特 別 利 益</b>	119,954,197	138,716,014		86.47
過 年 度 損 益 修 正 益	954,197	792,584		120.39
そ の 他 特 別 利 益	119,000,000	137,923,430		86.28
<b>特 別 損 失</b>	10,856,371	9,738,388		111.48
固 定 資 産 売 却 損	9,192,656	7,515,671		122.31
過 年 度 損 益 修 正 損	1,663,715	2,222,717		74.85
そ の 他 特 別 損 失	0	0		-
< 純 損 益 >	281,050,569	304,601,615		92.27

## (2) 財務分析

項 目	算 出 基 礎	比 率	
	千円	%	
1 自己資本 構成比率	$\frac{\text{資本金} + \text{剰余金} + \text{繰延収益} ( 8,287,559 )}{\text{負債} + \text{資本} ( 14,165,063 )} \times 100$	58.51	
2 固定資産 対 長期資本比率	$\frac{\text{固定資産} ( 12,073,577 )}{\text{固定負債} + \text{資本} + \text{繰延収益} ( 13,253,200 )} \times 100$	91.10	
3 流動比率	$\frac{\text{流動資産} ( 2,091,486 )}{\text{流動負債} ( 911,863 )} \times 100$	229.36	
4 総収益 対 総費用比率	$\frac{\text{総収益} ( 2,266,573 )}{\text{総費用} ( 1,985,522 )} \times 100$	114.16	
5 営業収益 対 営業費用比率	$\frac{\text{営業収益} ( 1,932,583 )}{\text{営業費用} ( 1,907,283 )} \times 100$	101.33	
6 企業債償還額 対 減価償却費比率	$\frac{\text{企業債償還元金} ( 183,079 )}{\text{減価償却費} - \text{長期前受金戻入} ( 292,940 )} \times 100$	62.50	
料金収入に関する比率	7 企業債 償還元金	$\frac{\text{企業債償還元金} ( 183,079 )}{\text{料金収入} ( 1,733,979 )} \times 100$	10.56
	8 企業債利息	$\frac{\text{企業債利息} ( 66,978 )}{\text{料金収入} ( 1,733,979 )} \times 100$	3.86
	9 企業債 元利償還金	$\frac{\text{企業債元利償還金} ( 250,057 )}{\text{料金収入} ( 1,733,979 )} \times 100$	14.42
	10 職員給与費	$\frac{\begin{array}{l} \text{※1} ( 309,931 ) \\ \text{職員給与費} ( 316,569 ) \end{array}}{\text{料金収入} ( 1,733,979 )} \times 100$	17.87 18.26

※1 受託工事費に含まれる職員を除く職員給与費

(3) 施設・業務分析

1	事業開始年月日	事業創設認可	昭和10年3月29日	
		供用開始	昭和13年4月1日	
2	法適用年月日		昭和34年4月1日	
3	管理者		非設置	
4	施設	(1) 行政区域内人口 (A)	94,222 人	
		(2) 計画給水人口 (B)	98,600 人	
		(3) 現在給水人口 (C)	94,222 人	
		(4) 現在給水戸数	42,088 戸	
		(5) 普及率	ア (C) / (A) × 100	100.00 %
			イ (C) / (B) × 100	95.56 %
		(6) 取水量	ア 自己水	4,405 m <sup>3</sup> /日
			イ 阪水受水	25,683 m <sup>3</sup> /日
		(7) 水利権		10,365 m <sup>3</sup> /日
		(8) 導水管延長 (D)		5,168 m
(9) 送水管延長 (E)		5,106 m		
(10) 配水管延長 (F)	公道敷	242,046 m		
	専用敷	0 m		
	その他	0 m		
5	業務	(1) 配水能力 (G)	50,937 m <sup>3</sup>	
		(2) 年間総配水量 (H)	10,688,327 m <sup>3</sup>	
		(3) 一日最大配水量 (I)	32,784 m <sup>3</sup>	
		(4) 一日平均配水量	$\frac{\text{年間総配水量 (H)}}{365}$ (J) 29,283 m <sup>3</sup>	
		(5) 一人一日最大配水量	$\frac{\text{一日最大配水量 (I)}}{\text{現在給水人口 (C)}} \times 1,000$ 348 リットル	
		(6) 一人一日平均配水量	$\frac{\text{一日平均配水量 (J)}}{\text{現在給水人口 (C)}} \times 1,000$ 311 リットル	
		(7) 年間総有収水量 (K)	10,157,629 m <sup>3</sup>	
		(8) 有収率	$\frac{\text{年間総有収水量 (K)}}{\text{年間総配水量 (H)}} \times 100$ 95.03 %	

6	料 水 料 金	(1) メーター口径	基本料金 (1か月分)	従量料金 (1か月分)				
		給	13 mm	使用水量10m <sup>3</sup> まで	900 円	用途	使用水量の段階区分	1m <sup>3</sup> につき
		水	20 mm	使用水量10m <sup>3</sup> まで	1,130 円	一 般 用	20m <sup>3</sup> までの分(メーター口径25mm 以下は10m <sup>3</sup> を超える分)	140 円
		料	25 mm	使用水量10m <sup>3</sup> まで	1,500 円		20m <sup>3</sup> を超え30m <sup>3</sup> までの分	180 円
		金	40 mm		2,540 円		30m <sup>3</sup> を超え40m <sup>3</sup> までの分	220 円
		金	50 mm		5,300 円		40m <sup>3</sup> を超え50m <sup>3</sup> までの分	240 円
		金	75 mm		11,200 円		50m <sup>3</sup> を超え100m <sup>3</sup> までの分	270 円
		金	100 mm		21,300 円	100m <sup>3</sup> を超える分	300 円	
		金	150 mm		57,800 円	公衆浴場用	1m <sup>3</sup> につき	140 円
		金				臨時用	1m <sup>3</sup> につき	520 円
(2) 現行料金実施年月日				平成18年4月1日				
(3) 料金徴収時期				隔 月				
(4) 料金体系				口径別 + 用途別				
7 職 員	(1) 損益勘定所属職員数		(N)	27 人				
	(2) 資本勘定所属職員数			5 人				
	計			32 人				

項 目		算 出 基 礎	数 値		
8	経	(1) 負 荷 率	$\frac{\text{一日平均配水量 (J)}}{\text{一日最大配水量 (I)}} \times 100$ 89.32 %		
		(2) 施 設 利 用 率	$\frac{\text{一日平均配水量 (J)}}{\text{配水能力 (G)}} \times 100$ 57.49 %		
		(3) 最 大 稼 働 率	$\frac{\text{一日最大配水量 (I)}}{\text{配水能力 (G)}} \times 100$ 64.36 %		
		(4) 配 水 管 使 用 効 率	$\frac{\text{年間総配水量 (H)}}{\text{導水管延長 (D) + 送水管延長 (E) + 配水管延長 (F)}}$ 42.36 m <sup>3</sup> /m		
		(5) 固 定 資 産 使 用 効 率	$\frac{\text{年間総配水量 (H)}}{\text{有形固定資産}} \times 10,000$ 9.43 m <sup>3</sup> /万円		
		(6) 供 給 単 価	$\frac{\text{給水収益}}{\text{年間総有収水量 (K)}}$ 170.71 円/m <sup>3</sup>		
		(7) 給 水 原 価	$\frac{\text{経常費用 - 長期前受金戻入 - 受託工事費}}{\text{年間総有収水量 (K)}}$ 169.38 円/m <sup>3</sup>		
		(8) 資 本 費	$\frac{\text{減価償却費 - 長期前受金戻入 + 企業債利息 + 受水費中の資本費相当額}}{\text{年間総有収水量 (K)}}$ 68.68 円/m <sup>3</sup>		
		(9) 職 員 1 人 当 た り 給 水 人 口	$\frac{\text{現在給水人口 (C)}}{\text{損益勘定所属職員数 (N)}}$ 3,490 人		
		(10) 職 員 1 人 当 た り 有 収 水 量	$\frac{\text{年間総有収水量 (K)}}{\text{損益勘定所属職員数 (N)}}$ 376,208 m <sup>3</sup>		
		9	分	(11) 職 員 1 人 当 た り 営 業 収 益	$\frac{\text{営業収益}}{\text{損益勘定所属職員数 (N)}}$ 71,577,139 円
(12) 有 収 水 量 一 万 m <sup>3</sup> 当 た り 職 員 数	損 益 勘 定 所 属 職 員 数			$\frac{\text{損益勘定所属職員数 (N)}}{\text{年間総有収水量 (K) / 10,000 / 365}}$ 9.70 人	
	内 訳			原 浄 配 水 施 設 関 係 職 員	$\frac{\text{原浄配水施設関係職員数 (12)}}{\text{年間総有収水量 (K) / 10,000 / 365}}$ 4.31 人
				営 業 関 係 職 員	$\frac{\text{営業関係職員数 (14)}}{\text{年間総有収水量 (K) / 10,000 / 365}}$ 5.03 人

(4) 合 計 残 高 試 算 表

(平成30年4月1日から平成31年3月31日まで)

(単位 円)

借		方		勘 定 科 目	貸		方
残 高	期中取引合計	期 首 残 高	期 首 残 高		期 首 残 高	期中取引合計	
23,527,270,088	12,682,352,331	22,296,968,902		資 産 勘 定	8,973,052,148	11,841,206,063	9,362,207,066
713,031,977		713,031,977		土 地			
781,601,954		781,601,954		建 物			
17,033,733,723	618,147,441	16,419,161,730		構 築 物		3,575,448	
2,012,194,273	16,113,400	2,029,802,341		機 械 及 び 装 置		33,721,468	
22,842,805		23,767,900		車 両 運 搬 具		925,095	
119,753,605		119,753,605		工 具 器 具 及 び 備 品			
	27,909,728			減 価 償 却 累 計 額	8,952,813,464	418,018,977	9,342,922,713
733,341,600	200,000,000	560,007,200		投 資		26,665,600	
2,023,405,354	7,831,630,985	1,467,304,268		現 金 ・ 預 金		7,275,529,899	
29,547,537	2,110,090,607	44,322,350		営 業 未 収 金		2,124,865,420	
17,017,850	137,321,730	73,742,340		営 業 外 未 収 金		194,046,220	
557,646	605,695,094	20,472,490		そ の 他 未 収 金		625,609,938	
450,338	1,055,069,785	3,607,413		未 収 下 水 道 料		1,058,226,860	
11,515,791	16,305,840	10,254,271		原 材 料		15,044,320	
732,105		2,587,873		消 耗 品		1,855,768	
403,530		411,190		そ の 他 貯 蔵 品		7,660	
	35,690,400			前 払 消 費 税 及 び 地 方 消 費 税		35,690,400	
	782,990			そ の 他 前 払 金		782,990	
26,640,000	26,640,000	26,640,000		有 価 証 券		26,640,000	
500,000		500,000		保 管 有 価 証 券			
	954,331			貸 倒 引 当 金	20,238,684		19,284,353



	3,970,198,827		負債勘定	5,318,048,262	4,529,654,902	5,877,504,337
	188,685,251		建設改良企業債（固定）	4,387,263,358	458,800,000	4,657,378,107
	22,689,569		退職給付引当金	213,371,977	81,021,000	271,703,408
			修繕引当金	36,559,450		36,559,450
	1,668,688,567		営業未払金	208,537,221	1,628,490,046	168,338,700
	669,051,839		その他未払金	119,806,392	1,022,937,566	473,692,119
	12,677,370		予納金	28,475,213	13,400,000	29,197,843
	22,727,519		預り諸税	10,487,609	22,590,459	10,350,549
	2,130,000		預り保証金	3,762,293	2,130,000	3,762,293
	36,210,844		その他預り金	2,267,936	36,034,812	2,091,904
	1,139,066,379		預り下水道料金	87,268,813	1,052,636,768	839,202
	183,079,489		建設改良企業債（流動）	195,056,000	188,685,251	200,661,762
	21,264,000		賞与引当金	21,264,000	19,353,000	19,353,000
	3,928,000		法定福利費引当金	3,928,000	3,576,000	3,576,000
3,402,146,236	125,131,685	3,277,121,921	繰延収益勘定	5,834,685,457	125,771,309	5,960,349,396
	55,061		長期前受金	5,834,685,457	125,719,000	5,960,349,396
3,402,146,236	125,076,624	3,277,121,921	長期前受金収益化累計額		52,309	
	213,683,610		資本勘定	5,448,304,956	494,734,179	5,729,355,525
			自己資本金	4,518,159,146	18,627,610	4,536,786,756
			借入資本金			
			資本剰余金	565,544,195		565,544,195
			減債積立金	60,000,000	195,056,000	255,056,000
	213,683,610		当年度未処分利益剰余金	304,601,615	281,050,569	371,968,574

(単位 円)

借		方		勘 定 科 目	貸		方	
残 高	期中取引合計	期 首 残 高	期 首 残 高		期 首 残 高	期中取引合計	残 高	
	2,266,572,928			収 益 勘 定		2,266,572,928		
	1,733,978,338			給 水 収 益		1,733,978,338		
	141,054,228			受 託 工 事 収 益		141,054,228		
	57,550,200			そ の 他 営 業 収 益		57,550,200		
	77,588,000			分 担 金		77,588,000		
	1,525,898			受 取 利 息		1,525,898		
	7,514,000			他 会 計 補 助 金		7,514,000		
	2,328,691			雑 収 益		2,328,691		
	954,197			過 年 度 損 益 修 正 益		954,197		
	119,000,000			そ の 他 特 別 利 益		119,000,000		
	125,079,376			長 期 前 受 金 戻 入 額		125,079,376		
	1,985,522,359			費 用 勘 定		1,985,522,359		
	262,620,853			原 水 及 び 浄 水 費		262,620,853		
	649,129,826			受 水 費		649,129,826		
	54,484,641			配 水 費		54,484,641		
	101,091,684			給 水 費		101,091,684		
	129,076,286			受 託 工 事 費		129,076,286		
	133,296,138			業 務 費		133,296,138		
	157,509,555			総 係 費		157,509,555		
	418,018,977			減 価 償 却 費		418,018,977		
	2,055,079			資 産 減 耗 費		2,055,079		
	66,977,884			支 払 利 息		66,977,884		
	405,065			雑 支 出		405,065		
	9,192,656			固 定 資 産 売 却 損		9,192,656		
	1,663,715			過 年 度 損 益 修 正 損		1,663,715		
				そ の 他 特 別 損 失				

	486,360,200		資 本 的 収 入		486,360,200	
	458,800,000		企 業 債		458,800,000	
	894,600		出 資 金		894,600	
	26,665,600		固 定 資 産 売 却 代 金		26,665,600	
			国 ( 県 ) 補 助 金			
			投 資 返 還 金			
	891,621,330		資 本 的 支 出		891,621,330	
	492,428,441		第 7 期 拡 張 費		492,428,441	
	16,113,400		配 水 施 設 費		16,113,400	
			機 械 及 び 装 置 費			
			車 両 運 搬 具 費			
	183,079,489		工 具 器 具 及 び 備 品 費		183,079,489	
	200,000,000		企 業 債 償 還 金		200,000,000	
			投 資 金			
26,929,416,324	22,621,443,270	25,574,090,823	合 計	25,574,090,823	22,621,443,270	26,929,416,324

(5) 関係図表

(1) 給水人口及び一人一日平均有収水量の推移

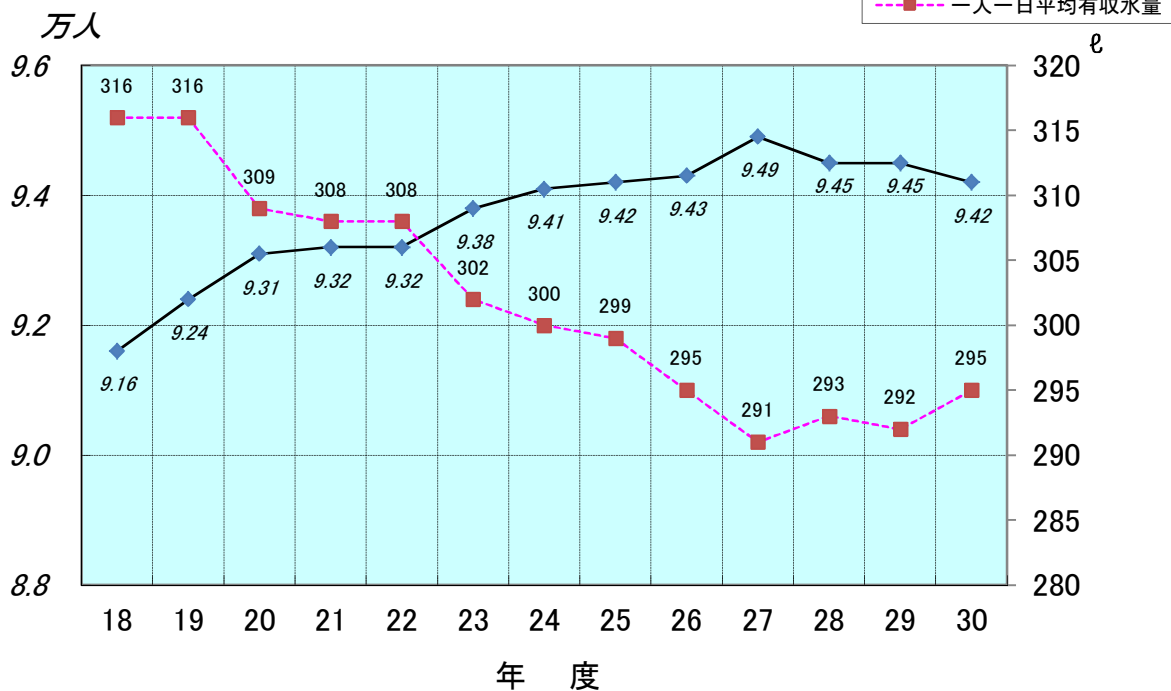

(2) 配水量及び有収水量の推移

