

令和 3 年 度

芦屋市水道事業会計決算書

芦屋市上下水道部

目 次

I 決算書等

1	令和3年度芦屋市水道事業決算報告書	6
2	令和3年度芦屋市水道事業損益計算書	10
3	令和3年度芦屋市水道事業剰余金計算書	12
4	令和3年度芦屋市水道事業剰余金処分計算書(案)	14
5	令和3年度芦屋市水道事業貸借対照表	16
6	附属諸表	
(1)	令和3年度芦屋市水道事業キャッシュ・フロー計算書	18
(2)	収益費用明細書	20
(3)	有形固定資産明細書	25
(4)	企業債明細書	26
7	注記	27

II 事業報告書

1 総括事項

(1)	経営総括報告	31
(2)	経営指標に関する事項	32
(3)	議会議決事項	32
(4)	職員に関する事項	33
(5)	その他の重要事項	33

2 工事

(1)	建設改良工事	34
(2)	維持工事	35
(3)	受託工事	35
(4)	配水管延長及び附属器具個数	36
(5)	量水器管理集計表	37

3 業務

(1)	業務量	38
(2)	事業収入に関する事項	42
(3)	事業費用に関する事項	47

4	会計	
(1)	重要契約の要旨	4 9
(2)	企業債の概況	5 0
(3)	購入固定資産の要旨	5 0
(4)	有価証券利息明細	5 0
5	経営分析に関する事項	
(1)	比較損益計算書	5 1
(2)	財務分析	5 2
(3)	施設・業務分析	5 3
(4)	合計残高試算表	5 6
(5)	関係図表	6 0

I 決 算 書 等

1 令和3年度 芦屋市

(1) 収益的収入及び支出

収 入

区 分	予 算 額		
	当 初 予 算 額	補 正 予 算 額	地方公営企業法第24条第3項の規定による支出額に係る財源充当額
第1款 水道事業収益	2,451,698,000	0	0
第1項 営業収益	2,111,400,000	0	0
第2項 営業外収益	221,198,000	0	0
第3項 特別利益	119,100,000	0	0

支 出

区 分	予 算 額					
	当 初 予 算 額	補 正 予 算 額	予備費 支出額	流 用 増減額	地方公営企業法第24条第3項の規定による支出額	小 計
第1款 水道事業費用	2,299,492,000	0	0	0	0	2,299,492,000
第1項 営業費用	2,213,025,000	0	0	△ 46,892,000	0	2,166,133,000
第2項 営業外費用	64,287,000	0	0	46,892,000	0	111,179,000
第3項 特別損失	12,180,000	0	0	0	0	12,180,000
第4項 予備費	10,000,000	0	0	0	0	10,000,000

水道事業決算報告書

(単位：円)

合 計	決 算 額	予 算 額 に 比 べ 決 算 額 の 増 減	備 考
2,451,698,000	2,384,352,332	△ 67,345,668	
2,111,400,000	2,058,402,020	△ 52,997,980	(うち仮受消費税及び地方消費税 185,195,183円)
221,198,000	206,230,842	△ 14,967,158	(うち仮受消費税及び地方消費税 5,780,978円)
119,100,000	119,719,470	619,470	(うち仮受消費税及び地方消費税 224円)

(単位：円)

地方公営企業法第26条第2項の規定による繰越額	合 計	決 算 額	地方公営企業法第26条第2項の規定による繰越額	不 用 額	備 考
0	2,299,492,000	2,071,188,923	0	228,303,077	
0	2,166,133,000	1,959,672,240	0	206,460,760	(うち仮払消費税及び地方消費税 115,762,512円)
0	111,179,000	108,669,186	0	2,509,814	(うち仮払消費税及び地方消費税 16,100円)
0	12,180,000	2,847,497	0	9,332,503	(うち仮払消費税及び地方消費税 111,630円)
0	10,000,000	0	0	10,000,000	

(2) 資本的収入及び支出

収 入

区 分	予 算 額			
	当 初 予 算 額	補 正 予 算 額	小 計	地方公営企業法第26条の規定による繰越額に係る財源充当額
第1款 資本的収入	781,518,000	0	781,518,000	39,700,000
第1項 企業債	668,500,000	0	668,500,000	39,700,000
第2項 固定資産売却代金	500,000	0	500,000	0
第3項 他会計負担金	85,852,000	0	85,852,000	0
第4項 工事負担金	1,000	0	1,000	0
第5項 投資返還金	26,665,000	0	26,665,000	0

支 出

区 分	予 算 額					
	当 初 予 算 額	補 正 予 算 額	流用増減額	小 計	地方公営企業法第26条の規定による繰越額	継続費繰越額
第1款 資本的支出	1,314,246,000	0	0	1,314,246,000	53,849,000	0
第1項 建設改良費	753,464,000	0	0	753,464,000	53,849,000	0
第2項 機器費	175,439,000	0	0	175,439,000	0	0
第3項 企業債償還金	275,343,000	0	0	275,343,000	0	0
第4項 投資金	100,000,000	0	0	100,000,000	0	0
第5項 予備費	10,000,000	0	0	10,000,000	0	0

資本的収入額が資本的支出額に対し不足する額 387,429,732円は、過年度損益勘定留保資金 262,520,746円、で補填した。

たな卸資産購入限度額の執行額は 32,289,037円で、これに伴う仮払消費税及び地方消費税は 2,935,367円

(単位：円)

継続費通次繰越額に係る財源充当額	合計	決算額	予算額に比べ 決算額の増減	備考
0	821,218,000	227,827,484	△ 593,390,516	
0	708,200,000	185,900,000	△ 522,300,000	
0	500,000	1,412,884	912,884	(うち仮受消費税及び地方消費税 91,344円)
0	85,852,000	13,849,000	△ 72,003,000	
0	1,000	0	△ 1,000	
0	26,665,000	26,665,600	600	

(単位：円)

合計	決算額	翌年度繰越額			不 用 額	備考
		地方公営企業法 第26条の規定 による繰越額	継続費 通次繰 越額	合計		
1,368,095,000	615,257,216	565,140,000	0	565,140,000	187,697,784	
807,313,000	224,236,196	565,140,000	0	565,140,000	17,936,804	(うち仮払消費税及び地方消費税 16,614,281円)
175,439,000	125,286,080	0	0	0	50,152,920	(うち仮払消費税及び地方消費税 9,203,900円)
275,343,000	265,734,940	0	0	0	9,608,060	
100,000,000	0	0	0	0	100,000,000	
10,000,000	0	0	0	0	10,000,000	

当年度損益勘定留保資金 99,182,149円及び当年度消費税及び地方消費税資本的収支調整額 25,726,837円

である。

2 令和3年度芦屋市水道事業損益計算書

(令和3年4月1日から令和4年3月31日まで)

(単位：円)

1 営業収益			
(1) 給水収益	1,736,610,712		
(2) 受託工事収益	85,437,536		
(3) その他営業収益	51,158,589	1,873,206,837	
2 営業費用			
(1) 原水及び浄水費	269,266,949		
(2) 受水費	628,028,358		
(3) 配水費	54,421,618		
(4) 給水費	114,238,108		
(5) 受託工事費	86,254,797		
(6) 業務費	142,097,023		
(7) 総係費	116,095,103		
(8) 減価償却費	430,611,687		
(9) 資産減耗費	2,896,085	1,843,909,728	
営業利益			29,297,109
3 営業外収益			
(1) 分担金	57,706,000		
(2) 受取利息	1,853,008		
(3) 他会計補助金	10,316,000		
(4) 長期前受金戻入	127,903,628		
(5) 雑収益	2,671,228	200,449,864	
4 営業外費用			
(1) 支払利息及び 企業債取扱諸費	61,131,025		
(2) 雑支出	629,561	61,760,586	138,689,278
経常利益			167,986,387
5 特別利益			
(1) 固定資産売却益	336,700		
(2) 過年度損益修正益	382,546		
(3) その他特別利益	119,000,000	119,719,246	
6 特別損失			
(1) 固定資産売却損	1,598,638		
(2) 過年度損益修正損	1,137,229	2,735,867	116,983,379
当年度純利益			284,969,766
前年度繰越利益剰余金			84,986,182
その他未処分利益剰余金変動額			0
当年度未処分利益剰余金			369,955,948

3 令和3年度 芦屋市

(令和3年4月1日から)

	資本金	剰			
		資 本 剰			
		他会計補助金	国(県)補助金	受贈資産評価額	工事負担金
前年度末残高	4,536,786,756	4,594,208	28,205,825	102,482,817	430,261,345
前年度処分額	100,000,000				
議会の議決による処分額	100,000,000				
資本金への組入	100,000,000				
減債積立金への積立					
処分後残高	4,636,786,756	4,594,208	28,205,825	102,482,817	430,261,345
当年度変動額	0	0	0	0	0
一般会計出資金の受入					
当年度純利益					
当年度末残高	4,636,786,756	4,594,208	28,205,825	102,482,817	430,261,345

水道事業剰余金計算書

令和4年3月31日まで)

(単位：円)

余		金					資 本 合 計
余	金	利	益	剰	余	金	
その他 資本剰余金	資本剰余金合計	減債 積立金	利益 積立金	建設改良 積立金	未処分利益 剰余金	利益剰余金 合計	
0	565,544,195	550,000,000	0	0	284,986,182	834,986,182	5,937,317,133
		100,000,000			△ 200,000,000	△ 100,000,000	0
		100,000,000			△ 200,000,000	△ 100,000,000	0
					△ 100,000,000	△ 100,000,000	0
		100,000,000			△ 100,000,000		0
0	565,544,195	650,000,000	0	0	84,986,182	734,986,182	5,937,317,133
0	0	0	0	0	284,969,766	284,969,766	284,969,766
							0
					284,969,766	284,969,766	284,969,766
					(当年度未処分 利益剰余金)		
0	565,544,195	650,000,000	0	0	369,955,948	1,019,955,948	6,222,286,899

4 令和3年度芦屋市水道事業剰余金処分計算書（案）

（単位：円）

	資本金	資本剰余金	未処分利益剰余金
当年度末残高	4,636,786,756	565,544,195	369,955,948
議会の議決による処分額			△ 300,000,000
資本金への組入			
減債積立金への積立			△ 300,000,000
処分後残高	4,636,786,756	565,544,195	(繰越利益剰余金) 69,955,948

5 令和3年度芦屋市水道事業貸借対照表

(令和4年3月31日)

(単位：円)

	資 産	の 部
1 固 定 資 産		
(1) 有 形 固 定 資 産		
ア 土 地		712,960,577
イ 建 物	781,601,954	
減価償却累計額	△ 190,972,504	590,629,450
ウ 構 築 物	17,683,685,713	
減価償却累計額	△ 8,602,705,710	9,080,980,003
エ 機 械 及 び 装 置	2,021,342,042	
減価償却累計額	△ 1,594,486,269	426,855,773
オ 車 両 運 搬 具	22,842,805	
減価償却累計額	△ 21,700,666	1,142,139
カ 工 具 器 具 及 び 備 品	168,634,005	
減価償却累計額	△ 45,871,437	122,762,568
キ 建 設 仮 勘 定		268,500,455
有形固定資産合計		11,203,830,965
(2) 投 資		853,339,200
固定資産合計		12,057,170,165
2 流 動 資 産		
(1) 現 金 預 金		2,009,004,441
(2) 未 収 金		111,538,117
貸 倒 引 当 金	△ 16,556,075	94,982,042
(3) 有 価 証 券		26,665,600
(4) 貯 蔵 品		12,059,971
流動資産合計		2,142,712,054
資 産 合 計		14,199,882,219

(単位：円)

負債の部

1 固定負債		
(1) 建設改良企業債	4,666,215,961	
(2) 退職給付引当金	190,337,769	
(3) 修繕引当金	36,559,450	
固定負債合計		4,893,113,180
2 流動負債		
(1) 建設改良企業債	282,065,404	
(2) 未払金	482,502,059	
(3) 預り金	58,394,995	
(4) 賞与引当金	21,486,000	
流動負債合計		844,448,458
3 繰延収益		
(1) 長期前受金	6,025,730,385	
(2) 収益化累計額	△ 3,785,696,703	
繰延収益合計		2,240,033,682
負債合計		7,977,595,320

資本の部

1 資本金		4,636,786,756
2 剰余金		
(1) 資本剰余金		
ア 他会計補助金	4,594,208	
イ 国(県)補助金	28,205,825	
ウ 受贈資産評価額	102,482,817	
エ 工事負担金	430,261,345	
資本剰余金合計		565,544,195
(2) 利益剰余金		
ア 減債積立金	650,000,000	
イ 当年度未処分利益剰余金	369,955,948	
利益剰余金合計		1,019,955,948
剰余金合計		1,585,500,143
資本合計		6,222,286,899
負債資本合計		14,199,882,219

6 附 属 諸 表

(1) 令和3年度芦屋市水道事業キャッシュ・フロー計算書

(令和3年4月1日から令和4年3月31日まで)

1 業務活動によるキャッシュ・フロー

	円
当年度純利益	284,969,766
減価償却費	430,611,687
引当金の増減額 (△は減少)	12,008,183
長期前受金戻入額	△ 127,903,628
受取利息及び受取配当金	△ 1,853,008
支払利息及び企業債取扱諸費	61,131,025
固定資産除売却損	3,284,323
その他特別利益	△ 119,719,246
未収金の増減額 (△は増加)	△ 50,199,266
未払金の増減額 (△は減少)	93,106,571
預り金の増減額 (△は減少)	△ 8,161,979
たな卸資産の増減額 (△は増加)	△ 4,189,805
小計	573,084,623
利息及び配当金の受取額	1,853,008
利息の支払額	△ 61,131,025
負担金収入等	119,719,246
業務活動によるキャッシュ・フロー	633,525,852

2 投資活動によるキャッシュ・フロー

有形固定資産の取得による支出	△ 323,704,095
有形固定資産の売却による収入	1,321,540
有価証券の取得による支出	0
有価証券の定時償還受入金による収入	26,665,600
補助金等による収入	13,849,000
国(県)補助金等による収入	0
一般会計出資金による収入	0
投資活動によるキャッシュ・フロー	△ 281,867,955

3 財務活動によるキャッシュ・フロー

企業債による収入	185,900,000
企業債の償還による支出	△ 265,734,940
財務活動によるキャッシュ・フロー	△ 79,834,940
資金増加額（又は減少額）	271,822,957
資金期首残高	1,737,181,484
資金期末残高	2,009,004,441

(2) 収 益 費 用 明 細 書

ア 収 益 明 細 書

(款)	(項)	(目)	(節)	(金 額)	(構成比)
				円	%
水道事業収益				2,193,375,947	100.00
	営業収益			1,873,206,837	85.40
		給水収益		1,736,610,712	79.17
			給水料金	1,736,610,712	79.17
		受託工事収益		85,437,536	3.90
			修繕工事収入	364,136	0.02
			その他工事収入	85,073,400	3.88
		その他営業収益		51,158,589	2.33
			手数料	6,986,589	0.32
			雑収益	44,172,000	2.01
	営業外収益			200,449,864	9.14
		分担金		57,706,000	2.63
			分担金	57,706,000	2.63
		受取利息及び配当金		1,853,008	0.09
			有価証券利息	1,853,008	0.09
		他会計補助金		10,316,000	0.47
			他会計補助金	10,316,000	0.47
		長期前受金戻入		127,903,628	5.83
			長期前受金戻入	127,903,628	5.83
		雑収益		2,671,228	0.12
			その他雑収益	2,671,228	0.12
	特別利益			119,719,246	5.46
		固定資産売却益		336,700	0.02
			固定資産売却益	336,700	0.02
		過年度損益修正益		382,546	0.02
			過年度損益修正益	382,546	0.02
		その他特別利益		119,000,000	5.42
			その他特別利益	119,000,000	5.42

明 細 書

(単位：円)

総 係 費	受 水 費 減 価 償 却 費 資 産 減 耗 費	支 払 利 息 雑 支 出	固定資産売却損 過年度損益修正損 その他特別損失	水 道 事 業 費 用 合 計	構 成 比 (%)
22,466,733				97,215,730	5.09
18,696,779				69,021,392	3.62
4,530,000				18,354,000	0.96
10,289,175				36,508,279	1.91
21,559,000				21,559,000	1.13
3,474,692				9,687,336	0.51
220,100				591,102	0.03
573,530				573,530	0.03
1,008,114				3,663,016	0.19
13,020				636,753	0.03
119,535				3,355,313	0.18
27,809				846,109	0.04
7,448,053				10,511,005	0.55
14,328,980				317,420,533	16.63
71,682				1,951,854	0.10
4,813,876				4,860,280	0.26
40,250				56,345,683	2.95
				101,102,000	5.30
				10,800,885	0.57
				649,395	0.03
				9,245,348	0.49
				975,097	0.05
215,955				215,955	0.01
15,926				15,926	0.01
460,409				460,409	0.02
238,000				238,000	0.01
591,840				591,840	0.03
1,047,826				1,047,826	0.06
109,906				109,906	0.01
3,733,913				3,820,096	0.20
	628,028,358			628,028,358	32.91
	430,611,687			430,611,687	22.56
	2,022,385			2,022,385	0.11
	873,700			873,700	0.05
		61,131,025		61,131,025	3.20
		629,561		629,561	0.03
			1,598,638	1,598,638	0.08
			1,137,229	1,137,229	0.06
116,095,103	1,061,536,130	61,760,586	2,735,867	1,908,406,181	100.00

ウ 資 本 的 支 出 明 細 書

(単位：円)

節 目	第7期拡張費	配水施設費	配水施設費 (繰越分)	機械及び装置費	企業債償還金	資本的支出合計
				車両運搬具費	投資金	
				工具器具及び備品費		
給手法退報		16,487,370				16,487,370
定職給付		14,418,674				14,418,674
福利費		6,303,803				6,303,803
賃旅報被備						
金費費費		6,228				6,228
償服品費		255,041				255,041
燃料		40,739				40,739
光熱水						
印刷製本		38,200				38,200
通信運搬		53,610				53,610
委託		10,085,800	7,700,000			17,785,800
手賃修工事						
数借繕請負		43,850				43,850
路面復旧		94,976,637	41,176,363			136,153,000
材料償力品修		15,982,000				15,982,000
材補動薬研		53,600				53,600
交食厚補会						
費助交付金						
器保公負雜						
材險課担						
量水器				24,043,180		24,043,180
その他機装				56,579,000		56,579,000
車両運搬具						
工具器具及び備品				35,460,000		35,460,000
企業債償還金					265,734,940	265,734,940
投資金						
執行額合計	0	158,745,552	48,876,363	116,082,180	265,734,940	589,439,035

(3) 有形固定資産明細書

(単位：円)

資産の種類	年度当初現在高	当年度増加額	当年度減少額	年度末現在高	減価償却累計額		年度末償却未済額
					当年度償却額	償却額累計	
土地	713,031,977	0	71,400	712,960,577	0	0	712,960,577
建物	781,601,954	0	0	781,601,954	13,738,625	190,972,504	590,629,450
構築物	17,544,505,769	141,166,915	1,986,971	17,683,685,713	356,984,472	8,602,705,710	9,080,980,003
機械及び装置	1,974,644,461	80,622,180	33,924,599	2,021,342,042	41,367,128	1,594,486,269	426,855,773
車両運搬具	22,842,805	0	0	22,842,805	107,000	21,700,666	1,142,139
工具器具及び備品	141,864,005	35,460,000	8,690,000	168,634,005	18,414,462	45,871,437	122,762,568
建設仮勘定	202,045,455	66,455,000	0	268,500,455	0	0	268,500,455
合計	21,380,536,426	323,704,095	44,672,970	21,659,567,551	430,611,687	10,455,736,586	11,203,830,965

(4) 企業債明細書

種類	発行年月日	発行総額	償還高		未償還残高	発行 価額	利率 (年)	償還 終期	備考
			当年度償還高	償還高累計					
年度債		円	円	円	円		%	年月	
8	平成 9. 3.28	14,900,000	800,939	12,354,054	2,545,946	-	2.9	令和7.3	公営企業金融公庫
8	9. 5.26	38,100,000	1,794,767	28,396,585	9,703,415	-	2.6	9.3	大蔵省資金運用部
8	9. 5.30	10,500,000	555,041	8,744,448	1,755,552	-	2.65	7.3	公営企業金融公庫
9	10. 3.25	44,200,000	1,981,534	31,400,788	12,799,212	-	2.1	10.3	大蔵省資金運用部
9	10. 3.25	29,400,000	1,474,250	23,169,584	6,230,416	-	2.2	8.3	公営企業金融公庫
10	11. 3.25	55,700,000	2,445,466	37,073,586	18,626,414	-	2.1	11.3	大蔵省資金運用部
10	11. 3.30	48,900,000	2,387,015	36,187,454	12,712,546	-	2.1	9.3	公営企業金融公庫
11	12. 3.27	380,200,000	16,299,729	237,437,502	142,762,498	-	2.0	12.3	大蔵省資金運用部
11	12. 3.30	241,600,000	11,502,852	167,561,576	74,038,424	-	2.0	10.3	公営企業金融公庫
11	12. 3.27	57,800,000	2,477,970	36,096,496	21,703,504	-	2.0	12.3	大蔵省資金運用部
11	12. 3.30	38,600,000	1,837,790	26,771,014	11,828,986	-	2.0	10.3	公営企業金融公庫
12	13. 3.26	153,300,000	6,390,008	90,967,172	62,332,828	-	1.6	13.3	大蔵省資金運用部
13	14. 3.25	134,500,000	5,551,299	71,764,310	62,735,690	-	2.1	14.3	財政融資資金
14	15. 3.25	106,300,000	4,287,203	55,594,698	50,705,302	-	1.2	15.3	財政融資資金
15	16. 3.25	408,300,000	16,165,035	187,010,863	221,289,137	-	2.0	16.3	財政融資資金
15	16. 3.30	212,600,000	9,346,237	108,740,375	103,859,625	-	1.9	14.3	公営企業金融公庫
16	17. 3.25	165,500,000	6,410,158	68,751,020	96,748,980	-	2.1	17.3	財政融資資金
16	17. 3.30	5,700,000	245,462	2,632,666	3,067,334	-	2.1	15.3	公営企業金融公庫
16	17. 3.25	111,100,000	4,303,133	46,152,497	64,947,503	-	2.1	17.3	財政融資資金
16	17. 3.25	45,500,000	1,762,309	18,901,338	26,598,662	-	2.1	17.3	財政融資資金
17	18. 3.27	86,300,000	3,273,474	32,507,652	53,792,348	-	2.1	18.3	財政融資資金
18	19. 3.26	162,900,000	6,051,269	55,182,476	107,717,524	-	2.1	19.3	財政融資資金
19	20. 3.28	152,300,000	6,172,082	51,267,880	101,032,120	-	2.05	18.3	公営企業金融公庫
20	21. 3.25	191,100,000	7,643,125	57,282,804	133,817,196	-	1.9	19.3	地方公営企業等金融機構
21	22. 3.25	217,200,000	7,578,222	49,868,519	167,331,481	-	2.1	22.3	地方公共団体金融機構
22	22.12.22	10,400,000	364,486	2,250,486	8,149,514	-	1.9	22.9	地方公共団体金融機構
22	23. 3.30	177,700,000	6,169,195	35,324,384	142,375,616	-	1.9	23.3	地方公共団体金融機構
23	24. 3.29	155,000,000	5,374,602	25,985,865	129,014,135	-	1.7	24.3	地方公共団体金融機構
24	25. 3.28	55,400,000	1,925,928	7,533,998	47,866,002	-	1.5	25.3	地方公共団体金融機構
25	26. 3.27	331,000,000	11,457,847	33,899,519	297,100,481	-	1.4	26.3	地方公共団体金融機構
26	27. 3.26	372,400,000	13,010,650	25,866,566	346,533,434	-	1.2	27.3	地方公共団体金融機構
27	27.12.24	500,000,000	17,574,554	26,289,798	473,710,202	-	1.1	27.9	地方公共団体金融機構
27	28. 3.24	250,500,000	9,431,071	9,431,071	241,068,929	-	0.5	28.3	地方公共団体金融機構
27	28. 3.24	160,200,000	16,027,944	95,927,744	64,272,256	-	0.1	8.3	地方公共団体金融機構
28	29. 3.23	381,800,000	11,934,695	58,964,851	322,835,149	-	0.6	29.3	地方公共団体金融機構
29	30. 3.26	162,100,000	5,097,009	20,236,202	141,863,798	-	0.5	30.3	地方公共団体金融機構
30	31. 3.28	75,700,000	7,568,107	22,702,052	52,997,948	-	0.01	11.3	地方公共団体金融機構
30	31. 3.28	171,000,000	5,419,036	16,192,362	154,807,638	-	0.4	31.3	地方公共団体金融機構
30	31. 3.28	212,100,000	6,721,507	20,084,212	192,015,788	-	0.4	31.3	地方公共団体金融機構
元	令和 2. 3.26	228,500,000	7,312,116	14,602,344	213,897,656	-	0.3	32.3	地方公共団体金融機構
2	3. 3.25	61,700,000	1,911,222	1,911,222	59,788,778	-	0.5	33.3	地方公共団体金融機構
2	3. 3.25	313,100,000	9,698,602	9,698,602	303,401,398	-	0.5	33.3	地方公共団体金融機構
3	4. 3.24	39,700,000	0	0	39,700,000	-	0.1	14.3	地方公共団体金融機構
3	4. 3.24	62,600,000	0	0	62,600,000	-	0.1	14.3	地方公共団体金融機構
3	4. 3.24	83,600,000	0	0	83,600,000	-	0.7	34.3	地方公共団体金融機構
合計		6,917,000,000	265,734,940	1,968,718,635	4,948,281,365	-			

7 注 記

1 重要な会計方針

平成26年度から、改正後の地方公営企業会計基準を適用して、財務諸表等を作成している。

(1) 有価証券の評価基準及び評価方法

満期保有目的債券 償却原価法

(2) たな卸資産の評価基準及び評価方法

貯蔵品 先入先出法による原価法

(3) 固定資産の減価償却の方法

有形固定資産（リース資産を除く。）

(ア) 減価償却の方法 定額法による。

(イ) 主な耐用年数

建物 10年～50年

構築物 40年～58年

機械及び装置 5年～16年

車両運搬具 3年～5年

工具器具及び備品 5年～20年

(4) 引当金の計上方法

ア 退職給付引当金

職員の退職手当の支給に備えるため、当年度末における退職手当の要支給額に相当する額を計上している。なお、他会計が負担すると見込まれる額を除き、水道事業が負担すると見込まれる額を計上している。

イ 賞与引当金

職員の期末手当及び勤勉手当の支給に備えるため、当年度末における支給見込額に基づき、当年度の負担に属する額（12月から翌年3月までの4か月分）を計上している。

また、職員の期末手当及び勤勉手当に係る法定福利費相当額について、当年度の負担に属する額（12月から翌年3月までの4か月分）を賞与引当金に含めて計上している。

ウ 貸倒引当金

債権の不納欠損による損失に備えるため、一般債権については貸倒実績率により、貸倒懸念債権等特定の債権については個別に回収可能性を検討し、回収不能見込額を計上している。

(5) 消費税及び地方消費税の会計処理

消費税及び地方消費税の会計処理は税抜方式によっている。

2 セグメント情報の開示

芦屋市水道事業では、水道事業の単一セグメントであるため、記載を省略している。

3 引当金の取崩し

(1) 退職給付引当金の取崩し

当年度において、職員の退職手当の支給に充てるため、退職給付引当金から7,733,621円を取り崩した。

(2) 貸倒引当金の取崩し

当年度において、債権の不納欠損による損失に充てるため、貸倒引当金から676,196円を取り崩した。

II 事 業 報 告 書

1 総括事項

(1) 経営総括報告

本年度の総配水量は、10,398千 m^3 で前年度と比較すると101千 m^3 減少し、料金収入となる有収水量は、10,292千 m^3 で96千 m^3 (0.9%)の減少となりました。給水人口は、93,596人で前年度より244人の減少となり、給水戸数は、42,603戸で前年度より127戸の増加となりました。一人一日当たりの有収水量は、前年度302ℓに対し、本年度は301ℓで1ℓ減少しました。

事業収益では、給水収益は、329,837千円(23.4%)増加の1,736,611千円、受託工事収益は、59,721千円(232.2%)増加の85,438千円、分担金収入は、27,251千円(89.5%)増加の57,706千円、他会計補助金は、3,617千円(54.0%)増加の10,316千円、その他特別利益は、兵庫県住宅供給公社からの水利負担金119,000千円で、総収益は419,735千円(23.7%)増加の2,193,376千円となりました。

一方、事業費用では、主なものとして人件費は、5,772千円(2.3%)増加の252,346千円、物件費は、85,683千円(19.3%)増加の530,028千円、受水費は、247千円(0.04%)減少の628,028千円となっており、費用合計は86,766千円(4.8%)増加の1,908,406千円となりました。

営業収益から営業費用を控除した営業利益が29,297千円となり、2年ぶりの黒字となりました。また、総収益と総費用の差引収支は284,970千円の純利益で、当年度未処分利益剰余金が369,956千円となりました。しかしながら、水道事業は将来人口の減少が予想され、老朽管の更新等の経費の増加が見込まれている厳しい状況にあります。

事業面では、有収率が前年度の98.9%に対して、本年度は99.0%で、前年度を0.1ポイント上回りました。本年度も、前年度に引き続き、重点課題の一つである老朽管の更新工事や漏水対策を実施し、安心・安全・安定した水の供給に努めました。また本年度は、持続ある水道を目指して、令和4年度以降10年間の事業指針となる芦屋市水道ビジョン・水道事業経営戦略を策定しました。

(2) 経営指標に関する事項

令和3年度決算における経営成績について、経営の健全性を示す経常収支比率は108.82%と、100%を上回っていることから、業務や組織の見直し等、経費削減の効果が表れている結果となっています。料金回収率についても102.67%と100%を上回っており、水道事業の独立採算制を堅持できていると言えます。

一方、償却対象資産の減価償却の状況を示す有形固定資産減価償却率は前年度比1.38ポイント増の50.56%、法定耐用年数を経過した管路の延長の割合を示す管路経年化率は前年度比1.01ポイント増の38.92%、当該年度に更新した管路延長の割合を示す管路更新率は0.3ポイント減の0.32%に留まっています。これは、令和2年度から令和3年度にかけて、本市の約4割の給水区域を受け持つ低区配水池の耐震化事業に注力したためです。管路更新については、芦屋市水道ビジョン等をもとに優先順位を決め、計画的に行っていきます。また、更新に際しては、耐震性・耐久性に優れた管路を使用し、災害に強い水道を目指します。

経営指標の推移

(単位：%)

項 目	算 出 式	H29	H30	R1	R2	R3	
経常収支比率	経常収益	×100	109.23	108.71	107.80	91.43	108.82
	経常費用						
料金回収率	供給単価	×100	98.94	100.78	100.69	85.26	102.67
	給水原価						
有形固定資産減価償却率	有形固定資産減価償却累計額 有形固定資産のうち償却対象資産の帳簿原価	×100	46.21	46.78	47.96	49.18	50.56
管路経年化率	法定耐用年数を経過した管路延長	×100	29.06	29.15	33.34	37.91	38.92
管路更新率	当該年度に更新した管路延長	×100	1.26	1.17	0.50	0.62	0.32
	管路延長						

(3) 議会議決事項

議決年月日	議案番号	件名
3.10.8	第63号議案	令和2年度芦屋市水道事業会計決算の認定について
3.10.8	第64号議案	令和2年度芦屋市水道事業会計未処分利益剰余金の処分について
4.3.22	第27号議案	令和4年度芦屋市水道事業会計予算

(4) 職員に関する事項

組 織 表

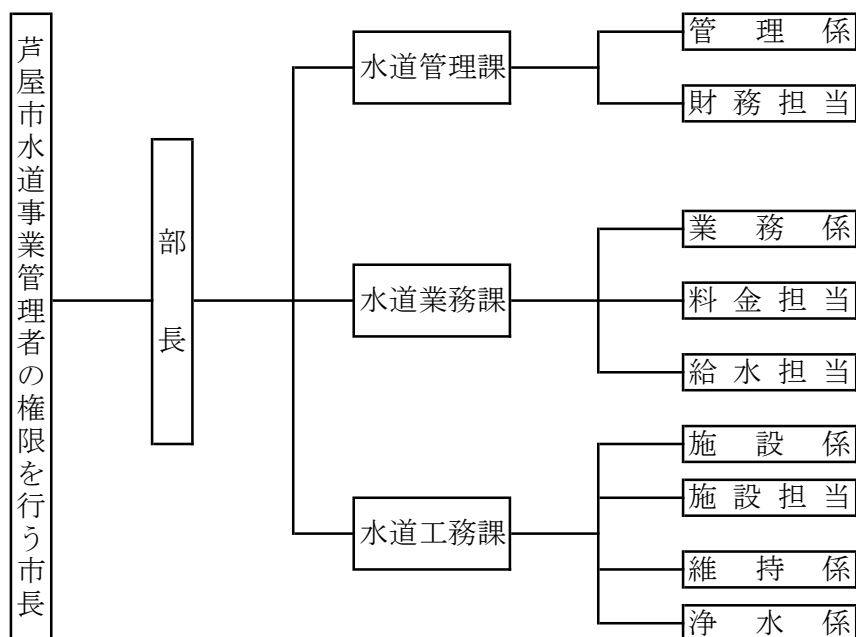

人員配置表

一般事務職 8 人 一般技術職 12 人 技術職（水道） 10 人 計 30 人（再任用含む）

（単位：人）

部	課	職種 担当	一般事務	一般技術	技術（水道）	計	
部長	水道管理課 課長	管理係	3			3	
		財務担当	1			1	
	水道業務課 課長	業務係			3	3	
		料金担当	1			1	
		給水担当			1	1	2
	水道工務課 課長	施設係			4	4	
		施設担当			1	1	
		維持係			1	2	3
		浄水係	1			7	8
	部長・課長	4					
		計	6	10	10	26	

(5) その他の重要事項

他会計補助金等の使途の特定について

- (1) 受託工事収益のうち芦屋市下水道課発注の工事7,869,400円については、工事請負費等（課税仕入）に7,259,214円（特定収入）、職員給与費等に610,186円（特定収入以外）、それぞれ充当した。
- (2) 雑収益のうち消火栓維持管理負担金6,113,000円については、工事請負費等（課税仕入）に全額（特定収入）充当した。
- (3) 他会計補助金10,316,000円については、委託料等（課税仕入）に3,245,000円（特定収入）、職員給与費等に7,071,000円（特定収入以外）、それぞれ充当した。
- (4) 資本的収入の他会計負担金13,849,000円については、工事請負費等（課税仕入）に全額（特定収入）充当した。

2 工 事

(1) 建設改良工事（工事費150万円以上）

(単位：円)

工事番号	工 事 名	工 事 内 容	町 名	工 事 費	完工月
配水施設 1号	川西町地内外配水管改良工事 跡舗装復旧工事	舗装復旧 A=912m ²	川西町	5,067,700	7
配水施設 2号	朝日ヶ丘町地内消火栓 設置工事	消火栓設置工 N=2箇所	朝日ヶ丘町	1,695,100	8
配水施設 3号	岩園調整区域直送化に係る 配水管改良工事	配水管φ75 L=344m 配水管φ150 L=70m 仕切弁φ75 N=5個 仕切弁φ150 N=2個	六麓荘町	51,536,100	3
配水施設 4号	岩園町地内配水管 改良工事	配水管φ75 L=7m 配水管φ100 L=159m 配水管φ150 L=73m 仕切弁φ75 N=1個 仕切弁φ100 N=2個	岩園町	31,686,600	3
配水施設 5号	低区配水池耐震補強工事 跡舗装復旧工事	舗装復旧 A=389m ²	岩園町	4,262,500	2

(2) 維持工事 (工事費150万円以上)

(単位:円)

工事番号	工 事 名	工 事 内 容	町 名	工 事 費	完工月
原水・浄水 1号	奥山浄水場1号ろ過池 補砂工事	ろ過砂補砂工 V=168m ³	奥山	15,153,600	8
給 水 1号	市内一円漏水緊急修繕工事 [単価契約]	漏水件数 72件 その他器具不良等 9件	市内一円	36,687,111	3
給 水 11号	市内一円漏水修繕跡等舗装 復旧工事 [単価契約]	舗装件数 62件	市内一円	11,322,172	3

(3) 受託工事 (工事費150万円以上)

(単位:円)

工事番号	工 事 名	工 事 内 容	町 名	工 事 費	完工月
受 託 1号	市立山手中学校耐震性貯水槽 設置工事	配水管φ150 L=100m 耐震性貯水槽60m ³ N=1基 緊急遮断弁φ150 N=1基 仕切弁φ75 N=1個 仕切弁φ150 N=1個	三条町	76,476,400	3
受 託 2号	宮塚町15街区先下水管布設 替工事に伴う支障配水管移設 工事	配水管φ100 L=18m 配水管φ150 L=19m 仕切弁φ100 N=1個 仕切弁φ150 N=2個	宮塚町	6,802,400	8

(4) 配水管延長及び附属器具個数

口径 (mm)	配水管延長数 (m)				仕切弁設置個数 (個)			
	既設延長	新設	撤去	現在延長数	既設個数	新設	撤去	現在付設個数
700	2,939			2,939	6			6
500	1,135			1,135	4			4
450	2,587			2,587	5			5
400	3,299			3,299	34			34
350	435			435	4			4
300	3,990			3,990	51			51
250	5,430			5,430	80			80
200	14,743			14,743	227			227
	VP 1,136		6	1,130				
150	45,363	264	260	45,367	811	5	2	814
125	3,899			3,899	45			45
	VP 2,551		2	2,549				
100	71,302	178	589	70,891	1,023	3	4	1,022
	VP 8,466	2	2	8,466				
75	75,034	352	194	75,192	2,011	7	2	2,016
計	242,309	796	1,053	242,052	4,301	15	8	4,308

口径 (mm)	導送水管延長数 (m)			
	既設延長	新設	撤去	現在延長数
500	2,851			2,851
400	1,956			1,956
350	970			970
300	1,043			1,043
250	889			889
200	200			200
150	1,759			1,759
125	90			90
100	516			516
計	10,274	0	0	10,274

消火栓設置個数 (個)				
種別	既設	新設	撤去	現在付設個数
単口	943	7	6	944

空気弁設置個数 (個)				
種別	既設	新設	撤去	現在付設個数
単口	249	4	2	251
双口	17			17
計	266	4	2	268

(5) 量水器管理集計表

(単位：個)

月	取 付		開 始	合 計	取 替											取 除	中 止	合 計		
	新 設	使用開始 による 取 付	止水栓 の開栓		期 満	不鮮明	不 動	ガラス 割 れ	凍 結	破 損	逆 付	口 変 径 更	調 査	その他	合 計	使用中 止による 引 上	止水栓 の開栓			
4	27	21	145	193	322									4			326	15	179	194
5	8	7	119	134	941									5			946	15	152	167
6	25	23	144	192	584									7		2	593	35	142	177
7	10	9	137	156	838									14		1	853	35	110	145
8	10	19	94	123	543									6		1	550	23	134	157
9	19	17	111	147	725									5		3	733	29	98	127
10	22	14	114	150	1,185									9		1	1,196	22	127	149
11	36	25	113	174	970									5		11	987	30	141	171
12	15	28	108	151	449									9	1	1	460	30	122	152
1	2	23	92	117	818									5			823	17	110	127
2	46	14	132	192	454									9	1	2	466	35	138	173
3	23	24	191	238	591									9		2	603	51	172	223
計	243	224	1,500	1,967	8,420									87	2	23	8,536	337	1,625	1,962

3 業 務

(1) 業 務 量

ア 取水・配水量

内 訳 年 月	取 水 量							計	期 合 計
	奥 池	芦 屋 川	貯 水 池	高 座 川	六 麓 荘 阪	神 水 道			
R3. 2	21,262	79,048	16,479	0	0	715,410	832,199	1,746,205	
3	22,473	103,073	5,400	0	0	783,060	914,006		
4	22,106	98,399	5,536	0	0	758,430	884,471	1,794,222	
5	22,933	79,587	25,161	0	0	782,070	909,751		
6	21,939	99,731	3,858	0	0	766,830	892,358	1,824,725	
7	22,851	90,954	15,722	0	0	802,840	932,367		
8	22,435	71,473	33,993	0	0	806,310	934,211	1,830,105	
9	21,276	78,631	22,747	0	0	773,240	895,894		
10	22,794	105,390	0	0	0	808,130	936,314	1,834,038	
11	21,224	98,362	8,268	0	0	769,870	897,724		
12	22,321	99,443	1,939	0	0	800,220	923,923	1,848,462	
R4. 1	22,767	108,202	0	0	0	793,570	924,539		
計	266,381	1,112,293	139,103	0	0	9,359,980	10,877,757	(一日平均) 29,802	
一 日 最 大	932	4,240	3,669	0	0	28,530	32,208		
前 年 度 比 較	△ 30,876	41,565	△ 109,541	0	0	△ 30,890	△ 129,742	(一日平均) △ 273	

(単位：m³)

配 水 量									受 水 率 (%)
奥 池	最 高 区	高 区	中 区	低 区		六 麓 荘	計	期 合 計	
				第一低区	第二低区				
16,027	10,781	95,581	229,893	140,040	293,734	10,758	796,814	1,668,849	89.8
16,589	11,834	102,824	253,793	153,131	321,696	12,168	872,035		89.8
16,524	11,417	101,241	248,109	148,960	311,337	11,421	849,009	1,723,465	89.3
16,754	11,827	105,116	257,479	151,381	320,474	11,425	874,456		89.4
15,906	11,134	105,638	249,692	147,091	313,504	11,914	854,879	1,749,180	89.7
17,003	11,551	111,415	261,534	152,487	327,637	12,674	894,301		89.8
16,556	11,272	112,423	260,209	151,723	331,657	13,237	897,077	1,752,079	89.9
14,992	11,130	107,370	248,362	144,361	316,529	12,258	855,002		90.4
15,926	11,558	113,341	257,984	152,326	328,554	13,252	892,941	1,743,422	90.5
15,488	11,165	104,527	240,266	146,666	320,334	12,035	850,481		90.5
16,491	11,792	103,365	250,906	153,377	335,733	12,399	884,063	1,761,105	90.5
16,987	12,052	102,770	248,182	152,418	333,092	11,541	877,042		90.5
195,243	137,513	1,265,611	3,006,409	1,793,961	3,854,281	145,082	10,398,100	(一日平均) 28,488	90.0
645	467	4,120	8,937	5,326	12,044	520	31,315		
△ 21,167	△ 5,639	△ 3,617	△ 41,589	△ 59,051	37,631	△ 7,457	△ 100,889	(一日平均) △ 198	

イ 有効水量・人口

内訳 年月	給水量					行政区域内		給水		最大配水量		一人一日平均	
	計量	無計量			合計	人口	世帯数	人口	世帯数	月日(曜日)	配水量	配水量	給水量
		消火・演習	排水作業等	小計									
R3. 2	m ³	m ³	m ³	m ³	m ³	人	戸	人	戸		m ³	リットル	リットル
3	1,646,675	0	3,426	3,426	1,654,024	93,829	42,465	93,829	42,465	2月21日(日)	29,144	303	299
4		1	3,922	3,923		93,724	42,493	93,724	42,493	3月7日(日)	29,117	300	
5	1,720,634	0	3,660	3,660	1,728,054	94,084	42,814	94,084	42,814	4月25日(日)	29,838	301	301
6		0	3,760	3,760		93,982	42,778	93,982	42,778	5月23日(日)	29,701	300	
7	1,743,083	0	3,665	3,665	1,751,034	93,964	42,779	93,964	42,779	6月9日(水)	29,923	303	306
8		177	4,109	4,286		93,923	42,743	93,923	42,743	7月31日(土)	30,439	307	
9	1,732,767	0	21,767	21,767	1,758,173	93,906	42,723	93,906	42,723	8月1日(日)	30,720	308	307
10		0	3,639	3,639		93,752	42,601	93,752	42,601	9月5日(日)	29,760	304	
11	1,702,387	8	3,774	3,782	1,709,891	93,830	42,676	93,830	42,676	10月24日(日)	29,916	307	299
12		41	3,681	3,722		93,866	42,709	93,866	42,709	11月3日(水)	29,163	302	
R4. 1	1,746,557	3	3,814	3,817	1,754,432	93,877	42,705	93,877	42,705	12月31日(金)	31,315	304	302
小計	10,292,103	1	4,057	4,058		93,729	42,569	93,729	42,569	1月10日(月)	29,349	302	
小計	10,292,103	231	63,274	63,505	10,355,608								

ウ 漏水・有収率

年 度	配 水 量	有 効 水 量		無 効 水 量		漏 水 率	有 効 率	有 収 率
		有 効 水 量	無 効 水 量	無 効 水 量	漏 水 量	$\frac{\text{無効水量}}{\text{配水量}}$	$\frac{\text{有効水量}}{\text{配水量}}$	$\frac{\text{有収水量}}{\text{配水量}}$
	m ³	m ³	m ³	m ³	m ³	%	%	%
当 年 度	10,398,100	有 収 10,292,103 無 収 63,505 小 計 10,355,608	減 免 水 量 19,944 漏 水 量 22,548 小 計 42,492			0.41	99.59	98.98
前 年 度	10,498,989	有 収 10,387,687 無 収 48,032 小 計 10,435,719	減 免 水 量 14,494 漏 水 量 48,776 小 計 63,270			0.60	99.40	98.94

エ 口径別有収水量統計

(単位：m³)

期	口径		1 3 ミリ	2 0 ミリ	2 5 ミリ	4 0 ミリ	5 0 ミリ	7 5 ミリ	1 0 0 ミリ以上	合 計	1 件 当 たり 有 収 水 量
	年月										
6	R3. 2~	3	99,864	1,072,743	285,038	47,992	53,351	51,510	36,177	1,646,675	36.3
1	4~	5	104,674	1,127,344	300,134	49,666	55,879	49,201	33,736	1,720,634	38.0
2	6~	7	104,429	1,121,088	304,199	51,504	61,996	62,500	37,367	1,743,083	38.4
3	8~	9	103,743	1,107,273	307,885	51,901	62,325	51,125	48,515	1,732,767	38.1
4	10~	11	103,025	1,095,670	299,751	51,895	57,827	55,514	38,705	1,702,387	37.4
5	12~	R4. 1	105,122	1,135,161	303,256	55,512	57,759	49,869	39,878	1,746,557	38.1
計			620,857	6,659,279	1,800,263	308,470	349,137	319,719	234,378	10,292,103	
期 平 均			103,476	1,109,880	300,044	51,412	58,190	53,287	39,063	1,715,351	
比 率 (%)			6.0	64.7	17.5	3.0	3.4	3.1	2.3	100.0	
1 件 当 たり 有 収 水 量			28.8	41.2	45.2	203.1	622.3	1,796.2	9,765.8		37.7

(2) 事業収入に関する事項 (税込み)

ア 収益勘定調定収入一覧表 (過年度未収金含む)

項 目	調 定		収 入		残 高		収 入 率		備 考	
	件 数	金 額	件 数	金 額	件 数	金 額	件 数	金 額	件 数	金 額
	件	円	件	円	件	円	%	%	件	円
I 水道事業収益	274,127	2,254,148,033	270,639	2,149,502,565	3,488	104,645,468	98.73	95.36		
1 営業収益	273,674	2,058,402,020	270,200	1,956,080,772	3,474	102,321,248	98.73	95.03		
(1) 給水収益	272,824	1,910,243,182	269,389	1,890,483,964	3,435	19,759,218	98.74	98.97		
ア 6 期分	45,375	303,686,822	45,324	303,443,011	51	243,811	99.89	99.92		
イ 1 期分	45,284	317,027,292	45,231	316,720,945	53	306,347	99.88	99.90		
ウ 2 期分	45,363	325,344,057	45,291	324,876,688	72	467,369	99.84	99.86		
エ 3 期分	45,496	323,900,313	45,376	323,105,707	120	794,606	99.74	99.75		
オ 4 期分	45,513	316,571,934	45,158	314,435,738	355	2,136,196	99.22	99.33		
カ 5 期分	45,793	323,712,764	43,009	307,901,875	2,784	15,810,889	93.92	95.12		
(2) 受託工事収益	12	93,194,349	9	10,832,949	3	82,361,400	75.00	11.62		
ア 修繕工事収入	5	400,549	5	400,549	0	0	100.00	100.00		
イ その他工事収入	7	92,793,800	4	10,432,400	3	82,361,400	57.14	11.24		
(3) その他営業収益	838	54,964,489	802	54,763,859	36	200,630	95.70	99.63		
ア 手数料	834	6,986,589	798	6,785,959	36	200,630	95.68	97.13		
設計手数料	344	1,806,000	328	1,749,900	16	56,100	95.35	96.89		
検査手数料	345	3,570,000	329	3,482,900	16	87,100	95.36	97.56		
その他手数料	145	1,610,589	141	1,553,159	4	57,430	97.24	96.43		
イ 雑収益	4	47,977,900	4	47,977,900	0	0	100.00	100.00		

2 営業外収益	451	76,709,214	437	74,384,994	14	2,324,220	96.90	96.97		
(1)分担金	159	63,476,600	150	61,558,200	9	1,918,400	94.34	96.98		
(2)受取利息	14	1,853,008	14	1,853,008	0	0	100.00	100.00		
ア有価証券利息	14	1,853,008	14	1,853,008	0	0	100.00	100.00		
(3)他会計補助金	3	8,902,000	2	8,519,000	1	383,000	66.67	95.70		
(4)雑収益	275	2,477,606	271	2,454,786	4	22,820	98.55	99.08		
アその他雑収益	275	2,477,606	271	2,454,786	4	22,820	98.55	99.08		
3 特別利益	2	119,036,799	2	119,036,799	0	0	100.00	100.00		
(1)過年度損益修正益	1	36,799	1	36,799	0	0	100.00	100.00		
(2)その他特別利益	1	119,000,000	1	119,000,000	0	0	100.00	100.00		
Ⅱ過年度未収金	4,249	26,935,462	2,925	19,401,803	1,165	6,857,463	68.84	72.03	159	676,196
(1)未収給水収益	4,187	24,350,597	2,873	17,281,634	1,155	6,392,767	68.62	70.97	※ 159	676,196
(2)未収受託工事収益	3	282,426	1	244,200	2	38,226	33.33	86.47		
(3)その他営業未収金	36	238,489	36	238,489	0	0	100.00	100.00		
(4)営業外未収金	23	2,063,950	15	1,637,480	8	426,470	65.22	79.34		
合計	278,376	2,281,083,495	273,564	2,168,904,368	4,653	111,502,931	98.27	95.08	159	676,196

※不納欠損

イ 水道料金口径別調定額（税込み）

口径	13 ミリ		20 ミリ		25 ミリ		40 ミリ	
	件数	調定額	件数	調定額	件数	調定額	件数	調定額
	件	円	件	円	件	円	件	円
6	4,806	16,720,033	32,546	171,843,064	7,639	54,040,758	253	14,198,800
1	4,793	17,642,163	32,475	181,111,159	7,637	57,181,169	249	14,903,438
2	4,751	17,428,510	32,574	180,459,183	7,653	58,294,920	253	15,397,569
3	4,782	17,381,210	32,660	177,682,229	7,672	59,505,788	252	15,532,418
4	4,745	17,362,631	32,705	175,785,630	7,681	57,446,432	255	15,420,933
5	4,804	17,628,248	32,915	182,681,671	7,688	57,918,008	256	16,492,146
計	28,681	104,162,795	195,875	1,069,562,936	45,970	344,387,075	1,518	91,945,304
期平均	4,780	17,360,466	32,646	178,260,489	7,662	57,397,846	253	15,324,217
比率（％）	10.5	5.5	71.8	56.0	16.8	18.0	0.6	4.8
1件当たり料金	3,632円		5,460円		7,492円		60,570円	
1m ³ 当たり料金	163.4円		158.8円		188.6円		294.4円	

50 ミリ		75 ミリ		100 ミリ以上		合 計		1 件 当 た り 料 金
件 数	調 定 額	件 数	調 定 額	件 数	調 定 額	件 数	調 定 額	
件	円	件	円	件	円	件	円	円
96	17,455,581	30	17,270,946	5	12,157,640	45,375	303,686,822	6,693
95	18,361,530	31	16,499,153	4	11,328,680	45,284	317,027,292	7,001
97	20,317,539	31	20,911,726	4	12,534,610	45,363	325,344,057	7,172
97	20,444,182	29	17,141,036	4	16,213,450	45,496	323,900,313	7,119
94	18,988,596	29	18,589,252	4	12,978,460	45,513	316,571,934	6,956
97	18,903,907	29	16,725,544	4	13,363,240	45,793	323,712,764	7,069
576	114,471,335	179	107,137,657	25	78,576,080	272,824	1,910,243,182	
96	19,078,556	30	17,856,276	4	13,096,013	45,471	318,373,864	
0.2	6.0	0.1	5.6	0.0	4.1	100.0	100.0	
198,735 円		598,534 円		3,143,043 円		7,002 円		
324.6 円		361.0 円		343.7 円		183.9 円		

ウ 水道料金収入状況（税込み）

納付区分	期	調 定		収 入		未 納		収 入 率
		件 数	金 額	件 数	金 額	件 数	金 額	
納付制	6	7,835	54,273,842	7,787	54,046,360	48	227,482	99.58
	1	7,737	54,234,489	7,687	53,946,785	50	287,704	99.47
	2	7,773	54,137,284	7,712	53,713,995	61	423,289	99.22
	3	7,855	52,459,000	7,754	51,786,191	101	672,809	98.72
	4	7,751	53,277,241	7,450	51,486,593	301	1,790,648	96.64
	5	7,800	52,201,909	5,534	39,194,272	2,266	13,007,637	75.08
	計	46,751	320,583,765	43,924	304,174,196	2,827	16,409,569	94.88
口座振替	6	37,540	249,412,980	37,537	249,396,651	3	16,329	99.99
	1	37,547	262,792,803	37,544	262,774,160	3	18,643	99.99
	2	37,590	271,206,773	37,579	271,162,693	11	44,080	99.98
	3	37,641	271,441,313	37,622	271,319,516	19	121,797	99.96
	4	37,762	263,294,693	37,708	262,949,145	54	345,548	99.87
	5	37,993	271,510,855	37,475	268,707,603	518	2,803,252	98.97
計	226,073	1,589,659,417	225,465	1,586,309,768	608	3,349,649	99.79	
総計	272,824	1,910,243,182	269,389	1,890,483,964	3,435	19,759,218	98.97	

エ 納付区分別件数の前年度比較

納付区分	納付制	口座振替	合計
当年度	46,751 件	226,073 件	272,824 件
前年度	36,182 件	189,183 件	225,365 件
増減	10,569 件	36,890 件	47,459 件
増減率	29.21 %	19.50 %	21.06 %

(3) 事業費用に関する事項（税抜き）

ア 費用構成

区 分	当 年 度		前 年 度		当年度 —×100 前年度
	金 額	構 成 比	金 額	構 成 比	
	円	%	円	%	%
人 件 費	252,345,737	13.22	246,573,455	13.54	102.34
物 件 費	530,027,861	27.77	444,345,306	24.39	119.28
受 水 費	628,028,358	32.91	628,275,014	34.49	99.96
減価償却費等	433,507,772	22.72	426,653,093	23.42	101.61
支払利息等	61,760,586	3.24	63,238,466	3.47	97.66
特 別 損 失	2,735,867	0.14	12,554,445	0.69	21.79
合 計	1,908,406,181	100.00	1,821,639,779	100.00	104.76

イ 有収水量1 m³当たり原価（有収水量 10,292,103 m³）

目 的 別 構 成

区 分	金 額	(経常費用—長期前受金戻入 —受託工事費)
	円	
人 件 費	23.87	(245,694,360 円)
物 件 費	43.77	(450,424,441 円)
受 水 費	61.02	(628,028,358 円)
減価償却費等	29.69	(305,604,144 円)
支払利息等	6.00	(61,760,586 円)
計	164.35	(1,691,511,889 円)

前 年 度	円
	158.85

有収水量1 m ³ 当たり給水収益	円
	168.73

部 門 別 構 成

区 分	金 額
	円
原水及び浄水費	26.16
受 水 費	61.02
配 水 費	5.29
給 水 費	11.10
業 務 費	13.81
総 係 費	11.28
減 価 償 却 費	29.41
資 産 減 耗 費	0.28
支 払 利 息	5.94
雑 支 出	0.06
計	164.35

ウ 職種別給与

職 種 別	職 員 数		基 本 給	手 当 等					合 計	平 均 月 収	平 均 年 齢	平 均 勤 続 年 数
	年度末	延職員		時間外勤務手当	特殊勤務手当	期末勤勉手当	そ の 他 手 当	計				
	人	人	円	円	円	円	円	円	円	円	歳	年
一般事務職	8	96	36,199,878	1,413,612	3,960	13,509,811	4,680,800	19,608,183	55,808,061	581,334	43	20
一般技術職	12	144	50,143,309	1,657,008	16,960	19,628,087	6,068,581	27,370,636	77,513,945	538,291	36	14
技 術 職 (水 道)	10	120	49,380,430	8,902,927	1,215,193	16,394,648	2,724,520	29,237,288	78,617,718	655,148	58	39
全 職 員	30	360	135,723,617	11,973,547	1,236,113	49,532,546	13,473,901	76,216,107	211,939,724	588,721	45	24

(注) 基本給 = 給料 + 扶養手当 + 地域手当

その他手当 = 住居手当 + 管理職手当 + 通勤手当 + 管理職員特別勤務手当 + 児童手当

4 会 計

(1) 重要契約の要旨（工事費1,000万円以上）

（単位：円）

契約年月日	契約金額	契約内容	契約相手方
2・12・22	555,628,590	低区配水池耐震補強工事	(株)安部日鋼工業
3・2・3	104,500,000	低区配水池耐震補強工事に伴う電気計装工事	関西日立(株)
3・6・2	76,476,400	市立山手中学校耐震性貯水槽設置工事	アシヤコンストラクション(株)
3・7・6	15,153,600	奥山浄水場1号ろ過池補砂工事	(株)タケミ・コーポレーション
3・9・24	51,536,100	岩園調整区域直送化に係る配水管改良工事	(株)大城工業所
3・10・11	31,686,600	岩園町地内配水管改良工事	前忠工業(株)
3・12・28	20,642,820	岩園町地内外配水管改良工事跡舗装復旧工事	木下建設(株)
4・3・7	16,500,000	奥池橋・奥山橋橋梁下部工補修工事	前田建設(株)
4・3・31	72,050,000	低区配水池耐震補強工事に伴う附帯工事	(株)安部日鋼工業

(2) 企業債の概況

前年度末残高	当年度借入額	当年度償還額	当年度末残高
円 5,028,116,305	円 185,900,000	円 265,734,940	円 4,948,281,365

区 分	発行同意額	借入額	備 考
公 営 企 業 債	円 668,500,000	円 146,200,000 (前年度繰越分 39,700,000)	円 翌年度繰越額 494,800,000 不用額 27,500,000
合 計	668,500,000	185,900,000	

(3) 購入固定資産の要旨

購入年月日	購入金額	数量	固定資産内容	購入先	整理科目
R4.3.31	円 46,659,000	式 1	奥池浄水場凝集沈殿池設備緩速攪拌機	横手産業(株)	その他機装費
R4.3.31	9,920,000	1	奥山浄水場電気・計装設備	関西日立(株)	その他機装費
R4.3.31	15,200,000	1	奥池浄水場電気・計装設備	関西日立(株)	工具器具及び備品費
R4.3.31	11,000,000	1	検針・精算ハンディシステム	扶桑電通(株)	工具器具及び備品費
R4.3.31	9,260,000	1	水道施設台帳管理システム	(株)管総研	工具器具及び備品費

(4) 有価証券利息明細

銘柄	横浜市第1回 15年公募公債 (定時償還) (15年)	第98回 地方公共団体 金融機構債券 (10年)	福岡県 公募公債 平成30年度 第2回 (5年)	第111回 地方公共団体 金融機構債券 (10年)	第124回 地方公共団体 金融機構債券 (10年)	第209回 共同発行市場 公募地方債 (10年)	第85回 地方公共団体 金融機構債券 (20年)
約定日	平成29年6月8日	平成29年7月11日	平成30年7月10日	平成30年8月9日	令和元年9月10日	令和2年8月6日	令和2年9月8日
償還日	令和14年6月18日 まで毎年(年2回)	令和9年7月28日	令和5年7月20日	令和10年8月28日	令和11年9月28日	令和12年8月23日	令和22年9月28日
利率	0.225%	0.25%	0.03%	0.264%	0.05%	0.125%	0.459%
額面	280,004,800円	100,000,000円	100,000,000円	100,000,000円	100,000,000円	100,000,000円	100,000,000円
受取利息	675,008円	250,000円	30,000円	264,000円	50,000円	125,000円	459,000円

合計 (令和3年度末)
880,004,800円
1,853,008円

5 経営分析に関する事項

(1) 比較損益計算書

科 目	当 年 度	前 年 度	当年度 前年度	× 100
	円	円		%
営 業 収 益	1,873,206,837	1,485,077,951		126.14
給 水 収 益	1,736,610,712	1,406,773,720		123.45
受 託 工 事 収 益	85,437,536	25,716,710		332.23
そ の 他 営 業 収 益	51,158,589	52,587,521		97.28
営 業 費 用	1,843,909,728	1,745,846,868		105.62
原 水 及 び 浄 水 費	269,266,949	274,126,289		98.23
受 水 費	628,028,358	628,275,014		99.96
配 水 費	54,421,618	47,018,754		115.74
給 水 費	114,238,108	113,200,358		100.92
受 託 工 事 費	86,254,797	31,114,481		277.22
業 務 費	142,097,023	134,559,915		105.60
総 係 費	116,095,103	90,898,964		127.72
減 価 償 却 費	430,611,687	425,503,724		101.20
資 産 減 耗 費	2,896,085	1,149,369		251.97
< 営 業 損 益 >	29,297,109	△ 260,768,917		△ 11.23
営 業 外 収 益	200,449,864	169,044,424		118.58
分 担 金	57,706,000	30,455,000		189.48
受 取 利 息	1,853,008	1,823,825		101.60
他 会 計 補 助 金	10,316,000	6,699,000		153.99
長 期 前 受 金 戻 入	127,903,628	127,906,472		100.00
雑 収 益	2,671,228	2,160,127		123.66
営 業 外 費 用	61,760,586	63,238,466		97.66
支 払 利 息	61,131,025	62,709,812		97.48
雑 支 出	629,561	528,654		119.09
< 経 常 損 益 >	167,986,387	△ 154,962,959		△ 108.40
特 別 利 益	119,719,246	119,518,277		100.17
固 定 資 産 売 却 益	336,700	0		皆増
過 年 度 損 益 修 正 益	382,546	518,277		73.81
そ の 他 特 別 利 益	119,000,000	119,000,000		100.00
特 別 損 失	2,735,867	12,554,445		21.79
固 定 資 産 売 却 損	1,598,638	2,550,599		62.68
過 年 度 損 益 修 正 損	1,137,229	10,003,846		11.37
そ の 他 特 別 損 失	0	0		-
< 純 損 益 >	284,969,766	△ 47,999,127		△ 593.70

(2) 財務分析

項 目	算 出 基 礎	比 率	
	千円	%	
1 自己資本 構成比率	$\frac{\text{資本金} + \text{剰余金} + \text{繰延収益} (8,462,321)}{\text{負債} + \text{資本} (14,199,882)} \times 100$	59.59	
2 固定資産 対 長期資本比率	$\frac{\text{固定資産} (12,057,170)}{\text{固定負債} + \text{資本} + \text{繰延収益} (13,355,434)} \times 100$	90.28	
3 流動比率	$\frac{\text{流動資産} (2,142,712)}{\text{流動負債} (844,448)} \times 100$	253.74	
4 総収益 対 総費用比率	$\frac{\text{総収益} (2,193,376)}{\text{総費用} (1,908,406)} \times 100$	114.93	
5 営業収益 対 営業費用比率	$\frac{\text{営業収益} (1,873,207)}{\text{営業費用} (1,843,910)} \times 100$	101.59	
6 企業債償還額 対 減価償却費比率	$\frac{\text{企業債償還元金} (265,735)}{\text{減価償却費} - \text{長期前受金戻入} (302,708)} \times 100$	87.79	
料金収入に 関する比率	7 企業債 償還元金	$\frac{\text{企業債償還元金} (265,735)}{\text{料金収入} (1,736,611)} \times 100$	15.30
	8 企業債利息	$\frac{\text{企業債利息} (61,131)}{\text{料金収入} (1,736,611)} \times 100$	3.52
	9 企業債 元利償還金	$\frac{\text{企業債元利償還金} (326,866)}{\text{料金収入} (1,736,611)} \times 100$	18.82
	10 職員給与費	$\frac{\begin{matrix} (\text{※1}) (236,007) \\ \text{職員給与費} (242,658) \end{matrix}}{\text{料金収入} (1,736,611)} \times 100$	13.59 13.97

(※1) 受託工事費に含まれる職員を除く職員給与費

(3) 施設・業務分析

1	事業開始年月日	事業創設認可	昭和10年3月29日	
		供用開始	昭和13年4月1日	
2	法適用年月日		昭和34年4月1日	
3	管理者		非設置	
4	施設	(1) 行政区域内人口 (A)	93,596 人	
		(2) 計画給水人口 (B)	98,600 人	
		(3) 現在給水人口 (C)	93,596 人	
		(4) 現在給水戸数	42,603 戸	
		(5) 普及率	ア (C) / (A) × 100	100.00 %
			イ (C) / (B) × 100	94.92 %
		(6) 取水水量	ア 自己水	4,158 m ³ /日
			イ 阪水受水	25,644 m ³ /日
		(7) 水利権		10,365 m ³ /日
		(8) 導水管延長 (D)		5,168 m
		(9) 送水管延長 (E)		5,106 m
		(10) 配水管延長 (F)	公道敷	242,052 m
			専用敷	0 m
			その他	0 m
5	業務	(1) 配水能力 (G)	50,937 m ³	
		(2) 年間総配水量 (H)	10,398,100 m ³	
		(3) 一日最大配水量 (I)	31,315 m ³	
		(4) 一日平均配水量 $\frac{\text{年間総配水量 (H)}}{365}$ (J)	28,488 m ³	
		(5) 一人一日最大配水量 $\frac{\text{一日最大配水量 (I)}}{\text{現在給水人口 (C)}} \times 1,000$	335 ㍒	
		(6) 一人一日平均配水量 $\frac{\text{一日平均配水量 (J)}}{\text{現在給水人口 (C)}} \times 1,000$	304 ㍒	
		(7) 年間総有収水量 (K)	10,292,103 m ³	
		(8) 有収率 $\frac{\text{年間総有収水量 (K)}}{\text{年間総配水量 (H)}} \times 100$	98.98 %	

6	(1)	メーター口径	基本料金 (1か月分)	従量料金(1か月分)			
		給	13 mm	使用水量10m ³ まで 900 円	用途	使用水量の段階区分	1m ³ につき
		水	20 mm	使用水量10m ³ まで 1,130 円	一 般 用	20m ³ までの分(メーター口径25mm 以下は10m ³ を超える分)	140 円
			25 mm	使用水量10m ³ まで 1,500 円		20m ³ を超え30m ³ までの分	180 円
			40 mm	2,540 円		30m ³ を超え40m ³ までの分	220 円
			50 mm	5,300 円		40m ³ を超え50m ³ までの分	240 円
		75 mm	11,200 円	50m ³ を超え100m ³ までの分		270 円	
		料	100 mm	21,300 円	公衆浴場用	1m ³ につき	140 円
			150 mm	57,800 円	臨時用	1m ³ につき	520 円
			金	金			
	(2) 現行料金実施年月日	平成18年4月1日					
	(3) 料金徴収時期	隔 月					
	(4) 料金体系	口径別 + 用途別					
7	(1) 損益勘定所属職員数 (N)	25 人					
	(2) 資本勘定所属職員数	5 人					
	計	30 人					

		項 目	算 出 基 礎	数 値		
8	經	(1) 負 荷 率	$\frac{\text{一日平均配水量(J)}}{\text{一日最大配水量(I)}} \times 100$	90.97 %		
		(2) 施 設 利 用 率	$\frac{\text{一日平均配水量(J)}}{\text{配水能力(G)}} \times 100$	55.93 %		
		(3) 最 大 稼 働 率	$\frac{\text{一日最大配水量(I)}}{\text{配水能力(G)}} \times 100$	61.48 %		
		(4) 配 水 管 使 用 効 率	$\frac{\text{年間総配水量(H)}}{\text{導水管延長(D)+送水管延長(E)+配水管延長(F)}}$	41.21 m ³ /m		
		(5) 固 定 資 産 使 用 効 率	$\frac{\text{年間総配水量(H)}}{\text{有形固定資産}} \times 10,000$	9.28 m ³ /万円		
		(6) 供 給 単 価	$\frac{\text{給水収益}}{\text{年間総有収水量(K)}}$	168.73 円/m ³		
		(7) 給 水 原 価	$\frac{\text{経常費用 - 長期前受金戻入 - 受託工事費}}{\text{年間総有収水量(K)}}$	164.35 円/m ³		
		(8) 資 本 費	$\frac{\text{減価償却費-長期前受金戻入+企業債利息+受水費中の資本費相当額}}{\text{年間総有収水量(K)}}$	64.10 円/m ³		
		(9) 職 員 1 人 当 たり 給 水 人 口	$\frac{\text{現在給水人口(C)}}{\text{損益勘定所属職員数(N)}}$	3,744 人		
		(10) 職 員 1 人 当 たり 有 収 水 量	$\frac{\text{年間総有収水量(K)}}{\text{損益勘定所属職員数(N)}}$	411,684 m ³		
		分	營	(11) 職 員 1 人 当 たり 營 業 収 益	$\frac{\text{営業収益}}{\text{損益勘定所属職員数(N)}}$	74,928,373 円
(12) 有 収 水 量 一 万 m ³ 当 たり 職 員 数	損 益 勘 定 所 属 職 員 数			$\frac{\text{損益勘定所属職員数(N)}}{\text{年間総有収水量(K)/10,000/365}}$	8.87 人	
	内			原 浄 配 水 施 設 関 係 職 員	$\frac{\text{原浄配水施設関係職員数(10)}}{\text{年間総有収水量(K)/10,000/365}}$	3.55 人
				営 業 関 係 職 員	$\frac{\text{営業関係職員数(14)}}{\text{年間総有収水量(K)/10,000/365}}$	4.97 人
析	内	記	営 業 関 係 職 員	4.97 人		

(4) 合計残高試算表

(令和3年4月1日から令和4年3月31日まで)

(単位：円)

借 方			勘 定 科 目	貸 方		
残 高	期中取引合計	期首残高		期首残高	期中取引合計	残 高
24,672,174,880	7,590,741,006	24,093,597,327	資 産 勘 定	10,082,424,277	7,402,031,837	10,472,292,661
712,960,577		713,031,977	土 地		71,400	
781,601,954		781,601,954	建 物			
17,683,685,713	141,166,915	17,544,505,769	構 築 物		1,986,971	
2,021,342,042	80,622,180	1,974,644,461	機 械 及 び 装 置		33,924,599	
22,842,805		22,842,805	車 両 運 搬 具			
168,634,005	35,460,000	141,864,005	工 具 器 具 及 び 備 品		8,690,000	
	40,067,107		減 価 償 却 累 計 額	10,065,192,006	430,611,687	10,455,736,586
268,500,455	66,455,000	202,045,455	建 設 仮 勘 定			
853,339,200		880,004,800	投 資		26,665,600	
2,009,004,441	3,584,589,823	1,737,181,484	現 金 ・ 預 金		3,312,766,866	
108,752,241	2,083,406,613	26,049,971	営 業 未 収 金		2,000,704,343	
2,750,690	78,894,707	35,199,277	営 業 外 未 収 金		111,343,294	
35,186	348,468,491	89,603	そ の 他 未 収 金		348,522,908	
	1,071,479,907		未 収 下 水 道 料 金		1,071,479,907	
11,841,341	32,289,037	7,468,651	原 材 料		27,916,347	
71,940		244,425	消 耗 品		172,485	
146,690		157,090	そ の 他 貯 蔵 品		10,400	
	499,430		そ の 他 前 払 金		499,430	
26,665,600	26,665,600	26,665,600	有 価 証 券		26,665,600	
	676,196		貸 倒 引 当 金	17,232,271		16,556,075

	3,977,923,893		負債勘定	5,719,767,607	3,995,717,924	5,737,561,638
	282,065,404		建設改良企業債（固定）	4,762,381,365	185,900,000	4,666,215,961
	7,733,621		退職給付引当金	176,512,390	21,559,000	190,337,769
			修繕引当金	36,559,450		36,559,450
	1,515,699,944		営業未払金	134,351,677	1,588,468,428	207,120,161
	724,475,174		その他未払金	255,043,811	744,813,261	275,381,898
	10,300,000		予納金	27,147,839	12,100,000	28,947,839
	20,152,323		預り諸税	10,641,381	19,635,491	10,124,549
	1,690,000		預り保証金	3,162,293	1,690,000	3,162,293
	56,786,497		その他預り金	25,216,597	47,341,350	15,771,450
	1,070,658,990		預り下水道料金	388,864	1,070,658,990	388,864
	265,734,940		建設改良企業債（流動）	265,734,940	282,065,404	282,065,404
	19,053,000		賞与引当金	19,053,000	17,932,000	17,932,000
	3,574,000		法定福利費引当金	3,574,000	3,554,000	3,554,000
3,785,696,703	127,932,781	3,657,823,763	繰延収益勘定	6,011,912,073	13,878,153	6,025,730,385
	30,688		長期前受金	6,011,912,073	13,849,000	6,025,730,385
3,785,696,703	127,902,093	3,657,823,763	長期前受金収益化累計額		29,153	
	200,000,000		資本勘定	5,937,317,133	484,969,766	6,222,286,899
			自己資本金	4,536,786,756	100,000,000	4,636,786,756
			借入資本金			
			資本剰余金	565,544,195		565,544,195
			減債積立金	550,000,000	100,000,000	650,000,000
	200,000,000		当年度未処分利益剰余金	284,986,182	284,969,766	369,955,948

(単位：円)

借 方			勘 定 科 目	貸 方		
残 高	期中取引合計	期 首 残 高		期 首 残 高	期中取引合計	残 高
	2,193,375,947		収 益 勘 定		2,193,375,947	
	1,736,610,712		給 水 収 益		1,736,610,712	
	85,437,536		受 託 工 事 収 益		85,437,536	
	51,158,589		そ の 他 営 業 収 益		51,158,589	
	57,706,000		分 担 金		57,706,000	
	1,853,008		受 取 利 息		1,853,008	
	10,316,000		他 会 計 補 助 金		10,316,000	
	2,671,228		雑 収 益		2,671,228	
	336,700		固 定 資 産 売 却 益		336,700	
	382,546		過 年 度 損 益 修 正 益		382,546	
	119,000,000		そ の 他 特 別 利 益		119,000,000	
	127,903,628		長 期 前 受 金 戻 入 額		127,903,628	
	1,908,406,181		費 用 勘 定		1,908,406,181	
	269,266,949		原 水 及 び 浄 水 費		269,266,949	
	628,028,358		受 水 費		628,028,358	
	54,421,618		配 水 費		54,421,618	
	114,238,108		給 水 費		114,238,108	
	86,254,797		受 託 工 事 費		86,254,797	
	142,097,023		業 務 費		142,097,023	
	116,095,103		総 係 費		116,095,103	
	430,611,687		減 価 償 却 費		430,611,687	
	2,896,085		資 産 減 耗 費		2,896,085	
	61,131,025		支 払 利 息		61,131,025	
	629,561		雑 支 出		629,561	
	1,598,638		固 定 資 産 売 却 損		1,598,638	
	1,137,229		過 年 度 損 益 修 正 損		1,137,229	
			そ の 他 特 別 損 失			

	227,736,140		資 本 的 收 入		227,736,140	
	185,900,000		企 業 債		185,900,000	
	1,321,540		出 資 金		1,321,540	
	26,665,600		固 定 資 産 売 却 代 金		26,665,600	
	13,849,000		国 (県) 補 助 金		13,849,000	
			投 資 返 還 金			
			他 会 計 負 担 金			
	589,439,035		資 本 的 支 出		589,439,035	
	207,621,915		第 7 期 拡 張 費		207,621,915	
	80,622,180		配 水 施 設 費		80,622,180	
	35,460,000		機 械 及 び 装 置 費		35,460,000	
	265,734,940		車 両 運 搬 具 費		265,734,940	
			工 具 器 具 及 び 備 品 費			
			企 業 債 償 還 金			
			投 資 金			
28,457,871,583	16,815,554,983	27,751,421,090	合 計	27,751,421,090	16,815,554,983	28,457,871,583

(5) 関係図表

ア 給水人口及び一人当たりの有収水量の推移

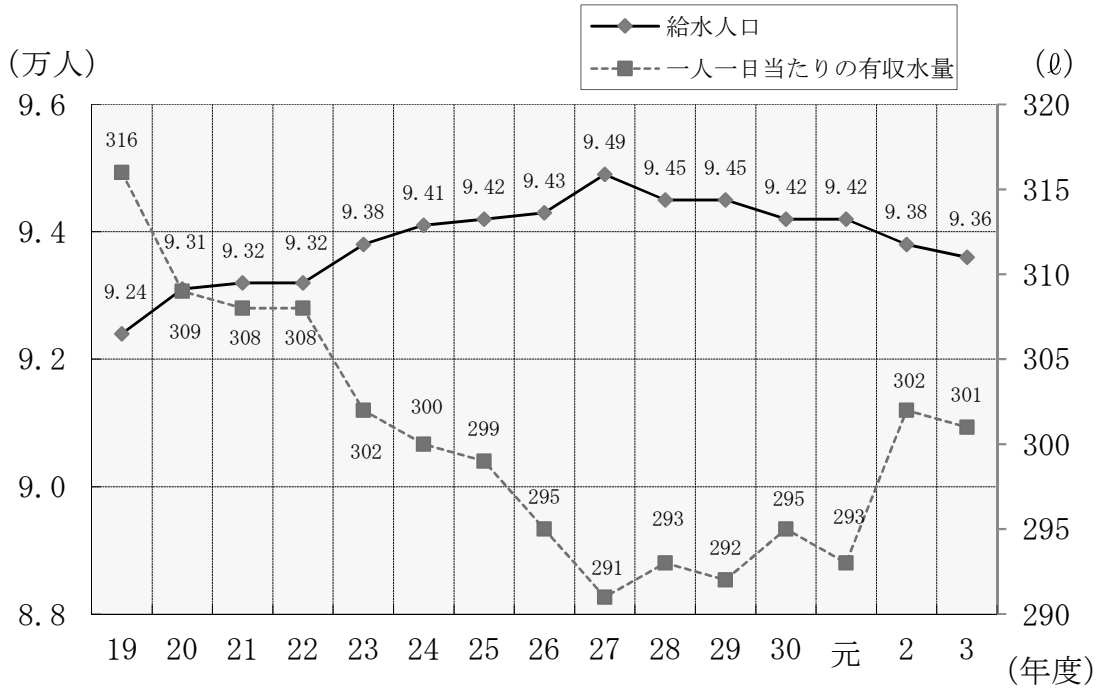

イ 配水量及び有収水量の推移

