

令和 4 年 度

芦屋市水道事業会計決算書

芦屋市上下水道部

目 次

I 決算書等

1	令和4年度芦屋市水道事業決算報告書	6
2	令和4年度芦屋市水道事業損益計算書	10
3	令和4年度芦屋市水道事業剰余金計算書	12
4	令和4年度芦屋市水道事業剰余金処分計算書(案)	14
5	令和4年度芦屋市水道事業貸借対照表	16
6	附属諸表	
(1)	令和4年度芦屋市水道事業キャッシュ・フロー計算書	18
(2)	収益費用明細書	20
(3)	有形固定資産明細書	25
(4)	企業債明細書	26
7	注記	27

II 事業報告書

1	総括事項	
(1)	経営総括報告	31
(2)	経営指標に関する事項	32
(3)	議会議決事項	32
(4)	職員に関する事項	33
(5)	その他の重要事項	33
2	工事	
(1)	建設改良工事	34
(2)	維持工事	35
(3)	受託工事	35
(4)	繰越工事	35
(5)	配水管延長及び附属器具個数	36
(6)	量水器管理集計表	37
3	業務	
(1)	業務量	38
(2)	事業収入に関する事項	42
(3)	事業費用に関する事項	47

4	会計	
(1)	重要契約の要旨	49
(2)	企業債の概況	50
(3)	購入固定資産の要旨	50
(4)	有価証券利息明細	50
5	経営分析に関する事項	
(1)	比較損益計算書	51
(2)	財務分析	52
(3)	施設・業務分析	53
(4)	合計残高試算表	56
(5)	関係図表	60

I 決 算 書 等

1 令和4年度芦屋市

(1) 収益的収入及び支出

収 入

区 分	予 算 額		
	当 初 予 算 額	補 正 予 算 額	地方公営企業法第24条第3項の規定による支出額に係る財源充当額
第1款 水道事業収益	2,252,945,000	0	0
第1項 営業収益	1,938,476,000	0	0
第2項 営業外収益	195,369,000	0	0
第3項 特別利益	119,100,000	0	0

支 出

区 分	予 算 額					
	当 初 予 算 額	補 正 予 算 額	予備費 支出額	流 用 増減額	地方公営企業法第24条第3項の規定による支出額	小 計
第1款 水道事業費用	2,136,964,000	0	0	0	0	2,136,964,000
第1項 営業費用	2,042,416,000	0	0	0	0	2,042,416,000
第2項 営業外費用	73,993,000	0	0	0	0	73,993,000
第3項 特別損失	10,555,000	0	0	0	0	10,555,000
第4項 予備費	10,000,000	0	0	0	0	10,000,000

水道事業決算報告書

(単位：円)

合計	決算額	予算額に比べ 決算額の増減	備考
2,252,945,000	2,255,508,675	2,563,675	
1,938,476,000	1,950,432,701	11,956,701	(うち仮受消費税及び地方消費税 176,320,591円)
195,369,000	185,320,238	△ 10,048,762	(うち仮受消費税及び地方消費税 4,345,739円)
119,100,000	119,755,736	655,736	(うち仮受消費税及び地方消費税 1,150円)

(単位：円)

地方公営企業法第 26条第2項の規定による繰越額	合計	決算額	地方公営企業法第 26条第2項の規定による繰越額	不 用 額	備考
0	2,136,964,000	1,908,115,413	0	228,848,587	
0	2,042,416,000	1,846,990,686	0	195,425,314	(うち仮払消費税及び地方消費税 108,030,573円)
0	73,993,000	58,894,252	0	15,098,748	(うち仮払消費税及び地方消費税 0円)
0	10,555,000	2,230,475	0	8,324,525	(うち仮払消費税及び地方消費税 182,876円)
0	10,000,000	0	0	10,000,000	

(2) 資本的収入及び支出

収 入

区 分	予 算 額			
	当 初 予 算 額	補 正 予 算 額	小 計	地方公営企業法第26条の規定による繰越額に係る財源充当額
第1款 資本的収入	409,566,000	0	409,566,000	554,443,000
第1項 企業債	382,400,000	0	382,400,000	476,900,000
第2項 固定資産売却代金	500,000	0	500,000	0
第3項 他会計負担金	0	0	0	77,543,000
第4項 工事負担金	1,000	0	1,000	0
第5項 投資返還金	26,665,000	0	26,665,000	0

支 出

区 分	予 算 額					
	当 初 予 算 額	補 正 予 算 額	流用増減額	小 計	地方公営企業法第26条の規定による繰越額	継続費繰越額
第1款 資本的支出	1,062,011,000	0	0	1,062,011,000	565,140,000	0
第1項 建設改良費	464,863,000	0	0	464,863,000	565,140,000	0
第2項 機器費	183,739,000	0	0	183,739,000	0	0
第3項 企業債償還金	303,409,000	0	0	303,409,000	0	0
第4項 投資金	100,000,000	0	0	100,000,000	0	0
第5項 予備費	10,000,000	0	0	10,000,000	0	0

資本的収入額が資本的支出額に対し不足する額 603,391,233円は、過年度損益勘定留保資金 206,810,233円、で補填した。

たな卸資産購入限度額の執行額は 8,835,530円で、これに伴う仮払消費税及び地方消費税は 803,230円

(単位：円)

継続費通次繰越額に係る財源充当額	合計	決算額	予算額に比べ決算額の増減	備考
0	964,009,000	662,820,913	△ 301,188,087	
0	859,300,000	556,000,000	△ 303,300,000	
0	500,000	2,612,313	2,112,313	(うち仮受消費税及び地方消費税 237,483円)
0	77,543,000	77,543,000	0	
0	1,000	0	△ 1,000	
0	26,665,000	26,665,600	600	

(単位：円)

合計	決算額	翌年度繰越額			不 用 額	備 考
		地方公営企業法第26条の規定による繰越額	継続費繰越額	合計		
1,627,151,000	1,266,212,146	0	0	0	360,938,854	
1,030,003,000	878,279,873	0	0	0	151,723,127	(うち仮払消費税及び地方消費税 76,388,755円)
183,739,000	105,866,869	0	0	0	77,872,131	(うち仮払消費税及び地方消費税 8,322,052円)
303,409,000	282,065,404	0	0	0	21,343,596	
100,000,000	0	0	0	0	100,000,000	
10,000,000	0	0	0	0	10,000,000	

当年度損益勘定留保資金 312,107,676円及び当年度消費税及び地方消費税資本的収支調整額 84,473,324円

である。

2 令和4年度芦屋市水道事業損益計算書

(令和4年4月1日から令和5年3月31日まで)

(単位：円)

1 営業収益			
(1) 給水収益	1,702,220,744		
(2) 受託工事収益	3,919,376		
(3) その他営業収益	67,971,990	1,774,112,110	
<hr/>			
2 営業費用			
(1) 原水及び浄水費	264,469,153		
(2) 受水費	627,259,335		
(3) 配水費	50,147,889		
(4) 給水費	119,783,611		
(5) 受託工事費	14,091,152		
(6) 業務費	145,185,460		
(7) 総係費	98,239,821		
(8) 減価償却費	419,348,748		
(9) 資産減耗費	434,944	1,738,960,113	
<hr/>			
営業利益			35,151,997
3 営業外収益			
(1) 分担金	43,356,000		
(2) 受取利息	1,793,011		
(3) 他会計補助金	17,280,000		
(4) 長期前受金戻入	103,809,380		
(5) 雑収益	2,615,865	168,854,256	
<hr/>			
4 営業外費用			
(1) 支払利息及び 企業債取扱諸費	58,191,972		
(2) 雑支出	702,280	58,894,252	109,960,004
<hr/>			
経常利益			145,112,001
5 特別利益			
(1) 固定資産売却益	383,517		
(2) 過年度損益修正益	371,069		
(3) その他特別利益	119,000,000	119,754,586	
<hr/>			
6 特別損失			
(1) 固定資産売却損	208,128		
(2) 過年度損益修正損	1,839,471	2,047,599	117,706,987
<hr/>			
当年度純利益			262,818,988
前年度繰越利益剰余金			69,955,948
その他未処分利益剰余金変動額			0
当年度未処分利益剰余金			332,774,936
<hr/> <hr/>			

3 令和4年度 芦屋市

(令和4年4月1日から)

	資本金	剰			
		資本剰			
		他会計補助金	国(県)補助金	受贈資産評価額	工事負担金
前年度末残高	4,636,786,756	4,594,208	28,205,825	102,482,817	430,261,345
前年度処分額					
議会の議決による処分額					
資本金への組入					
減債積立金への積立					
処分後残高	4,636,786,756	4,594,208	28,205,825	102,482,817	430,261,345
当年度変動額	0	0	0	0	0
一般会計出資金の受入					
当年度純利益					
当年度末残高	4,636,786,756	4,594,208	28,205,825	102,482,817	430,261,345

水道事業剰余金計算書

令和5年3月31日まで)

(単位：円)

余		金					資 本 合 計
余	金	利	益	剰	余	金	
その他 資本剰余金	資本剰余金合計	減債 積立金	利益 積立金	建設改良 積立金	未処分利益 剰余金	利益剰余金 合計	
0	565,544,195	650,000,000	0	0	369,955,948	1,019,955,948	6,222,286,899
		300,000,000			△ 300,000,000	0	0
		300,000,000			△ 300,000,000	0	0
						0	0
		300,000,000			△ 300,000,000		0
0	565,544,195	950,000,000	0	0	69,955,948	1,019,955,948	6,222,286,899
0	0	0	0	0	262,818,988	262,818,988	262,818,988
							0
					262,818,988	262,818,988	262,818,988
0	565,544,195	950,000,000	0	0	(当年度未処分 利益剰余金) 332,774,936	1,282,774,936	6,485,105,887

4 令和4年度芦屋市水道事業剰余金処分計算書（案）

（単位：円）

	資本金	資本剰余金	未処分利益剰余金
当年度末残高	4,636,786,756	565,544,195	332,774,936
議会の議決による処分数額			△ 300,000,000
資本金への組入			
減債積立金への積立			△ 300,000,000
処分後残高	4,636,786,756	565,544,195	(繰越利益剰余金) 32,774,936

5 令和4年度芦屋市水道事業貸借対照表

(令和5年3月31日)

(単位：円)

	資 産	の 部
1 固 定 資 産		
(1) 有 形 固 定 資 産		
ア 土 地		712,960,577
イ 建 物	781,601,954	
減価償却累計額	△ 204,711,129	576,890,825
ウ 構 築 物	18,745,384,097	
減価償却累計額	△ 8,928,566,843	9,816,817,254
エ 機 械 及 び 装 置	2,073,401,182	
減価償却累計額	△ 1,621,866,970	451,534,212
オ 車 両 運 搬 具	23,188,194	
減価償却累計額	△ 20,714,141	2,474,053
カ 工 具 器 具 及 び 備 品	191,260,695	
減価償却累計額	△ 70,653,849	120,606,846
キ 建 設 仮 勘 定		
有形固定資産合計		11,681,283,767
(2) 投 資		726,673,600
固定資産合計		12,407,957,367
2 流 動 資 産		
(1) 現 金 預 金		2,460,721,723
(2) 未 収 金		74,675,243
貸倒引当金	△ 15,594,684	59,080,559
(3) 有 価 証 券		126,665,600
(4) 貯 蔵 品		5,042,030
流動資産合計		2,651,509,912
資 産 合 計		15,059,467,279

(単位：円)

負債の部

1 固定負債			
(1) 建設改良企業債	4,936,425,271		
(2) 退職給付引当金	160,134,981		
(3) 修繕引当金	36,559,450		
固定負債合計			5,133,119,702
2 流動負債			
(1) 建設改良企業債	285,790,690		
(2) 未払金	878,480,173		
(3) 預り金	43,775,525		
(4) 賞与引当金	19,428,000		
流動負債合計			1,227,474,388
3 繰延収益			
(1) 長期前受金	6,102,100,530		
(2) 収益化累計額	△ 3,888,333,228		
繰延収益合計			2,213,767,302
負債合計			8,574,361,392

資本の部

1 資本金			4,636,786,756
2 剰余金			
(1) 資本剰余金			
ア 他会計補助金	4,594,208		
イ 国(県)補助金	28,205,825		
ウ 受贈資産評価額	102,482,817		
エ 工事負担金	430,261,345		
資本剰余金合計		565,544,195	
(2) 利益剰余金			
ア 減債積立金	950,000,000		
イ 当年度未処分利益剰余金	332,774,936		
利益剰余金合計		1,282,774,936	
剰余金合計			1,848,319,131
資本合計			6,485,105,887
負債資本合計			15,059,467,279

6 附 属 諸 表

(1) 令和4年度芦屋市水道事業キャッシュ・フロー計算書

(令和4年4月1日から令和5年3月31日まで)

1 業務活動によるキャッシュ・フロー

	円
当年度純利益	262,818,988
減価償却費	419,348,748
引当金の増減額 (△は減少)	△ 33,222,179
長期前受金戻入額	△ 103,809,380
受取利息及び受取配当金	△ 1,793,011
支払利息及び企業債取扱諸費	58,191,972
固定資産除売却損	259,555
その他特別利益	△ 119,754,586
未収金の増減額 (△は増加)	36,862,874
未払金の増減額 (△は減少)	395,978,114
預り金の増減額 (△は減少)	△ 14,619,470
たな卸資産の増減額 (△は増加)	7,017,941
小計	907,279,566
利息及び配当金の受取額	1,793,011
利息の支払額	△ 58,191,972
負担金収入等	119,754,586
業務活動によるキャッシュ・フロー	970,635,191

2 投資活動によるキャッシュ・フロー

有形固定資産の取得による支出	△ 899,435,935
有形固定資産の売却による収入	2,374,830
有価証券の取得による支出	0
有価証券の定時償還受入金による収入	26,665,600
補助金等による収入	77,543,000
国(県)補助金等による収入	0
一般会計出資金による収入	0
投資活動によるキャッシュ・フロー	△ 792,852,505

3 財務活動によるキャッシュ・フロー

企業債による収入	556,000,000
企業債の償還による支出	△ 282,065,404
財務活動によるキャッシュ・フロー	<u>273,934,596</u>
資金増加額（又は減少額）	451,717,282
資金期首残高	2,009,004,441
資金期末残高	<u><u>2,460,721,723</u></u>

(2) 収 益 費 用 明 細 書

ア 収 益 明 細 書

(款)	(項)	(目)	(節)	(金額)	(構成比)
				円	%
水道事業収益				2,062,720,952	100.00
	営業収益			1,774,112,110	86.00
		給水収益		1,702,220,744	82.52
			給水料金	1,702,220,744	82.52
		受託工事収益		3,919,376	0.19
			修繕工事収入	242,376	0.01
			その他工事収入	3,677,000	0.18
		その他営業収益		67,971,990	3.29
			手数料	6,329,990	0.30
			雑収益	61,642,000	2.99
	営業外収益			168,854,256	8.19
		分担金		43,356,000	2.10
			分担金	43,356,000	2.10
		受取利息及び配当金		1,793,011	0.09
			有価証券利息	1,793,011	0.09
		他会計補助金		17,280,000	0.84
			他会計補助金	17,280,000	0.84
		長期前受金戻入		103,809,380	5.03
			長期前受金戻入	103,809,380	5.03
		雑収益		2,615,865	0.13
			その他雑収益	2,615,865	0.13
	特別利益			119,754,586	5.81
		固定資産売却益		383,517	0.02
			固定資産売却益	383,517	0.02
		過年度損益修正益		371,069	0.02
			過年度損益修正益	371,069	0.02
		その他特別利益		119,000,000	5.77
			その他特別利益	119,000,000	5.77

明 細 書

(単位：円)

総 係 費	受 水 費	支 払 利 息	固定資産売却損	水 道 事 業 費 用 合 計	構 成 比 (%)
	減 価 償 却 費 資 産 減 耗 費	雑 支 出	過年度損益修正損 その他特別損失		
22,739,214				97,764,936	5.43
17,383,709				69,526,932	3.86
4,703,000				16,134,000	0.90
10,047,118				35,634,183	1.98
10,513,000				10,513,000	0.58
2,935,993				9,447,100	0.53
201,573				611,603	0.03
60,606				60,606	0.00
312,450				312,450	0.02
1,109,960				2,861,743	0.16
16,212				701,962	0.04
113,677				6,043,621	0.34
53,273				2,280,873	0.13
7,230,676				10,158,937	0.56
2,912,979				310,564,301	17.26
33,024				1,947,549	0.11
5,913,859				5,960,263	0.33
176,614				56,453,362	3.14
134,000				19,186,600	1.07
				11,229,820	0.62
				1,069,241	0.06
				10,939,840	0.61
				779,097	0.04
225,728				225,728	0.01
502,520				502,520	0.03
240,000				240,000	0.01
625,930				625,930	0.04
1,085,932				1,085,932	0.06
113,752				113,752	0.01
8,855,022				8,941,205	0.50
	627,259,335			627,259,335	34.84
	419,348,748			419,348,748	23.30
	434,944			434,944	0.02
		58,191,972		58,191,972	3.23
		702,280		702,280	0.04
			208,128	208,128	0.01
			1,839,471	1,839,471	0.10
98,239,821	1,047,043,027	58,894,252	2,047,599	1,799,901,964	100.00

ウ 資 本 的 支 出 明 細 書

(単位：円)

節 目	第7期拡張費	配水施設費	配水施設費 (繰越分)	機械及び装置費	企業債償還金	資本的支出合計
				車両運搬具費	投資金	
				工具器具及び備品費		
給手法退職報酬		17,065,518				17,065,518
料当		14,442,533				14,442,533
福利費		6,425,328				6,425,328
賃旅報被備						
費		24,573				24,573
償服						
費						
消耗品		219,567				219,567
燃料		47,385				47,385
光熱水						
費		85,050				85,050
印刷製本						
費		33,668				33,668
運搬						
委託		11,249,000				11,249,000
手賃修工事路面						
数借繕請負		54,650				54,650
料		224,147,094	455,438,182			679,585,276
料		59,847,000	12,197,000			72,044,000
費		614,570				614,570
材補動薬研						
料						
償						
力						
品						
修						
費						
交食厚補会器保公負雜						
際糧生交付						
費						
費						
費						
金						
材						
險						
課						
費						
金						
費						
量水器				14,324,290		14,324,290
費				59,210,000		59,210,000
其他機装						
費				1,383,837		1,383,837
車両運搬具						
費				22,626,690		22,626,690
工具器具及び備品						
費						
企業債償還金					282,065,404	282,065,404
投資金						
執行額合計	0	334,255,936	467,635,182	97,544,817	282,065,404	1,181,501,339

(3) 有形固定資産明細書

(単位：円)

資産の種類	年度当初現在高	当年度増加額	当年度減少額	年度末現在高	減価償却累計額		年度末償却未済額
					当年度償却額	償却額累計	
土地	712,960,577	0	0	712,960,577	0	0	712,960,577
建物	781,601,954	0	0	781,601,954	13,738,625	204,711,129	576,890,825
構築物	17,683,685,713	1,070,391,573	8,693,189	18,745,384,097	334,119,378	8,928,566,843	9,816,817,254
機械及び装置	2,021,342,042	73,534,290	21,475,150	2,073,401,182	46,708,333	1,621,866,970	451,534,212
車両運搬具	22,842,805	1,383,837	1,038,448	23,188,194	0	20,714,141	2,474,053
工具器具及び備品	168,634,005	22,626,690	0	191,260,695	24,782,412	70,653,849	120,606,846
建設仮勘定	268,500,455	0	268,500,455	0	0	0	0
合計	21,659,567,551	1,167,936,390	299,707,242	22,527,796,699	419,348,748	10,846,512,932	11,681,283,767

(4) 企業債明細書

種類	発行年月日	発行総額	償還高		未償還残高	発行 価額	利率 (年)	償還 終期	備 考
			当年度償還高	償還高累計					
年度債		円	円	円	円		%	年月	
8	平成 9.3.28	14,900,000	824,335	13,178,389	1,721,611	-	2.9	令和7.3	公営企業金融公庫
8	9.5.28	38,100,000	1,841,734	30,238,319	7,861,681	-	2.6	9.3	大蔵省資金運用部
8	9.5.30	10,500,000	569,848	9,314,296	1,185,704	-	2.65	7.3	公営企業金融公庫
9	10.3.25	44,200,000	2,023,364	33,424,152	10,775,848	-	2.1	10.3	大蔵省資金運用部
9	10.3.25	29,400,000	1,506,862	24,676,446	4,723,554	-	2.2	8.3	公営企業金融公庫
10	11.3.25	55,700,000	2,497,091	39,570,677	16,129,323	-	2.1	11.3	大蔵省資金運用部
10	11.3.30	48,900,000	2,437,406	38,624,860	10,275,140	-	2.1	9.3	公営企業金融公庫
11	12.3.27	380,200,000	16,627,354	254,064,856	126,135,144	-	2.0	12.3	大蔵省資金運用部
11	12.3.30	241,600,000	11,734,058	179,295,634	62,304,366	-	2.0	10.3	公営企業金融公庫
11	12.3.27	57,800,000	2,527,778	38,624,274	19,175,726	-	2.0	12.3	大蔵省資金運用部
11	12.3.30	38,600,000	1,874,729	28,645,743	9,954,257	-	2.0	10.3	公営企業金融公庫
12	13.3.26	153,300,000	6,492,657	97,459,829	55,840,171	-	1.6	13.3	大蔵省資金運用部
13	14.3.25	134,500,000	5,674,101	77,438,411	57,061,589	-	2.2	14.3	財政融資資金
14	15.3.25	106,300,000	4,338,805	59,933,503	46,366,497	-	1.2	15.3	財政融資資金
15	16.3.25	408,300,000	16,489,953	203,500,816	204,799,184	-	2.0	16.3	財政融資資金
15	16.3.30	212,600,000	9,524,658	118,265,033	94,334,967	-	1.9	14.3	公営企業金融公庫
16	17.3.25	165,500,000	6,545,478	75,296,498	90,203,502	-	2.1	17.3	財政融資資金
16	17.3.30	5,700,000	250,645	2,883,311	2,816,689	-	2.1	15.3	公営企業金融公庫
16	17.3.25	111,100,000	4,393,973	50,546,470	60,553,530	-	2.1	17.3	財政融資資金
16	17.3.25	45,500,000	1,799,512	20,700,850	24,799,150	-	2.1	17.3	財政融資資金
17	18.3.27	86,300,000	3,342,577	35,850,229	50,449,771	-	2.1	18.3	財政融資資金
18	19.3.26	162,900,000	6,179,014	61,361,490	101,538,510	-	2.1	19.3	財政融資資金
19	20.3.28	152,300,000	6,299,259	57,567,139	94,732,861	-	2.05	18.3	公営企業金融公庫
20	21.3.25	191,100,000	7,789,035	65,071,839	126,028,161	-	1.9	19.3	地方公営企業等金融機構
21	22.3.25	217,200,000	7,738,200	57,606,719	159,593,281	-	2.1	22.3	地方公共団体金融機構
22	22.2.22	10,400,000	371,444	2,621,930	7,778,070	-	1.9	22.9	地方公共団体金融機構
22	23.3.30	177,700,000	6,286,966	41,611,350	136,088,650	-	1.9	23.3	地方公共団体金融機構
23	24.3.29	155,000,000	5,466,358	31,452,223	123,547,777	-	1.7	24.3	地方公共団体金融機構
24	25.3.28	55,400,000	1,954,925	9,488,923	45,911,077	-	1.5	25.3	地方公共団体金融機構
25	26.3.27	331,000,000	11,618,818	45,518,337	285,481,663	-	1.4	26.3	地方公共団体金融機構
26	27.3.26	372,400,000	13,167,246	39,033,812	333,366,188	-	1.2	27.3	地方公共団体金融機構
27	27.2.24	500,000,000	17,768,405	44,058,203	455,941,797	-	1.1	27.9	地方公共団体金融機構
27	28.3.24	250,500,000	9,478,285	18,909,356	231,590,644	-	0.5	28.3	地方公共団体金融機構
27	28.3.24	160,200,000	16,043,976	111,971,720	48,228,280	-	0.1	8.3	地方公共団体金融機構
28	29.3.23	381,800,000	12,006,411	70,971,262	310,828,738	-	0.6	29.3	地方公共団体金融機構
29	30.3.26	162,100,000	5,122,525	25,358,727	136,741,273	-	0.5	30.3	地方公共団体金融機構
30	31.3.28	75,700,000	7,568,865	30,270,917	45,429,083	-	0.01	11.3	地方公共団体金融機構
30	31.3.28	171,000,000	5,440,735	21,633,097	149,366,903	-	0.4	31.3	地方公共団体金融機構
30	31.3.28	212,100,000	6,748,420	26,832,632	185,267,368	-	0.4	31.3	地方公共団体金融機構
元	令和 2.3.26	228,500,000	7,334,068	21,936,412	206,563,588	-	0.3	32.3	地方公共団体金融機構
2	3.3.25	61,700,000	1,920,790	3,832,012	57,867,988	-	0.5	33.3	地方公共団体金融機構
2	3.3.25	313,100,000	9,747,156	19,445,758	293,654,242	-	0.5	33.3	地方公共団体金融機構
3	4.3.24	39,700,000	3,952,163	3,952,163	35,747,837	-	0.1	14.3	地方公共団体金融機構
3	4.3.24	62,600,000	6,231,875	6,231,875	56,368,125	-	0.1	14.3	地方公共団体金融機構
3	4.3.24	83,600,000	2,513,547	2,513,547	81,086,453	-	0.7	34.3	地方公共団体金融機構
4	5.3.30	281,000,000	0	0	281,000,000	-	1.3	35.3	地方公共団体金融機構
4	5.3.30	244,000,000	0	0	244,000,000	-	1.3	35.3	地方公共団体金融機構
4	5.3.30	31,000,000	0	0	31,000,000	-	0.4	15.3	地方公共団体金融機構
合計		7,473,000,000	282,065,404	2,250,784,039	5,222,215,961	-			

7 注 記

1 重要な会計方針

平成26年度から、改正後の地方公営企業会計基準を適用して、財務諸表等を作成している。

(1) 有価証券の評価基準及び評価方法

満期保有目的債券 償却原価法

(2) たな卸資産の評価基準及び評価方法

貯蔵品 先入先出法による原価法

(3) 固定資産の減価償却の方法

有形固定資産（リース資産を除く。）

(ア) 減価償却の方法 定額法による。

(イ) 主な耐用年数

建物 10年～50年

構築物 40年～58年

機械及び装置 5年～16年

車両運搬具 3年～5年

工具器具及び備品 5年～20年

(4) 引当金の計上方法

ア 退職給付引当金

職員の退職手当の支給に備えるため、当年度末における退職手当の要支給額に相当する額を計上している。なお、他会計が負担すると見込まれる額を除き、水道事業が負担すると見込まれる額を計上している。

イ 賞与引当金

職員の期末手当及び勤勉手当の支給に備えるため、当年度末における支給見込額に基づき、当年度の負担に属する額（12月から翌年3月までの4か月分）を計上している。

また、職員の期末手当及び勤勉手当に係る法定福利費相当額について、当年度の負担に属する額（12月から翌年3月までの4か月分）を賞与引当金に含めて計上している。

ウ 貸倒引当金

債権の不納欠損による損失に備えるため、一般債権については貸倒実績率により、貸倒懸念債権等特定の債権については個別に回収可能性を検討し、回収不能見込額を計上している。

(5) 消費税及び地方消費税の会計処理

消費税及び地方消費税の会計処理は税抜方式によっている。

2 セグメント情報の開示

芦屋市水道事業では、水道事業の単一セグメントであるため、記載を省略している。

3 引当金の取崩し

(1) 退職給付引当金の取崩し

当年度において、職員の退職手当の支給に充てるため、退職給付引当金から40,715,788円を取り崩した。

(2) 貸倒引当金の取崩し

当年度において、債権の不納欠損による損失に充てるため、貸倒引当金から961,391円を取り崩した。

II 事 業 報 告 書

1 総括事項

(1) 経営総括報告

本年度の総配水量は、10,188 千 m^3 で前年度と比較すると 210 千 m^3 減少し、料金収入となる有収水量は、10,079 千 m^3 で 213 千 m^3 (2.1%) の減少となりました。給水人口は、93,368 人で前年度より 228 人の減少となり、給水戸数は、42,874 戸で前年度より 271 戸の増加となりました。一人一日当たりの有収水量は、前年度 301 ㍓に対し、本年度は 296 ㍓で 5 ㍓減少しました。

事業収益では、給水収益は、34,390 千円 (2%) 減少の 1,702,221 千円、受託工事収益は、81,519 千円 (95.4%) 減少の 3,919 千円、分担金収入は、14,350 千円 (24.9%) 減少の 43,356 千円、他会計補助金は、6,964 千円 (67.5%) 増加の 17,280 千円、その他特別利益は、兵庫県住宅供給公社からの水利負担金 119,000 千円で、総収益は 130,665 千円 (6%) 減少の 2,062,721 千円となりました。

一方、事業費用では、主なものとして人件費は、13,326 千円 (5.3%) 減少の 239,020 千円、物件費は、77,131 千円 (14.6%) 減少の 452,897 千円、受水費は、769 千円 (0.1%) 減少の 627,259 千円となっており、費用合計は 108,504 千円 (5.7%) 減少の 1,799,902 千円となりました。

営業収益から営業費用を控除した営業利益が 35,152 千円となり、2年連続の黒字となりました。また、総収益と総費用の差引収支は 262,819 千円の純利益で、当年度未処分利益剰余金が 332,775 千円となりました。しかしながら、水道事業は今後、人口の減少及び水使用量の減少による減収と、老朽管更新等の経費増加が見込まれる厳しい状況にあります。

事業面では、有収率が前年度の 99.0% に対して、本年度は 98.9% で、前年度より 0.1 ポイント下回りましたが、依然として高い水準を維持しています。本年度も、前年度に引き続き、重点課題の一つである老朽管の更新工事や漏水対策を実施し、安心・安全・安定した水の供給に努めました。

(2) 経営指標に関する事項

令和4年度決算における経営成績について、経営の健全性を示す経常収支比率は108.07%と、100%を上回っていることから、業務や組織の見直し等、経費削減の効果が表れている結果となっています。料金回収率についても101.3%と100%を上回っており、水道事業の独立採算制を堅持できていると言えます。

令和4年度中に、令和2年度からの継続事業であった、本市の約4割の給水区域を受け持つ低区配水池の耐震化事業が終了し、管路更新事業の積極的推進を再開した結果、管路更新率は0.55ポイント増の0.87%となりました。ただし、管路経年化率は0.18ポイント増の39.10%となっており、今後、これまで以上の速度で更新を続けていくことが重要です。

管路更新については、芦屋市水道ビジョン等をもとに優先順位を決め、計画的に行ってまいります。また、更新に際しては、耐震性・耐久性に優れた管路を使用し、災害に強い水道を目指します。

経営指標の推移

(単位：%)

項 目	算 出 式	H30	R1	R2	R3	R4
経常収支比率	$\frac{\text{経常収益}}{\text{経常費用}} \times 100$	108.71	107.80	91.43	108.82	108.07
料金回収率	$\frac{\text{供給単価}}{\text{給水原価}} \times 100$	100.78	100.69	85.26	102.67	101.3
有形固定資産 減価償却率	$\frac{\text{有形固定資産減価償却累計額}}{\text{有形固定資産のうち償却対象資産の帳簿原価}} \times 100$	46.78	47.96	49.18	50.56	49.72
管路経年化率	$\frac{\text{法定耐用年数を経過した管路延長}}{\text{管路延長}} \times 100$	29.15	33.34	37.91	38.92	39.10
管路更新率	$\frac{\text{当該年度に更新した管路延長}}{\text{管路延長}} \times 100$	1.17	0.50	0.62	0.32	0.87

(3) 議会議決事項

議決年月日	議 案 番 号	件 名
4.10.7	第55号議案	令和3年度芦屋市水道事業会計決算の認定について
4.10.7	第56号議案	令和3年度芦屋市水道事業会計未処分利益剰余金の処分について
5.3.22	第27号議案	令和5年度芦屋市水道事業会計予算

(4) 職員に関する事項

組 織 表

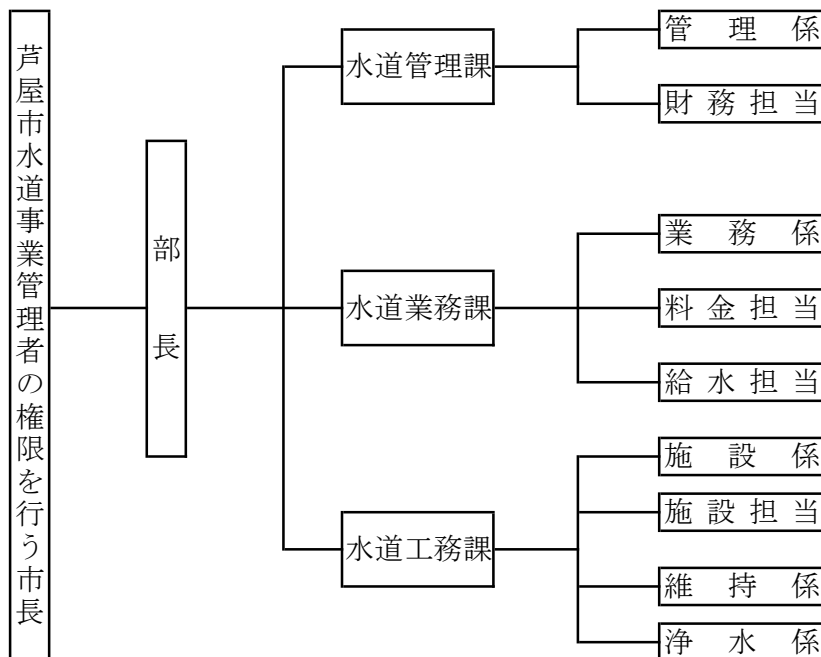

人員配置表

一般事務職 8 人 一般技術職 12 人 技術職 (水道) 10 人 計 30 人 (再任用含む)

(単位：人)

部	課	職種		一般事務	一般技術	技術 (水道)	計	
		担当						
部長	水道管理課 課長	管理係		3			3	
		財務担当		1			1	
	水道業務課 課長	業務係				3		3
		料金担当		1				1
		給水担当				1	1	2
	水道工務課 課長	施設係				4		4
		施設担当				1		1
		維持係				1	2	3
浄水係			1			7	8	
部長・課長	4	計	6	10	10	26		

(5) その他の重要事項

他会計補助金等の用途の特定について

- (1) 雑収益のうち消火栓維持管理負担金6,113,000円については、工事請負費等（課税仕入）に全額（特定収入）充当した。
- (2) 他会計補助金17,280,000円については、職員給与費等に全額（特定収入以外）充当した。
- (3) 資本的収入の他会計負担金77,543,000円については、工事請負費等（課税仕入）に全額（特定収入）充当した。

2 工 事

(1) 建設改良工事 (工事費150万円以上)

(単位：円)

工事番号	工 事 名	工 事 内 容	町 名	工 事 費	完工月
配水施設 1号	平田北町地内外配水管改良 工事	配水管 φ75 L=9m 配水管 φ100 L=337m 配水管 φ150 L=265m 仕切弁 φ75 N=2個 仕切弁 φ100 N=5個 仕切弁 φ150 N=3個	平田北町	64,685,500	1
配水施設 3号	岩園町27街区先外配水管 改良工事	配水管 φ75 L=2m 配水管 φ100 L=484m 配水管 φ150 L=20m 仕切弁 φ75 N=4個 仕切弁 φ100 N=8個 仕切弁 φ150 N=2個	岩園町	50,543,900	1
配水施設 4号	六麓荘町2街区先外配水管 改良工事	配水管 φ75 L=81m 仕切弁 φ75 N=2個	六麓荘町	16,856,400	12
配水施設 5号	親王塚町地内配水管改良 工事	配水管 φ75 L=129m 配水管 φ100 L=129m	親王塚町	28,537,300	1
配水施設 6号	岩園町20街区先外配水管 改良工事	配水管 φ75 L=111m 配水管 φ100 L=363m 配水管 φ150 L=13m 仕切弁 φ75 N=3個 仕切弁 φ100 N=9個 仕切弁 φ150 N=2個	岩園町	54,287,200	3
配水施設 8号	平田北町地内外配水管改良 工事跡舗装復旧工事	舗装復旧 A=1,774m ²	平田北町	19,252,200	3
配水施設 9号	伊勢町地内外配水管改良 工事	配水管 φ75 L=3m 配水管 φ100 L=204m 仕切弁 φ75 N=1個 仕切弁 φ100 N=5個	伊勢町	29,680,200	3
配水施設 10号	六麓荘町2街区先外配水管 改良工事跡舗装復旧工事	舗装復旧 A=1,602m ²	六麓荘町	14,212,000	2
配水施設 11号	親王塚町地内配水管改良 工事跡舗装復旧工事	舗装復旧 A=1,240m ²	親王塚町	6,633,000	2
配水施設 12号	岩園町20街区先外配水管 改良工事跡舗装復旧工事	舗装復旧 A=2,394m ²	岩園町	15,579,300	3
配水施設 13号	岩園町27街区先外配水管 改良工事跡舗装復旧工事	舗装復旧 A=1,283m ²	岩園町	10,155,200	3

(2) 維持工事 (工事費150万円以上)

(単位:円)

工事番号	工 事 名	工 事 内 容	町 名	工 事 費	完工月
原水・浄水 1号	奥山浄水場2号ろ過池 補砂工事	ろ過砂補砂工 V=168m ³	奥山	14,135,000	7
原水・浄水 2号	奥池浄水場凝集沈殿池汚泥 掻き寄せ機部品取替	汚泥掻き寄せ機部品取替 N=1式	奥池町	3,410,000	3
原水・浄水 3号	奥山浄水場洗砂池ろ過砂 搬出工事	ろ過砂搬出 V=130m ³	奥山	1,573,000	2
機 器 1号	奥池浄水場凝集沈殿池設備 傾斜板更新工事	傾斜板沈降装置更新 N=2式	奥池町	59,400,000	2
給 水 1号	市内一円漏水緊急修繕工事 [単価契約]	漏水件数 64件 その他器具不良等 12件	市内一円	38,690,439	3
給 水 11号	市内一円漏水修繕跡等 舗装復旧工事 [単価契約]	舗装件数 54件	市内一円	12,003,661	3

(3) 受託工事 (工事費150万円以上)

(単位:円)

工事番号	工 事 名	工 事 内 容	町 名	工 事 費	完工月
受 託 1号	(仮称) 芦屋市親王塚町 計画に伴う配水管布設工事	配水管φ75 L=14m 仕切弁φ75 N=1個	親王塚町	1,954,700	9

(4) 繰越

(単位:円)

工事番号	工 事 名	工 事 内 容	町 名	工 事 費	完工月
配水施設 10号 令和2年度	低区配水池耐震補強工事	配水池耐震補強 N=1式 配水池劣化補修 N=1式 送水管バイパス N=1式	岩園町	576,683,800	3
配水施設 15号 令和2年度	低区配水池耐震補強工事に 伴う電気計装工事	配水流量計φ400 N=1台 受水流量計φ400 N=1台 緊急遮断弁φ700 N=1台 受水スリーブ弁φ300 N=1台 配水池計装設備 N=1式	岩園町	105,482,300	3
配水施設 6号 令和3年度	岩園町地内外配水管改良 工事跡舗装復旧工事	舗装復旧 A=3,401m ²	岩園町	21,666,700	5
配水施設 7号 令和3年度	奥池橋・奥山橋橋梁下部 工補修工事	奥池橋橋梁補修 N=1式 奥山橋橋梁補修 N=1式	奥池南町	19,774,700	11
配水施設 8号 令和3年度	低区配水池耐震補強工事に 伴う附帯工事	弁室改修工 N=1式 電気室改修工 N=1式 場内整備工 N=1式	岩園町	87,850,400	3

(5) 配水管延長及び附属器具個数

口径 (mm)	配水管延長数 (m)				仕切弁設置個数 (個)			
	既設延長	新設	撤去	現在延長数	既設個数	新設	撤去	現在付設個数
700	2,939	4	8	2,935	6			6
500	1,135			1,135	4			4
450	2,587			2,587	5			5
400	3,299	33	11	3,321	34	11	2	43
350	435			435	4			4
300	3,990		2	3,988	51			51
250	5,430			5,430	80			80
200	14,743			14,743	227			227
	VP 1,130			1,130				
150	45,367	299	721	44,945	814	8	13	809
125	3,899			3,899	45			45
	VP 2,549			2,549				
100	70,891	1,518	1,360	71,049	1,022	27	15	1,034
	VP 8,466			8,466				
75	75,192	349	275	75,266	2,016	13	7	2,022
計	242,052	2,203	2,377	241,878	4,308	59	37	4,330

口径 (mm)	導送水管延長数 (m)			
	既設延長	新設	撤去	現在延長数
500	2,851	2	4	2,849
400	1,956	25		1,981
350	970			970
300	1,043	14	15	1,042
250	889			889
200	200			200
150	1,759			1,759
125	90			90
100	516			516
計	10,274	41	19	10,296

消火栓設置個数 (個)				
種別	既設	新設	撤去	現在付設個数
単口	944	11	9	946

空気弁設置個数 (個)				
種別	既設	新設	撤去	現在付設個数
単口	251	5	5	251
双口	17			17
計	268	5	5	268

(6) 量水器管理集計表

(単位：個)

月	取 付		開 始	合 計	取 替											取 除	中 止	合 計	
	新 設	使用開始 による 取 付	止水栓 の開栓		期 満	不鮮明	不 動	ガラス 割 れ	凍 結	破 損	逆 付	口 径 変 更	調 査	その他	合 計	使用中 止による 引 上	止水栓 の開栓		
4	20	28	144	192	861		1						7		3	872	31	139	170
5	9	19	113	141	819								6		1	826	25	145	170
6	13	25	112	150	617								6	1	1	625	29	132	161
7	31	29	111	171	781		1						5	1	1	789	44	102	146
8	8	19	115	142	776		1						6		2	785	41	114	155
9	6	14	99	119	894								7		1	902	34	116	150
10	10	25	102	137	848		1						8		2	859	24	159	183
11	13	16	97	126	405		2				1		11		2	421	31	118	149
12	12	15	102	129	697		2						7	1	2	709	23	115	138
1	15	16	99	130	366								3			369	21	93	114
2	17	23	109	149	18								11	1	1	31	23	139	162
3	30	27	170	227	20		2						7	1	2	32	26	174	200
計	184	256	1,373	1,813	7,102		10				1		84	5	18	7,220	352	1,546	1,898

3 業 務

(1) 業 務 量

ア 取水・配水量

内 訳 年 月	取 水 量							計	期 合 計
	奥 池	芦 屋 川	貯 水 池	高 座 川	六 麓 荘 阪	神 水 道			
R4. 2	19,376	94,638	0	0	0	708,970	822,984	1,721,087	
3	20,506	98,084	6,473	0	0	773,040	898,103		
4	20,663	88,258	12,230	0	0	747,980	869,131	1,776,282	
5	21,208	84,893	24,630	0	0	776,420	907,151		
6	20,629	91,027	18,337	0	0	764,470	894,463	1,819,914	
7	21,505	100,721	13,915	0	0	789,310	925,451		
8	22,690	101,253	10,323	0	0	787,260	921,526	1,799,100	
9	20,596	88,122	19,636	0	0	749,220	877,574		
10	20,706	102,104	6,210	0	0	773,600	902,620	1,804,763	
11	22,735	72,583	22,365	0	0	784,460	902,143		
12	21,903	87,649	0	0	0	838,160	947,712	1,863,478	
R5. 1	23,978	80,234	22,984	0	0	788,570	915,766		
計	256,495	1,089,566	157,103	0	0	9,281,460	10,784,624	(一日平均) 29,547	
一 日 最 大	1,042	3,979	3,605	0	0	28,830	32,744		
前 年 度 比 較	△ 9,886	△ 22,727	18,000	0	0	△ 78,520	△ 93,133	(一日平均) △ 255	

(単位：m³)

奥池	配 水 量						計	期 合 計	受 水 率 (%)
	最高区	高 区	中 区	低 区		六 麓 荘			
				第一低区	第二低区				
14,410	10,515	92,360	222,374	137,259	295,011	9,592	781,521	1,635,796	90.7
15,203	11,262	99,956	244,850	149,868	322,752	10,384	854,275		90.5
15,124	11,432	94,385	239,661	145,573	312,917	10,872	829,964	1,690,688	90.1
15,349	11,875	97,819	247,505	149,938	326,252	11,986	860,724		90.2
14,906	11,397	100,294	242,395	144,651	321,009	12,387	847,039	1,722,809	90.3
15,769	11,761	100,485	253,372	149,641	329,499	15,243	875,770		90.1
16,704	11,986	101,287	253,423	150,140	326,390	16,042	875,972	1,709,947	89.9
15,086	11,574	96,409	241,932	142,864	313,076	13,034	833,975		89.8
15,256	12,236	98,912	248,714	149,082	320,338	12,380	856,918	1,683,282	90.3
15,016	11,872	95,674	237,733	143,150	311,110	11,809	826,364		94.9
15,970	12,120	104,725	249,914	154,059	325,931	11,793	874,512	1,745,207	95.8
17,814	12,020	104,904	243,842	149,631	330,409	12,075	870,695		90.6
186,607	140,050	1,187,210	2,925,715	1,765,856	3,834,694	147,597	10,187,729	(一日平均) 27,912	91.1
748	482	3,945	8,780	5,340	13,253	602	30,748		
△ 8,636	2,537	△ 78,401	△ 80,694	△ 28,105	△ 19,587	2,515	△ 210,371	(一日平均) △ 576	

イ 有効水量・人口

内訳 年月	給水量				合計	行政区域内		給水		最大配水量		一人一日平均	
	計量	無計量				人口	世帯数	人口	世帯数	月日(曜日)	配水量	配水量	給水量
		消火・ 演習	排水 作業等	小計									
R4. 2	m ³	m ³	m ³	m ³	m ³	人	戸	人	戸		m ³	リットル	リットル
3	1,591,287	0	3,767	3,767	1,598,886	93,687	42,549	93,687	42,549	2月6日(日)	28,797	298	289
4		49	3,783	3,832		93,596	42,603	93,596	42,603	3月13日(日)	28,485	294	
5	1,690,479	40	3,642	3,682	1,698,332	93,954	42,953	93,954	42,953	4月10日(日)	28,943	294	296
6		0	4,171	4,171		93,981	43,017	93,981	43,017	5月22日(日)	29,482	295	
7	1,722,971	0	5,207	5,207	1,733,597	94,023	43,052	94,023	43,052	6月30日(木)	30,053	300	302
8		16	5,403	5,419		93,955	43,015	93,955	43,015	7月24日(日)	29,792	301	
9	1,710,054	0	4,400	4,400	1,719,222	93,940	43,033	93,940	43,033	8月11日(木)	29,344	301	300
10		0	4,768	4,768		93,814	42,935	93,814	42,935	9月11日(日)	28,834	296	
11	1,665,725	0	4,362	4,362	1,674,181	93,932	43,079	93,932	43,079	10月2日(日)	28,419	294	292
12		0	4,094	4,094		93,858	43,051	93,858	43,051	11月9日(水)	28,528	293	
R5. 1	1,698,417	48	6,452	6,500	1,727,308	93,825	43,017	93,825	43,017	12月31日(土)	30,516	301	297
小計	10,078,933	0	22,391	22,391	93,680	42,907	93,680	42,907	1月24日(火)	30,748	300		
小計	10,078,933	153	72,440	72,593	10,151,526								

ウ 漏水・有収率

年 度	配 水 量	有 効 水 量		無 効 水 量		漏 水 率	有 効 率	有 収 率
		有 効 水 量	無 効 水 量	無 効 水 量	配 水 量	有 効 水 量	有 収 水 量	
	m ³	m ³	m ³			%	%	%
当 年 度	10,187,729	有 収 10,078,933 無 収 72,593 小 計 10,151,526	減 免 水 量 19,662 漏 水 量 16,541 小 計 36,203			0.36	99.64	98.93
前 年 度	10,398,100	有 収 10,292,103 無 収 63,505 小 計 10,355,608	減 免 水 量 19,944 漏 水 量 22,548 小 計 42,492			0.41	99.59	98.98

エ 口径別有収水量統計

(単位：m³)

期	口径		口径							合 計	1 件 当 たり 有 収 水 量
			1 3 ミリ	2 0 ミリ	2 5 ミリ	4 0 ミリ	5 0 ミリ	7 5 ミリ	1 0 0 ミリ以上		
年月											
6	R4. 2～	3	95,368	1,041,692	278,819	46,740	49,921	48,291	30,456	1,591,287	34.8
1	4～	5	101,041	1,098,470	295,594	47,631	59,396	50,179	38,168	1,690,479	36.9
2	6～	7	101,627	1,095,888	297,642	52,323	66,923	67,103	41,465	1,722,971	37.6
3	8～	9	100,831	1,089,449	303,808	52,464	62,984	50,594	49,924	1,710,054	37.3
4	10～	11	98,265	1,077,867	291,345	47,318	59,771	52,502	38,657	1,665,725	36.3
5	12～	R5. 1	101,080	1,115,446	296,461	47,414	55,812	48,018	34,186	1,698,417	36.9
計			598,212	6,518,812	1,763,669	293,890	354,807	316,687	232,856	10,078,933	
期 平 均			99,702	1,086,469	293,945	48,982	59,135	52,781	38,809	1,679,822	
比 率 (%)			5.9	64.7	17.5	2.9	3.5	3.1	2.4	100.0	
1 件 当 たり 有 収 水 量			21.0	32.9	38.2	193.7	597.3	1,749.7	9,702.3		36.6

(2) 事業収入に関する事項 (税込み)

ア 収益勘定調定収入一覧表 (過年度未収金含む)

項 目	調 定		収 入		残 高		収 入 率		備 考	
	件 数	金 額	件 数	金 額	件 数	金 額	件 数	金 額	件 数	金 額
	件	円	件	円	件	円	%	%	件	円
I 水道事業収益	276,304	2,139,195,535	273,052	2,118,466,767	3,252	20,728,768	98.82	99.03		
1 営業収益	276,047	1,950,432,701	272,804	1,931,064,853	3,243	19,367,848	98.83	99.01		
(1) 給水収益	275,050	1,872,431,198	271,829	1,853,276,850	3,221	19,154,348	98.83	98.98		
ア 6 期分	45,675	292,665,978	45,620	292,325,045	55	340,933	99.88	99.88		
イ 1 期分	45,800	313,200,582	45,733	312,636,059	67	564,523	99.85	99.82		
ウ 2 期分	45,811	323,716,730	45,747	323,229,329	64	487,401	99.86	99.85		
エ 3 期分	45,882	320,695,835	45,772	319,812,063	110	883,772	99.76	99.72		
オ 4 期分	45,857	309,235,896	45,541	307,268,593	316	1,967,303	99.31	99.36		
カ 5 期分	46,025	312,916,177	43,416	298,005,761	2,609	14,910,416	94.33	95.24		
(2) 受託工事収益	8	4,311,313	8	4,311,313	0	0	100.00	100.00		
ア 修繕工事収入	5	266,613	5	266,613	0	0	100.00	100.00		
イ その他工事収入	3	4,044,700	3	4,044,700	0	0	100.00	100.00		
(3) その他営業収益	989	73,690,190	967	73,476,690	22	213,500	97.78	99.71		
ア 手数料	985	6,329,990	963	6,116,490	22	213,500	97.77	96.63		
設計手数料	334	1,651,300	325	1,601,800	9	49,500	97.31	97.00		
検査手数料	334	3,302,500	325	3,202,000	9	100,500	97.31	96.96		
その他手数料	317	1,376,190	313	1,312,690	4	63,500	98.74	95.39		
イ 雑収益	4	67,360,200	4	67,360,200	0	0	100.00	100.00		

2 営業外収益	252	69,390,615	243	68,029,695	9	1,360,920	96.43	98.04		
(1)分担金	152	47,691,600	148	46,350,700	4	1,340,900	97.37	97.19		
(2)受取利息	14	1,793,011	14	1,793,011	0	0	100.00	100.00		
ア有価証券利息	14	1,793,011	14	1,793,011	0	0	100.00	100.00		
(3)他会計補助金	4	17,280,000	4	17,280,000	0	0	100.00	100.00		
(4)雑収益	82	2,626,004	77	2,605,984	5	20,020	93.90	99.24		
アその他雑収益	82	2,626,004	77	2,605,984	5	20,020	93.90	99.24		
3 特別利益	5	119,372,219	5	119,372,219	0	0	100.00	100.00		
(1)過年度損益修正益	4	372,219	4	372,219	0	0	100.00	100.00		
(2)その他特別利益	1	119,000,000	1	119,000,000	0	0	100.00	100.00		
II 過年度未収金	4,652	109,493,235	3,199	102,054,698	1,288	6,477,146	68.77	93.21	165	961,391
(1)未収給水収益	4,590	24,148,989	3,147	17,175,148	1,278	6,012,450	68.56	71.12	※ 165	961,391
(2)未収受託工事収益	5	82,399,626	3	82,361,400	2	38,226	60.00	99.95		
(3)その他営業未収金	35	193,930	35	193,930	0	0	100.00	100.00		
(4)営業外未収金	22	2,750,690	14	2,324,220	8	426,470	63.64	84.50		
総 合 計	280,956	2,248,688,770	276,251	2,220,521,465	4,540	27,205,914	98.33	98.75	165	961,391

※不納欠損

イ 水道料金口径別調定額（税込み）

口径	13 ミリ		20 ミリ		25 ミリ		40 ミリ	
期別	件数	調定額	件数	調定額	件数	調定額	件数	調定額
	件	円	件	円	件	円	件	円
6	4,783	16,101,360	32,851	166,920,665	7,655	53,123,962	257	13,728,055
1	4,768	17,207,916	32,949	176,588,374	7,698	56,211,789	251	14,150,136
2	4,766	17,046,040	32,961	176,237,661	7,697	56,893,629	251	15,397,459
3	4,728	17,275,742	33,068	175,163,799	7,700	58,554,596	253	15,517,986
4	4,693	16,822,465	33,054	172,751,343	7,725	55,664,847	251	13,882,561
5	4,746	17,283,057	33,165	179,151,974	7,727	56,425,623	254	14,179,539
計	28,484	101,736,580	198,048	1,046,813,816	46,202	336,874,446	1,517	86,855,736
期平均	4,747	16,956,097	33,008	174,468,969	7,700	56,145,741	253	14,475,956
比率（％）	10.3	5.4	72.0	55.9	16.8	18.0	0.6	4.6
1件当たり料金	3,572円		5,286円		7,291円		57,255円	
1m ³ 当たり料金	170.1円		160.6円		191.0円		295.5円	

50 ミリ		75 ミリ		100 ミリ以上		合 計		1 件 当たり 料 金
件 数	調 定 額	件 数	調 定 額	件 数	調 定 額	件 数	調 定 額	
件	円	件	円	件	円	件	円	円
94	16,343,470	31	16,194,486	4	10,253,980	45,675	292,665,978	6,408
99	19,423,030	31	16,820,397	4	12,798,940	45,800	313,200,582	6,838
100	21,846,946	32	22,408,045	4	13,886,950	45,811	323,716,730	7,066
100	20,547,527	29	16,957,765	4	16,678,420	45,882	320,695,835	6,990
101	19,562,334	29	17,592,036	4	12,960,310	45,857	309,235,896	6,743
100	18,274,190	29	16,116,914	4	11,484,880	46,025	312,916,177	6,799
594	115,997,497	181	106,089,643	24	78,063,480	275,050	1,872,431,198	
99	19,332,916	30	17,681,607	4	13,010,580	45,842	312,071,866	
0.2	6.2	0.1	5.7	0.0	4.2	100.0	100.0	
195,282 円		586,131 円		3,252,645 円		6,808 円		
326.9 円		335.0 円		335.2 円		185.8 円		

ウ 水道料金収入状況（税込み）

納付区分	期	調 定		収 入		未 納		収 入 率
		件 数	金 額	件 数	金 額	件 数	金 額	
納付制	6	7,792	47,545,386	7,746	47,307,877	46	237,509	99.50
	1	7,825	50,606,603	7,771	50,218,723	54	387,880	99.23
	2	7,785	53,957,624	7,733	53,681,887	52	275,737	99.49
	3	7,911	51,404,065	7,819	50,802,950	92	601,115	98.83
	4	7,761	51,500,919	7,492	49,994,864	269	1,506,055	97.08
	5	7,812	50,401,129	5,695	38,259,253	2,117	12,141,876	75.91
	計	46,886	305,415,726	44,256	290,265,554	2,630	15,150,172	95.04
口座振替	6	37,883	245,120,592	37,874	245,017,168	9	103,424	99.96
	1	37,975	262,593,979	37,962	262,417,336	13	176,643	99.93
	2	38,026	269,759,106	38,014	269,547,442	12	211,664	99.92
	3	37,971	269,291,770	37,953	269,009,113	18	282,657	99.90
	4	38,096	257,734,977	38,049	257,273,729	47	461,248	99.82
	5	38,213	262,515,048	37,721	259,746,508	492	2,768,540	98.95
	計	228,164	1,567,015,472	227,573	1,563,011,296	591	4,004,176	99.74
総計	275,050	1,872,431,198	271,829	1,853,276,850	3,221	19,154,348	98.98	

エ 納付区分別件数の前年度比較

納付区分	納付制	口座振替	合計
当年度	46,886件	228,164件	275,050件
前年度	46,751件	226,073件	272,824件
増減	135件	2,091件	2,226件
増減率	0.29%	0.92%	0.82%

(3) 事業費用に関する事項（税抜き）

ア 費用構成

区 分	当 年 度		前 年 度		当年度 — 前年度 × 100
	金 額	構 成 比	金 額	構 成 比	
	円	%	円	%	%
人 件 費	239,020,151	13.28	252,345,737	13.22	94.72
物 件 費	452,896,935	25.16	530,027,861	27.77	85.45
受 水 費	627,259,335	34.86	628,028,358	32.91	99.88
減価償却費等	419,783,692	23.32	433,507,772	22.72	96.83
支払利息等	58,894,252	3.27	61,760,586	3.24	95.36
特別損失	2,047,599	0.11	2,735,867	0.14	74.84
合 計	1,799,901,964	100.00	1,908,406,181	100.00	94.31

イ 有収水量 1 m³当たり原価（有収水量 10,078,933 m³）

目的別構成

区 分	金 額	（ 経常費用－長期前受金戻入 －受託工事費 ）
	円	
人 件 費	22.81	（ 229,860,759 円 ）
物 件 費	44.44	（ 447,965,175 円 ）
受 水 費	62.23	（ 627,259,335 円 ）
減価償却費等	31.35	（ 315,974,312 円 ）
支払利息等	5.84	（ 58,894,252 円 ）
計	166.67	（ 1,679,953,833 円 ）

部門別構成

区 分	金 額
	円
原水及び浄水費	26.24
受 水 費	62.23
配 水 費	4.98
給 水 費	11.88
業 務 費	14.40
総 係 費	9.75
減 価 償 却 費	31.31
資 産 減 耗 費	0.04
支 払 利 息	5.77
雑 支 出	0.07
計	166.67

	円
前 年 度	164.35

	円
有収水量 1 m ³ 当たり給水収益	168.89

ウ 職種別給与

職 種 別	職 員 数		基 本 給	手 当 等					合 計	平 均 月 収	平 均 年 齢	平 均 勤 続 年 数
	年度末	延職員		時間外勤務手当	特殊勤務手当	期末勤勉手当	そ の 他 手 当	計				
	人	人	円	円	円	円	円	円	円	円	歳	年
一般事務職	8	96	36,406,839	1,164,382	0	13,024,462	4,337,680	18,526,524	54,933,363	572,223	43	20
一般技術職	12	144	52,982,315	1,858,114	0	19,668,484	6,089,360	27,615,958	80,598,273	559,710	38	16
技 術 職 (水 道)	10	120	47,317,560	10,445,037	2,274,929	14,115,430	2,579,280	29,414,676	76,732,236	639,435	60	40
全 職 員	30	360	136,706,714	13,467,533	2,274,929	46,808,376	13,006,320	75,557,158	212,263,872	589,622	47	25

(注) 基本給 = 給料 + 扶養手当 + 地域手当

その他手当 = 住居手当 + 管理職手当 + 通勤手当 + 管理職員特別勤務手当 + 児童手当

4 会 計

(1) 重要契約の要旨 (工事費1,000万円以上)

(単位：円)

契約年月日	契約金額	契約内容	契約相手方
2.12.22	576,683,800	低区配水池耐震補強工事	(株)安部日鋼工業
3.2.3	105,482,300	低区配水池耐震補強工事に伴う電気計装工事	関西日立(株)
3.12.28	21,666,700	岩園町地内外配水管改良工事跡舗装復旧工事	木下建設(株)
4.3.31	87,850,400	低区配水池耐震補強工事に伴う附帯工事	(株)安部日鋼工業
4.3.7	19,774,700	奥池橋・奥山橋橋梁下部工補修工事	前田建設(株)
4.5.27	59,400,000	奥池浄水場凝集沈沈澱池設備傾斜板更新工事	横手産業(株)
4.6.1	14,135,000	奥山浄水場2号ろ過池補砂工事	(株)小西興発
4.7.6	64,685,500	平田北町地内外配水管改良工事	(株)テナム
4.8.10	50,543,900	岩園町27街区先外配水管改良工事	宇都宮建設(株)
4.8.2	16,856,400	六麓荘町2街区先外配水管改良工事	前忠工業(株)
4.9.15	28,537,300	親王塚町地内配水管改良工事	中央水道工務所
4.9.30	54,287,200	岩園町20街区先外配水管改良工事	前忠工業(株)
4.11.16	19,252,200	平田北町地内外配水管改良工事跡舗装復旧工事	(株)匠健
4.11.29	14,212,000	六麓荘町2街区先外配水管改良工事跡舗装復旧工事	アシヤコンストラクション(株)
4.12.7	29,680,200	伊勢町地内外配水管改良工事	(株)大永建設
5.1.24	15,579,300	岩園町20街区先外配水管改良工事跡舗装復旧工事	アシヤコンストラクション(株)
5.2.16	10,155,200	岩園町27街区先外配水管改良工事跡舗装復旧工事	池本健建設(株)

(2) 企業債の概況

前年度末残高	当年度借入額	当年度償還額	当年度末残高
円	円	円	円
4,948,281,365	556,000,000	282,065,404	5,222,215,961

区分	発行同意額	借入額	備考
	円	円	円
公営企業債	382,400,000 (前年繰越分 476,900,000)	281,000,000 (前年繰越分 275,000,000)	不用額 101,400,000 (繰越分不用額 201,900,000)
合計	859,300,000	556,000,000	

(3) 購入固定資産の要旨

購入年月日	購入金額	数量	固定資産内容	購入先	整理科目
R5.3.31	円 59,400,000	1	奥池浄水場機械設備	横手産業(株)	その他機装費
R5.3.31	9,233,400	1	水道施設台帳管理システム	(株)管総研	工具器具及び備品費
R4.12.6	1,522,220	1	作業用車両(軽ダンプ)	平尾自動車工業(株)	車両運搬具費

(4) 有価証券利息明細

銘柄	横浜市第1回 15年公募公債 (定時償還) (15年)	第98回 地方公共団体 金融機構債券 (10年)	福岡県 公募公債 平成30年度 第2回 (5年)	第111回 地方公共団体 金融機構債券 (10年)	第124回 地方公共団体 金融機構債券 (10年)	第209回 共同発行市場 公募地方債 (10年)	第85回 地方公共団体 金融機構債券 (20年)
約定日	平成29年6月8日	平成29年7月11日	平成30年7月10日	平成30年8月9日	令和元年9月10日	令和2年8月6日	令和2年9月8日
償還日	令和14年6月18日 まで毎年(年2回)	令和9年7月28日	令和5年7月20日	令和10年8月28日	令和11年9月28日	令和12年8月23日	令和22年9月28日
利率	0.225%	0.25%	0.03%	0.264%	0.05%	0.125%	0.459%
額面	253,339,200円	100,000,000円	100,000,000円	100,000,000円	100,000,000円	100,000,000円	100,000,000円
受取利息	615,011円	250,000円	30,000円	264,000円	50,000円	125,000円	459,000円

合計 (令和4年度末)
853,339,200円
1,793,011円

5 経営分析に関する事項

(1) 比較損益計算書

科 目	当 年 度	前 年 度	当年度 前年度	× 100
	円	円		%
営 業 収 益	1,774,112,110	1,873,206,837		94.71
給 水 収 益	1,702,220,744	1,736,610,712		98.02
受 託 工 事 収 益	3,919,376	85,437,536		4.59
そ の 他 営 業 収 益	67,971,990	51,158,589		132.87
営 業 費 用	1,738,960,113	1,843,909,728		94.31
原 水 及 び 浄 水 費	264,469,153	269,266,949		98.22
受 水 費	627,259,335	628,028,358		99.88
配 水 費	50,147,889	54,421,618		92.15
給 水 費	119,783,611	114,238,108		104.85
受 託 工 事 費	14,091,152	86,254,797		16.34
業 務 費	145,185,460	142,097,023		102.17
総 係 費	98,239,821	116,095,103		84.62
減 価 償 却 費	419,348,748	430,611,687		97.38
資 産 減 耗 費	434,944	2,896,085		15.02
< 営業損益 >	35,151,997	29,297,109		119.98
営 業 外 収 益	168,854,256	200,449,864		84.24
分 担 金	43,356,000	57,706,000		75.13
受 取 利 息	1,793,011	1,853,008		96.76
他 会 計 補 助 金	17,280,000	10,316,000		167.51
長 期 前 受 金 戻 入	103,809,380	127,903,628		81.16
雑 収 益	2,615,865	2,671,228		97.93
営 業 外 費 用	58,894,252	61,760,586		95.36
支 払 利 息	58,191,972	61,131,025		95.19
雑 支 出	702,280	629,561		111.55
< 経常損益 >	145,112,001	167,986,387		86.38
特 別 利 益	119,754,586	119,719,246		100.03
固 定 資 産 売 却 益	383,517	336,700		113.90
過 年 度 損 益 修 正 益	371,069	382,546		97.00
そ の 他 特 別 利 益	119,000,000	119,000,000		100.00
特 別 損 失	2,047,599	2,735,867		74.84
固 定 資 産 売 却 損	208,128	1,598,638		13.02
過 年 度 損 益 修 正 損	1,839,471	1,137,229		161.75
そ の 他 特 別 損 失	0	0		-
< 純損益 >	262,818,988	284,969,766		92.23

(2) 財務分析

項 目	算 出 基 礎	比 率	
	千円	%	
1 自己資本 構成比率	$\frac{\text{資本金} + \text{剰余金} + \text{繰延収益} (8,698,873)}{\text{負債} + \text{資本} (15,059,467)} \times 100$	57.76	
2 固定資産 対 長期資本比率	$\frac{\text{固定資産} (12,407,957)}{\text{固定負債} + \text{資本} + \text{繰延収益} (13,831,993)} \times 100$	89.70	
3 流動比率	$\frac{\text{流動資産} (2,651,510)}{\text{流動負債} (1,227,474)} \times 100$	216.01	
4 総収益 対 総費用比率	$\frac{\text{総収益} (2,062,721)}{\text{総費用} (1,799,902)} \times 100$	114.60	
5 営業収益 対 営業費用比率	$\frac{\text{営業収益} (1,774,112)}{\text{営業費用} (1,738,960)} \times 100$	102.02	
6 企業債償還額 対 減価償却費比率	$\frac{\text{企業債償還元金} (282,065)}{\text{減価償却費} - \text{長期前受金戻入} (315,539)} \times 100$	89.39	
料金収入に関する比率	7 企業債 償還元金	$\frac{\text{企業債償還元金} (282,065)}{\text{料金収入} (1,702,221)} \times 100$	16.57
	8 企業債利息	$\frac{\text{企業債利息} (58,192)}{\text{料金収入} (1,702,221)} \times 100$	3.42
	9 企業債 元利償還金	$\frac{\text{企業債元利償還金} (340,257)}{\text{料金収入} (1,702,221)} \times 100$	19.99
	10 職員給与費	$\frac{\begin{array}{l} (\text{※1}) (220,414) \\ \text{職員給与費} (229,573) \end{array}}{\text{料金収入} (1,702,221)} \times 100$	12.95 13.49

(※1) 受託工事費に含まれる職員を除く職員給与費

(3) 施設・業務分析

1	事業開始年月日	事業創設認可	昭和10年3月29日	
		供用開始	昭和13年4月1日	
2	法適用年月日		昭和34年4月1日	
3	管理者		非設置	
4	(1) 行政区域内人口	(A)	93,368 人	
	(2) 計画給水人口	(B)	98,600 人	
	(3) 現在給水人口	(C)	93,368 人	
	(4) 現在給水戸数		42,874 戸	
	(5) 普及率	ア (C) / (A) × 100		100.00 %
		イ (C) / (B) × 100		94.69 %
	(6) 取水水量	ア 自己水		4,118 m ³ /日
		イ 阪水受水		25,429 m ³ /日
	(7) 水利権		10,365 m ³ /日	
	(8) 導水管延長	(D)	5,168 m	
(9) 送水管延長	(E)	5,128 m		
(10) 配水管延長 (F)	公道敷		241,878 m	
	専用敷		0 m	
	その他		0 m	
5	(1) 配水能力	(G)	50,937 m ³	
	(2) 年間総配水量	(H)	10,187,729 m ³	
	(3) 一日最大配水量	(I)	30,748 m ³	
	(4) 一日平均配水量	$\frac{\text{年間総配水量 (H)}}{365}$ (J)	27,912 m ³	
	(5) 一人一日最大配水量	$\frac{\text{一日最大配水量 (I)}}{\text{現在給水人口 (C)}} \times 1,000$	329 ㍉	
	(6) 一人一日平均配水量	$\frac{\text{一日平均配水量 (J)}}{\text{現在給水人口 (C)}} \times 1,000$	299 ㍉	
	(7) 年間総有収水量	(K)	10,078,933 m ³	
	(8) 有収率	$\frac{\text{年間総有収水量 (K)}}{\text{年間総配水量 (H)}} \times 100$	98.93 %	

6	(1)	メーター口径	基本料金 (1か月分)	従量料金 (1か月分)				
		給	13 mm	使用水量10m ³ まで	900 円	用途	使用水量の段階区分	1m ³ につき
		水	20 mm	使用水量10m ³ まで	1,130 円	一 般 用	20m ³ までの分(メーター口径25mm 以下は10m ³ を超える分)	140 円
			25 mm	使用水量10m ³ まで	1,500 円		20m ³ を超え30m ³ までの分	180 円
			40 mm		2,540 円		30m ³ を超え40m ³ までの分	220 円
			50 mm		5,300 円		40m ³ を超え50m ³ までの分	240 円
			75 mm		11,200 円		50m ³ を超え100m ³ までの分	270 円
			100 mm		21,300 円		100m ³ を超える分	300 円
			150 mm		57,800 円		公衆浴場用	1m ³ につき
		料	金			臨時用	1m ³ につき	520 円
(2) 現 行 料 金 実 施 年 月 日				平 成 1 8 年 4 月 1 日				
(3) 料 金 徴 収 時 期				隔 月				
(4) 料 金 体 系				口 径 別 + 用 途 別				
7	職 員	(1) 損 益 勘 定 所 属 職 員 数 (N)				25 人		
		(2) 資 本 勘 定 所 属 職 員 数				5 人		
		計				30 人		

項 目		算 出 基 礎	数 値	
8 經 營 分 析	(1) 負 荷 率	$\frac{\text{一日平均配水量 (J)}}{\text{一日最大配水量 (I)}} \times 100$	90.78 %	
	(2) 施 設 利 用 率	$\frac{\text{一日平均配水量 (J)}}{\text{配 水 能 力 (G)}} \times 100$	54.80 %	
	(3) 最 大 稼 働 率	$\frac{\text{一日最大配水量 (I)}}{\text{配 水 能 力 (G)}} \times 100$	60.36 %	
	(4) 配 水 管 使 用 効 率	$\frac{\text{年間総配水量(H)}}{\text{導水管延長(D)+送水管延長(E)+配水管延長(F)}}$	40.40 m ³ /m	
	(5) 固 定 資 産 使 用 効 率	$\frac{\text{年 間 総 配 水 量 (H)}}{\text{有 形 固 定 資 産}} \times 10,000$	8.72 m ³ /万円	
	(6) 供 給 単 価	$\frac{\text{給水収益}}{\text{年間総有収水量(K)}}$	168.89 円/m ³	
	(7) 給 水 原 価	$\frac{\text{經常費用 - 長期前受金戻入 - 受託工事費}}{\text{年間総有収水量(K)}}$	166.67 円/m ³	
	(8) 資 本 費	$\frac{\text{減価償却費-長期前受金戻入+企業債利息+受水費中の資本費相当額}}{\text{年間総有収水量(K)}}$	64.09 円/m ³	
	(9) 職 員 1 人 当 たり 給 水 人 口	$\frac{\text{現在給水人口(C)}}{\text{損益勘定所属職員数(N)}}$	3,735 人	
	(10) 職 員 1 人 当 たり 有 収 水 量	$\frac{\text{年間総有収水量(K)}}{\text{損益勘定所属職員数(N)}}$	403,157 m ³	
	(11) 職 員 1 人 当 たり 営 業 収 益	$\frac{\text{営業収益}}{\text{損益勘定所属職員数(N)}}$	70,964,484 円	
(12) 有 収 水 量 一 万 m ³ 当 たり 職 員 数	内 訳	損 益 勘 定 所 属 職 員 数	$\frac{\text{損益勘定所属職員数(N)}}{\text{年間総有収水量(K)/10,000/365}}$	9.05 人
		原 浄 配 水 施 設 関 係 職 員	$\frac{\text{原浄配水施設関係職員数(10)}}{\text{年間総有収水量(K)/10,000/365}}$	3.62 人
		営 業 関 係 職 員	$\frac{\text{営業関係職員数(14)}}{\text{年間総有収水量(K)/10,000/365}}$	5.07 人

(4) 合計残高試算表

(令和4年4月1日から令和5年3月31日まで)

(単位：円)

借 方			勘 定 科 目	貸 方		
残 高	期中取引合計	期首残高		期首残高	期中取引合計	残 高
25,921,574,895	9,245,562,105	24,672,174,880	資 産 勘 定	10,472,292,661	8,385,977,045	10,862,107,616
712,960,577		712,960,577	土 地			
781,601,954		781,601,954	建 物			
18,745,384,097	1,070,391,573	17,683,685,713	構 築 物		8,693,189	
2,073,401,182	73,534,290	2,021,342,042	機 械 及 び 装 置		21,475,150	
23,188,194	1,383,837	22,842,805	車 両 運 搬 具		1,038,448	
191,260,695	22,626,690	168,634,005	工 具 器 具 及 び 備 品			
	28,572,402		減 価 償 却 累 計 額	10,455,736,586	419,348,748	10,846,512,932
		268,500,455	建 設 仮 勘 定		268,500,455	
726,673,600		853,339,200	投 資		126,665,600	
2,460,721,723	3,999,798,698	2,009,004,441	現 金 ・ 預 金		3,548,081,416	
25,418,524	1,962,469,080	108,752,241	営 業 未 収 金		2,045,802,797	
13,907,633	82,027,968	2,750,690	営 業 外 未 収 金		70,871,025	
35,349,086	817,048,700	35,186	そ の 他 未 収 金		781,734,800	
	1,050,697,506		未 収 下 水 道 料 金		1,050,697,506	
4,929,510	8,835,530	11,841,341	原 材 料		15,747,361	
		71,940	消 耗 品		71,940	
112,520		146,690	そ の 他 貯 蔵 品		34,170	
	548,840		そ の 他 前 払 金		548,840	
126,665,600	126,665,600	26,665,600	有 価 証 券		26,665,600	
	961,391		貸 倒 引 当 金	16,556,075		15,594,684

	4,264,288,316		負債勘定	5,737,561,638	4,887,320,768	6,360,594,090
	285,790,690		建設改良企業債（固定）	4,666,215,961	556,000,000	4,936,425,271
	40,715,788		退職給付引当金	190,337,769	10,513,000	160,134,981
			修繕引当金	36,559,450		36,559,450
	1,567,947,584		営業未払金	207,120,161	1,511,249,337	150,421,914
	935,041,016		その他未払金	275,381,898	1,387,717,377	728,058,259
	13,502,420		予納金	28,947,839	11,950,000	27,395,419
	18,817,685		預り諸税	10,124,549	18,754,505	10,061,369
	1,250,000		預り保証金	3,162,293	1,250,000	3,162,293
	48,533,067		その他預り金	15,771,450	35,529,197	2,767,580
	1,049,138,662		預り下水道料金	388,864	1,049,138,662	388,864
	282,065,404		建設改良企業債（流動）	282,065,404	285,790,690	285,790,690
	17,932,000		賞与引当金	17,932,000	16,189,000	16,189,000
	3,554,000		法定福利費引当金	3,554,000	3,239,000	3,239,000
3,888,333,228	104,922,738	3,785,696,703	繰延収益勘定	6,025,730,385	78,656,358	6,102,100,530
	1,172,855		長期前受金	6,025,730,385	77,543,000	6,102,100,530
3,888,333,228	103,749,883	3,785,696,703	長期前受金収益化累計額		1,113,358	
	300,000,000		資本勘定	6,222,286,899	562,818,988	6,485,105,887
			自己資本金	4,636,786,756		4,636,786,756
			借入資本金			
			資本剰余金	565,544,195		565,544,195
			減債積立金	650,000,000	300,000,000	950,000,000
	300,000,000		当年度未処分利益剰余金	369,955,948	262,818,988	332,774,936

(単位：円)

借 方			勘 定 科 目	貸 方		
残 高	期中取引合計	期 首 残 高		期 首 残 高	期中取引合計	残 高
	2,062,720,952		収 益 勘 定		2,062,720,952	
	1,702,220,744		給 水 収 益		1,702,220,744	
	3,919,376		受 託 工 事 収 益		3,919,376	
	67,971,990		そ の 他 営 業 収 益		67,971,990	
	43,356,000		分 担 金		43,356,000	
	1,793,011		受 取 利 息		1,793,011	
	17,280,000		他 会 計 補 助 金		17,280,000	
	2,615,865		雑 収 益		2,615,865	
	383,517		固 定 資 産 売 却 益		383,517	
	371,069		過 年 度 損 益 修 正 益		371,069	
	119,000,000		そ の 他 特 別 利 益		119,000,000	
	103,809,380		長 期 前 受 金 戻 入 額		103,809,380	
	1,799,901,964		費 用 勘 定		1,799,901,964	
	264,469,153		原 水 及 び 浄 水 費		264,469,153	
	627,259,335		受 水 費		627,259,335	
	50,147,889		配 水 費		50,147,889	
	119,783,611		給 水 費		119,783,611	
	14,091,152		受 託 工 事 費		14,091,152	
	145,185,460		業 務 費		145,185,460	
	98,239,821		総 係 費		98,239,821	
	419,348,748		減 価 償 却 費		419,348,748	
	434,944		資 産 減 耗 費		434,944	
	58,191,972		支 払 利 息		58,191,972	
	702,280		雑 支 出		702,280	
	208,128		固 定 資 産 売 却 損		208,128	
	1,839,471		過 年 度 損 益 修 正 損		1,839,471	
			そ の 他 特 別 損 失			

	662,583,430		資 本 的 収 入		662,583,430	
	556,000,000		企 業 債		556,000,000	
	2,374,830		出 資 金		2,374,830	
	26,665,600		固 定 資 産 売 却 代 金		26,665,600	
	77,543,000		国 (県) 補 助 金		77,543,000	
			投 資 返 還 金			
			他 会 計 負 担 金			
	1,181,501,339		資 本 的 支 出		1,181,501,339	
	801,891,118		第 7 期 拡 張 費		801,891,118	
	73,534,290		配 水 施 設 費		73,534,290	
	1,383,837		機 械 及 び 装 置 費		1,383,837	
	22,626,690		車 両 運 搬 具 費		22,626,690	
	282,065,404		工 具 器 具 及 び 備 品 費		282,065,404	
			企 業 債 償 還 金			
			投 資 金			
29,809,908,123	19,620,097,007	28,457,871,583	合 計	28,457,871,583	19,621,480,844	29,809,908,123

(5) 関係図表

ア 給水人口及び一人当たりの有収水量の推移

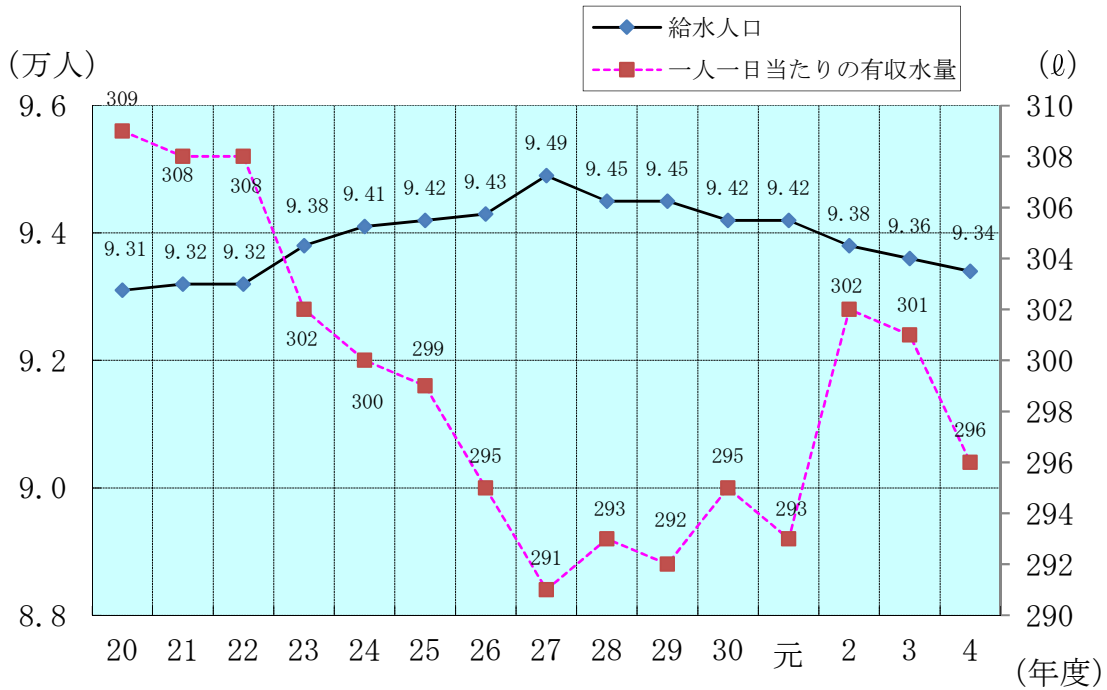

イ 配水量及び有収水量の推移

