

芦屋市統計書

令和4年版

芦屋市



市章

この市章は、大正11年3月31日、懸賞募集によって制定された精道村章をそのまま引き継いだものです。

その由来は、「精道村は、山を負い海に臨む風光明媚の地にして、芦屋・打出・三条・津知の旧4カ村から成り、円満、平和にして隆々として発展の勢あり、即ち山、海、四、円平、旭を図示す」とされています。

昭和15年11月／市制施行

昭和26年3月／「芦屋国際文化住宅都市建設法」が公布

昭和35年8月／市旗制定

昭和36年5月／米国モンテベロ市と姉妹都市提携

昭和37年3月／安全都市宣言

昭和39年5月／芦屋市民憲章制定

昭和60年10月／「非核平和都市」宣言

平成16年1月／「芦屋庭園都市」宣言

芦屋市民憲章

わたくしたち芦屋市民は、国際文化住宅都市の市民である誇りをもって、わたくしたちの芦屋をより美しく明るく豊かにするために、市民の守るべき規範として、ここに憲章を定めます。

この憲章は、わたくしたち市民のひとりひとりが、その本分を守り、他人に迷惑をかけないという自覚に立って互いに反省し、各自が行動を規律しようとするものであります。

- 1 わたくしたち芦屋市民は
文化の高い教養豊かなまちをきずきましょう。
- 1 わたくしたち芦屋市民は
自然の風物を愛し、まちを緑と花でつつみましょう。
- 1 わたくしたち芦屋市民は
青少年の夢と希望をすこやかに育てましょう。
- 1 わたくしたち芦屋市民は
健康で明るく幸福なまちをつくりましょう。
- 1 わたくしたち芦屋市民は
災害や公害のない清潔で安全なまちにしましょう。

はじめに

ここに令和4年版「芦屋市統計書」を刊行いたします。

本書は、芦屋市の人口、経済、社会福祉、教育など各分野にわたる基本的な統計資料を総合的に収録し、市勢の現状と発展の推移を明らかにしようとするものです。

統計は、行政活動をはじめ社会・経済活動の基盤となる重要な役割を持っており、基礎資料として広く御活用いただくとともに、統計を通して本市への理解を深めていただければ幸いです。

編集に当たりましては、内容の整備改善に努めましたが、皆様の御意見をいただきながら、さらなる内容の充実に努めてまいりたいと存じます。

最後に、貴重な資料の御提供、その他格別の御協力をいただきました関係各位に心から感謝いたしますとともに、今後とも、なお一層の御指導、御協力をいただきますようお願い申し上げます。

令和5年9月

芦屋市長 高島 峻輔

凡 例

- 1 本書は、芦屋市の市勢全般に関する統計資料を集録したものである。
- 2 本書は、主として令和3年度の資料を集録したものであるが、可能な限り累年比較を掲げた。
- 3 資料は、主に市内各官庁、団体、会社等から提供された資料又は本市で直接収集したものであり、資料の出所を各表の下部左に記した。
- 4 数字の単位未満については原則として四捨五入をしたため、総数と内訳が一致しない場合もある。
- 5 統計表中の符号の意味は、次のとおりである。
 - (一) 該当事実のないもの
 - (…) 資料なし又は不詳のもの
 - (0) 掲載単位に満たないもの
 - (△) マイナスのもの
 - (X) 公表を差し控えたもの
- 6 利用に当たって、疑義あるいはさらに詳細な資料を必要とされるときは、本市総務部総務室総務課又は各資料の出所機関に御照会ください。

【参考】西暦・和暦換算

1912 : 大正元年

1989 : 平成元年

1926 : 昭和元年

2019 : 令和元年

◆ 目 次 ◆

I	土地及び気象	
1	位置及び範囲	2
2	市域面積	2
3	地目別土地面積	2
4	都市計画区域及び地域地区面積	2
5	地価公示	3
6	気象状況	4
II	人口	
1	人口の推移	8
2	戸籍人口及び住民基本台帳人口	11
3	国籍・地域別外国人住民登録者数	11
4	将来推計人口	12
5	人口動態の推移	14
6	令和3年度の人口動態	14
7	前住地別人口	16
8	町別住民基本台帳人口の推移	17
9	町別人口、世帯数、年齢別（5歳階級）人口（住民基本台帳）	18
III	事業所	
1	産業（大分類）別事業所数及び従業者数の推移	22
2	従業者規模別事業所数及び従業者数の推移	24
3	産業（大分類）、単独・本所・支所（3区分）別民営事業所数、 従業者数及び売上（収入）金額（公務を除く）	25
4	産業（中分類）別事業所数及び従業上の地位別従業者数（公務を除く）	26
5	町別、産業（大分類）別事業所数及び従業者数	32
6	産業（大分類）、経営組織別事業所数及び男女別従業者数（公務を除く）	36
7	開設時期、経営組織別事業所数及び従業者数（公務を除く）	36
IV	農林水産業	
1	農業の推移	40
2	主要農作物	40
3	漁業の状況	41
V	工業	
1	工業の推移	44
VI	商業	
1	中分類別事業所数の推移	48
2	卸売業・小売業の概況	49
3	町別卸売業・小売業の状況	53
VII	建設・住宅	
1	道路の状況	58
2	橋りょうの状況	58
3	家屋に関する状況	58
4	公営住宅の状況	59
5	構造別着工建築物、床面積、工事費予定額	60
6	用途別着工建築物	62
7	下水道の状況	63
8	平成30年住宅・土地統計調査	

	8-1	居住世帯の有無別住宅数及び住宅以外で人が居住する建物数	64
	8-2	住宅の種類・構造・建築の時期別住宅数	64
	8-3	住宅の購入・新築・建て替え等別持ち家数	64
	8-4	住宅の種類・住宅の所有の関係別住宅数、世帯数、世帯人員、1住宅当たり居室数、1住宅当たり居室の畳数、1住宅当たり延べ面積、1人当たり居室の畳数及び1室当たり人員	65
	8-5	住宅の種類別1か月当たり家賃・間代別借家数	65
	8-6	住宅の所有の関係、通勤時間別家計を主に支える者が雇用者である普通世帯数及び通勤時間中位数	66
	8-7	世帯の年間収入階級、世帯の種類、住宅の所有の関係別普通世帯数、1世帯当たり人員、1世帯当たり居室数及び1世帯当たり居室の畳数	67
VII		運輸・通信	
	1	自動車保有台数の推移	70
	2	運転免許証の状況	70
	3	市内の駅の1日平均乗降客数	71
	4	郵便の状況	71
	5	電話施設の状況	72
	6	公衆電話の状況	72
IX		電気・ガス・水道	
	1	電灯・電力需要状況	74
	2	ガス需要状況	74
	3	水道の状況	75
X		物価及び消費	
	1	消費者物価指数（神戸市）	78
	2	勤労者世帯1世帯当たり年平均1か月間の収入と支出	81
XI		保健・衛生	
	1	医療施設数	84
	2	医療関係従事者数	84
	3	市立芦屋病院外来患者延べ数	84
	4	市立芦屋病院入院患者延べ数	85
	5	年齢（5歳階級）別死亡者数	85
	6	死因別死亡者数	86
	7	予防接種実施状況	86
	8	ごみ収集量	87
	9	ごみ処理量	87
	10	公害苦情件数	89
	11	光化学スモッグ広報発令状況	89
	12	大気汚染濃度測定結果	
	12-1	一酸化窒素、二酸化窒素及び窒素酸化物濃度測定結果	90
	12-2	浮遊粒子状物質濃度測定結果	90
	12-3	二酸化硫黄濃度測定結果	91
	12-4	微小粒子状物質濃度測定結果	91
	12-5	光化学オキシダント濃度測定結果	91
XII		社会福祉	
	1	国民健康保険加入状況	94
	2	国民健康保険料及び保険給付状況	94
	3	老人保健・福祉医療費助成状況	95
	4	後期高齢者医療制度の状況	95

5	後期高齢者医療給付状況	96
6	国民年金適用状況	96
7	国民年金受給者数	96
8	福祉年金受給者数	97
9	市民福祉金受給者数	97
10	扶助別生活保護の状況	98
11	児童手当等支給状況	100
12	保育所等の状況	100
13	幼保連携型こども園の状況	101
14	保健福祉センターの利用状況	101
15	老人ホーム（和風園）入所者数	101
16	社会福祉施設等の状況	102
XIII 教育・文化		
1	市内の学校の状況	104
2	幼稚園の状況	104
3	小学校の状況	105
4	中学校の状況	105
5	高等学校の状況	106
6	中等教育学校の状況	106
7	特別支援学校の状況	106
8	大学の状況	107
9	中学校・高等学校進路別卒業生数	107
10	専修学校・各種学校の状況	108
11	体育館・青少年センターの利用状況	108
12	朝日ヶ丘公園水泳プール・海浜公園水泳プールの利用状況	109
13	文化施設の利用状況	109
14	図書館の利用状況	110
15	図書館の蔵書数	110
16	上宮川文化センターの利用状況	111
17	都市公園数及び面積	112
18	児童・生徒の体位	114
XIV 財政		
1	一般会計決算額	118
2	特別会計決算額	120
3	市税の決算額	120
4	所得者の種類別所得金額	121
5	1世帯当たり・1人当たり市税負担額	122
6	個人市民税課税標準段階別所得割課税状況	122
7	産業別市内総生産の推移	124
XV 警察・消防		
1	刑法犯認知及び検挙件数	126
2	少年犯罪の状況（検挙人員）	127
3	交通事故及び安全施設	127
4	消防署施設	128
5	火災発生状況（1月～12月）	128
6	救急出動状況（1月～12月）	129
XVI 選挙・行政		
1	各種選挙の投票状況	132
2	選挙人名簿登録者数	132
3	国会議員選挙党派別得票数	133
4	年度別市職員数	133

5	歴代正副議長	134
6	歴代市長	135
7	芦屋市機構図	137

I 土地及び気象

- 1 位置及び範囲
- 2 市域面積
- 3 地目別土地面積
- 4 都市計画区域及び地域地区面積
- 5 地価公示
- 6 気象状況

I 土地及び気象

1 位置及び範囲

(令和4年10月1日現在)

方位	地点	距離	隣接市名	東経	北緯
極東	大東町75	5,460m	西宮市	E135° 19'	N34° 43'
極西	奥山1-231にのこし付近		神戸市	E135° 16'	N34° 46'
極南	涼風町2	8,780m	西宮市	E135° 19'	N34° 42'
極北	奥山1-42水無谷付近		西宮市	E135° 17'	N34° 47'

資料：都市計画課

(注) 令和3年度芦屋市作成地形図より測定した参考値である。

2 市域面積 18.47 k m²

(注) 国土交通省国土地理院「令和4年全国都道府県市区町村別面積調」による。一部境界未定のため、総務省統計局において推定した。

3 地目別土地面積

(各年1月1日現在)

区分	年次	令和2年		令和3年		令和4年		
		筆数	地積(m ²)	筆数	地積(m ²)	筆数	地積(m ²)	
田	畑	21	21,578	16	17,690	16	17,690	
	畑	6	4,563	6	4,563	6	4,563	
宅地	住宅用地	小規模住宅用地	18,536	3,836,594	18,608	3,854,110	18,665	3,870,605
		上記以外のもの	7,504	1,128,595	7,520	1,131,405	7,543	1,129,074
	非住宅用地	2,741	775,285	2,755	768,571	2,732	754,771	
	計	28,781	5,740,474	28,883	5,754,086	28,940	5,754,450	
池	沼	-	-	-	-	-	-	
	山林	377	764,354	396	744,075	368	743,114	
	原野	-	-	-	-	-	-	
雑種地	ゴルフ場の用地	4	250,990	4	250,990	4	250,990	
	遊園地等の用地	1	13,223	1	13,223	1	13,223	
	鉄軌道用地	190	124,396	190	123,768	190	123,565	
	その他の雑種地	1,574	162,422	1,579	177,234	1,590	177,428	
	計	1,769	551,031	1,774	565,215	1,785	565,206	
合計		30,954	7,082,000	31,048	7,085,629	31,115	7,085,023	

資料：課税課「固定資産概要調書」

4 都市計画区域及び地域地区面積

(令和4年10月1日現在)

都市計画区域面積 (ha)	用途地域面積 (ha)	地域地区面積 (ha)
都市計画区域	第1種低層住居専用地域	第1種高度地区
	第2種低層住居専用地域	第2種高度地区
市街化区域	第1種中高層住居専用地域	第3種高度地区
	第2種中高層住居専用地域	第4種高度地区
市街化調整区域	第1種住居地域	準防火地域
	第2種住居地域	六甲山風致地区
	近隣商業地域	芦屋川風致地区
	商業地域	高度利用地区

資料：都市計画課

5 地価公示

本表は、地価公示法に基づく標準地の公示価格である。

(令和4年1月1日現在)

所在及び地番並びに住居表示	1㎡当たりの価格	周辺の土地の利用の現状	前面道路の状況	主要な交通施設との接近の状況	都市計画法等の制限で主要なもの
芦屋市	円				
親王塚町68番4 「親王塚町6-16」	460,000	中規模一般住宅が建ち並ぶ住宅地域	南8.4m市道	芦屋 500m	1中専(60、200)
浜町68番3外 「浜町5-6」	293,000	一般住宅、共同住宅等が混在する住宅地域	北西6.8m市道	打出 360m	1中専(60、200)
山手町40番14 「山手町10-13」	355,000	中規模以上の一般住宅が多い山手の住宅地域	北東5.5m市道	芦屋川 750m	1低専(40、80)
平田町53番3 「平田町3-10」	290,000	中規模一般住宅が多い閑静な住宅地域	東5.5m市道	阪神芦屋 530m	1低専(40、80)
西芦屋町33番2 「西芦屋町5-11」	412,000	中規模一般住宅が建ち並ぶ閑静な住宅地域	北6.4m市道	芦屋川 400m	1中専(60、200)
竹園町33番2 「竹園町3-9」	326,000	中小規模一般住宅が多い整然とした住宅地域	南東6.4m市道	阪神芦屋 600m	1中専(60、200)
川西町65番9 「川西町10-18」	410,000	中規模一般住宅が多い整然とした住宅地域	北6m市道	阪神芦屋 250m	1中専(60、200)
松浜町68番1 「松浜町9-15」	295,000	中規模一般住宅が建ち並ぶ既成住宅地域	北5.5m市道	阪神芦屋 850m	1低専(40、80)
西山町107番1 「西山町19-6」	389,000	中規模一般住宅にマンションが見られる住宅地域	西6m市道	芦屋川 500m	1中専(60、200)
岩園町275番10	323,000	中規模一般住宅が建ち並ぶ閑静な住宅地域	西6m市道	芦屋 1.7km	1低専(40、80)
船戸町15番 「船戸町8-11」	635,000	大中規模一般住宅が建ち並ぶ住宅地域	西6.3m市道	芦屋 550m	1中専(60、200)
翠ヶ丘町26番34 「翠ヶ丘町19-36」	378,000	マンション、社宅等が見られる閑静な住宅地域	南6.4m市道、東側道	芦屋 1.1km	1中専(60、200)
朝日ヶ丘町327番 「朝日ヶ丘町2-18」	260,000	中小規模一般住宅が多い山手の住宅地域	西6m市道	芦屋 1.6km	1中専(60、200)
南浜町1番106 「南浜町11-12」	117,000	中規模の一般住宅が建ち並ぶ埋立地の住宅地域	北6.3m市道	阪神芦屋 2.6km	1低専(40、80)
精道町63番1 「精道町4-18」	382,000	一般住宅、マンション等が混在する住宅地域	北5.8m市道	阪神芦屋 290m	1中専(60、200)
浜風町12番46 「浜風町22-2」	153,000	中規模一般住宅が建ち並ぶ閑静な住宅地域	北6.3m市道	打出 1.7km	1低専(40、80)
東山町266番 「東山町21-13」	309,000	中規模一般住宅が多い傾斜地の住宅地域	北東5m市道	芦屋 1km	1低専(40、80)
春日町339番外 「春日町11-6」	356,000	中規模一般住宅が多い幹線街路沿いの住宅地域	北15m市道	打出 300m	1中専(60、200)
打出小槌町178番1 「打出小槌町5-6」	359,000	中小規模の一般住宅が建ち並ぶ住宅地域	北東6m市道	打出 300m	1中専(60、200)
業平町34番1 「業平町5-21」	668,000	中小規模の中層の事務所が建ち並ぶ駅前商業地域	北12m市道	芦屋 130m	商業(80、400)準防
月若町2番1 「月若町8-1」	548,000	小売店舗が建ち並ぶ駅前の商業地域	東12m市道	芦屋川近接	近商(80、200)準防
打出町51番5 「打出町1-18」	330,000	中小規模の店舗兼住宅が建ち並ぶ駅前の商業地域	南西6m市道	打出近接	近商(80、300)準防
船戸町38番3 「船戸町5-24」	795,000	小売店舗、飲食店、医院等が建ち並ぶ商業地域	東7m市道	芦屋300m	近商(80、200)準防

資料：国土交通省土地鑑定委員会 令和4年3月23日付け官報より抜粋

(注) ()は左に建ぺい率を、右に容積率をパーセントで表示

6 気象状況（1）

（消防本部屋上調）

年度	区分	天 気 日 数				降水量	平均 実効湿度	平均気圧
		快晴	晴	曇	雨			
		日	日	日	日	mm	%	hPa
平成28年度		12	221	95	37	1,247.5	69.2	1,013.1
29年度		2	221	100	42	1,341.5	68.4	1,013.4
30年度		6	229	93	37	1,780.5	65.2	1,013.6
令和元年度		11	230	94	31	1,180.0	64.1	1,013.4
2年度		2	209	112	42	1,571.0	64.6	1,013.8
3年度		11	221	99	34	1,471.0	65.8	1,014.2
3年4月		3	19	5	3	176.5	57.2	1,017.0
5月		-	15	14	2	242.5	71.0	1,009.2
6月		-	19	10	1	93.5	68.7	1,008.1
7月		-	16	9	6	186.5	76.1	1,008.7
8月		-	12	11	8	289.5	77.3	1,008.6
9月		-	11	15	4	168.0	73.1	1,012.1
10月		3	21	5	2	41.0	64.8	1,017.7
11月		1	26	2	1	101.0	61.9	1,016.8
12月		2	23	6	-	47.5	62.9	1,018.7
4年1月		2	20	7	2	13.5	59.7	1,018.7
2月		-	22	6	-	18.5	55.2	1,019.4
3月		-	17	9	5	93.0	61.4	1,015.6

資料：消防本部

気象状況（2）

（消防本部屋上調）

年度	区分	気 温					最多風向	平均風速
		最 高	最 低	平 均	最高 30℃ 以上の日数	最低 0℃ 以下の日数		
		℃	℃	℃	日	日		m/s
平成28年度		36.6	△ 1.3	17.3	73	4	北東	2.3
29年度		36.2	△ 2.8	16.6	60	14	北東	2.3
30年度		37.5	0.5	17.4	60	-	北東	2.3
令和元年度		37.9	△ 0.2	17.6	59	1	北東	2.4
2年度		37.5	△ 2.4	17.3	52	7	北東	2.3
3年度		38.4	△ 0.6	17.0	56	3	北東	2.2
3年4月		26.3	5.6	15.2	-	-	北東	2.6
5月		27.7	9.5	19.5	-	-	北東	2.5
6月		31.6	17.4	23.8	5	-	北東	2.1
7月		36.1	21.7	27.6	20	-	南西	2.1
8月		38.4	21.3	27.8	21	-	南西	2.4
9月		31.2	20.2	25.0	8	-	北東	2.3
10月		30.6	10.2	20.4	2	-	北東	2.3
11月		23.2	4.9	14.0	-	-	北東	2.0
12月		16.5	0.0	8.6	-	-	西	2.1
4年1月		12.5	△ 0.1	5.4	-	1	北東	1.9
2月		13.1	△ 0.6	5.3	-	2	西	2.2
3月		21.3	1.9	11.2	-	-	北東	2.3

資料：消防本部

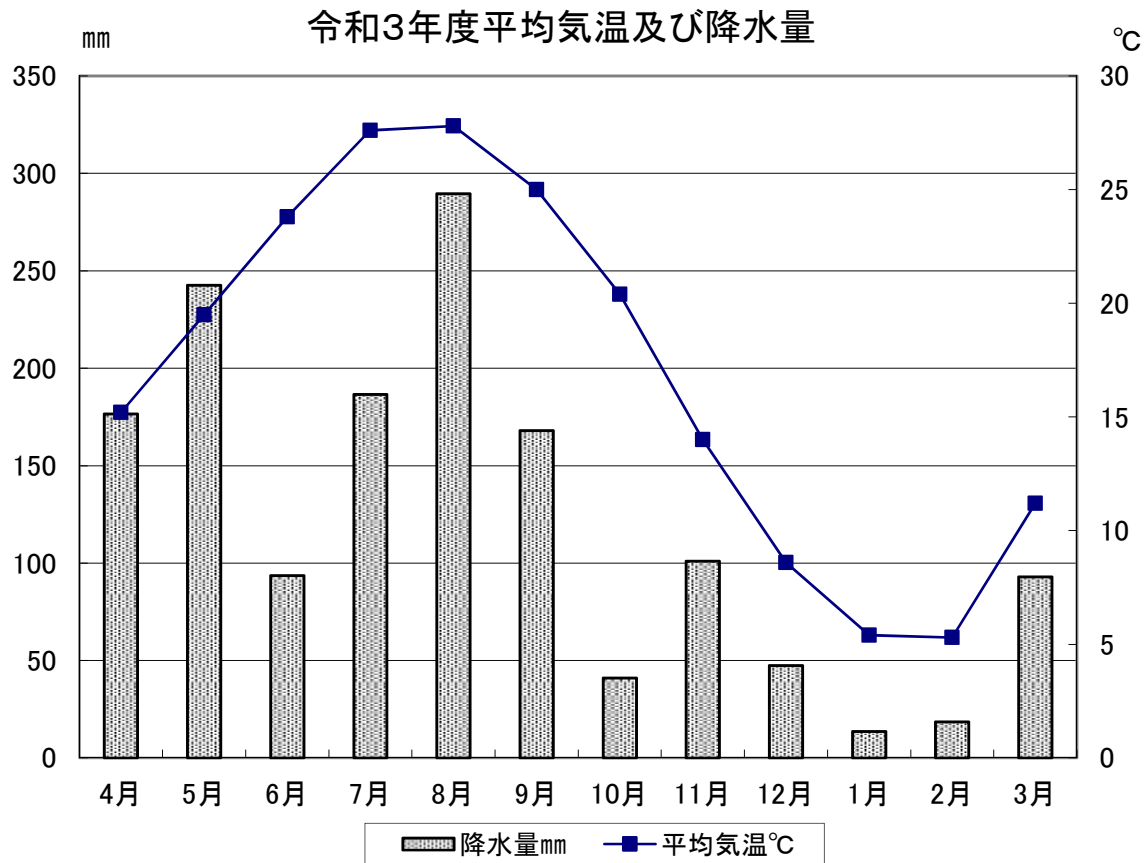

都市計画区域及び地域地区面積

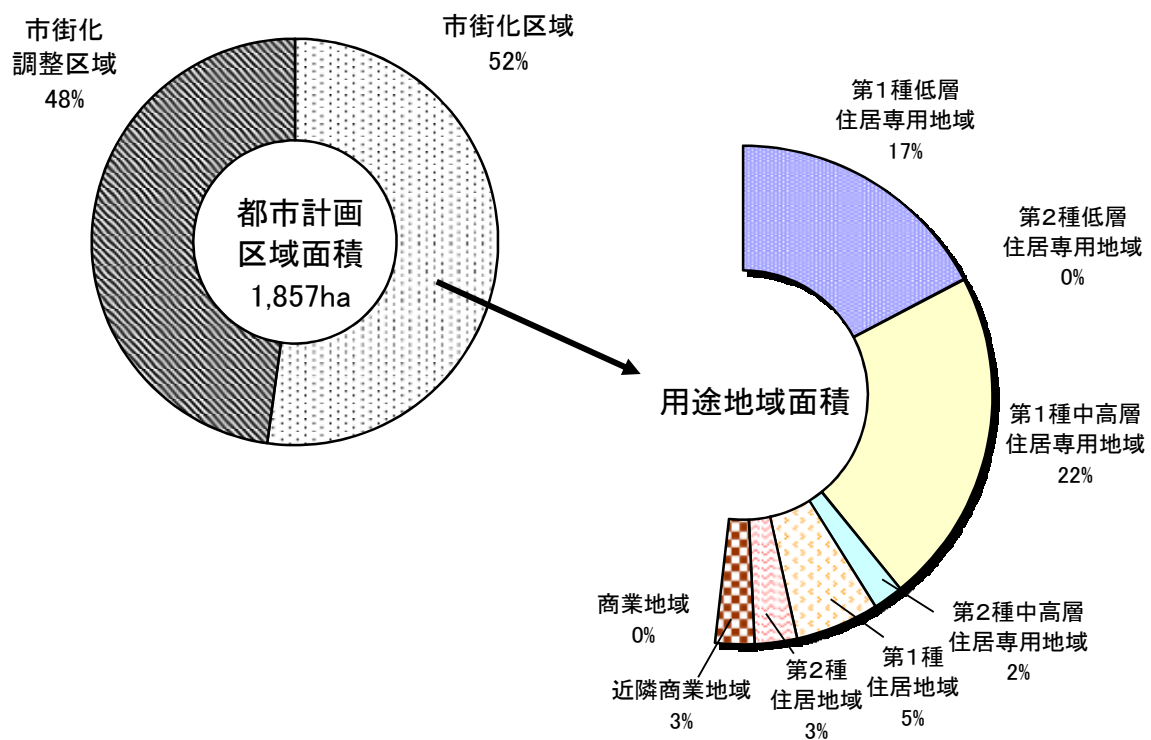

Ⅱ 人 口

- 1 人口の推移
- 2 戸籍人口及び住民基本台帳人口
- 3 国籍・地域別外国人住民登録者数
- 4 将来推計人口
- 5 人口動態の推移
- 6 令和3年度の人口動態
- 7 前住地別人口
- 8 町別住民基本台帳人口の推移
- 9 町別人口、世帯数、年齢別（5歳階級）人口
（住民基本台帳）

Ⅱ 人 口

1 人口の推移

区分 年次	世帯数	人 口			人 口 増加率	平均世 帯人員	備 考
		総 数	男	女			
	世帯	人	人	人	%	人	
明治22年	597	3,285	…	…	…	5.50	村制施行
27	608	3,324	…	…	1.2	5.47	
32	630	3,426	…	…	3.1	5.44	
37	639	3,452	…	…	0.8	5.40	
42	762	3,904	…	…	13.1	5.12	
大正3年	1,131	5,298	…	…	35.7	4.68	
9	2,269	11,151	5,478	5,673	110.5	4.91	第1回国勢調査
14	3,886	19,101	9,026	10,075	71.3	4.92	2 〃
昭和5年	5,708	28,404	13,225	15,179	48.7	4.98	3 〃
10	6,979	35,567	16,738	18,829	25.2	5.10	4 〃
15	7,890	39,137	18,089	21,048	10.0	4.96	5 〃 市制施行
20	7,086	31,098	15,300	15,798	△ 20.5	4.39	人口調査(11.1)
22	8,666	37,033	18,139	18,894	19.1	4.27	第6回国勢調査
25	9,785	42,951	21,493	21,458	16.0	4.39	7 〃
30	11,589	50,960	25,033	25,927	18.6	4.40	8 〃
31	11,778	51,787	25,264	26,523	1.6	4.40	推計人口(10.1)
32	12,317	53,456	26,060	27,396	3.2	4.34	〃
33	12,510	53,724	26,095	27,629	0.5	4.29	〃
34	12,775	53,911	26,183	27,728	0.3	4.22	〃
35	14,221	57,050	27,894	29,156	5.8	4.01	第9回国勢調査
36	14,433	58,180	28,505	29,675	2.0	4.03	推計人口(10.1)
37	15,017	59,928	29,424	30,504	3.0	3.99	〃
38	15,363	61,188	30,201	30,987	2.1	3.98	〃
39	15,446	62,098	30,676	31,422	1.5	4.02	〃
40	17,046	63,195	30,687	32,508	1.8	3.71	第10回国勢調査
41	17,429	63,873	30,932	32,941	1.1	3.66	推計人口(10.1)
42	17,250	64,563	31,189	33,374	1.1	3.74	〃
43	17,826	64,645	30,847	33,798	0.1	3.63	〃
44	18,856	66,878	31,856	35,022	3.5	3.55	〃
45	20,690	70,938	34,139	36,799	6.1	3.43	第11回国勢調査
46	21,175	72,016	34,521	37,495	1.5	3.40	推計人口(10.1)
47	21,681	73,857	35,517	38,340	2.6	3.41	〃
48	22,254	75,184	36,042	39,142	1.8	3.38	〃
49	22,231	75,740	36,256	39,484	0.7	3.41	〃
50	23,829	76,211	36,855	39,356	0.6	3.20	第12回国勢調査
51	23,277	75,332	36,274	39,058	△ 1.2	3.24	推計人口(10.1)
52	23,474	75,453	36,332	39,121	0.2	3.21	〃
53	23,340	75,092	36,044	39,048	△ 0.5	3.22	〃
54	24,607	78,600	37,665	40,935	4.7	3.19	〃
55	28,614	81,745	38,996	42,749	4.0	2.86	第13回国勢調査
56	29,020	82,614	39,274	43,340	1.1	2.85	推計人口(10.1)
57	29,325	83,570	39,638	43,932	1.2	2.85	〃
58	30,125	85,709	40,712	44,997	2.6	2.85	〃
59	30,560	86,735	41,151	45,584	1.2	2.84	〃
60	30,743	87,127	41,275	45,852	0.5	2.83	第14回国勢調査
61	30,928	87,232	41,172	46,060	0.1	2.82	推計人口(10.1)
62	31,622	88,553	41,642	46,911	1.5	2.80	〃
63	31,929	88,623	41,615	47,008	0.1	2.78	〃

区分 年次	世帯数	人 口			人 口 増加率	平均世 帯人員	備 考
		総 数	男	女			
	世帯	人	人	人	%	人	
平成元年	32,077	87,841	41,208	46,633	△ 0.9	2.74	推計人口(10.1)
2	32,427	87,524	41,130	46,394	△ 0.4	2.70	第15回国勢調査
3	32,926	87,567	41,096	46,471	0.0	2.66	推計人口(10.1)
4	33,381	87,541	40,948	46,593	△ 0.0	2.62	〃
5	33,643	87,127	40,707	46,420	△ 0.5	2.59	〃
6	33,695	86,630	40,401	46,229	△ 0.6	2.57	〃
7	29,070	75,032	34,928	40,104	△ 13.4	2.58	第16回国勢調査
8	29,128	74,562	34,687	39,875	△ 0.6	2.56	推計人口(10.1)
9	29,627	74,922	34,748	40,174	0.5	2.53	〃
10	30,808	76,212	35,295	40,917	1.7	2.47	〃
11	31,787	77,775	35,872	41,903	2.1	2.45	〃
12	34,209	83,834	38,705	45,129	7.8	2.45	第17回国勢調査
13	35,092	85,378	39,425	45,953	1.8	2.43	推計人口(10.1)
14	36,317	87,790	40,452	47,338	2.8	2.42	〃
15	37,340	89,267	41,119	48,148	1.7	2.39	〃
16	37,884	90,018	41,369	48,649	0.8	2.38	〃
17	37,970	90,590	41,391	49,199	0.6	2.39	第18回国勢調査
18	38,699	91,555	41,791	49,764	1.1	2.37	推計人口(10.1)
19	39,266	92,456	42,157	50,299	1.0	2.35	〃
20	39,810	93,036	42,330	50,706	0.6	2.34	〃
21	40,034	93,305	42,373	50,932	0.3	2.33	〃
22	39,753	93,238	42,385	50,853	△ 0.1	2.35	第19回国勢調査
23	40,219	93,760	42,657	51,103	0.6	2.33	推計人口(10.1)
24	40,252	94,358	42,813	51,545	0.6	2.34	〃
25	40,604	94,404	42,755	51,649	0.0	2.32	〃
26	40,912	94,642	42,749	51,893	0.3	2.31	〃
27	41,881	95,350	43,089	52,261	0.7	2.28	第20回国勢調査
28	41,894	94,925	42,883	52,042	△ 0.4	2.27	推計人口(10.1)
29	42,182	94,930	42,909	52,021	0.0	2.25	〃
30	42,320	94,751	42,774	51,977	△ 0.2	2.24	〃
令和元年	42,343	94,342	42,483	51,859	△ 0.4	2.23	〃
2	42,522	93,922	42,008	51,914	△ 0.4	2.21	第21回国勢調査
3年10月	42,601	93,752	41,854	51,898	△ 0.2	2.20	推計人口(10.1)
11	42,676	93,830	41,895	51,935	0.1	2.20	推計人口(1日現在)
12	42,709	93,866	41,929	51,937	0.0	2.20	〃
4年1月	42,705	93,877	41,942	51,935	0.0	2.20	〃
2	42,569	93,729	41,854	51,875	△ 0.2	2.20	〃
3	42,549	93,687	41,825	51,862	△ 0.0	2.20	〃
4	42,603	93,596	41,749	51,847	△ 0.1	2.20	〃
5	42,953	93,954	41,999	51,955	0.4	2.19	〃
6	43,107	93,981	42,021	51,960	0.0	2.18	〃
7	43,052	94,023	42,029	51,994	0.0	2.18	〃
8	43,015	93,955	41,997	51,958	△ 0.1	2.18	〃
9	43,033	93,490	41,999	51,941	△ 0.5	2.17	〃
10	42,935	93,814	41,893	51,921	0.3	2.19	〃
11	43,079	93,932	41,979	51,953	0.1	2.18	〃
12	43,051	93,858	41,957	51,901	△ 0.1	2.18	〃

資料：文書法制課

(注) 推計人口と世帯数は、国勢調査における確定数を基礎とし、その後毎月住民基本台帳法及び外国人登録法（平成24年7月9日廃止）に基づく当該月間の移動数の報告を受け、その報告を集計したものである。

人口の推移

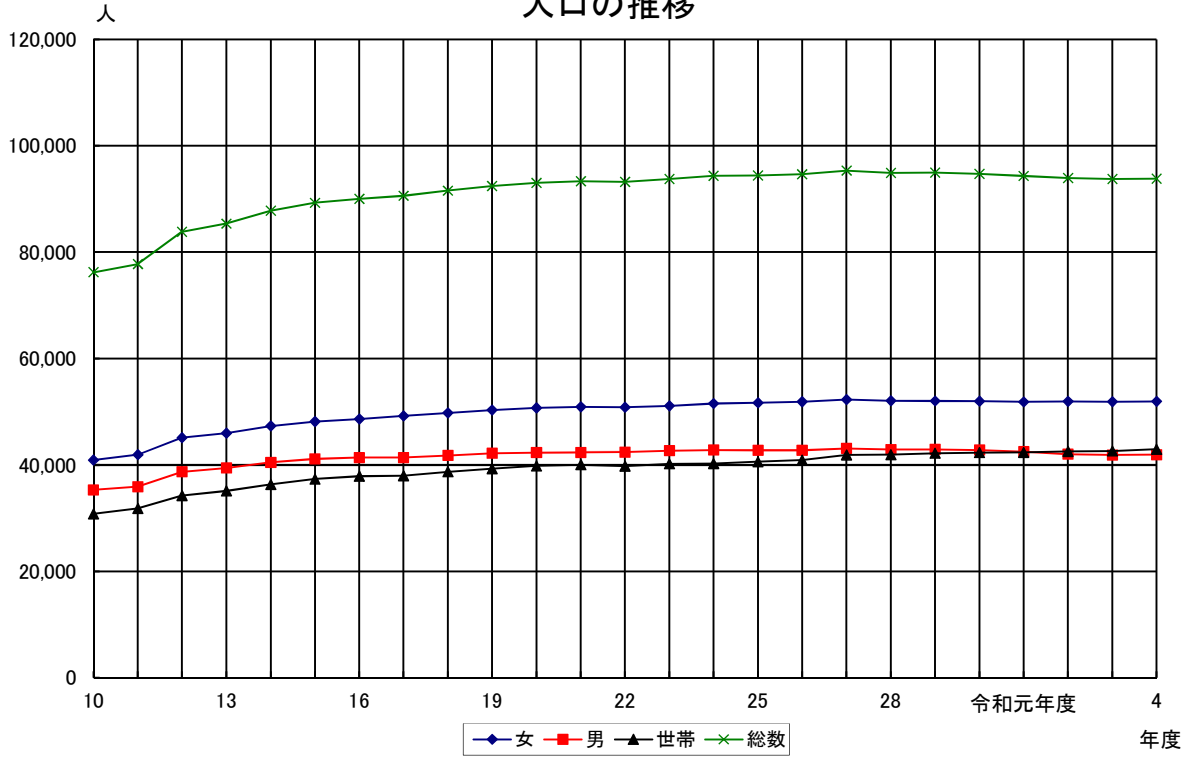

人口ピラミッド(令和2年国勢調査)

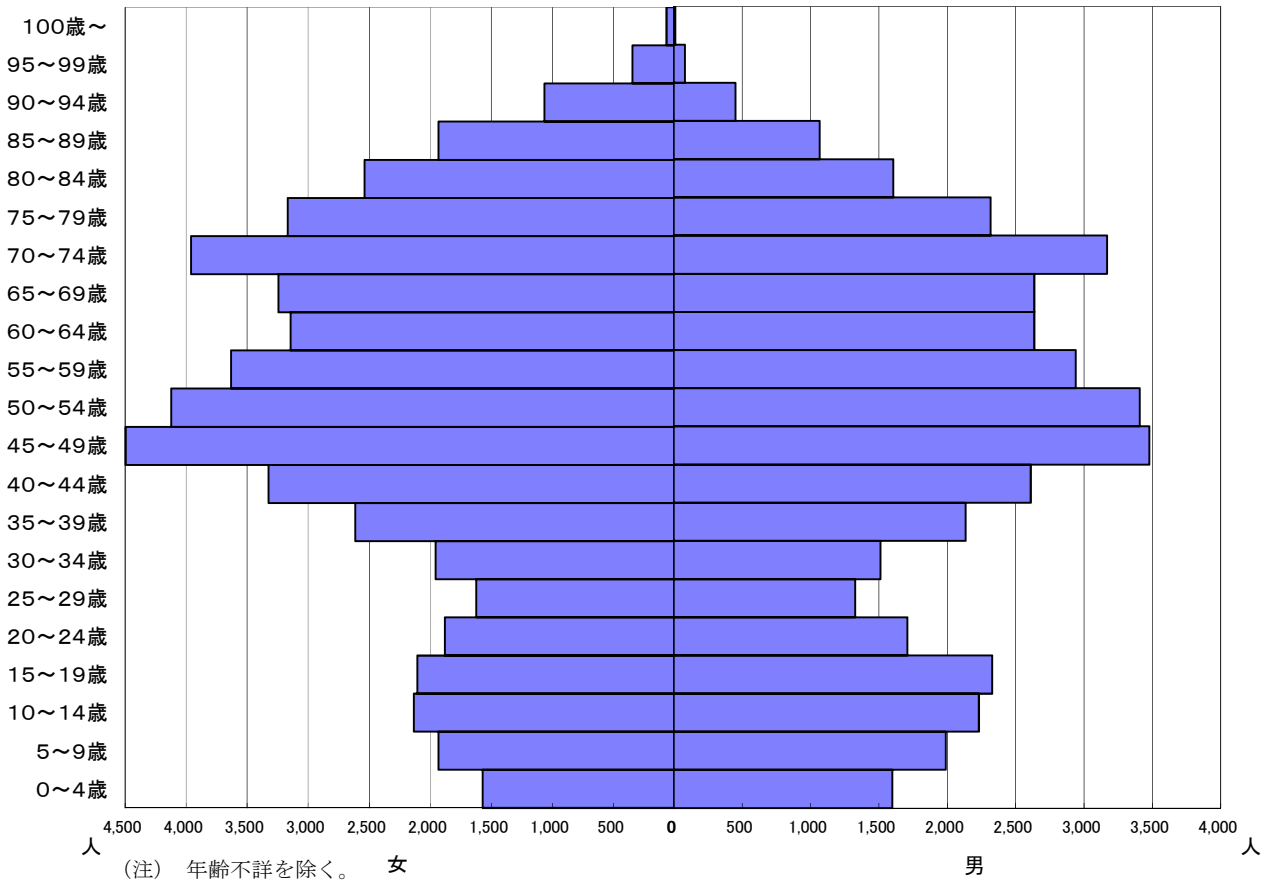

2 戸籍人口及び住民基本台帳人口

(各年度末現在)

年度	戸 籍		住 民 基 本 台 帳 人 口			
	本籍数	本籍人口	世帯数	人 口		
				総 数	男	女
	人	人	世帯	人	人	人
平成18年度	34,578	87,662	40,383	91,699	42,093	49,606
19	35,163	88,766	40,893	92,484	42,329	50,155
20	35,807	89,911	41,422	93,217	42,632	50,585
21	36,322	90,783	41,594	93,351	42,636	50,715
22	36,709	91,500	42,044	93,847	42,923	50,924
23	37,131	92,256	42,497	94,463	43,174	51,289
24	37,570	92,994	43,529	96,360	43,966	52,394
25	37,976	97,672	43,851	96,499	43,924	52,575
26	38,323	94,321	44,069	96,590	43,885	52,705
27	38,577	94,647	44,037	96,079	43,628	52,451
28	38,865	95,173	44,113	95,740	43,420	52,320
29	39,121	95,539	44,385	95,805	43,458	52,347
30	39,397	95,838	44,431	95,488	43,266	52,222
令和元年度	39,607	96,058	44,745	95,443	43,193	52,250
2	39,719	96,143	44,976	95,277	43,046	52,231
3	39,875	96,170	45,086	95,149	42,941	52,208

資料：市民課

(注) 住民基本台帳法の改正、外国人登録法の廃止（平成24年7月9日）に基づき、平成24年度から外国人の人数も含まれている。なお、未届けの者は含まれていない。

3 国籍・地域別外国人住民登録者数

(各年度末現在)

国籍・地域	令和2年度	令和3年度	国籍・地域	令和2年度	令和3年度
	人	人		人	人
韓国・朝鮮	529	529	カナダ	25	25
中国・台湾	433	454	タイ	23	22
アメリカ	88	104	ベトナム	43	30
フィリピン	102	74	シンガポール	1	2
インドネシア	7	9	イラン	11	24
イギリス	30	29	ブラジル	43	38
インド	21	22	オランダ	2	2
ドイツ	14	15	ペルー	30	28
フランス	15	18	その他	178	173
オーストラリア	14	17	総 数	1,609	1,615

資料：市民課

4 将来推計人口

区分		年次	2015年			2020年			2025年					
			計	男	女	計	男	女	計	男	女			
			人	人	人	人	人	人	人	人	人			
0	～	4	歳	3,772	1,908	1,864	3,470	1,779	1,691	3,091	1,585	1,506		
5	～	9	歳	4,343	2,215	2,128	3,819	1,918	1,901	3,584	1,828	1,756		
10	～	14	歳	4,403	2,266	2,137	4,365	2,217	2,148	3,919	1,956	1,963		
15	～	19	歳	4,408	2,250	2,158	4,421	2,263	2,158	4,464	2,268	2,196		
20	～	24	歳	3,652	1,725	1,927	4,372	2,148	2,224	4,181	1,996	2,185		
25	～	29	歳	3,582	1,622	1,960	3,308	1,432	1,876	4,005	1,869	2,136		
30	～	34	歳	4,702	2,096	2,606	3,570	1,609	1,961	3,524	1,546	1,978		
35	～	39	歳	5,940	2,610	3,330	4,703	2,099	2,604	3,717	1,690	2,027		
40	～	44	歳	8,022	3,550	4,472	6,039	2,601	3,438	4,855	2,148	2,707		
45	～	49	歳	7,744	3,577	4,167	8,191	3,610	4,581	6,243	2,646	3,597		
50	～	54	歳	6,679	3,041	3,638	7,651	3,438	4,213	8,352	3,672	4,680		
55	～	59	歳	5,775	2,641	3,134	6,662	2,991	3,671	7,782	3,490	4,292		
60	～	64	歳	6,066	2,733	3,333	5,711	2,605	3,106	6,658	2,970	3,688		
65	～	69	歳	7,546	3,409	4,137	5,983	2,663	3,320	5,643	2,546	3,097		
70	～	74	歳	5,964	2,601	3,363	7,259	3,224	4,035	5,845	2,547	3,298		
75	～	79	歳	4,834	1,999	2,835	5,637	2,358	3,279	6,907	2,956	3,951		
80	～	84	歳	3,967	1,606	2,361	4,253	1,661	2,592	5,178	2,063	3,115		
85	～	89	歳	2,535	892	1,643	3,113	1,156	1,957	3,502	1,245	2,257		
90	歳	以	上	1,416	348	1,068	2,004	522	1,482	2,684	723	1,961		
		計		95,350	43,089	52,261	94,531	42,294	52,237	94,134	41,744	52,390		
(再掲)														
0	～	14	歳	12,518	6,389	6,129	11,654	5,914	5,740	10,594	5,369	5,225		
15	～	64	歳	56,570	25,845	30,725	54,628	24,796	29,832	53,781	24,295	29,486		
65	歳	以	上	26,262	10,855	15,407	28,249	11,584	16,665	29,759	12,080	17,679		
65	～	74	歳	以	上	13,510	6,010	7,500	13,242	5,887	7,355	11,488	5,093	6,395
75	歳	以	上	12,752	4,845	7,907	15,007	5,697	9,310	18,271	6,987	11,284		
(年齢別割合)				%	%	%	%	%	%	%	%	%		
0	～	14	歳	13.1	14.8	11.7	12.3	14.0	11.0	11.3	12.9	10.0		
15	～	64	歳	59.3	60.0	58.8	57.8	58.6	57.1	57.1	58.2	56.3		
65	歳	以	上	27.5	25.2	29.5	29.9	27.4	31.9	31.6	28.9	33.7		
65	～	74	歳	以	上	14.2	13.9	14.4	14.0	13.9	14.1	12.2	12.2	
75	歳	以	上	13.4	11.2	15.1	15.9	13.5	17.8	19.4	16.7	21.5		

資料：国立社会保障・人口問題研究所 「日本の地域別将来推計人口」

(注) 2015年は国勢調査による実績値である。

四捨五入の関係で、男女または年齢の合計が総数に合致しないことがある。

(平成30年推計)

2030年			2035年			2040年			2045年		
計	男	女	計	男	女	計	男	女	計	男	女
人	人	人	人	人	人	人	人	人	人	人	人
2,951	1,513	1,438	2,889	1,481	1,408	2,862	1,467	1,395	2,797	1,434	1,363
3,204	1,634	1,570	3,073	1,567	1,506	3,024	1,542	1,482	3,012	1,536	1,476
3,689	1,868	1,821	3,302	1,672	1,630	3,173	1,606	1,567	3,129	1,584	1,545
4,034	2,019	2,015	3,801	1,928	1,873	3,409	1,729	1,680	3,275	1,661	1,614
4,170	1,980	2,190	3,794	1,776	2,018	3,576	1,694	1,882	3,212	1,522	1,690
3,831	1,752	2,079	3,770	1,718	2,052	3,476	1,567	1,909	3,287	1,497	1,790
4,253	1,975	2,278	4,062	1,864	2,198	3,950	1,808	2,142	3,691	1,677	2,014
3,692	1,631	2,061	4,485	2,080	2,405	4,298	1,968	2,330	4,173	1,902	2,271
3,840	1,732	2,108	3,829	1,675	2,154	4,695	2,159	2,536	4,514	2,051	2,463
5,019	2,188	2,831	3,971	1,768	2,203	3,974	1,713	2,261	4,906	2,226	2,680
6,374	2,677	3,697	5,124	2,217	2,907	4,058	1,794	2,264	4,074	1,743	2,331
8,524	3,744	4,780	6,558	2,759	3,799	5,313	2,288	3,025	4,217	1,855	2,362
7,796	3,475	4,321	8,560	3,739	4,821	6,639	2,791	3,848	5,426	2,335	3,091
6,590	2,920	3,670	7,727	3,423	4,304	8,507	3,696	4,811	6,644	2,789	3,855
5,519	2,443	3,076	6,447	2,811	3,636	7,569	3,302	4,267	8,352	3,575	4,777
5,579	2,344	3,235	5,272	2,254	3,018	6,166	2,605	3,561	7,256	3,071	4,185
6,397	2,614	3,783	5,174	2,074	3,100	4,909	2,011	2,898	5,763	2,344	3,419
4,294	1,558	2,736	5,383	2,013	3,370	4,371	1,606	2,765	4,168	1,570	2,598
3,275	869	2,406	4,061	1,089	2,972	5,233	1,446	3,787	5,170	1,376	3,794
93,031	40,936	52,095	91,282	39,908	51,374	89,202	38,792	50,410	87,066	37,748	49,318
9,844	5,015	4,829	9,264	4,720	4,544	9,059	4,615	4,444	8,938	4,554	4,384
51,533	23,173	28,360	47,954	21,524	26,430	43,388	19,511	23,877	40,775	18,469	22,306
31,654	12,748	18,906	34,064	13,664	20,400	36,755	14,666	22,089	37,353	14,725	22,628
12,109	5,363	6,746	14,174	6,234	7,940	16,076	6,998	9,078	14,996	6,364	8,632
19,545	7,385	12,160	19,890	7,430	12,460	20,679	7,668	13,011	22,357	8,361	13,996
%	%	%	%	%	%	%	%	%	%	%	%
10.6	12.3	9.3	10.1	11.8	8.8	10.2	11.9	8.8	10.3	12.1	8.9
55.4	56.6	54.4	52.5	53.9	51.4	48.6	50.3	47.4	46.8	48.9	45.2
34.0	31.1	36.3	37.3	34.2	39.7	41.2	37.8	43.8	42.9	39.0	45.9
13.0	13.1	12.9	15.5	15.6	15.5	18.0	18.0	18.0	17.2	16.9	17.5
21.0	18.0	23.3	21.8	18.6	24.3	23.2	19.8	25.8	25.7	22.1	28.4

5 人口動態の推移

本表は、住民基本台帳法、外国人登録法(平成24年7月9日廃止)及び戸籍法による諸届け(職権によるものを含む。)のうち人口移動を中心として表したものである。

区分 年次	自 然 動 態			社 会 動 態			
	出 生	死 亡	自然増減	転 入	転 出	その他の増減	社会増減
	人	人	人	人	人	人	人
平成18年度	890	691	199	6,780	6,180	37	637
19	890	777	113	6,846	6,141	△ 3	702
20	828	683	145	6,469	5,884	△ 16	569
21	841	791	50	5,799	5,775	△ 15	9
22	834	850	△ 16	6,016	5,584	△ 14	418
23	790	790	0	5,938	5,387	△ 15	536
24	786	842	△ 56	5,899	5,454	△ 65	380
25	770	828	△ 58	5,819	5,579	△ 43	197
26	783	879	△ 96	5,523	5,338	2	187
27	725	905	△ 180	5,202	5,511	△ 22	△ 331
28	669	912	△ 243	5,141	5,236	△ 1	△ 96
29	694	928	△ 234	5,582	5,286	3	299
30	598	920	△ 322	5,001	5,005	9	5
令和元年度	605	876	△ 271	5,184	4,961	3	226
2	545	962	△ 417	4,724	4,476	3	251
3	490	1,033	△ 543	4,778	4,357	△ 6	415

資料：市民課

(注) 比率は、各年10月1日現在の人口をもとに算出した1,000人当たりの割合である。

その他の増減とは、職権記載、住所設定、職権回復、帰化、転出取消、職権消除、国籍喪失等によるものである。婚姻・離婚は、市外在住の数も含まれている。

6 令和3年度の人口動態(上記内訳)

区分 年月	自 然 動 態									
	出 生			死 亡			自然増減			転
	総 数	男	女	総 数	男	女	総 数	男	女	総 数
	人	人	人	人	人	人	人	人	人	人
総 数	490	239	251	1,033	491	542	△ 543	△ 252	△ 291	4,778
令和3年 4月	31	16	15	101	49	52	△ 70	△ 33	△ 37	839
5	32	18	14	85	37	48	△ 53	△ 19	△ 34	262
6	45	24	21	78	39	39	△ 33	△ 15	△ 18	277
7	53	23	30	81	38	43	△ 28	△ 15	△ 13	302
8	41	20	21	86	42	44	△ 45	△ 22	△ 23	320
9	43	20	23	77	29	48	△ 34	△ 9	△ 25	281
10	53	26	27	71	35	36	△ 18	△ 9	△ 9	392
11	29	15	14	80	42	38	△ 51	△ 27	△ 24	363
12	52	28	24	92	43	49	△ 40	△ 15	△ 25	357
令和4年 1月	40	17	23	95	40	55	△ 55	△ 23	△ 32	281
2	38	16	22	99	50	49	△ 61	△ 34	△ 27	338
3	33	16	17	88	47	41	△ 55	△ 31	△ 24	766

資料：市民課

比 率 (1,000人につき)				婚 姻	離 婚	死 産
自 然 動 態		社 会 動 態				
出 生	死 亡	転 入	転 出			
⁰ / ₀₀	⁰ / ₀₀	⁰ / ₀₀	⁰ / ₀₀	組	組	人
9.5	7.4	72.5	66.1	648	182	9
9.4	8.2	72.5	65.1	596	195	10
8.7	7.2	68.1	62.0	607	195	6
8.8	8.3	60.9	60.6	590	208	9
8.7	8.9	63.0	58.5	591	184	10
8.2	8.2	61.8	56.1	549	215	11
8.1	8.7	61.1	56.5	530	194	6
8.0	8.6	60.3	57.8	567	174	8
8.1	9.1	57.0	55.1	472	185	15
7.5	9.4	53.8	57.0	457	174	9
7.0	9.5	53.4	54.4	474	173	10
7.2	9.6	58.0	55.0	477	158	13
6.2	9.6	52.1	52.1	413	161	6
6.3	9.2	54.2	51.9	425	153	6
5.7	10.1	49.5	46.9	356	140	7
5.1	10.8	50.1	45.7	330	124	3

社 会 動 態										
入		転 出			その他の増減			社会増減		
男	女	総数	男	女	総数	男	女	総数	男	女
人	人	人	人	人	人	人	人	人	人	人
2,305	2,473	4,357	2,154	2,203	△ 6	△ 4	△ 2	415	147	268
448	391	409	216	193	0	0	0	430	232	198
121	141	312	148	164	1	1	0	△ 49	△ 26	△ 23
131	146	262	124	138	0	0	0	15	7	8
135	167	315	156	159	0	0	0	△ 13	△ 21	8
142	178	293	131	162	1	1	0	28	12	16
136	145	400	226	174	△ 1	△ 1	0	△ 120	△ 91	△ 29
200	192	295	150	145	△ 1	0	△ 1	96	50	46
171	192	277	110	167	1	0	1	87	61	26
159	198	301	127	174	△ 5	△ 4	△ 1	51	28	23
136	145	373	201	172	△ 1	0	△ 1	△ 93	△ 65	△ 28
159	179	319	154	165	0	0	0	19	5	14
367	399	801	411	390	△ 1	△ 1	0	△ 36	△ 45	9

7 前住地別人口

本表は、住民基本台帳法に基づく転入をした者の前住地の歴年集計である。

従前の住所	令和元年	令和2年	令和3年	従前の住所	令和元年	令和2年	令和3年
総 数	5,101	4,673	4,615	広島県	65	56	48
				山口県	18	10	14
北海道	28	24	20	徳島県	23	13	13
青森県	2	-	5	香川県	34	41	40
岩手県	3	2	1	愛媛県	31	31	32
宮城県	15	14	6	高知県	5	13	13
秋田県	4	-	1	福岡県	66	55	44
山形県	3	1	3	佐賀県	9	5	2
福島県	4	5	5	長崎県	14	5	11
茨城県	31	5	14	熊本県	12	9	12
栃木県	4	3	1	大分県	10	11	10
群馬県	12	3	8	宮崎県	10	9	13
埼玉県	57	30	29	鹿児島県	13	2	7
千葉県	57	55	33	沖縄県	14	10	12
東京都	297	326	324	国 外	568	340	223
神奈川県	145	89	81	従前の住所なし	-	-	-
新潟県	3	8	4	(再掲)			
富山県	14	8	13	札幌市	20	20	10
石川県	14	17	13	仙台市	11	7	2
福井県	3	13	9	さいたま市	16	16	9
山梨県	6	4	4	千葉市	14	9	11
長野県	3	7	3	東京都の区部	256	277	274
				横浜市	70	49	43
岐阜県	13	10	9	川崎市	42	27	27
静岡県	27	27	14	相模原市	3	3	2
愛知県	97	77	109	新潟市	3	4	1
三重県	21	18	14	静岡市	7	3	5
滋賀県	39	27	27	浜松市	1	4	-
				名古屋市	63	37	66
京都府	108	109	102	京都市	78	72	83
大阪府	761	691	787	大阪市	354	370	378
兵庫県	2,282	2,346	2,330	堺市	52	37	48
奈良県	56	62	59	神戸市	1,008	1,132	1,056
和歌山県	23	18	27	岡山市	22	28	24
				広島市	38	43	22
鳥取県	10	8	11	北九州市	16	11	5
島根県	10	7	12	福岡市	30	31	27
岡山県	57	49	43	熊本市	8	7	6

資料：市民課

(注) 「従前の住所なし」とは住所設定によるものである。

8 町別住民基本台帳人口の推移

(各年4月1日現在)

町名	平成29年	平成30年	令和元年	令和2年	令和3年	令和4年
奥山	422	422	406	414	414	407
奥池町	535	532	538	525	538	533
奥池南町	801	791	787	776	793	790
六麓荘町	651	645	656	641	624	624
劔谷	-	-	-	-	-	-
朝日ヶ丘町	6,943	6,801	6,588	6,587	6,523	6,479
山手町	1,985	2,006	1,964	1,960	1,940	1,932
山芦屋町	1,413	1,414	1,443	1,400	1,412	1,397
岩園町	3,470	3,470	3,474	3,502	3,448	3,491
東山町	2,371	2,406	2,437	2,454	2,407	2,427
東芦屋町	1,994	2,014	2,014	2,001	2,001	2,004
西山町	1,278	1,285	1,275	1,280	1,256	1,252
三条町	2,130	2,139	2,104	2,109	2,131	2,100
翠ヶ丘町	4,787	4,776	4,774	4,834	4,790	4,770
親王塚町	1,466	1,514	1,491	1,475	1,459	1,476
大原町	2,345	2,368	2,353	2,329	2,323	2,294
大船戸町	864	891	872	867	881	893
松ノ内町	1,147	1,146	1,160	1,192	1,236	1,223
月若町	653	664	652	674	678	683
西芦屋町	606	605	630	622	639	618
三条南町	984	978	993	973	983	990
楠町	2,892	2,867	2,901	2,886	2,866	2,862
上宮川町	585	585	588	595	600	579
業平町	1,037	1,030	1,088	1,077	1,084	1,107
前田町	538	580	529	523	530	513
清水町	662	665	687	666	667	698
春日町	1,989	1,985	1,974	1,926	1,930	1,917
打出小槌町	1,655	1,701	1,686	1,695	1,705	1,703
打宮塚町	1,177	1,198	1,174	1,177	1,170	1,164
茶屋之町	886	847	860	866	909	878
大榭町	642	620	640	646	634	616
公光町	635	636	632	635	617	628
川西町	1,247	1,280	1,269	1,269	1,322	1,475
津知町	1,190	1,204	1,202	1,215	1,215	1,194
打出町	476	489	491	479	461	465
南宮町	3,587	3,570	3,497	3,490	3,456	3,451
若宮町	624	610	609	606	609	593
宮川町	621	620	630	623	618	624
竹園町	923	902	893	878	862	848
精道町	857	882	879	899	870	862
浜芦屋町	1,045	1,041	1,028	1,048	1,042	1,033
平田北町	607	601	606	624	615	604
大東町	3,949	3,926	3,902	3,874	3,848	3,843
浜町	2,582	2,578	2,475	2,462	2,609	2,719
西蔵町	2,312	2,265	2,087	2,099	2,204	2,226
呉川町	2,818	2,864	2,718	2,741	2,708	2,671
伊勢町	1,966	1,985	1,951	1,942	1,922	1,924
松浜町	2,022	2,023	2,062	2,080	2,056	1,986
平田町	1,051	1,059	1,062	1,071	1,087	1,092
新浜町	1,541	1,532	1,534	1,518	1,484	1,474
浜風町	1,251	1,264	1,289	1,291	1,273	1,225
高浜町	4,248	4,155	4,516	4,563	4,494	4,448
若葉町	2,921	2,854	2,856	2,752	2,666	2,587
緑町	1,624	1,618	1,603	1,604	1,608	1,573
潮見町	1,120	1,120	1,114	1,101	1,106	1,087
陽光町	2,407	2,413	2,381	2,350	2,334	2,316
海洋町	1,249	1,237	1,229	1,233	1,229	1,228
南浜町	1,075	1,088	1,065	1,055	1,045	1,052
涼風町	884	1,044	1,170	1,269	1,346	1,501
総数	95,740	95,805	95,488	95,443	95,277	95,149

資料：市民課

(注) 住民基本台帳法の改正、外国人登録法の廃止（平成24年7月9日）に基づき、外国人の人数も含まれている。

9 町別人口、世帯数、年齢別（5歳階級）人口（住民基本台帳）

（令和4年10月1日現在）

町名	男	女	合計	世帯	0～4	5～9	10～14
奥山	174	228	402	213	6	6	16
奥池町	238	292	530	249	11	21	15
奥池南町	368	441	809	402	22	26	37
六麓荘	297	331	628	259	14	29	32
劔谷	1	2	3	3	-	-	-
朝日ヶ丘町	2,959	3,559	6,518	3,130	153	191	274
山手町	884	1,057	1,941	862	47	82	97
山芦屋町	643	749	1,392	618	47	66	86
岩園町	1,576	1,886	3,462	1,477	93	187	216
東山町	1,069	1,362	2,431	1,187	86	76	90
東芦屋町	893	1,135	2,028	1,027	67	68	83
西山町	549	708	1,257	637	32	46	59
三条町	966	1,124	2,090	942	58	88	118
翠ヶ丘町	2,123	2,616	4,739	2,114	169	254	225
親王塚町	649	842	1,491	709	74	60	44
大原町	1,009	1,317	2,326	1,163	75	92	87
船戸町	401	515	916	459	38	38	40
松ノ内町	512	674	1,186	572	41	57	57
月若町	291	375	666	326	21	26	19
西芦屋町	278	340	618	278	26	34	29
三条南町	448	537	985	467	16	36	46
楠町	1,252	1,597	2,849	1,401	90	121	143
上宮川町	253	324	577	327	15	25	18
業平町	474	632	1,106	595	59	41	34
前田町	235	274	509	235	13	21	29
清水町	328	386	714	369	37	24	28
春日町	850	1,094	1,944	982	57	61	79
打出小槌町	774	939	1,713	783	75	92	78
宮塚町	507	653	1,160	635	32	42	45
茶屋之町	366	497	863	474	18	31	34
大榊町	259	361	620	360	14	19	12
公光町	282	372	654	297	32	28	23
川西町	686	808	1,494	708	80	59	62
津知町	547	648	1,195	555	48	67	55
打出町	219	244	463	263	22	12	11
南宮町	1,583	1,872	3,455	1,579	108	118	161
若宮町	258	336	594	306	14	19	25
宮川町	271	340	611	323	15	15	21
竹園町	412	432	844	389	25	44	55
精道町	374	490	864	434	26	53	36
浜芦屋町	489	534	1,023	490	32	44	37
平田北町	288	330	618	310	19	22	27
大東町	1,773	2,052	3,825	1,804	129	175	213
浜町	1,273	1,452	2,725	1,227	143	136	139
西蔵町	1,074	1,227	2,301	962	131	148	143
呉川町	1,260	1,371	2,631	1,224	81	91	112
伊勢町	899	1,044	1,943	849	74	102	102
松浜町	890	1,056	1,946	916	45	75	83
平田町	477	619	1,096	552	27	43	43
新浜町	686	779	1,465	618	42	62	55
浜風町	569	676	1,245	565	37	41	48
高浜町	2,034	2,462	4,496	2,345	99	162	177
若葉町	1,127	1,448	2,575	1,403	58	77	71
緑町	722	849	1,571	744	26	41	49
潮見町	498	599	1,097	520	28	27	39
陽光町	951	1,344	2,295	1,225	41	95	152
海洋町	519	705	1,224	654	14	31	74
南浜町	513	544	1,057	369	15	36	85
涼風町	785	802	1,587	532	156	191	137
総計	43,085	52,282	95,367	45,418	3,073	3,974	4,405

資料：市民課

（注） 住民基本台帳法の改正、外国人登録法の廃止（平成24年7月9日）に基づき、外国人の人数も含まれている。

町名	15~19	20~24	25~29	30~34	35~39	40~44	45~49	50~54
奥山	17	11	11	6	10	28	33	39
奥池町	21	26	15	7	15	25	23	44
奥池南町	26	17	25	23	15	42	61	58
六麓荘町	40	35	19	10	23	28	36	54
劔谷	-	-	-	-	-	-	-	-
朝日ヶ丘町	380	356	205	182	255	303	470	670
山手町	119	88	51	43	68	92	170	201
山芦屋町	69	69	43	33	50	91	105	147
岩園町	203	182	108	82	126	229	289	351
東山町	101	107	75	92	121	148	192	217
東芦屋町	96	85	66	100	102	116	161	188
西山町	53	47	37	39	57	76	114	115
三条町	134	93	77	52	91	126	195	225
翠ヶ丘町	210	200	133	157	233	306	377	436
親王塚町	63	60	48	80	109	108	96	120
大原町	82	97	76	93	119	137	173	185
船戸町	29	30	31	42	55	60	70	79
松ノ内町	50	41	38	53	59	58	87	96
月若町	21	34	27	23	39	36	45	72
西芦屋町	36	27	11	17	36	43	50	61
三条南町	61	58	34	32	49	51	89	100
楠町	128	91	97	95	141	194	237	244
上宮川町	28	24	21	20	26	34	39	59
業平町	28	41	45	72	65	86	74	98
前田町	37	15	11	8	17	26	42	47
清水町	23	37	28	53	48	60	53	77
春日町	94	69	44	76	93	123	159	176
打出小槌町	73	53	58	70	95	114	149	169
宮塚町	34	57	41	60	64	65	80	87
茶屋之町	32	34	38	44	49	69	75	81
大榭町	27	33	30	39	43	42	53	51
公光町	37	29	20	26	49	40	59	62
川西町	54	68	58	78	108	98	110	140
津知町	60	41	51	60	75	104	118	90
打出町	14	22	45	44	21	28	30	36
南宮町	166	183	131	157	167	200	257	330
若宮町	29	30	11	24	24	38	43	54
宮川町	29	35	36	39	25	33	46	57
竹園町	34	34	25	36	48	64	74	57
精道町	26	34	27	38	43	65	76	78
浜芦屋町	46	48	52	36	60	79	68	79
平田北町	25	28	24	34	38	35	41	57
大東町	196	171	146	152	239	247	347	324
浜町	147	111	84	135	174	195	273	270
西蔵町	111	89	74	136	182	172	192	173
呉川町	147	145	111	106	131	160	238	237
伊勢町	109	80	61	78	92	130	178	171
松浜町	96	135	97	56	97	97	157	179
平田町	43	70	47	40	43	56	83	96
新浜町	75	65	53	54	85	102	75	94
浜風町	55	56	29	35	52	61	94	84
高浜町	208	231	165	151	199	237	327	358
若葉町	77	109	102	97	123	163	159	196
緑町	51	34	39	37	62	81	93	94
潮見町	47	46	28	30	37	59	65	68
陽光町	124	94	49	39	81	139	174	189
海洋町	82	33	12	11	21	53	76	84
南浜町	131	85	29	17	20	38	123	164
涼風町	68	43	38	93	172	205	162	108
総計	4,602	4,266	3,187	3,542	4,741	5,895	7,535	8,476

町名	55～59	60～64	65～69	70～74	75～79	80～84	85～89	90～
奥山	31	29	24	57	35	26	11	6
奥池町	44	44	49	63	33	31	20	23
奥池南町	79	51	58	88	63	46	44	28
六麓荘町	53	44	36	40	52	32	30	21
劔谷	-	-	1	-	-	-	1	1
朝日ヶ丘町	576	519	458	492	401	281	196	156
山手町	168	150	135	133	108	82	68	39
山芦屋町	120	111	63	99	75	57	32	29
岩園町	281	249	175	201	172	120	117	81
東山町	198	176	153	191	134	126	80	68
東芦屋町	148	141	135	153	128	79	63	49
西山町	93	91	83	98	77	66	45	29
三条町	179	144	109	149	92	77	48	35
翠ヶ丘町	429	306	300	340	244	188	132	100
親王塚町	108	86	94	108	79	71	46	37
大原町	191	166	129	169	154	135	90	76
船戸町	56	56	56	56	65	52	46	17
松ノ内町	114	81	61	96	63	59	43	32
月若町	64	63	36	35	27	30	33	15
西芦屋町	54	41	35	29	27	32	20	10
三条南町	85	68	60	62	48	39	34	17
楠町	204	194	195	224	168	131	91	61
上宮川町	42	24	37	48	42	21	28	26
業平町	82	72	64	57	64	53	43	28
前田町	48	30	23	48	34	33	16	11
清水町	53	45	40	36	26	18	17	11
春日町	130	141	116	146	126	116	91	47
打出小槌町	151	108	80	117	78	60	51	42
宮塚町	110	92	89	82	68	33	42	37
茶屋之町	70	64	43	60	41	32	36	12
大榭町	58	38	37	43	34	18	12	17
公光町	49	46	30	41	28	21	19	15
川西町	91	88	83	99	76	60	49	33
津知町	71	57	73	71	53	51	30	20
打出町	37	33	20	34	23	13	10	8
南宮町	310	261	218	243	173	136	90	46
若宮町	33	37	38	54	46	36	19	20
宮川町	47	36	35	44	40	24	20	14
竹園町	63	52	48	49	46	40	32	18
精道町	51	41	54	74	54	29	35	24
浜芦屋町	79	73	47	75	59	51	32	26
平田北町	53	53	37	43	28	29	16	9
大東町	210	198	195	286	236	179	114	68
浜町	199	123	125	145	114	93	59	60
西蔵町	112	93	96	144	124	95	55	31
呉川町	225	176	152	167	133	104	61	54
伊勢町	151	125	99	132	99	65	44	51
松浜町	160	117	130	160	89	75	55	43
平田町	94	69	70	79	75	55	37	26
新浜町	132	140	119	126	76	58	33	19
浜風町	65	61	94	122	131	98	51	31
高浜町	298	290	275	422	361	289	178	69
若葉町	166	199	188	258	211	191	84	46
緑町	73	85	134	201	195	147	88	41
潮見町	57	66	61	112	124	100	62	41
陽光町	132	102	107	196	173	183	145	80
海洋町	53	47	55	146	109	109	132	82
南浜町	103	66	46	33	37	13	12	4
涼風町	62	51	32	30	20	9	7	3
総計	7,195	6,209	5,635	7,106	5,691	4,497	3,195	2,143

Ⅲ 事 業 所

- 1 産業（大分類）別事業所数及び従業者数の推移
- 2 従業者規模別事業所数及び従業者数の推移
- 3 産業（大分類）、単独・本所・支所（3区分）別民営事業所数、従業者数及び売上（収入）金額（公務を除く）
- 4 産業（中分類）別事業所数及び従業上の地位別従業者数（公務を除く）
- 5 町別、産業（大分類）別事業所数及び従業者数
- 6 産業（大分類）、経営組織別事業所数及び男女別従業者数（公務を除く）
- 7 開設時期、経営組織別事業所数及び従業者数（公務を除く）

Ⅲ 事 業 所

平成18年は事業所・企業統計調査（指定統計）による。

平成21年及び26年は経済センサスー基礎調査（基幹統計）による。

平成24年、28年及び令和3年は経済センサスー活動調査（基幹統計）による。

平成24年及び28年は民営の事業所及び企業を対象としての調査である。

令和3年は甲調査と乙調査の2種類からなり、甲調査は民営の事業所を対象としており、乙調査は国及び地方公共団体の事業所を対象としている。

事業所とは、経済活動が行われている場所ごとの単位で、原則として経済活動が単一の経営主体の下で一定の場所（一区画）を占めて行われていること及び物の生産や販売、サービスの提供が、従業者と設備を有して、継続的に行われていることを条件とする。

1 産業（大分類）別事業所数及び従業者数の推移

調査日	区分	総数	農業	林業	漁業	鉱業	建設業	製造業	電気・ガス・熱供給・水道業	情報通信業
平成18年10月1日		2,658	4	-	-	-	102	45	7	15
		従業者数								
平成18年10月1日		21,988	17	-	-	-	692	498	110	111

調査日	区分	総数	農林漁業	鉱業,採石業,砂利採取業	建設業	製造業	電気・ガス・熱供給・水道業	情報通信業	運輸業,郵便業	卸売業,小売業
平成21年7月1日		3,145	5	-	130	73	7	38	28	841
平成24年2月1日		2,899	4	1	126	47	1	31	18	764
平成26年7月1日		3,178	3	-	116	55	9	27	22	794
平成28年6月1日		2,874	3	-	106	49	1	26	21	754
令和3年6月1日		3,144	4	-	108	51	8	39	26	699
		従業者数								
平成21年7月1日		25,673	48	-	765	638	106	162	1,010	5,524
平成24年2月1日		22,060	38	4	659	369	15	163	934	5,113
平成26年7月1日		26,777	31	-	576	458	106	139	552	6,585
平成28年6月1日		22,294	32	-	554	452	10	134	529	5,764
令和3年6月1日		26,695	27	-	549	507	76	162	638	5,492

資料：兵庫県企画部統計課

（注） 従業者数については、男女の別「不詳」を含む。

運輸業	卸売業, 小売業	金融業, 保険業	不動産業	飲食店, 宿泊業	医療, 福祉	教育, 学 習支援業	複合サー ビス事業	サービス 業	公 務
事 業 所 数									
19	776	29	281	387	276	187	13	498	19
従 業 者 数									
628	5,142	404	937	2,835	3,407	2,785	278	3,310	834

金融業, 保険業	不動産 業, 物品 賃貸業	学術研 究, 専 門・技術 サービス 業	宿泊業, 飲食サー ビス業	生活関連 サービス 業, 娯楽 業	教育, 学 習支援業	医療, 福祉	複合サー ビス事業	サービス 業(他に分 類されな いもの)	公務(他 に分類さ れるもの を除く)
事 業 所 数									
60	475	157	393	273	188	294	12	153	18
54	413	134	391	287	159	311	12	146	...
47	464	154	425	311	198	383	12	139	19
44	340	146	399	295	177	379	12	122	...
55	415	233	344	295	200	442	12	193	20
従 業 者 数									
575	1,593	671	3,578	1,711	2,941	3,932	106	1,385	928
596	1,848	484	3,296	1,859	1,679	3,688	111	1,204	...
632	2,064	543	3,314	1,831	2,765	4,776	265	1,196	944
720	1,182	542	3,199	1,582	1,638	4,661	267	1,028	...
604	1,325	813	2,853	1,421	3,375	6,279	261	1,265	1,048

2 従業者規模別事業所数及び従業者数の推移

区分		調査日	平成21年7月1日	平成24年2月1日	平成26年7月1日	平成28年6月1日	令和3年6月1日
総数	総数						
	事業所数		3,145	2,899	3,178	2,874	3,144
	従業者数		25,673	22,060	26,777	22,294	26,695
民営	民営総数						
	事業所数		3,079	2,899	3,111	2,874	3,078
	従業者数		22,943	22,060	23,731	22,294	23,586
	従業者規模1～4人						
	事業所数		1,843	1,753	1,864	1,709	1,953
	従業者数		4,112	3,884	4,007	3,781	4,085
	従業者規模5～9人						
	事業所数		690	633	684	625	568
	従業者数		4,511	4,179	4,478	4,124	3,721
	従業者規模10～19人						
	事業所数		313	297	325	307	315
	従業者数		4,111	3,950	4,297	4,047	4,234
	従業者規模20～29人						
	事業所数		104	89	105	89	100
	従業者数		2,502	2,129	2,488	2,128	2,369
従業者規模30人以上							
事業所数		116	107	115	121	132	
従業者数		7,707	7,918	8,461	8,214	9,177	
国，地方公共団体							
	事業所数		66	…	67	…	66
	従業者数		2,730	…	3,046	…	3,109

(注) 事業所数の総数には、出向・派遣従業者のみの事業所も含まれているため、従業者規模別事業所数の合計とは必ずしも一致しない。

従業者数については、男女の別「不詳」を含む。

3 産業(大分類)、単独・本所・支所(3区分)別民営事業所数、従業者数及び売上(収入)金額(公務を除く)

(令和3年6月1日調)

産業大分類	区分	総数(単独・本所・支所)			単独事業所		
		事業所数	従業者数	売上(収入)金額 (百万円)	事業所数	従業者数	売上(収入)金額 (百万円)
A～R 全産業 (S公務を除く)		2,773	21,606	…	1,962	8,982	121,551
A～B 農林漁業		4	27	359	3	8	X
C 鉱業, 採石業, 砂利採取業		-	-	-	-	-	-
D 建設業		97	507	…	83	418	9,199
E 製造業		44	432	5,214	35	257	3,945
F 電気・ガス・熱供給・水道業		3	17	…	1	10	X
G 情報通信業		32	133	…	26	73	322
H 運輸業, 郵便業		24	614	…	16	170	1,788
I 卸売業, 小売業		633	4,823	112,348	368	1,533	32,451
J 金融業, 保険業		51	595	…	23	50	879
K 不動産業, 物品賃貸業		374	1,219	41,805	348	999	36,112
L 学術研究, 専門・技術サービス業		219	745	8,618	202	591	7,727
M 宿泊業, 飲食サービス業		307	2,601	11,581	181	914	3,414
N 生活関連サービス業, 娯楽業		267	1,325	8,242	175	615	3,693
O 教育, 学習支援業		156	2,070	…	91	382	1,334
P 医療, 福祉		392	5,227	28,346	290	2,376	16,309
Q 複合サービス事業		12	261	…	-	-	-
R サービス業 (他に分類されないもの)		158	1,010	…	120	586	3,825

産業大分類	区分	本所・本社・本店			支所・支社・支店		
		事業所数	従業者数	売上(収入)金額 (百万円)	事業所数	従業者数	売上(収入)金額 (百万円)
A～R 全産業 (S公務を除く)		135	2,504	…	676	10,120	…
A～B 農林漁業		-	-	-	1	19	X
C 鉱業, 採石業, 砂利採取業		-	-	-	-	-	-
D 建設業		1	17	…	13	72	…
E 製造業		5	88	1,146	4	87	123
F 電気・ガス・熱供給・水道業		-	-	-	2	7	…
G 情報通信業		2	24	…	4	36	…
H 運輸業, 郵便業		-	-	-	8	444	…
I 卸売業, 小売業		51	809	23,969	214	2,481	55,928
J 金融業, 保険業		4	59	…	24	486	…
K 不動産業, 物品賃貸業		6	71	2,495	20	149	3,198
L 学術研究, 専門・技術サービス業		8	60	240	9	94	650
M 宿泊業, 飲食サービス業		18	154	453	108	1,533	7,714
N 生活関連サービス業, 娯楽業		11	169	1,193	81	541	3,356
O 教育, 学習支援業		8	472	…	57	1,216	…
P 医療, 福祉		17	564	2,190	85	2,287	9,847
Q 複合サービス事業		-	-	-	12	261	…
R サービス業 (他に分類されないもの)		4	17	…	34	407	…

(注) 外国の会社及び法人でない団体を除く。売上(収入)金額等が不詳の事業所を除く。

売上(収入)金額は、事業所単位の把握ができない一部の産業については「…」で表している。

4 産業(中分類)別事業所数及び従業上の地位別従業者数（公務を除く）

区 分	事業所数
A～R 全 産 業（S公務を除く）	3,078
A～B 農 林 漁 業	4
A 農 業, 林 業	4
01 農 業	4
02 林 業	-
B 漁 業	-
03 漁業（水産養殖業を除く）	-
04 水産養殖業	-
C～R 非 農 林 漁 業（S公務を除く）	3,074
C 鉱業, 採石業, 砂利採取業	-
05 鉱業, 採石業, 砂利採取業	-
D 建設業	108
06 総合工事業	66
07 職別工事業（設備工事業を除く）	19
08 設備工事業	23
E 製造業	51
09 食料品製造業	11
10 飲料・たばこ・飼料製造業	-
11 繊維工業	3
12 木材・木製品製造業（家具を除く）	1
13 家具・装備品製造業	2
14 パルプ・紙・紙加工品製造業	-
15 印刷・同関連業	6
16 化学工業	4
17 石油製品・石炭製品製造業	-
18 プラスチック製品製造業	1
19 ゴム製品製造業	1
20 なめし革・同製品・毛皮製造業	-
21 窯業・土石製品製造業	4
22 鉄鋼業	-
23 非鉄金属製造業	-
24 金属製品製造業	-
25 はん用機械器具製造業	1
26 生産用機械器具製造業	2
27 業務用機械器具製造業	-
28 電子部品・デバイス・電子回路製造業	-
29 電気機械器具製造業	4
30 情報通信機械器具製造業	-
31 輸送用機械器具製造業	3
32 その他の製造業	8
F 電気・ガス・熱供給・水道業	3
33 電気業	1
34 ガス業	-
35 熱供給業	1
36 水道業	1

(注) 従業者数については、男女の別「不詳」を含む。

(令和3年6月1日調)

従業者数	個人業主	無給の 家族従業者	有給役員	常用雇用者			臨時雇用者
					無期雇用者	有期雇用者	
23,586	917	203	2,284	19,286	11,742	7,544	896
27	-	-	7	20	19	1	-
27	-	-	7	20	19	1	-
27	-	-	7	20	19	1	-
-	-	-	-	-	-	-	-
-	-	-	-	-	-	-	-
-	-	-	-	-	-	-	-
-	-	-	-	-	-	-	-
23,559	917	203	2,277	19,266	11,723	7,543	896
-	-	-	-	-	-	-	-
-	-	-	-	-	-	-	-
549	18	4	144	372	326	46	11
405	8	1	95	294	264	30	7
54	4	3	25	19	12	7	3
90	6	-	24	59	50	9	1
507	5	1	75	419	332	87	7
106	1	1	23	81	35	46	-
-	-	-	-	-	-	-	-
43	1	-	4	38	36	2	-
5	-	-	2	3	3	-	-
2	1	-	1	-	-	-	-
-	-	-	-	-	-	-	-
57	-	-	8	45	40	5	4
112	-	-	2	110	94	16	-
-	-	-	-	-	-	-	-
2	-	-	2	-	-	-	-
8	-	-	1	7	7	-	-
-	-	-	-	-	-	-	-
13	2	-	2	9	6	3	-
-	-	-	-	-	-	-	-
-	-	-	-	-	-	-	-
-	-	-	-	-	-	-	-
2	-	-	-	2	2	-	-
10	-	-	5	5	5	-	-
-	-	-	-	-	-	-	-
-	-	-	-	-	-	-	-
44	-	-	11	31	20	11	2
-	-	-	-	-	-	-	-
16	-	-	6	9	7	2	1
87	-	-	8	79	77	2	-
17	-	-	2	15	15	-	-
1	-	-	-	1	1	-	-
-	-	-	-	-	-	-	-
10	-	-	2	8	8	-	-
6	-	-	-	6	6	-	-

区 分	事業所数
G 情報通信業	39
37 通信業	1
38 放送業	1
39 情報サービス業	17
40 インターネット附随サービス業	7
41 映像・音声・文字情報制作業	13
H 運輸業, 郵便業	26
42 鉄道業	1
43 道路旅客運送業	6
44 道路貨物運送業	5
45 水運業	-
46 航空運輸業	-
47 倉庫業	3
48 運輸に附帯するサービス業	11
49 郵便業 (信書便事業を含む)	-
I 卸売業, 小売業	699
50 各種商品卸売業	-
51 繊維・衣服等卸売業	16
52 飲食料品卸売業	24
53 建築材料, 鉱物・金属材料等卸売業	23
54 機械器具卸売業	32
55 その他の卸売業	52
56 各種商品小売業	2
57 織物・衣服・身の回り品小売業	120
58 飲食料品小売業	171
59 機械器具小売業	29
60 その他の小売業	205
61 無店舗小売業	25
J 金融業, 保険業	55
62 銀行業	11
63 協同組織金融業	3
64 貸金業, クレジットカード業等非預金信用機関	2
65 金融商品取引業, 商品先物取引業	21
66 補助的金融業等	-
67 保険業 (保険媒介代理業, 保険サービス業を含む)	18
K 不動産業, 物品賃貸業	415
68 不動産取引業	95
69 不動産賃貸業・管理業	309
70 物品賃貸業	11
L 学術研究, 専門・技術サービス業	233
71 学術・開発研究機関	5
72 専門サービス業 (他に分類されないもの)	161
73 広告業	8
74 技術サービス業 (他に分類されないもの)	59

(令和3年6月1日調)

従業者数	個人業主	無給の 家族従業者	有給役員	常用雇用者	雇用形態		臨時雇用者
					無期雇用者	有期雇用者	
162	4	1	39	115	97	18	3
3	-	-	2	1	1	-	-
20	-	-	-	20	20	-	-
61	1	-	16	44	39	5	-
30	-	-	11	17	7	10	2
48	3	1	10	33	30	3	1
638	3	1	19	608	558	50	7
82	-	-	-	82	68	14	-
410	-	-	2	408	404	4	-
40	1	1	3	31	24	7	4
-	-	-	-	-	-	-	-
-	-	-	-	-	-	-	-
45	1	-	2	42	42	-	-
61	1	-	12	45	20	25	3
-	-	-	-	-	-	-	-
5,492	179	58	446	4,627	2,527	2,100	182
-	-	-	-	-	-	-	-
75	2	2	17	54	41	13	-
128	1	-	32	89	73	16	6
112	1	-	38	67	57	10	6
140	-	-	42	97	87	10	1
240	3	1	59	167	131	36	10
37	-	-	-	37	12	25	-
436	38	9	45	339	210	129	5
2,623	60	24	59	2,350	989	1,361	130
255	10	5	34	204	158	46	2
1,355	62	17	102	1,153	715	438	21
91	2	-	18	70	54	16	1
604	1	-	37	563	536	27	3
269	-	-	-	269	246	23	-
34	-	-	-	34	34	-	-
8	1	-	1	6	6	-	-
144	-	-	24	117	117	-	3
-	-	-	-	-	-	-	-
149	-	-	12	137	133	4	-
1,325	20	9	640	607	449	158	49
374	5	3	114	241	202	39	11
886	14	5	498	332	223	109	37
65	1	1	28	34	24	10	1
813	73	9	227	485	420	65	19
7	-	-	4	3	2	1	-
545	51	5	162	318	266	52	9
21	1	-	8	10	6	4	2
240	21	4	53	154	146	8	8

区 分		事業所数
M	宿泊業, 飲食サービス業	344
	75 宿泊業	16
	76 飲食店	293
	77 持ち帰り・配達飲食サービス業	35
N	生活関連サービス業, 娯楽業	295
	78 洗濯・理容・美容・浴場業	205
	79 その他の生活関連サービス業	49
	80 娯楽業	41
O	教育, 学習支援業	174
	81 学校教育	18
	82 その他の教育, 学習支援業	156
P	医療, 福祉	429
	83 医療業	305
	84 保健衛生	5
	85 社会保険・社会福祉・介護事業	119
Q	複合サービス事業	12
	86 郵便局	12
	87 協同組合（他に分類されないもの）	-
R	サービス業（他に分類されないもの）	191
	88 廃棄物処理業	10
	89 自動車整備業	5
	90 機械等修理業	5
	91 職業紹介・労働者派遣業	12
	92 その他の事業サービス業	63
	93 政治・経済・文化団体	37
	94 宗教	44
	95 その他のサービス業	15

(令和3年6月1日調)

従業者数	個人業主	無給の 家族従業者	有給役員	常用雇用者			臨時雇用者
					無期雇用者	有期雇用者	
2,853	173	46	113	2,279	1,137	1,142	242
373	-	-	8	307	244	63	58
2,178	170	44	102	1,684	787	897	178
302	3	2	3	288	106	182	6
1,421	147	22	81	1,104	602	502	67
656	124	20	45	446	297	149	21
305	11	1	18	264	127	137	11
460	12	1	18	394	178	216	35
2,179	61	8	85	1,918	845	1,073	107
1,120	-	-	20	1,100	436	664	-
1,059	61	8	65	818	409	409	107
5,533	225	41	200	4,944	3,180	1,764	123
2,237	220	41	135	1,728	1,263	465	113
10	2	-	8	-	-	-	-
3,286	3	-	57	3,216	1,917	1,299	10
261	-	-	-	251	204	47	10
261	-	-	-	251	204	47	10
-	-	-	-	-	-	-	-
1,205	8	3	169	959	495	464	66
79	-	-	14	59	54	5	6
19	1	-	2	16	15	1	-
19	2	-	1	16	13	3	-
127	-	-	25	88	62	26	14
601	3	-	52	540	231	309	6
108	-	-	36	66	60	6	6
156	1	1	38	116	60	56	-
96	1	2	1	58	-	58	34

5 町別、産業（大分類）別事業所数及び従業者数

(令和3年6月1日調)

区分 町名	A～S全産業		A～R全産業 (S公務を除く)		A～B農林漁業		C鉱業、採石業、 砂利採取業		D建設業	
	事業所数	従業者数	事業所数	従業者数	事業所数	従業者数	事業所数	従業者数	事業所数	従業者数
総数	3,144	26,695	3,124	25,647	4	27	-	-	108	549
奥山	7	136	7	136	-	-	-	-	-	-
奥池町	17	94	17	94	-	-	-	-	-	-
奥池南町	26	119	25	113	-	-	-	-	3	15
六麓荘町	24	827	23	826	-	-	-	-	-	-
朝日ヶ丘町	99	1,533	99	1,533	1	1	-	-	2	10
山手町	49	338	49	338	-	-	-	-	-	-
山芦屋町	25	122	25	122	-	-	-	-	-	-
岩園町	84	506	84	506	-	-	-	-	4	18
東山町	94	565	93	555	-	-	-	-	2	7
東芦屋町	67	247	67	247	-	-	-	-	1	4
西山町	94	316	94	316	-	-	-	-	1	5
三条町	32	116	32	116	-	-	-	-	1	2
翠ヶ丘町	49	165	49	165	-	-	-	-	3	4
親王塚町	38	181	38	181	-	-	-	-	-	-
大原町	291	2,419	291	2,419	-	-	-	-	5	22
船戸町	283	2,375	282	2,369	-	-	-	-	2	10
松ノ内町	96	432	96	432	-	-	-	-	-	-
月若町	46	226	46	226	-	-	-	-	1	1
西芦屋町	16	87	16	87	-	-	-	-	1	2
三条南町	19	133	19	133	-	-	-	-	-	-
楠町	65	846	65	846	-	-	-	-	1	2
上宮川町	37	260	37	260	-	-	-	-	2	5
業平町	134	920	134	920	-	-	-	-	3	26
前田町	37	124	37	124	-	-	-	-	4	12
清水町	24	126	24	126	-	-	-	-	-	-
春日町	108	912	108	912	-	-	-	-	6	18
打出小槌町	51	304	51	304	1	19	-	-	2	18
宮塚町	50	336	50	336	-	-	-	-	6	34
茶屋之町	104	629	104	629	-	-	-	-	3	3
大榭町	102	721	102	721	-	-	-	-	3	24
公光町	123	1,234	120	968	-	-	-	-	1	2
川西町	76	680	74	669	-	-	-	-	2	11
津知町	29	107	29	107	-	-	-	-	2	6
打出町	46	389	46	389	1	2	-	-	4	54
南宮町	65	390	65	390	1	5	-	-	1	1
若宮町	28	120	28	120	-	-	-	-	2	11
宮川町	24	201	24	201	-	-	-	-	6	22
竹園町	21	78	21	78	-	-	-	-	5	28
精道町	80	1,321	71	598	-	-	-	-	2	18
浜芦屋町	18	113	18	113	-	-	-	-	2	14
平田北	13	256	13	256	-	-	-	-	-	-
大東町	41	226	41	226	-	-	-	-	2	7
浜町	68	499	68	499	-	-	-	-	2	7
西蔵町	26	288	26	288	-	-	-	-	3	11
呉川町	45	452	45	452	-	-	-	-	3	14
伊勢町	24	110	24	110	-	-	-	-	4	14
松浜町	23	85	23	85	-	-	-	-	2	3
平田町	16	114	16	114	-	-	-	-	-	-
新浜町	18	414	18	414	-	-	-	-	1	31
浜風町	24	399	24	399	-	-	-	-	-	-
高浜町	46	475	45	451	-	-	-	-	2	12
若葉町	13	72	13	72	-	-	-	-	2	12
緑町	7	56	7	56	-	-	-	-	-	-
潮見町	17	473	17	473	-	-	-	-	1	3
陽光町	29	971	28	970	-	-	-	-	2	12
海陽町	37	963	37	963	-	-	-	-	-	-
南浜町	14	31	14	31	-	-	-	-	-	-
涼風町	5	63	5	63	-	-	-	-	1	14

(注) 従業者数については、男女の別「不詳」を含む。

(令和3年6月1日調)

区分 町名	E 製造業		F 電気・ガス・ 熱供給・水道業		G 情報通信業		H 運輸業、郵便業		I 卸売業、小売業	
	事業所数	従業者数	事業所数	従業者数	事業所数	従業者数	事業所数	従業者数	事業所数	従業者数
総数	51	507	8	76	39	162	26	638	699	5,492
奥山町	-	-	1	8	-	-	-	-	3	15
奥池町	1	42	2	7	-	-	-	-	2	9
奥池南町	-	-	-	-	1	3	2	39	-	-
六麓荘町	1	2	-	-	1	3	-	-	1	1
朝日ヶ丘町	2	11	-	-	1	1	2	3	17	65
山手町	-	-	-	-	2	3	-	-	4	11
山芦屋町	-	-	-	-	1	2	-	-	4	10
岩園町	1	2	-	-	1	1	-	-	17	151
東山町	-	-	-	-	-	-	-	-	21	167
東芦屋町	-	-	-	-	1	1	-	-	12	33
西山町	1	4	-	-	2	4	-	-	21	73
三条町	-	-	-	-	1	2	-	-	1	4
翠ヶ丘町	-	-	-	-	3	11	-	-	6	24
親王塚町	1	28	-	-	2	21	-	-	4	32
大原町	1	2	-	-	-	-	1	23	82	836
船戸町	3	43	-	-	2	21	3	170	101	652
松ノ内町	-	-	-	-	-	-	-	-	28	100
月若町	1	1	-	-	-	-	-	-	8	52
西芦屋町	-	-	-	-	-	-	-	-	3	28
三条南町	-	-	-	-	1	2	-	-	2	72
楠町	2	21	-	-	-	-	-	-	14	137
上宮川町	-	-	-	-	1	1	-	-	6	20
業平町	3	51	-	-	5	35	-	-	36	288
前田町	1	2	-	-	1	3	-	-	9	25
清水町	-	-	-	-	-	-	-	-	7	17
春日町	4	111	-	-	1	2	-	-	16	216
打出小槌町	-	-	-	-	-	-	-	-	8	38
宮塚町	1	2	-	-	-	-	2	49	13	76
茶屋之町	3	4	-	-	1	3	1	3	20	110
大榭町	1	2	-	-	2	24	-	-	27	334
公光町	-	-	-	-	2	4	-	-	33	391
川西町	1	6	-	-	-	-	-	-	13	113
津知町	4	15	-	-	-	-	-	-	6	21
打出町	1	3	-	-	-	-	-	-	11	135
南宮町	2	10	-	-	-	-	2	6	22	169
若宮町	-	-	-	-	-	-	-	-	4	11
宮川町	-	-	-	-	-	-	-	-	2	9
竹園町	-	-	-	-	-	-	-	-	6	19
精道町	1	8	2	43	-	-	1	1	11	56
浜芦屋町	-	-	-	-	-	-	-	-	3	12
平田北町	1	7	-	-	-	-	-	-	2	18
大東町	3	24	-	-	1	2	3	54	13	89
浜町	3	38	-	-	1	4	-	-	19	94
西蔵町	2	30	-	-	1	1	1	6	5	22
呉川町	2	23	-	-	-	-	-	-	6	93
伊勢町	-	-	-	-	1	1	-	-	7	32
松浜町	1	1	-	-	-	-	-	-	2	2
平田町	-	-	-	-	-	-	1	1	3	78
新浜町	-	-	-	-	-	-	1	97	4	25
浜風町	-	-	-	-	2	3	-	-	1	2
高浜町	1	9	1	10	-	-	1	15	12	206
若葉町	1	1	1	7	-	-	-	-	1	2
緑町	1	4	-	-	-	-	-	-	1	2
潮見町	-	-	-	-	-	-	-	-	1	2
陽光町	-	-	-	-	-	-	2	168	3	10
海陽町	-	-	-	-	-	-	2	2	11	274
海南町	-	-	1	1	1	4	1	1	3	7
涼風町	-	-	-	-	-	-	-	-	1	2

(令和3年6月1日調)

区分 町名	J 金融業, 保険業		K 不動産業, 物品賃貸業		L 学術研究, 専門・技術サービス業		M 宿泊業, 飲食 サービス業		N 生活関連 サービス業, 娯楽業	
	事業所数	従業者数	事業所数	従業者数	事業所数	従業者数	事業所数	従業者数	事業所数	従業者数
総数	55	604	415	1,325	233	813	344	2,853	295	1,421
奥山	-	-	-	-	1	1	1	35	1	77
奥池町	-	-	4	7	2	3	1	2	-	-
奥池南町	-	-	4	8	4	6	4	27	-	-
六麓荘町	2	2	7	16	-	-	-	-	-	-
朝日ヶ丘町	1	2	19	76	12	15	8	114	9	53
山手町	2	6	16	51	8	18	4	17	2	10
山芦屋町	-	-	9	20	2	7	1	4	2	5
岩園町	1	1	13	34	7	37	8	19	6	18
東山町	4	38	18	47	9	37	10	69	11	30
東芦屋町	1	7	12	21	12	26	8	42	4	13
西山町	-	-	10	29	2	2	20	45	10	28
三条町	1	1	14	60	4	7	1	1	1	3
翠ヶ丘町	1	2	11	35	8	13	1	1	1	1
親王塚町	-	-	8	12	2	2	2	43	6	8
大原町	13	217	30	102	12	29	32	270	36	164
船戸町	6	144	31	187	14	42	35	381	25	141
松ノ内町	3	52	13	33	2	10	13	82	10	42
月若町	3	3	10	42	6	30	4	28	3	8
西芦屋町	1	3	4	13	2	3	1	7	-	-
三条南町	-	-	4	8	4	8	-	-	2	2
楠町	2	7	9	17	6	12	9	162	2	2
上宮川町	-	-	2	7	3	10	9	62	3	7
業平町	4	34	12	21	12	65	6	74	15	82
前田町	-	-	4	7	4	14	3	29	2	3
清水町	-	-	7	15	-	-	2	40	2	3
春日町	-	-	16	49	10	101	12	182	16	45
打出小槌町	-	-	7	19	5	15	9	89	4	12
宮塚町	1	25	4	32	-	-	5	28	6	20
茶屋之町	-	-	3	4	13	41	13	53	14	192
大榭町	-	-	10	28	8	51	16	65	16	73
公光町	2	28	7	36	8	22	25	137	10	38
川西町	-	-	12	27	7	59	12	87	5	53
津知町	-	-	7	12	2	10	-	-	1	3
打出町	-	-	2	8	4	9	9	39	3	9
南宮町	-	-	4	7	4	6	7	39	8	13
若宮町	-	-	3	7	-	-	5	10	5	11
宮川町	-	-	2	6	4	13	2	8	1	1
竹園町	-	-	3	4	1	2	1	1	1	1
精道町	1	11	8	42	3	5	7	49	9	31
浜芦屋町	1	1	3	9	1	1	-	-	2	22
平田北町	-	-	4	10	-	-	1	5	1	2
大東町	-	-	2	4	2	8	2	9	5	9
浜町	1	11	11	28	3	5	-	-	5	29
西蔵町	-	-	4	12	1	3	2	10	1	1
呉川町	-	-	4	13	1	3	7	26	6	14
伊勢町	1	1	3	5	-	-	1	8	-	-
松浜町	-	-	7	18	2	3	6	26	2	12
平田町	-	-	1	5	3	4	6	16	-	-
新浜町	-	-	1	-	1	3	2	2	1	6
浜風町	1	2	2	4	3	16	1	10	2	3
高浜町	-	-	2	5	2	5	-	-	4	12
若葉町	-	-	3	8	1	21	-	-	1	11
緑町	1	5	1	2	1	3	-	-	1	2
潮見町	-	-	1	2	-	-	1	15	-	-
陽光町	-	-	-	-	2	4	5	54	2	15
海洋町	1	1	3	39	-	-	4	331	9	71
海南町	-	-	4	12	2	2	-	-	-	-
涼風町	-	-	-	-	1	1	-	-	1	10

(令和3年6月1日調)

区分 町名	O教育, 学習支援業		P医療, 福祉		Q複合サービス事業		Rサービス業 (他に分類されないもの)		S公務 (他に分類されるものを除く)	
	事業所数	従業者数	事業所数	従業者数	事業所数	従業者数	事業所数	従業者数	事業所数	従業者数
総数	200	3,375	442	6,279	12	261	193	1,265	20	1,048
奥山	-	-	-	-	-	-	-	-	-	-
奥池町	2	8	-	-	-	-	3	16	-	-
奥池南町	3	3	-	-	-	-	4	12	1	6
六麓荘町	5	754	2	41	-	-	4	7	1	1
朝日ヶ丘町	6	410	15	763	-	-	4	9	-	-
山手町	4	166	4	39	-	-	3	17	-	-
山芦屋町	2	12	2	58	-	-	2	4	-	-
岩園町	10	63	12	156	-	-	4	6	-	-
東山町	2	18	11	89	1	6	4	47	1	10
東芦屋町	3	3	7	78	-	-	6	19	-	-
西山町	5	50	15	56	1	6	6	14	-	-
三条町	1	1	2	25	-	-	5	10	-	-
翠ヶ丘町	5	28	6	32	1	4	3	10	-	-
親王塚町	1	1	6	25	-	-	6	9	-	-
大原町	21	135	44	545	-	-	14	74	-	-
船戸町	14	164	37	359	1	12	8	43	1	6
松ノ内町	10	31	15	75	-	-	2	7	-	-
月若町	2	8	8	53	-	-	-	-	-	-
西芦屋町	1	2	3	29	-	-	-	-	-	-
三条南町	-	-	4	39	-	-	2	2	-	-
楠町	2	43	10	395	-	-	8	48	-	-
上宮川町	2	32	3	60	-	-	6	56	-	-
業平町	13	57	17	89	-	-	8	98	-	-
前田町	-	-	3	15	-	-	6	14	-	-
清水町	1	5	3	38	1	6	1	2	-	-
春日町	5	23	18	147	-	-	4	18	-	-
打出小槌町	3	20	10	67	1	6	1	1	-	-
宮塚町	3	3	6	32	1	5	2	30	-	-
茶屋之町	3	6	21	123	-	-	9	87	-	-
大榭町	3	11	13	82	-	-	3	27	-	-
公光町	9	112	13	155	1	5	9	38	3	266
川西町	7	37	10	265	-	-	5	11	2	11
津知町	1	2	4	36	-	-	2	2	-	-
打出町	2	22	4	69	-	-	5	39	-	-
南宮町	2	50	8	69	1	9	3	6	-	-
若宮町	3	9	4	52	-	-	2	9	-	-
宮川町	1	91	4	49	-	-	2	2	-	-
竹園町	1	7	2	13	-	-	1	3	-	-
精道町	2	77	17	218	-	-	7	39	9	723
浜芦屋町	1	3	3	48	-	-	2	3	-	-
平田北町	2	12	1	10	1	192	-	-	-	-
大東町	2	3	3	6	-	-	3	11	-	-
浜町	6	50	15	202	-	-	2	31	-	-
西蔵町	3	176	2	12	-	-	1	4	-	-
呉川町	2	33	10	208	-	-	4	25	-	-
伊勢町	3	26	3	19	1	4	-	-	-	-
松浜町	-	-	1	20	-	-	-	-	-	-
平田町	1	4	1	6	-	-	-	-	-	-
新浜町	3	172	3	74	-	-	1	4	-	-
浜風町	2	41	6	231	-	-	4	87	-	-
高浜町	4	19	13	145	1	6	2	7	1	24
若葉町	-	-	2	7	-	-	1	3	-	-
緑町	-	-	1	38	-	-	-	-	-	-
潮見町	7	115	5	333	-	-	1	3	-	-
陽光町	3	221	8	427	-	-	1	59	1	1
海洋町	-	-	2	57	-	-	5	188	-	-
海南町	-	-	-	-	-	-	2	4	-	-
涼風町	1	36	-	-	-	-	-	-	-	-

6 産業（大分類）、経営組織別事業所数及び男女別従業者数（公務を除く）

産業大分類	区分	総数			個人		
		事業所数	従業者数		事業所数	従業者数	
			男	女		男	女
総数		3,078	9,617	13,582	925	1,287	2,096
A～B 農林漁業		4	21	6	…	…	…
C 鉱業，採石業，砂利採取業		-	-	-	-	-	-
D 建設業		108	384	165	18	33	15
E 製造業		51	268	239	5	5	4
F 電気・ガス・熱供給・水道業		3	15	2	-	-	-
G 情報通信業		39	117	45	4	4	3
H 運輸業，郵便業		26	570	68	3	7	2
I 卸売業，小売業		699	2,170	3,291	183	268	356
J 金融業，保険業		55	195	393	1	-	1
K 不動産業，物品賃貸業		415	622	703	20	19	16
L 学術研究，専門・技術サービス業		233	409	398	73	92	91
M 宿泊業，飲食サービス業		344	1,239	1,588	173	298	366
N 生活関連サービス業，娯楽業		295	588	833	150	129	193
O 教育，学習支援業		174	1,126	1,052	61	75	136
P 医療，福祉		429	1,182	4,054	226	351	908
Q 複合サービス事業		12	156	105	-	-	-
R サービス業（他に分類されないもの）		191	555	640	8	6	5

7 開設時期、経営組織別事業所数及び従業者数（公務を除く）

開設時期	区分	総数		個人	
		事業所数	従業者数	事業所数	従業者数
総数		3,078	23,586	925	3,384
昭和59年以前		484	4,813	141	419
昭和60年～平成6年		350	2,350	115	600
平成7年～平成16年		641	4,940	186	688
平成17年～平成26年		955	6,860	297	1,078
平成27年		108	811	32	128
平成28年		89	403	34	110
平成29年		84	442	20	84
平成30年		79	978	18	48
令和元年		101	789	41	109
令和2年		102	657	28	95
令和3年		28	148	9	15
不詳		57	395	4	10

(注) 従業者数については、男女の別「不詳」を含む。

(令和3年6月1日調)

会社			会社以外の法人			法人でない団体		
事業所数	従業者数		事業所数	従業者数		事業所数	従業者数	
	男	女		男	女		男	女
1,860	6,652	8,054	263	1,644	3,332	30	34	100
4	21	6	-	-	-	-	-	-
-	-	-	-	-	-	-	-	-
89	351	149	1	-	1	-	-	-
46	263	235	-	-	-	-	-	-
3	15	2	-	-	-	-	-	-
34	112	40	1	1	2	-	-	-
23	563	66	-	-	-	-	-	-
505	1,829	2,741	9	73	191	2	-	3
51	176	377	3	19	15	-	-	-
390	599	683	2	1	2	3	3	2
152	304	286	8	13	21	-	-	-
168	935	1,185	3	6	37	-	-	-
131	355	580	12	97	48	2	7	12
81	318	324	29	725	589	3	8	3
89	264	893	113	565	2,251	1	2	2
12	156	105	-	-	-	-	-	-
82	391	382	82	144	175	19	14	78

(令和3年6月1日調)

会社		会社以外の法人		法人でない団体	
事業所数	従業者数	事業所数	従業者数	事業所数	従業者数
1,860	14,795	263	5,273	30	134
254	2,713	75	1,640	14	41
205	1,340	27	403	3	7
411	2,932	43	1,316	1	4
587	4,571	61	1,134	10	77
65	449	11	234	-	-
54	292	1	1	-	-
52	270	11	85	1	3
50	776	10	152	1	2
46	497	14	183	-	-
66	445	8	117	-	-
17	125	2	8	-	-
53	385	-	-	-	-

事業所数・従業者数の推移

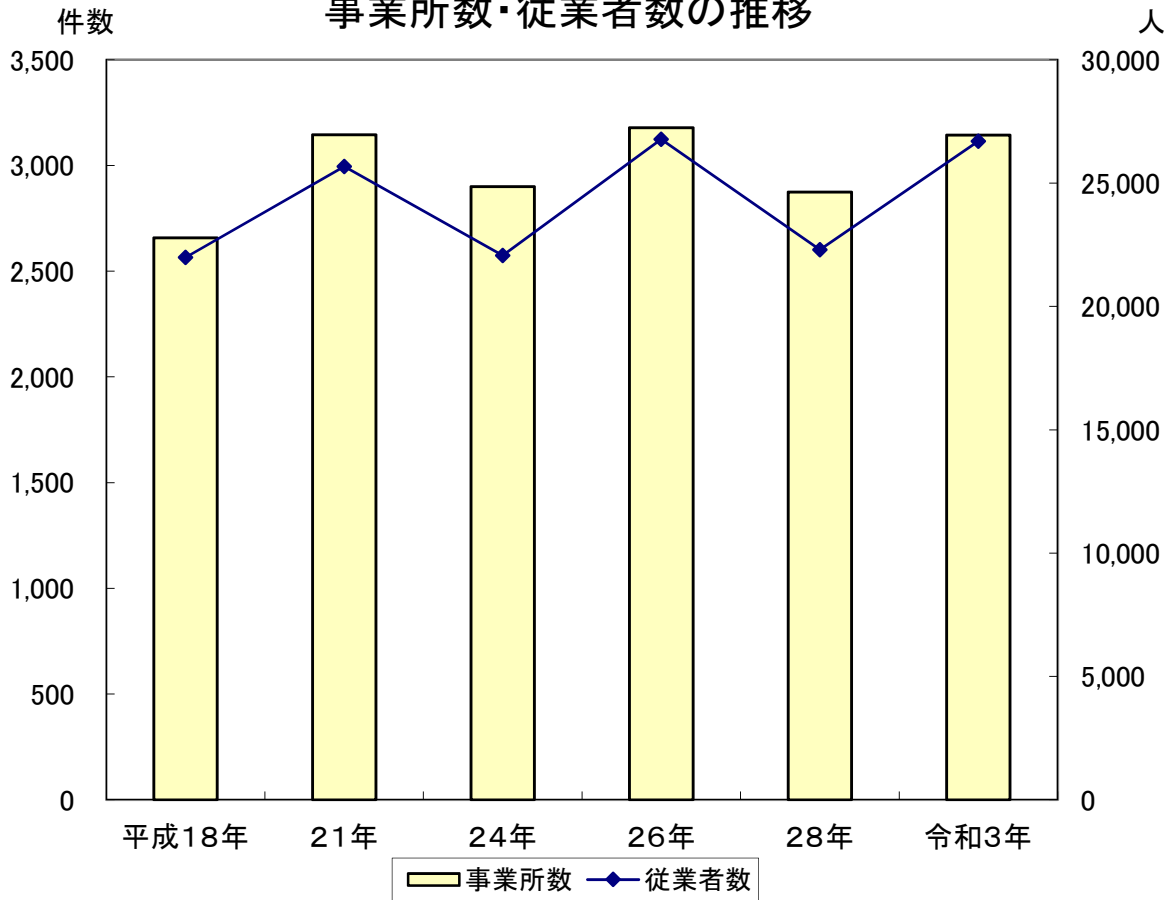

事業所業種別構成比

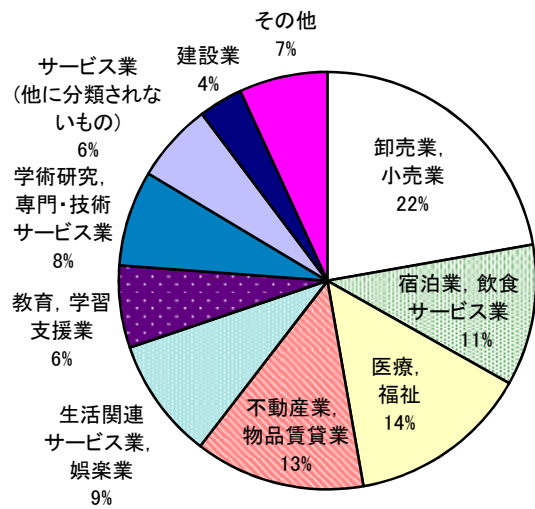

従業者業種別構成比

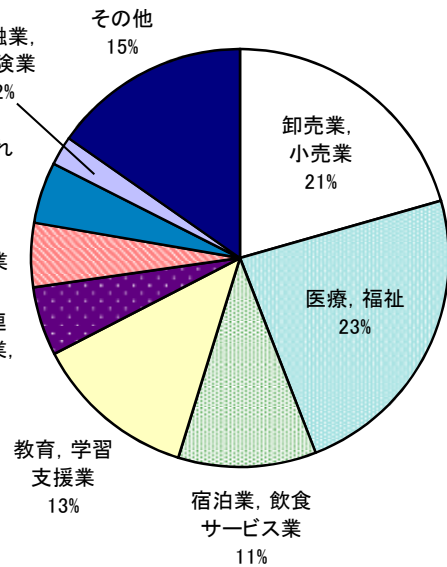

IV 農 林 水 産 業

- 1 農業の推移
- 2 主要農作物
- 3 漁業の状況

IV 農 林 水 産 業

1 農業の推移

(各年2月1日現在)

年次	区分	農家数	農家人口	専業農家	兼業農家		経営耕地面積			
					第1種	第2種	総面積	田	畑	樹園地
		戸	人	戸	戸	戸	a	a	a	a
平成2年		20	83	3	8	9	581	423	153	5
7		7	32	2	-	5	295	243	44	8
12		6	28	-	1	2	309	231	68	10
17		6	11	3	-	2	246	231	10	5
22		6	8	-	1	3	268	244	13	11
27		5	10	X	X	X	X	X	X	X
令和2年		4	6	X	X	X	X	X	X	X

資料：地域経済振興課・農林業センサス

(注) 第1種兼業農家とは、農業が主である兼業農家をいい、第2種兼業農家とは、兼業の方が主である兼業農家をいう。また、平成2年から農家の定義が、経営耕地面積5a以上から10a以上に変更されている。

専業・兼業別農家数は販売農家の内訳であり、総農家数と専業・兼業別農家数の差は自給的農家数である。

2 主要農作物

年次	区分	米		野 菜		い も 類	
		収穫面積	収穫高	収穫面積	収穫高	収穫面積	収穫高
		a	t	a	t	a	t
平成22年度		100	4.0
23		100	4.0
24		100	4.0
25		100	4.0
26		100	4.0
27		100	4.0
28		100	4.0
29		100	4.0
30		100	4.0
令和元年度		100	4.0
2		100	4.0
3		100	4.0

資料：兵庫農林水産統計年報

(注) 野菜とは、軟弱野菜をいう。

3 漁業の状況

年次	区分	漁家数			従業者数		
		総数	専業	兼業	総数	専業	兼業
		戸	戸	戸	人	人	人
平成22年度		7	7	-	8	8	-
23		7	7	-	9	9	-
24		6	6	-	8	8	-
25		6	6	-	8	8	-
26		7	7	-	9	9	-
27		7	7	-	9	9	-
28		7	7	-	9	9	-
29		7	7	-	10	10	-
30		7	7	-	10	10	-
令和元年度		7	7	-	10	10	-
2		7	7	-	10	10	-
3		7	7	-	10	10	-

年次	区分	漁船数			年間漁獲高			その他
		総数	動力船	無動力船	総数	魚類	貝類	
		隻	隻	隻	t	t	t	t
平成22年		8	8	-	249	249	-	197
								加工用(ちりめん・いわし)
23		8	8	-	330	330	-	258
								加工用(ちりめん・いわし)
24		8	8	-	193	193	-	154
								加工用(ちりめん・いわし)
25		8	8	-	148	148	-	106
								加工用(ちりめん・いわし)
26		9	9	-	134	134	-	88
								加工用(ちりめん・いわし)
27		9	9	-	125	125	-	93
								加工用(いかなご・しらす)
28		9	9	-	123	123	-	86
								加工用(いかなご・しらす)
29		9	9	-	134	134	-	97
								加工用(いかなご・しらす)
30		9	9	-	146	146	-	118
								加工用(いかなご・しらす)
令和元年		9	9	-	186	186	-	140
								加工用(いかなご・しらす)
2		9	9	-	153	153	-	110
								加工用(いかなご・しらす)
3		9	9	-	144	144	-	144
								加工用(いかなご・しらす)

資料：地域経済振興課

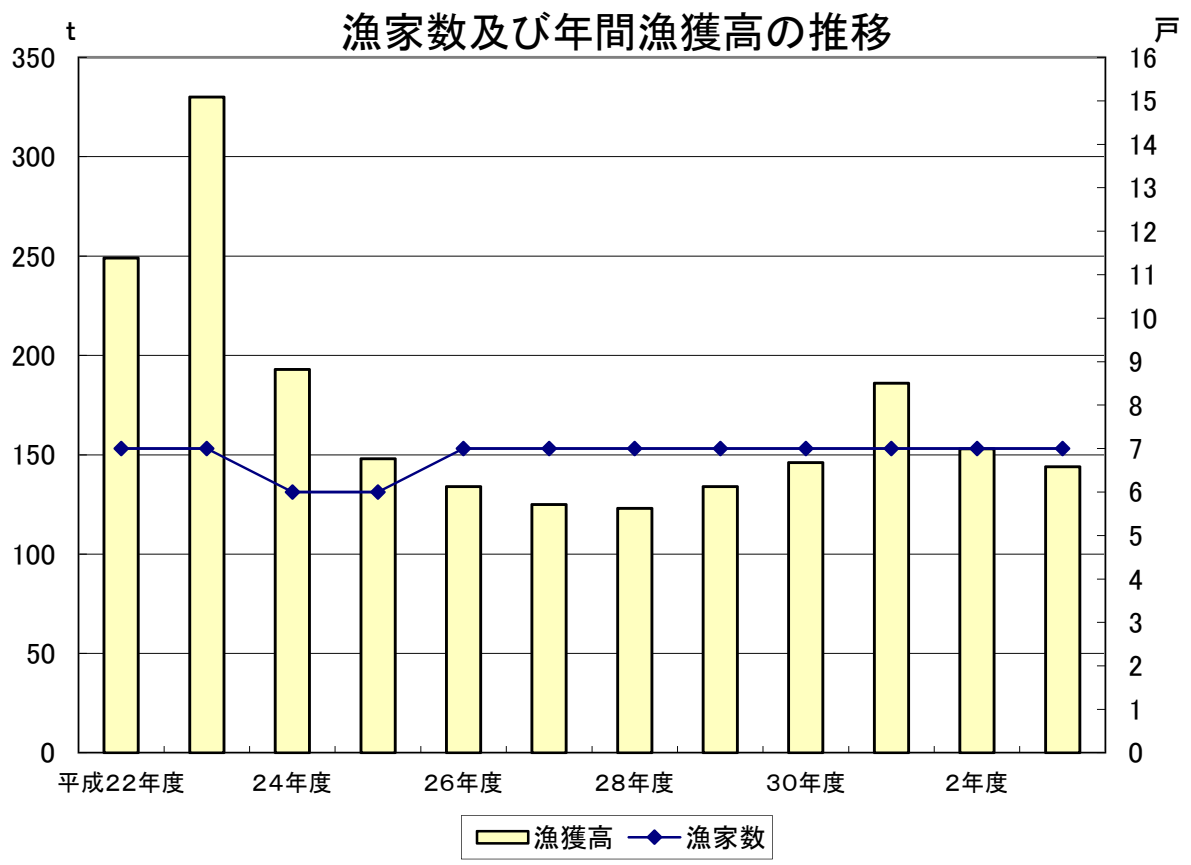
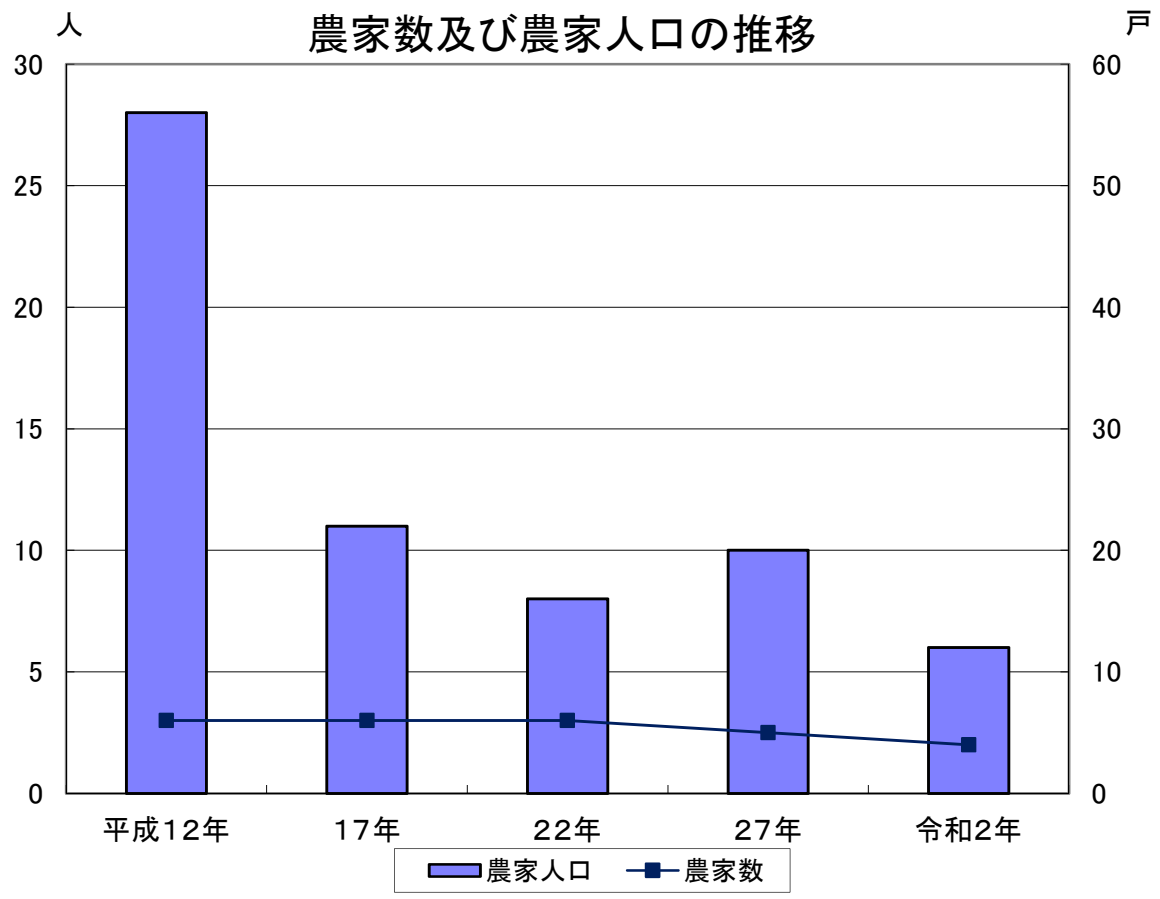

V 工 業

1 工業の推移

Ⅴ 工 業

工業統計調査（指定統計第10号）による。

平成28年及び令和3年は経済センサス-活動調査による。平成27年は工業統計調査の実施なし。

工業統計調査は令和2年調査をもって廃止。

調査対象は、日本標準産業分類に掲げる大分類「F-製造業」に属するすべての事業所で、国及び地方公共団体に属する事業所は除く。

1 工業の推移

年次	区分	事業所数			従業者数				
		総数	会社	その他	総数	常用労働者		個人事業主・ 家族従業者	
						男	女	男	女
					人	人	人	人	人
平成24年		17	16	1	238	132	104	1	1
25		14	14	-	222	126	96	-	-
26		14	14	-	221	118	103	-	-
28		16	16	-	230	120	110	-	-
29		14	14	-	245	126	119	-	-
30		13	13	-	229	117	112	-	-
令和元年		12	12	-	225	114	111	-	-
2		13	13	-	229	114	115	-	-
3		13	13	-	199	105	94	-	-
09	食料品	5	5	-	85	41	44	-	-
10	飲料・たばこ・飼料	-	-	-	-	-	-	-	-
11	繊維工業	1	1	-	40	X	X	-	-
12	木材・木製品	1	1	-	5	X	X	-	-
13	家具・装備品	-	-	-	-	-	-	-	-
14	パルプ・紙・紙加工品	-	-	-	-	-	-	-	-
15	印刷・同関連品	2	2	-	13	X	X	-	-
16	化学工業	-	-	-	-	-	-	-	-
17	石油製品・石炭製品	-	-	-	-	-	-	-	-
18	プラスチック製品	-	-	-	-	-	-	-	-
19	ゴム製品	-	-	-	-	-	-	-	-
20	なめし革・同製品・毛皮	-	-	-	-	-	-	-	-
21	窯業・土石製品	1	1	-	4	X	X	-	-
22	鉄鋼業	-	-	-	-	-	-	-	-
23	非鉄金属	-	-	-	-	-	-	-	-
24	金属製品	-	-	-	-	-	-	-	-
25	はん用機械器具	-	-	-	-	-	-	-	-
26	生産用機械器具	-	-	-	-	-	-	-	-
27	業務用機械器具	-	-	-	-	-	-	-	-
28	電子部品・デバイス・電子回路	-	-	-	-	-	-	-	-
29	電気機械器具	1	1	-	6	X	X	-	-
30	情報通信機械器具	-	-	-	-	-	-	-	-
31	輸送用機械器具	-	-	-	-	-	-	-	-
32	その他の製品	2	2	-	46	X	X	-	-

(注) 総務省・経済産業省「令和3年経済センサス-活動調査（確報）」の調査票情報を芦屋市が独自集計したものを含む。事業所数には、従業者1～3人の事業所を含まない。

現金給与 総額	原材料使用額等	製造品出荷額等				付加価値額
		総数	製造品 出荷額	加工賃 収入額	その他 収入額	
万円	万円	万円	万円	万円	万円	万円
81,598	99,694	269,422	245,737	17,019	6,666	156,031
87,965	129,542	268,557	249,291	11,438	7,828	138,807
82,546	109,032	250,706	234,680	11,503	4,523	132,496
104,779	156,231	283,256	267,439	15,817	-	200,468
97,379	133,378	306,406	277,265	16,788	12,353	153,296
83,591	126,164	308,226	275,826	17,630	14,770	175,749
80,791	153,725	319,532	272,113	23,397	24,022	148,225
77,908	149,841	304,331	264,764	27,831	11,736	144,133
70,004	145,702	283,801	203,530	20,635	59,636	128,097
21,800	26,081	62,568	62,258	-	310	33,254
-	-	-	-	-	-	-
X	X	X	X	X	X	X
X	X	X	X	X	X	X
-	-	-	-	-	-	-
-	-	-	-	-	-	-
X	X	X	X	X	X	X
-	-	-	-	-	-	-
-	-	-	-	-	-	-
-	-	-	-	-	-	-
-	-	-	-	-	-	-
-	-	-	-	-	-	-
-	-	-	-	-	-	-
-	-	-	-	-	-	-
-	-	-	-	-	-	-
X	X	X	X	X	X	X
-	-	-	-	-	-	-
-	-	-	-	-	-	-
X	X	X	X	X	X	X

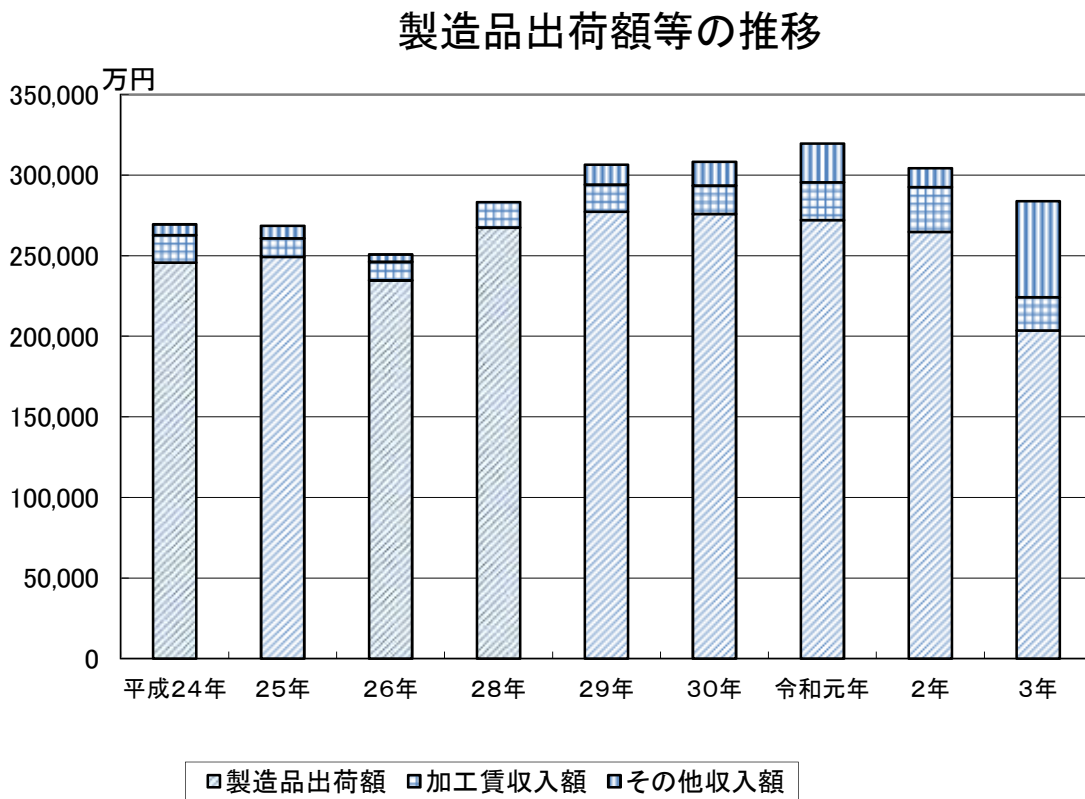
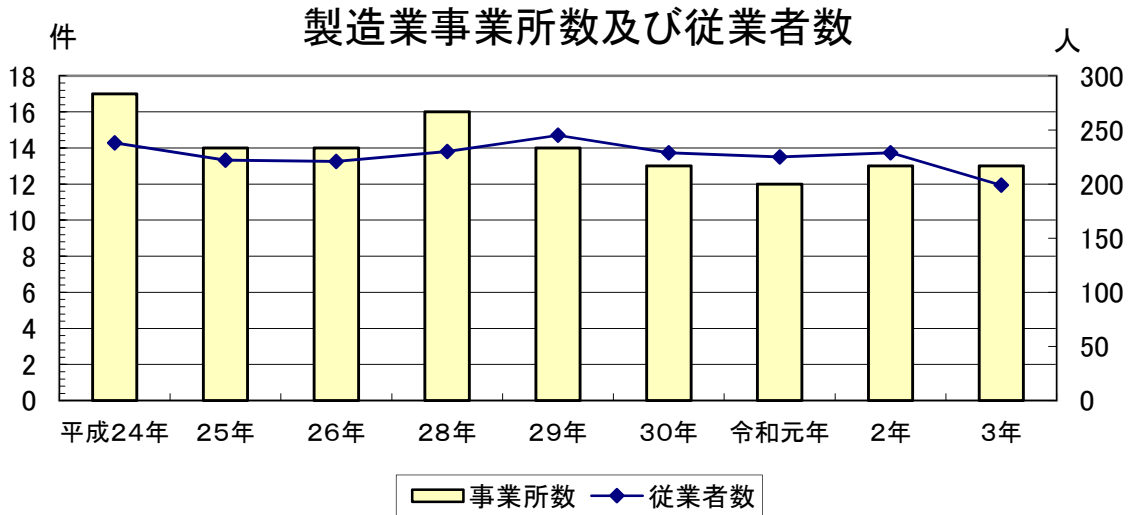

VI 商 業

- 1 中分類別事業所数の推移
- 2 卸売業・小売業の概況
- 3 町別卸売業・小売業の状況

VI 商 業

平成16年及び19年は商業統計調査（基幹統計）による。

平成26年は商業統計調査と経済センサスー基礎調査（基幹統計）との同時調査により実施した。

商業統計調査は平成26年調査をもって廃止。

平成24年、28年及び令和3年は経済センサスー活動調査（基幹統計）による。

調査対象は、日本標準産業分類に掲げる大分類「I－卸売業，小売業」に属する民営の事業所とした。

1 中分類別事業所数の推移

区分	年次	平成 16年	平成 19年	平成 24年
合 計		743	723	764
卸 売 業 計		83	90	138
各種商品卸売業		-	-	-
繊維・衣服等卸売業		17	8	12
飲食料品卸売業		10	13	20
建築材料，鉱物・金属材料等卸売業		16	15	23
機械器具卸売業		13	16	28
その他の卸売業		27	38	47
小 売 業 計		660	633	626
各種商品小売業		3	1	1
織物・衣服・身の回り品小売業		150	163	146
飲食料品小売業		216	206	175
自動車・自転車小売業		19	16	-
家具・じゅう器・家庭用機械器具小売業		54	39	31
その他の小売業		218	208	256
無店舗小売業		-	-	16

区分	年次	平成 26年	平成 28年	令和 3年
合 計		794	754	699
卸 売 業 計		146	134	147
各種商品卸売業		-	-	-
繊維・衣服等卸売業		11	12	16
飲食料品卸売業		25	18	24
建築材料，鉱物・金属材料等卸売業		29	29	23
機械器具卸売業		29	29	32
その他の卸売業		52	46	52
小 売 業 計		648	620	552
各種商品小売業		3	3	2
織物・衣服・身の回り品小売業		150	148	120
飲食料品小売業		188	182	171
自動車・自転車小売業		-	-	-
機械器具小売業		34	32	29
その他の小売業		258	238	205
無店舗小売業		15	17	25

(注) 平成24年以降の自動車・自転車小売業は、機械器具小売業に含まれる。

平成19年以前は、家具・じゅう器が機械器具小売業に含まれているが、平成24年以降はその他の小売業に含まれる。

平成24年は大分類の合計に内格付不能を含むため、中分類の合計と一致しない。

2 卸売業・小売業の概況

売場面積については、小売業のみが調査対象となった。

(令和3年6月1日調)

区 分	事業所数	従業者数	売場面積	年間商品 販 売 額	その他の 収 入 額
		人	m ²	万円	万円
合 計	505	3,904	47,587	9,559,335	176,176
卸 売 業 計	87	441	-	2,720,235	72,562
51繊維・衣服等卸売業	9	58	-	51,657	10,762
511繊維品卸売業 (衣服, 身の回り品を除く)	1	1	-	X	-
512衣服卸売業	4	14	-	2,402	10,762
513身の回り品卸売業	4	43	-	X	-
52飲食料品卸売業	17	99	-	264,097	9,923
521農畜産物・水産物卸売業	6	20	-	60,285	371
522食料・飲料卸売業	11	79	-	203,812	9,552
53建築材料, 鉱物・金属材料等卸売業	12	59	-	934,349	4,528
531建築材料卸売業	2	13	-	X	-
532化学製品卸売業	6	19	-	179,006	4,528
533石油・鉱物卸売業	-	-	-	-	-
534鉄鋼製品卸売業	1	2	-	X	-
535非鉄金属卸売業	2	20	-	X	-
536再生資源卸売業	1	5	-	X	-
54機械器具卸売業	18	90	-	443,376	4,015

(注) 総務省・経済産業省『令和3年経済センサス-活動調査』の「卸売業, 小売業」確報結果の調査票情報を芦屋市が独自に集計したものである。産業大分類「I-卸売業, 小売業」に格付けられた事業所のうち、以下の全てに該当する事業所についてのみ集計した。

- ・管理、補助的経済活動のみを行う事業所ではないこと
 - ・産業細分類が格付不能の法人組織の事業所又は産業小分類が格付不能の個人経営（法人でない団体を含む）の事業所ではないこと
 - ・卸売の商品販売額（仲介手数料を除く）、小売の商品販売額及び仲介手数料のいずれの金額も無い法人組織の事業所ではないこと
- 699事業所のうち、505事業所が上記の条件を満たしている。

区 分	事業所数	従業者数	売場面積	年間商品 販 売 額	その他の 収 入 額
		人	m ²	万円	
540管理, 補助的経済活動を行う事業所	-	-	-	-	-
541産業機械器具卸売業	4	15	-	107,387	-
542自動車卸売業	3	25	-	156,034	-
543電気機械器具卸売業	4	25	-	100,576	1,440
549その他の機械器具卸売業	7	25	-	79,379	2,575
55その他の卸売業	31	135	-	1,026,756	43,334
551家具・建具・じゅう器等卸売業	3	8	-	21,009	-
552医薬品・化粧品等卸売業	6	23	-	246,491	135
553紙・紙製品卸売業	3	42	-	60,394	99
559他に分類されない卸売業	19	62	-	698,862	43,100
小 売 業 計	418	3,463	47,587	6,839,100	103,614
56各種商品小売業	2	37	X	X	X
569その他の各種商品小売業 (従業者が常時50人未満のもの)	2	37	X	X	X
57織物・衣服・身の回り品小売業	92	321	10,041	643,228	1,787
571呉服・服地・寝具小売業	4	18	X	X	-
572男子服小売業	2	7	X	X	X
573婦人・子供服小売業	60	182	6,656	527,781	125
574靴・履物小売業	3	8	166	4,496	-

区 分	事業所数	従業者数	売場面積	年間商品 販 売 額	その他の 収 入 額
		人	m ²	万円	
579その他の織物・衣服・身の回り品小売業	23	106	X	X	X
58飲食料品小売業	129	1,867	21,084	3,077,558	26,743
580管理, 補助的経済活動を行う事業所	-	-	-	-	-
581各種食料品小売業	11	766	15,424	1,988,284	10,856
582野菜・果実小売業	6	12	10	1,223	-
583食肉小売業	2	10	X	X	X
584鮮魚小売業	6	29	273	35,061	-
585酒小売業	17	64	428	62,069	2,384
586菓子・パン小売業	43	489	1,400	400,385	2,764
589その他の飲食料品小売業	44	497	X	X	X
59機械器具小売業	23	201	1,905	1,430,457	35,405
591自動車小売業	8	104	226	993,111	31,717
592自転車小売業	4	6	200	7,610	1,671
593機械器具小売業 (自動車, 自転車を除く)	11	91	1,479	429,736	2,017
60その他の小売業	157	970	X	X	X
601家具・建具・畳小売業	10	52	5,180	48,777	29,063
602じゅう器小売業	8	17	50	5,535	-
603医薬品・化粧品小売業	51	385	3,996	608,566	-
604農耕用品小売業	1	1	-	-	-

区 分	事業所数	従業者数	売場面積	年間商品 販 売 額	その他の 収 入 額
		人	m ²	万円	
605燃料小売業	12	72	-	530,645	2,824
606書籍・文房具小売業	17	187	341	94,365	-
607スポーツ用品・がん具・娯楽用品 ・楽器小売業	9	68	1,630	113,778	-
608写真機・時計・眼鏡小売業	13	57	754	45,836	3,097
609他に分類されない小売業	36	131	X	X	X
61無店舗小売業	15	67	-	116,034	-
611通信販売・訪問販売小売業	10	51	-	101,809	-
612自動販売機による小売業	-	-	-	-	-
619その他の無店舗小売業	5	16	-	14,225	-

3 町別卸売業・小売業の状況

(令和3年6月1日調)

町別	区分	事業所数	従業者数	売場面積	年間商品 販売額	その他の 収入額
			人	m ²	万円	万円
総	数	505	3,904	47,587	9,559,335	176,176
奥	山	1	2	-	X	-
奥	池	2	9	X	X	X
奥	池南	-	-	-	-	-
六	麓	1	1	X	X	-
劔	谷	-	-	-	-	-
朝	日ヶ丘	13	57	253	65,258	801
山	手	2	5	-	X	X
山	芦屋	2	8	-	X	X
岩	園	10	120	891	293,662	3,996
東	山	15	121	416	221,463	1,216
東	芦屋	5	11	58	111,938	-
西	山	16	49	123	112,678	1,440
三	条	-	-	-	-	-
翠	ヶ丘	3	14	130	1,144	2,857
親	王塚	2	19	-	X	-
大	原	58	413	9,690	995,964	1,603
船	戸	71	475	14,485	1,745,916	28,262
松	ノ内	19	61	546	25,958	201
月	若	5	44	339	39,078	135
西	芦屋	2	27	X	X	-
三	条南	2	72	X	X	-
楠	町	9	56	198	124,810	7,352
上	宮川	6	20	189	102,946	-
業	平	27	234	1,052	777,978	42,166
前	田	7	19	505	16,309	323
清	水	5	13	-	28,859	2,370
春	日	16	216	1,539	1,305,192	12,258
打	出小槌	6	31	144	23,437	4,192
宮	塚	10	54	403	114,262	-
茶	屋之	20	106	514	314,572	2,988
大	榊	16	82	524	198,396	-
公	光	28	354	1,152	673,961	4,915
川	西	11	104	352	233,341	10,463
津	知	3	12	111	8,913	-
打	出	6	53	150	46,479	-

区分			事業所数	従業者数	売場面積	年間商品 販売額	その他の 収入額
町別							
				人	m ²	万円	万円
南	宮	町	19	158	1,637	263,446	-
若	宮	町	4	11	-	4,071	-
宮	川	町	1	5	-	-	-
竹	園	町	6	19	29	33,109	-
精	道	町	5	15	68	29,516	326
浜	芦屋	町	2	10	X	X	-
平	田北	町	1	13	-	X	-
大	東	町	11	85	813	159,237	-
浜		町	11	32	32	31,574	38,309
西	蔵	町	4	20	26	14,406	99
呉	川	町	4	88	1,067	145,809	974
伊	勢	町	4	16	-	6,988	-
松	浜	町	1	1	-	-	-
平	田	町	3	78	1,134	175,226	-
新	浜	町	2	4	-	X	-
浜	風	町	1	2	-	X	-
高	浜	町	10	193	5,353	291,539	6,904
若	葉	町	-	-	-	-	-
緑		町	1	2	-	X	-
潮	見	町	1	2	-	X	X
陽	光	町	2	9	X	X	-
海	洋	町	9	270	3,254	542,801	10
南	浜	町	3	7	-	7,941	-
涼	風	町	1	2	-	X	-

(注) 総務省・経済産業省『令和3年経済センサス活動調査』の「卸売業、小売業」確報結果の調査票情報を芦屋市が独自に集計したものである。産業大分類「I-卸売業、小売業」に格付けられた事業所のうち、以下の全てに該当する事業所についてのみ集計した。

- ・管理、補助的経済活動のみを行う事業所ではないこと
- ・産業細分類が格付不能の法人組織の事業所又は産業小分類が格付不能の個人経営（法人でない団体を含む）の事業所ではないこと
- ・卸売の商品販売額（仲介手数料を除く）、小売の商品販売額及び仲介手数料のいずれの金額も無い法人組織の事業所ではないこと

699事業所のうち、505事業所が上記の条件を満たしている。

卸売業・小売業業種別構成割合

卸売業(87事業所)

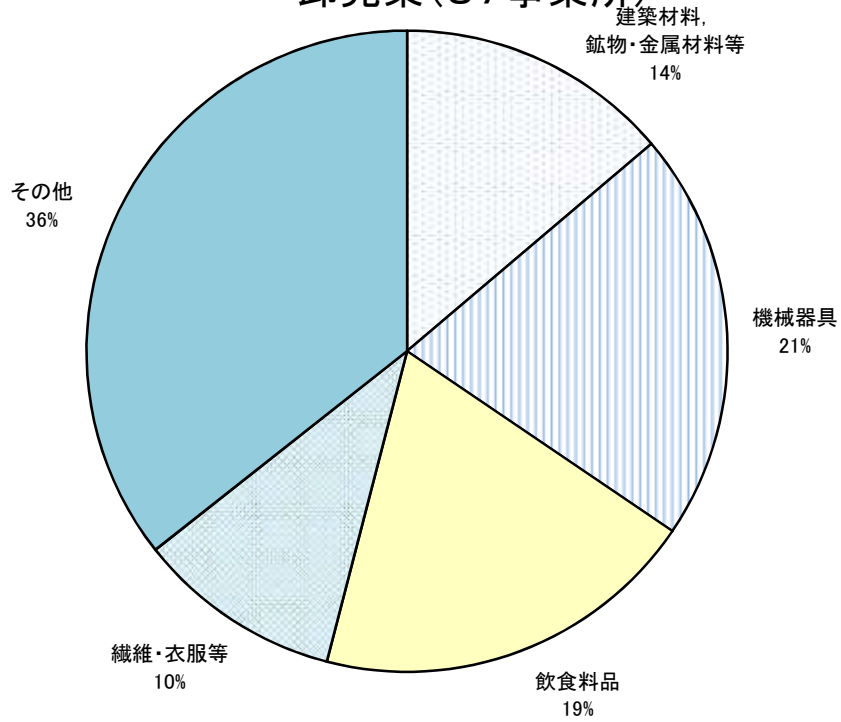

小売業(418事業所)

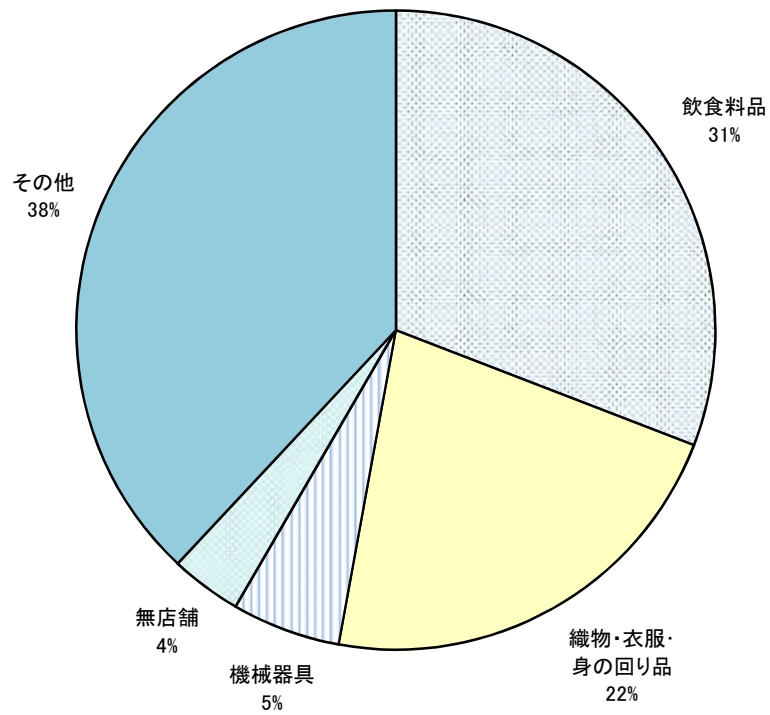

VII 建設 - 住宅

- 1 道路の状況
- 2 橋りょうの状況
- 3 家屋に関する状況
- 4 公営住宅の状況
- 5 構造別着工建築物、床面積、工事費予定額
- 6 用途別着工建築物
- 7 下水道の状況
- 8 平成30年住宅・土地統計調査

VII 建設・住宅

1 道路の状況

区分 年度	道路の延長				道路面積	舗装率
	総延長	国道	県道	市道		
	m	m	m	m	m ²	%
平成25年度	223,531	4,508	9,028	209,995	1,971,242	99.8
26	223,284	4,508	9,028	209,748	1,971,173	99.9
27	223,759	4,508	9,028	210,223	1,981,489	99.9
28	223,624	4,508	9,028	210,088	1,980,973	99.9
29	223,703	4,508	9,028	210,167	1,982,722	99.9
30	226,090	4,508	9,028	212,554	1,997,954	99.9
令和元年度	226,263	4,508	9,028	212,727	1,998,405	99.9
2	226,285	4,508	9,028	212,749	1,998,315	99.9
3	226,284	4,508	9,028	212,748	1,998,473	99.9

資料：道路・公園課

2 橋りょうの状況

区分 年度	総数		国道		県道		市道	
	橋数	延長	橋数	延長	橋数	延長	橋数	延長
		m		m		m		m
平成25年度	87	2,523	4	103	9	1,094	74	1,326
26	87	2,511	4	103	9	1,094	74	1,314
27	86	2,511	4	103	9	1,094	73	1,314
28	86	2,511	4	103	9	1,094	73	1,314
29	86	2,511	4	103	9	1,094	73	1,314
30	86	2,511	4	103	9	1,094	73	1,314
令和元年度	86	2,511	4	103	9	1,094	73	1,314
2	86	2,511	4	103	9	1,094	73	1,314
3	91	2,599	4	103	9	1,094	78	1,402

資料：道路・公園課

3 家屋に関する状況

(各年1月1日現在)

区分	令和元年		令和2年		令和3年		令和4年		
	棟数	床面積	棟数	床面積	棟数	床面積	棟数	床面積	
	棟	m ²	棟	m ²	棟	m ²	棟	m ²	
総数	19,897	5,302,284	19,952	5,379,440	19,957	5,407,104	20,001	5,439,175	
木造	専用住宅	9,846	1,319,088	9,868	1,324,868	9,883	1,329,543	9,881	1,332,705
	併用住宅	210	21,780	209	21,605	205	21,230	204	21,412
	共同住宅・寄宿舎	167	30,466	164	31,877	167	32,090	169	32,727
	その他	600	18,277	585	18,231	575	18,464	560	18,624
非木造	住宅ア	2,931	2,821,980	2,945	2,838,736	2,941	2,859,597	2,940	2,874,244
	鉄骨造	832	169,251	836	170,612	832	170,355	888	190,680
	軽量鉄骨造	2,695	417,885	2,747	426,389	2,769	431,057	2,780	426,342
	れんが造・コンクリートブロック造	19	2,122	18	2,109	18	2,094	18	2,094
木造	住宅ア	1,852	357,510	1,842	400,796	1,838	400,181	1,835	398,575
	鉄骨造	341	128,900	344	129,342	340	127,442	341	126,965
	軽量鉄骨造	170	11,279	164	11,164	168	11,461	172	11,442
	れんが造・コンクリートブロック造	234	3,746	230	3,711	221	3,590	213	3,365

資料：課税課「固定資産概要調書」

4 公営住宅の状況

(各年度末現在)

年度		平成	平成	平成	平成	令和	令和	令和
区分		27年度	28年度	29年度	30年度	元年度	2年度	3年度
総数	総戸数	4,937	4,751	4,499	4,844	4,509	4,509	4,501
	木造	1	1	-	-	-	-	-
	簡易耐火	25	25	-	-	-	-	-
	中層耐火	1,497	1,365	1,201	1,551	1,275	1,275	1,275
	高層耐火	3,414	3,360	3,298	3,293	3,234	3,234	3,226
市営	総戸数	1,277	1,277	1,201	1,551	1,216	1,216	1,216
	木造	1	1	-	-	-	-	-
	簡易耐火	25	25	-	-	-	-	-
	中層耐火	792	792	742	1,092	816	816	816
	高層耐火	459	459	459	459	400	400	400
改良住宅	総戸数	309	309	309	309	309	309	309
	木造	-	-	-	-	-	-	-
	簡易耐火	-	-	-	-	-	-	-
	中層耐火	166	166	166	166	166	166	166
	高層耐火	143	143	143	143	143	143	143
従前居住者住宅	総戸数	99	99	99	99	99	99	91
	木造	-	-	-	-	-	-	-
	簡易耐火	-	-	-	-	-	-	-
	中層耐火	61	61	61	61	61	61	61
	高層耐火	38	38	38	38	38	38	30
市特優賃	総戸数	146	146	5	-	-	-	-
	木造	-	-	-	-	-	-	-
	簡易耐火	-	-	-	-	-	-	-
	中層耐火	66	66	-	-	-	-	-
	高層耐火	80	80	5	-	-	-	-
県営	総戸数	1,070	1,070	1,070	1,070	1,070	1,070	1,070
	木造	-	-	-	-	-	-	-
	簡易耐火	-	-	-	-	-	-	-
	中層耐火	60	60	60	60	60	60	60
	高層耐火	1,010	1,010	1,010	1,010	1,010	1,010	1,010
県供給公社	総戸数	689	689	672	672	672	698	698
	木造	-	-	-	-	-	-	-
	簡易耐火	-	-	-	-	-	-	-
	中層耐火	68	68	30	30	30	32	32
	高層耐火	621	621	642	642	642	666	666
県民住宅	総戸数	230	44	26	26	26	-	-
	木造	-	-	-	-	-	-	-
	簡易耐火	-	-	-	-	-	-	-
	中層耐火	144	12	2	2	2	-	-
	高層耐火	86	32	24	24	24	-	-
UR都市機構	総戸数	1,117	1,117	1,117	1,117	1,117	1,117	1,117
	木造	-	-	-	-	-	-	-
	簡易耐火	-	-	-	-	-	-	-
	中層耐火	140	140	140	140	140	140	140
	高層耐火	977	977	977	977	977	977	977

資料：建設総務課

5 構造別着工建築物、床面積、工事費予定額

(単位：棟、㎡、万円)

区分 年度	総数	木造	建築物					その他
			鉄骨鉄筋コンクリート造	鉄筋コンクリート造	鉄骨造	コンクリートブロック造		
建 築 物								
平成21年度	251	149	1	26	68	-	7	
22	316	190	1	36	78	-	11	
23	291	182	-	29	78	-	2	
24	298	170	1	28	99	-	-	
25	354	176	1	40	132	1	4	
26	264	151	-	27	84	2	-	
27	258	153	3	23	74	-	5	
28	301	179	2	28	85	-	7	
29	269	133	4	42	83	1	6	
30	299	151	1	18	125	-	4	
令和元年度	214	117	3	24	68	-	2	
床 面 積								
平成21年度	80,595	21,121	2,088	35,625	21,123	-	638	
22	96,176	27,639	4,111	46,157	17,817	-	452	
23	70,451	25,790	-	30,699	13,744	-	218	
24	67,107	23,141	362	23,916	19,688	-	-	
25	118,842	25,699	1,552	59,941	31,551	39	60	
26	69,737	23,110	-	29,100	17,461	66	-	
27	103,421	24,274	48,817	14,415	15,825	-	90	
28	92,216	29,293	5,564	40,478	16,723	-	158	
29	98,493	22,772	1,485	51,432	22,097	20	687	
30	74,068	22,131	26	31,592	20,234	-	85	
令和元年度	83,023	18,422	300	43,193	21,067	-	41	
工 事 費 予 定 額								
平成21年度	X	368,490	X	680,735	302,683	-	12,634	
22	X	515,410	X	1,198,572	364,200	-	3,989	
23	1,345,826	466,863	-	570,503	306,980	-	X	
24	1,476,038	X	X	521,126	519,173	-	-	
25	2,786,614	447,825	X	1,658,281	629,459	X	199	
26	1,598,951	403,101	-	833,571	361,279	X	-	
27	3,500,949	477,674	2,070,000	608,480	344,515	-	280	
28	2,188,745	505,382	X	1,135,933	375,329	-	601	
29	2,503,708	429,469	94,350	1,354,716	614,973	X	X	
30	1,540,847	396,088	X	600,910	541,951	-	X	
令和元年度	1,991,960	273,101	X	1,133,634	579,369	-	X	

資料：国土交通省総合政策局情報政策課建設経済統計調査室「建築着工統計調査」

(注) 建築物とは、建築基準法第2条第1項に定めるものをいう。

建築着工統計調査は、建築基準法第15条による届出に基づく調査表をもとにしてなされるもので、対象は建築物の床面積の合計が10㎡を超えるもの。

※調査計画の変更に伴い、令和元年度で公表終了。

構造別着工建築物床面積比較 (平成29年度、30年度、令和元年度)

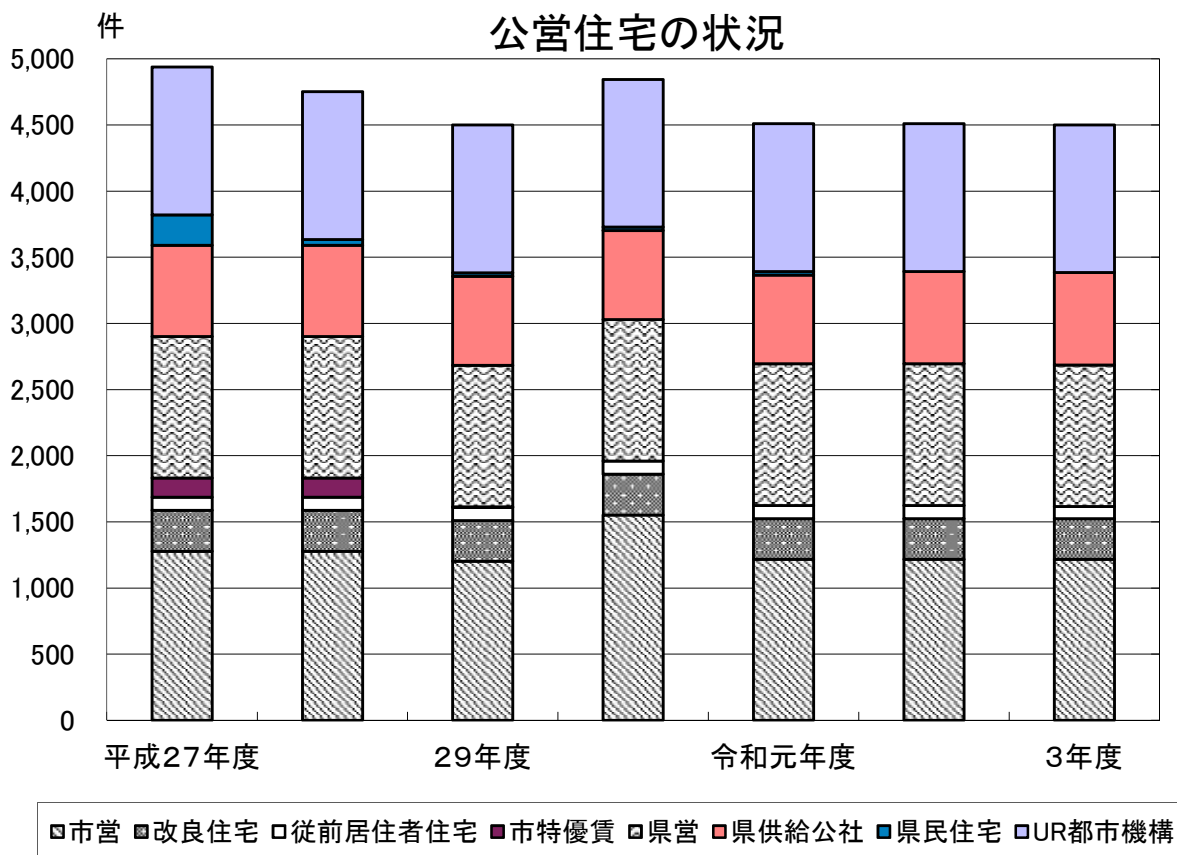
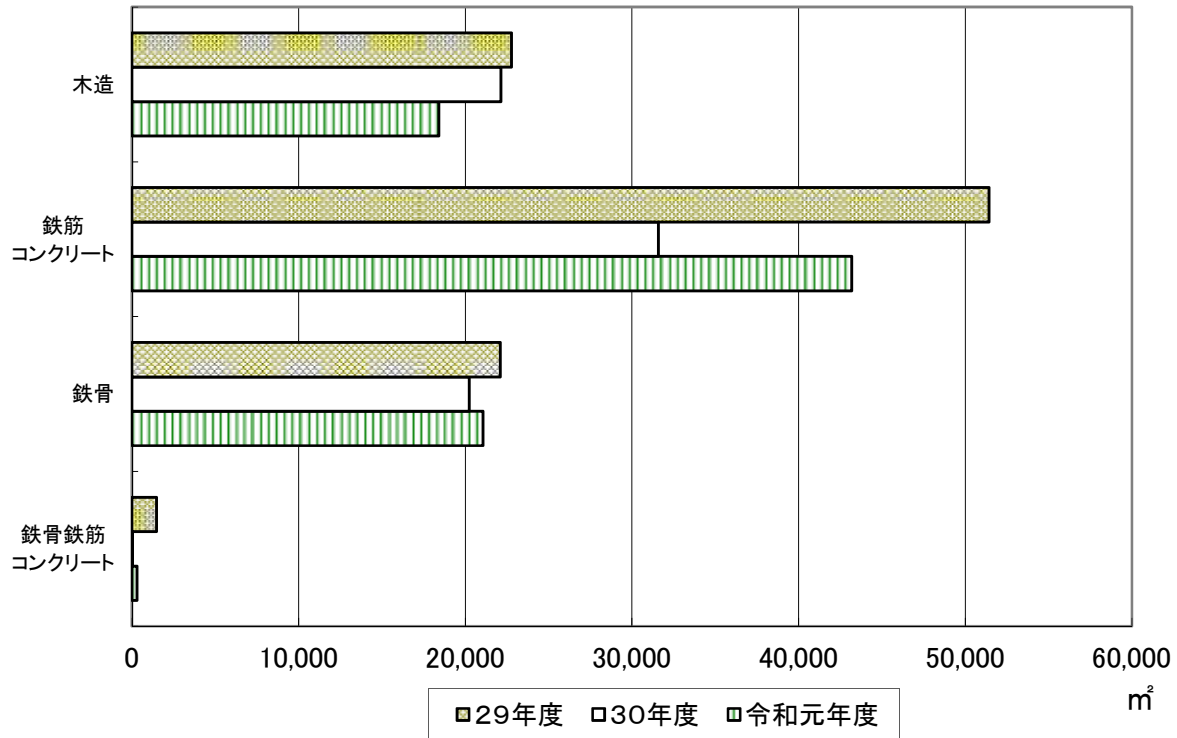

6 用途別着工建築物（本表は、床面積の合計である。）

(単位：㎡)

区分 年度	(単位：㎡)						
	総数	居住専用住宅	居住専用準住宅	居住産業併用建築物	農林水産業用建築物	鉱業、採石業、砂利採取業、建設業用建築物	製造業用建築物
平成22年度	96,176	73,347	1,980	791	-	-	-
23	70,451	62,705	-	859	-	-	-
24	67,107	50,347	1,286	1,154	-	-	-
25	118,842	91,723	-	1,311	-	-	-
26	69,737	50,313	474	1,784	-	-	-
27	103,421	47,741	1,296	1,453	-	-	-
28	92,216	82,757	381	1,219	-	-	-
29	98,493	63,699	750	1,995	-	-	199
30	74,068	64,668	1,018	1,215	-	-	81
令和元年度	83,023	55,337	-	1,672	-	-	-

区分 年度	(単位：㎡)						
	電気・ガス・熱供給・水道業用建築物	情報通信業用建築物	運輸業用建築物	卸売業、小売業用建築物	金融業、保険業用建築物	不動産業用建築物	宿泊業、飲食サービス業用建築物
平成22年度	-	-	-	1,309	-	1,206	-
23	-	-	106	49	1,497	769	-
24	-	-	-	190	-	762	-
25	-	-	-	2,186	-	3,000	-
26	-	-	-	1,828	-	1,432	921
27	-	-	-	957	-	980	46,492
28	-	-	-	2,464	-	705	154
29	-	-	-	53	-	913	-
30	-	-	-	336	-	-	-
令和元年度	46	-	1,240	311	-	1,141	631

区分 年度	(単位：㎡)				
	教育、学習支援業用建築物	医療、福祉用建築物	その他のサービス業用建築物	公務用建築物	他に分類されない建築物
平成22年度	3,668	10,791	1,547	1,432	105
23	689	700	2,527	277	273
24	8,354	-	164	2,838	2,012
25	9,962	1,189	6,689	965	1,817
26	4,020	11	3,169	5,708	77
27	4,201	200	-	-	101
28	1,285	-	951	1,390	910
29	12,642	6,581	471	2,398	8,792
30	76	729	317	400	5,228
令和元年度	19,481	2,379	410	-	375

資料：国土交通省総合政策局情報政策課建設経済統計調査室「建築着工統計調査」

※調査計画の変更に伴い、令和元年度で公表終了。

7 下水道の状況

(全体計画:排水面積1,126ha、計画人口97,600人、管渠延長(汚水系)217.2km) (各年度末現在)

年度	区分 行政人口	施 工 済			普 及 率	
		処理区域 面積	管渠布設済 延長	処理区域内 人口	面 積	人 口
	千人	ha	km	千人	%	%
平成22年度	94.0	1,100	210.4	94.0	97.7	100.0
23	94.6	1,100	211.9	94.6	98.0	100.0
24	96.4	1,103	213.0	96.4	98.0	100.0
25	96.5	1,113	214.1	96.5	98.8	100.0
26	96.6	1,113	250.7	96.6	98.8	100.0
27	96.1	1,113	251.6	96.1	98.8	100.0
28	95.7	1,113	253.6	95.7	98.8	100.0
29	95.8	1,117	253.9	95.8	99.2	100.0
30	95.5	1,124	255.8	95.5	99.8	100.0
令和元年度	95.4	1,124	255.8	95.4	99.8	100.0
2	95.3	1,124	255.8	95.3	99.8	100.0
3	95.1	1,124	255.8	95.1	99.8	100.0

資料：下水道課

8 平成30年住宅・土地統計調査(平成30年10月1日現在)

8-1 居住世帯の有無別住宅数及び住宅以外で人が居住する建物数

住 宅 総 数			
総 数	居 住 世 帯 あ り		
	総 数	同居世帯なし	同居世帯あり
46,620	40,890	40,530	360

住 宅 総 数								住宅以外で 人が居住する 建 物 数
居 住 世 帯 な し								
総 数	一時現在 者のみ	空 家					建築中	
		総 数	二次的 住宅	賃貸用の 住宅	売却用の 住宅	その他の 住宅		
5,730	350	5,370	330	3,080	740	1,220	10	30

8-2 住宅の種類・構造・建築の時期別住宅数

建築の時期	総 数	住宅の種類		構 造				
		専用住宅	店 舗 その他の 併用住宅	木 造	防火木造	鉄筋・鉄骨 コンクリート造	鉄 骨 造	そ の 他
住宅総数 1)	40,890	40,600	290	1,500	8,420	27,450	3,500	20
昭和45年以前	1,420	1,410	10	290	420	510	210	-
46年～55年	6,130	6,120	10	260	600	5,120	150	-
56年～平成2年	7,480	7,450	40	90	1,160	6,030	190	-
平成3年～12年	10,420	10,310	100	310	2,160	6,880	1,060	-
13年～22年	8,080	8,020	60	130	1,650	5,510	780	10
23年～27年	2,680	2,670	10	40	850	1,450	350	-
28年～30年9月	910	900	10	40	160	620	90	-

1) 建築の時期「不詳」を含む。

8-3 住宅の購入・新築・建て替え等別持ち家数

総 数	新築の住宅を購入			中古住宅 を購入	新 築 (建て替え を除く)	建て替え	相続・贈与	その他
	総 数	都市再生 機構・公 社など	民 間					
25,990	8,940	1,280	7,670	7,850	4,780	2,720	940	760

8-4 住宅の種類・住宅の所有の関係別住宅数、世帯数、世帯人員、1住宅当たり居室数、1住宅当たり居室の畳数、1住宅当たり延べ面積、1人当たり居室の畳数及び1室当たり人員

	住宅数	世帯数	世帯人員	1住宅当たり居室数	1住宅当たり居室の畳数	1住宅当たり延べ面積(m ²)	1人当たり居室の畳数	1室当たり人員
総数 1)	40,890	41,280	94,130	4.25	37.41	94.71	16.31	0.54
持ち家	25,990	26,270	64,040	4.79	43.20	111.12	17.53	0.51
借家	12,600	12,690	24,460	3.16	25.47	60.86	13.12	0.62
専用住宅	40,600	40,980	93,480	4.25	37.36	94.46	16.29	0.54
持ち家	25,760	26,030	63,460	4.78	43.17	110.85	17.52	0.52
借家	12,570	12,660	24,420	3.16	25.46	60.89	13.11	0.62
店舗その他の併用住宅	290	300	660	5.15	44.61	131.74	18.57	0.47

1) 住宅の所有の関係「不詳」を含む。

8-5 住宅の種類別1か月当たり家賃・間代別借家数

家賃・間代		借家総数	専用住宅	店舗その他の併用住宅	<別掲> 住宅に同居する普通世帯数	
総数		12,600	12,570	30	100	
1 か 月 当 た り	家賃	0円	280	280	10	30
		1～10,000円	150	150	-	-
		10,000～20,000円	1,010	1,010	-	-
		20,000～40,000円	1,610	1,610	-	-
		40,000～60,000円	1,540	1,540	-	-
		60,000～80,000円	2,770	2,760	10	-
		80,000～100,000円	1,400	1,400	-	-
		100,000～150,000円	2,150	2,150	-	20
		150,000～200,000円	850	840	10	-
		200,000円以上	580	580	-	-
	不詳	240	240	-	60	
	家賃0円を含む(円)	81,537	81,526	86,776	50,794	
	家賃0円を含まない(円)	83,446	83,397	111,780	125,990	
	共益管理費	0円を含む(円)	7,242	7,244	6,316	131
	・費	0円を含まない(円)	10,963	10,954	20,000	1,000

8-6 住宅の所有の関係、通勤時間別家計を主に支える者が雇用者である普通世帯数及び通勤時間中位数

住宅の所有の関係	総数	家計を主に支える者の通勤時間									中位数(分)
		自宅・住み込み	15分未満	15～30分	30～45分	45～60分	60～90分	90～120分	120分以上	不詳	
家計を主に支える者が雇用者である普通世帯総数	14,810	250	1,020	2,070	2,930	4,770	2,770	520	260	230	48.2
持ち家	9,440	170	540	1,070	1,850	3,280	1,920	360	190	60	49.9
持ち家以外	5,370	80	480	1,000	1,080	1,480	850	150	70	170	44.5

(注) 中位数とは、人口を通勤時間の短い順に並べた時にその中央で人口を2等分する境界点にある通勤時間をいう。

8-7 世帯の年間収入階級、世帯の種類、住宅の所有の関係別普通世帯数、1世帯当たり人員、1世帯当たり居室数及び1世帯当たり居室の畳数

世帯の 年間 収入階級	総 数	主 世 帯							同居世 帯・住宅 以外の建 物に居住 する世帯
		総 数 1)	持ち家	借 家					
				総 数	公営の 借家	都市再生 機構・公 社の借家	民営 借家	給与 住宅	
普 通 世 帯 数									
普通世帯総数 2)	41,060	40,890	25,990	12,600	2,400	1,440	8,240	520	170
200万円未満	5,460	5,450	2,110	3,340	1,460	180	1,670	20	10
200～300	5,500	5,500	3,530	1,960	530	330	1,090	20	10
300～400	5,430	5,420	3,700	1,720	240	380	1,070	30	10
400～500	4,260	4,240	2,910	1,330	150	220	890	70	20
500～700	5,670	5,630	4,000	1,630	10	240	1,290	80	40
700～1,000	5,300	5,250	4,050	1,200	10	70	940	170	50
1,000～1,500	4,310	4,280	3,520	760	-	20	670	70	30
1,500万円以上	2,470	2,470	2,020	450	-	-	390	60	-
1 世 帯 当 た り 人 員									
普通世帯総数 2)	2.29	2.28	2.44	1.93	1.77	2.19	1.90	2.46	3.18
200万円未満	1.47	1.47	1.45	1.48	1.52	1.62	1.43	1.50	2.00
200～300	1.65	1.65	1.66	1.64	1.92	1.88	1.45	1.00	2.00
300～400	1.96	1.96	2.08	1.70	2.22	1.98	1.49	1.34	2.00
400～500	2.32	2.31	2.41	2.10	2.76	2.54	1.86	2.51	3.51
500～700	2.62	2.62	2.72	2.37	3.00	2.67	2.30	2.57	2.83
700～1,000	2.76	2.75	2.86	2.40	4.00	3.24	2.29	2.57	3.86
1,000～1,500	3.01	3.01	3.09	2.62	-	3.46	2.63	2.42	3.38
1,500万円以上	3.13	3.13	3.09	3.30	-	-	3.32	3.16	-
1 世 帯 当 た り 居 住 室 数									
普通世帯総数 2)	4.23	4.24	4.76	3.15	3.09	3.66	3.03	3.83	2.63
200万円未満	3.46	3.46	4.49	2.81	2.99	3.41	2.57	3.50	1.49
200～300	3.88	3.88	4.39	2.98	3.24	3.74	2.63	3.17	1.00
300～400	4.10	4.10	4.65	2.91	3.23	3.72	2.55	2.90	2.00
400～500	4.19	4.20	4.73	3.02	3.12	3.61	2.81	3.60	2.54
500～700	4.34	4.35	4.75	3.38	4.00	3.64	3.28	3.95	2.49
700～1,000	4.50	4.52	4.80	3.57	4.00	3.88	3.52	3.71	2.63
1,000～1,500	4.64	4.65	4.84	3.76	-	3.46	3.82	3.25	4.07
1,500万円以上	5.65	5.65	5.83	4.83	-	-	4.74	5.37	-
1 世 帯 当 た り 畳 数									
普通世帯総数 2)	37.20	37.27	43.01	25.42	20.01	25.30	26.37	35.61	21.14
200万円未満	27.75	27.79	36.90	22.04	19.44	23.39	24.01	31.05	11.41
200～300	30.58	30.60	35.70	21.44	20.26	25.18	20.81	26.03	8.50
300～400	34.89	34.93	41.04	21.76	22.58	25.57	19.79	38.41	12.10
400～500	35.47	35.56	41.02	23.54	19.27	26.40	23.33	26.28	18.19
500～700	37.92	38.06	42.13	28.07	30.00	25.78	28.09	34.20	18.48
700～1,000	40.52	40.66	43.84	29.89	29.10	25.93	29.47	33.92	25.97
1,000～1,500	43.65	43.74	45.58	35.17	-	18.35	36.18	29.37	29.26
1,500万円以上	62.59	62.59	65.01	51.79	-	-	50.40	60.14	-

1) 住宅の所有の関係「不詳」を含む。

2) 世帯の年間収入階級「不詳」を含む。

VIII 運 輸 ・ 通 信

- 1 自動車保有台数の推移
- 2 運転免許証の状況
- 3 市内の駅の1日平均乗降客数
- 4 郵便の状況
- 5 電話施設の状況
- 6 公衆電話の状況

ⅤⅢ 運 輸 - 通 信

1 自動車保有台数の推移

区分 年度	自 動 車									原動機付 自 転 車
	総 数	乗用車		トラック		バス	特種(殊) 自動車	軽自動車	その他	
		普通	小型	普通	小型					
平成22年度	31,783	16,555	9,867	108	559	95	191	3,717	691	5,602
23	31,900	16,945	9,587	106	533	95	196	3,735	703	5,475
24	31,979	17,161	9,410	115	521	96	191	3,782	703	5,365
25	32,197	17,475	9,263	104	532	100	194	3,839	690	5,312
26	28,976	15,498	8,002	177	466	7	162	3,964	700	5,282
27	32,287	17,867	8,733	112	524	99	198	4,059	695	5,144
28	32,535	18,204	8,583	108	501	99	199	4,117	724	5,020
29	32,446	18,367	8,380	110	508	104	200	4,057	720	4,904
30	32,517	18,601	8,157	102	504	102	200	4,146	705	4,758
令和元年度	32,292	18,774	7,724	98	500	103	206	4,203	684	4,623
2	32,459	18,987	7,589	102	516	107	217	4,243	698	4,473
3	31,268	18,616	6,893	92	436	26	177	4,311	717	4,471

資料：兵庫県阪神南県民センター西宮県税事務所、課税課

- (注) 1 特種(殊)自動車とは、タンクローリー等の特種用途車及びロードローラー等の大型特殊自動車をいう。
 2 軽自動車とは、126cc以上250cc以下の二輪車、660cc未満の三輪車及び四輪車をいう。
 3 「その他」は、250ccを超える小型二輪車及び耕運機等の小型特殊自動車。
 4 原動機付自転車とは、125cc以下の二輪車をいう(50cc以下のミカーを含む)。

2 運転免許証の状況

区分	年次	平成28年	平成29年	平成30年	令和元年	令和2年	令和3年
	免許人口		58,378	58,352	58,131	57,932	57,674
免許数		81,052	80,870	80,281	57,932	57,674	57,813
第一種		20,210	80,048	79,495	57,248	57,014	57,180
大型		1,257	1,264	1,257	1,015	987	963
中型		50,442	49,678	48,876	46,550	45,882	45,287
準中型		-	7,122	6,943	6,658	6,499	6,392
普通		6,994	655	1,501	2,323	2,990	3,890
大型特殊		376	387	375	1	0	0
けん引		308	316	312	0	0	0
二輪		12,087	11,945	11,673	150	149	172
小型特殊		14	12	12	1	1	0
原付		8,732	8,669	8,546	550	506	476
第二種		842	822	786	684	660	633
更新交付		12,499	12,925	12,231	12,741	-	-
再交付		436	420	392	384	312	-

資料：芦屋警察署

- (注) 平成29年3月12日から準中型免許が新設。
 令和元年から複数免許取得の場合は、上位免許を計上。
 (例) 大型・普通・原付免許所持者は、大型のみ計上。
 令和2年の更新交付数は、新型コロナウイルス感染症対策に伴い、免許有効期間を延長したため、数値なし。
 令和3年の更新交付数と再交付数は、統計システムの更新により数値なし。

3 市内の駅の1日平均乗降客数

(単位：人)

年度	駅名	合計			通勤定期			通学定期		
		乗客	降客	合計	乗客	降客	合計	乗客	降客	合計
平成29年度	JR芦屋	28,355	28,355	56,710	-	-	-	-	-	-
	阪急芦屋川	8,813	9,011	17,824	-	-	-	-	-	-
	阪神芦屋	12,258	11,994	24,252	-	-	-	-	-	-
	阪神打出	6,735	6,642	13,377	-	-	-	-	-	-
30	JR芦屋	28,049	28,049	56,098	-	-	-	-	-	-
	阪急芦屋川	8,708	8,811	17,519	-	-	-	-	-	-
	阪神芦屋	12,483	12,361	24,844	-	-	-	-	-	-
	阪神打出	6,940	6,734	13,674	-	-	-	-	-	-
令和元年度	JR芦屋	27,135	27,135	54,270	-	-	-	-	-	-
	阪急芦屋川	8,839	8,966	17,805	1,966	1,969	3,935	2,818	2,747	5,565
	阪神芦屋	12,674	12,496	25,170	4,967	4,762	9,729	1,715	1,697	3,412
	阪神打出	6,888	6,676	13,564	2,667	2,545	5,212	1,197	1,153	2,350
2	JR芦屋	21,715	21,715	43,430	-	-	-	-	-	-
	阪急芦屋川	7,988	8,215	16,203	1,739	1,794	3,533	2,569	2,510	5,079
	阪神芦屋	11,124	10,933	22,057	4,269	4,114	8,383	1,548	1,501	3,049
	阪神打出	6,049	6,028	12,077	2,267	2,208	4,475	1,122	1,104	2,226
3	JR芦屋	22,173	22,173	44,346	-	-	-	-	-	-
	阪急芦屋川	7,915	8,070	15,985	1,704	1,733	3,437	2,531	2,504	5,035
	阪神芦屋	11,118	10,981	22,099	4,179	4,055	8,234	1,566	1,547	3,113
	阪神打出	6,123	6,069	12,192	2,206	2,150	4,356	1,145	1,104	2,249

資料：JR西日本、阪急電鉄、阪神電鉄

(注) JR西日本は1日平均乗客数で降客数は同数としている。

平成30年度までは、定期利用者の掲載はしていない。

JR西日本は定期利用者の内訳を公表していない。

4 郵便の状況

区分 年度	郵便局	
	普通	特定
平成29年度	1	11
30	1	11
令和元年度	1	11
2	1	11
3	1	11

資料：芦屋郵便局

5 電話施設の状況

(各年度末現在)

年度	区分	加入電話			着信用 電話
		総数	単独	共同	
平成21年度		22,029	22,029	-	19
22		18,563	18,563	-	19
23		17,112	17,112	-	15
24		15,754	15,754	-	14
25		14,527	14,527	-	-
26		13,597	13,597	-	-
27		12,828	12,828	-	-
28		12,132	12,132	-	-
29		11,411	11,411	-	-
30		10,720	10,720	-	-
令和元年度		10,023	10,023	-	-
2		10,386	10,386	-	-
3		10,197	10,197	-	-

資料：NTTビジネスソリューションズ大阪ビジネス営業部

(注) 平成25年度は、平成26年5月19日現在のデータである。

6 公衆電話の状況

(各年度末現在)

年度	区分	公衆電話		
		総数	デジタル式	アナログ式
平成22年度		143 (70)	35	108
23		130 (70)	32	98
24		123 (69)	32	91
25		118 (68)	32	86
26		116 (66)	33	83
27		113 (66)	32	81
28		110 (64)	31	79
29		109	31	78
30		105	31	74
令和元年度		103	30	73
2		99	28	71
3		73	23	50

資料：NTTビジネスソリューションズ大阪ビジネス営業部

(注) ()は、ボックス形公衆電話数の再掲

Ⅸ 電気・ガス・水道

- 1 電灯・電力需要状況
- 2 ガス需要状況
- 3 水道の状況

Ⅸ 電気・ガス・水道

1 電灯・電力需要状況

(単位：口、千kWh)

年度	区分	需要口数				販売電力量			
		総数	電灯	電力	その他	総数	電灯	電力	その他
平成21年度		54,683	50,548	4,029	106	256,819	234,279	21,994	546
22		54,865	50,715	4,023	127	275,369	251,427	23,537	405
23		55,440	51,345	3,997	98	261,164	238,151	22,559	454
24		56,098	51,998	4,001	99	259,042	236,264	22,371	407
25		56,491	52,404	3,975	112	254,215	231,886	21,883	446
26		56,509	52,448	3,956	105	240,660	219,664	20,547	449
27		56,308	52,280	3,917	111	230,722	210,804	19,577	341

資料：関西電力神戸支店

(注) 電灯とは、定額電灯、従量電灯A、従量電灯B、時間帯別電灯、季節別電灯PS、季時別時間帯別電灯、低圧総合利用契約、公衆街路灯をいう。

電力とは、低圧一般、低圧季時別、深夜電力、事業用電力をいう。

その他とは、臨時的なもの（臨時電灯、臨時電力、農事用電力、融雪用電力、建設工事用電力）をいう。

平成28年度より電力自由化のため、集計不能である。

2 ガス需要状況

(単位：戸、m³)

年度	区分	需要戸数			需要量		
		総数	家庭用	それ以外	総数	家庭用	それ以外
平成22年度		39,729	38,419	1,310	24,536,539	16,144,803	8,391,736
23		40,091	38,722	1,369	24,218,038	16,114,502	8,103,536
24		40,250	38,854	1,396	24,341,164	16,239,210	8,101,954
25		40,503	39,039	1,464	23,813,229	15,649,184	8,164,045
26		40,561	39,076	1,485	23,994,843	15,616,002	8,378,841
27		40,434	38,956	1,478	23,016,391	14,828,013	8,188,378
28		40,350	38,865	1,485	23,433,666	15,002,856	8,430,810
29		38,675	37,237	1,438	24,469,884	15,596,058	8,873,826
30		36,577	35,230	1,347	23,052,308	13,861,073	9,191,235

資料：大阪ガスリビング事業部計画部

(注) 需要戸数は契約件数

需要量は45MJ(約10,750kcal)/m³換算

令和元年度よりガス小売り全面自由化のため、集計不能である。

3 水道の状況

年度	区分		普及率	給水量	1人1日 平均給水量	給水世帯	配水管 延長	配水量 総量	給水栓数	消火 栓数
	総人口	給水人口								
	人	人	%	m ³	m ³	世帯	m	m ³	件	件
平成25年度	94,244	94,244	100.0	10,476	0.3	40,579	238,230	10,966,105	43,268	919
26	94,335	94,335	100.0	10,211	0.3	40,797	238,649	10,593,386	43,570	923
27	94,903	94,903	100.0	10,187	0.3	41,772	238,549	10,425,958	43,963	924
28	94,474	94,474	100.0	10,170	0.3	41,770	239,545	10,525,746	43,943	928
29	94,539	94,539	100.0	10,136	0.3	42,042	240,907	10,457,261	44,280	937
30	94,222	94,222	100.0	10,224	0.3	42,088	242,046	10,688,327	44,533	942
令和元年度	94,177	94,177	100.0	10,121	0.3	42,402	242,121	10,395,351	44,827	943
2	93,840	93,840	100.0	10,436	0.3	42,476	242,309	10,498,989	45,484	943
3	93,596	93,596	100.0	10,356	0.3	42,603	242,052	10,398,100	45,471	944

資料：上下水道部水道管理課

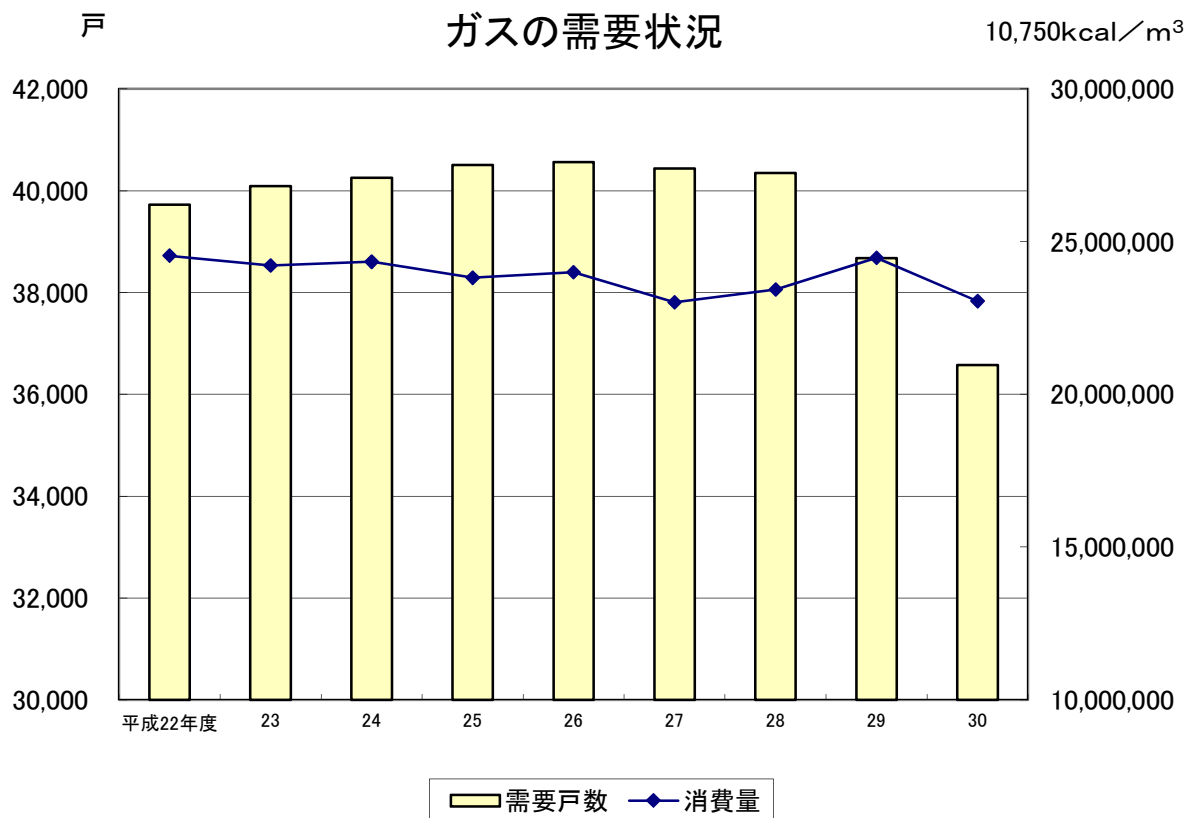
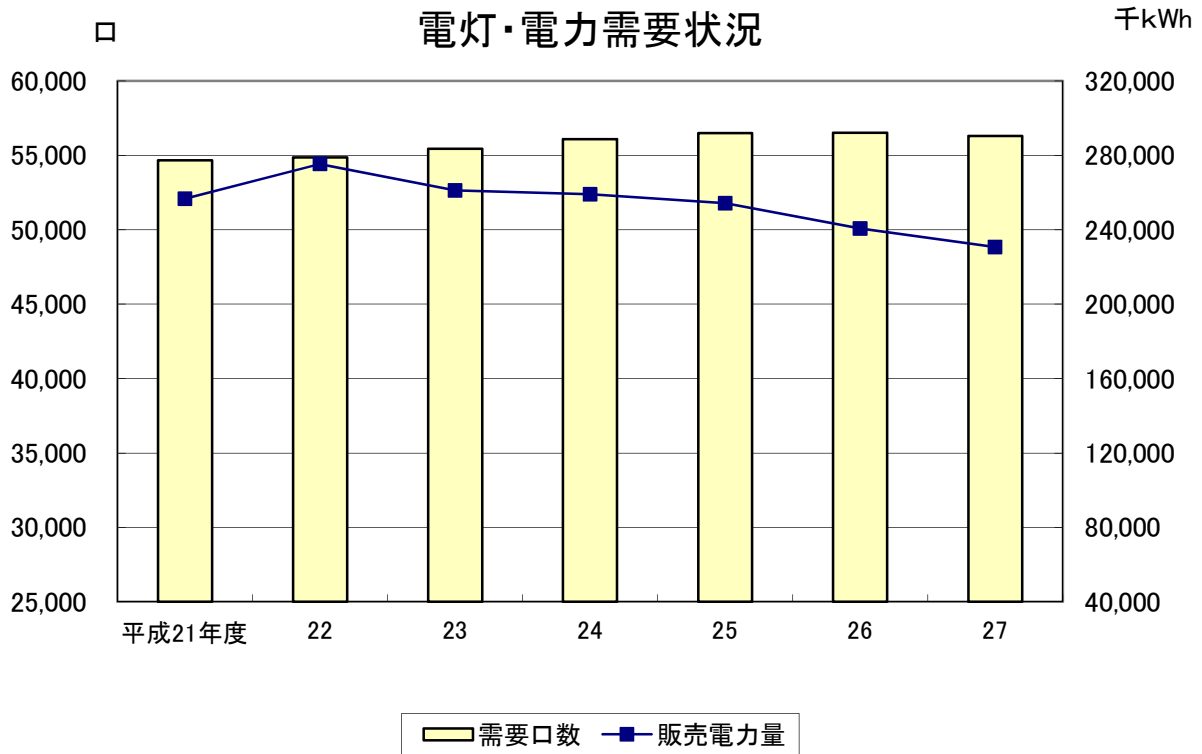

Ⅹ 物 価 及 び 消 費

- 1 消費者物価指数（神戸市）
- 2 勤労者世帯1世帯当たり年平均1か月間の収入
と支出

Ⅹ 物価及び消費

1 消費者物価指数（神戸市）

年 月 区 分		令和元年	令和2年	令和3年	令和3年	2月	3月	4月
		平均	平均	平均	1月			
総	合	99.3	100.0	99.3	99.5	99.4	99.6	98.6
食	料	98.2	100.0	100.1	99.8	99.2	99.0	98.8
穀	類	99.2	100.0	98.4	99.8	97.9	99.6	97.8
魚	介	100.6	100.0	102.7	97.8	99.1	100.1	99.5
肉	類	95.2	100.0	102.8	102.7	102.0	102.2	101.6
乳	卵	99.5	100.0	98.3	98.6	97.9	98.9	97.5
野	菜・海	95.7	100.0	97.5	98.8	97.3	93.8	95.2
果	物	95.7	100.0	101.3	101.6	99.8	98.5	96.8
油	脂・調	99.8	100.0	100.4	99.5	99.9	99.0	99.0
菓	子	98.2	100.0	100.7	100.2	100.0	100.1	100.7
調	理	100.1	100.0	99.9	99.4	98.3	98.2	98.4
飲	料	101.6	100.0	100.8	101.0	100.3	99.9	99.5
酒	類	99.2	100.0	100.2	100.5	100.8	100.4	100.3
外	食	98.2	100.0	99.8	99.2	99.2	99.2	99.1
住	居	98.7	100.0	99.8	100.0	100.0	100.0	100.0
家	賃	99.5	100.0	99.6	99.9	99.9	99.9	99.8
設	備	94.2	100.0	100.8	100.4	100.4	101.1	101.1
光	熱・水	101.5	100.0	99.4	95.1	95.2	96.1	97.3
電	気	102.3	100.0	99.6	94.8	94.8	95.6	96.7
ガ	ス	104.1	100.0	97.8	90.7	91.1	92.8	95.4
他	の	101.9	100.0	100.8	94.6	95.3	95.9	98.7
上	下	96.5	100.0	100.9	100.9	100.9	100.9	100.9
家	具・家	98.9	100.0	99.6	99.6	98.6	98.1	98.1
家	庭	100.6	100.0	98.9	97.9	96.1	94.5	94.7
被	服	100.3	100.0	101.4	97.4	99.8	100.5	102.1
衣	料	99.8	100.0	103.4	98.9	102.2	104.8	103.9
シャツ・セーター・下着類		99.7	100.0	100.8	93.7	97.3	95.3	102.5
履	物	104.4	100.0	98.8	98.7	97.8	98.7	98.7
他	の	100.7	100.0	97.2	97.4	98.0	97.8	97.6
被	服	95.5	100.0	101.0	100.2	100.2	100.8	100.8
保	健	99.5	100.0	99.9	99.2	99.8	100.4	100.2
交	通	99.3	100.0	93.7	99.8	99.7	99.7	92.0
教	育	105.3	100.0	98.9	99.0	99.0	100.2	99.2
教	養	100.5	100.0	101.2	100.3	100.4	100.7	101.1
教	養	97.5	100.0	98.5	97.4	97.9	97.3	98.2
諸	雑	99.4	100.0	101.4	100.9	100.6	101.0	101.0
生	鮮	96.6	100.0	99.7	98.5	97.5	95.2	95.6
生	鮮	99.4	100.0	99.3	99.6	99.5	99.8	98.8
食	料	99.4	100.0	98.9	99.9	99.9	100.1	98.6
食	料	99.4	100.0	98.9	99.9	99.9	100.1	98.6
エ	ネ	99.2	100.0	99.3	99.5	99.4	99.5	98.4
持	家	96.6	100.0	100.3	100.3	100.2	100.6	100.6
持	家	96.6	100.0	100.3	100.3	100.2	100.6	100.6

(注) 生鮮食品は、生鮮魚介・生鮮野菜・生鮮果物

(令和2年=100)

5月	6月	7月	8月	9月	10月	11月	12月	対前年平均上昇率 (%)
99.0	99.2	99.3	99.2	99.6	99.4	99.7	99.6	△ 0.7
99.1	99.8	99.6	99.9	101.4	101.5	101.7	101.4	0.1
99.9	98.4	98.9	97.9	98.8	98.2	98.0	96.0	△ 1.6
100.8	101.4	102.4	106.0	106.7	105.1	107.3	106.1	2.7
101.5	103.1	103.4	102.2	101.5	103.6	104.4	105.6	2.8
97.3	98.6	99.0	99.8	97.9	98.3	98.2	98.0	△ 1.7
94.1	96.3	94.2	94.5	107.0	104.2	98.8	95.2	△ 2.5
101.1	105.7	101.9	99.9	100.6	102.0	100.9	106.8	1.3
98.9	99.9	98.5	101.5	101.9	102.5	102.8	101.1	0.4
100.9	100.8	100.4	99.5	100.9	101.2	101.1	102.5	0.7
98.2	98.6	99.8	100.3	101.3	101.5	102.7	102.3	△ 0.1
98.7	100.1	100.0	100.8	100.9	102.9	103.5	101.9	0.8
100.8	100.0	99.9	100.4	100.2	100.0	99.6	98.8	0.2
99.1	99.3	99.3	99.3	99.3	99.5	102.1	102.6	△ 0.2
100.1	100.2	100.2	100.2	100.1	98.9	98.9	98.9	△ 0.2
99.9	100.0	100.1	100.1	100.1	98.6	98.5	98.5	△ 0.4
101.1	101.1	100.7	100.5	100.5	100.3	100.9	100.9	0.8
99.3	99.8	99.9	99.7	100.7	102.0	103.2	104.3	△ 0.6
99.3	100.0	100.2	100.2	101.4	102.6	103.9	105.1	△ 0.4
98.0	98.8	98.7	97.8	99.7	101.8	103.5	105.2	△ 2.2
98.7	98.7	98.7	98.7	98.7	105.6	113.2	113.2	0.8
100.9	100.9	100.9	100.9	100.9	100.9	100.9	100.9	0.9
100.0	100.5	100.7	100.7	99.1	100.0	100.9	99.0	△ 0.4
98.7	100.5	101.7	101.6	98.5	99.9	103.3	99.7	△ 1.1
102.7	102.4	100.3	99.3	102.4	102.5	103.9	103.6	1.4
104.4	104.1	102.0	100.7	104.0	104.3	106.5	105.6	3.4
103.8	103.6	99.1	97.6	103.6	103.5	104.5	104.8	0.8
98.7	98.7	99.1	99.1	99.1	99.1	99.1	99.1	△ 1.2
97.6	97.6	97.4	95.9	96.1	96.0	97.3	97.7	△ 2.8
100.8	100.8	100.8	100.8	101.5	101.5	102.0	102.0	1.0
100.2	99.9	100.1	100.4	99.9	99.6	99.3	99.3	△ 0.1
92.3	92.1	93.0	92.2	91.8	90.4	90.9	90.7	△ 6.3
99.0	98.7	98.7	98.7	98.7	98.7	98.7	98.7	△ 1.1
101.4	101.0	101.9	102.2	100.7	101.4	101.3	101.8	1.2
98.4	98.3	98.6	97.6	98.7	100.0	99.6	100.3	△ 1.5
101.2	100.8	101.3	101.2	101.6	102.2	102.4	102.0	1.4
96.4	99.6	97.6	98.9	107.6	105.4	102.8	101.2	△ 0.3
99.1	99.2	99.4	99.3	99.3	99.1	99.5	99.5	△ 0.7
98.9	98.7	98.9	98.8	98.6	98.0	98.1	98.0	△ 1.1
98.9	99.0	99.2	99.1	99.5	99.5	99.9	99.7	△ 0.7
100.7	100.7	100.6	100.6	100.4	99.6	100.0	100.0	0.3

消費者物価指数(神戸市)の推移 (令和2年=100)

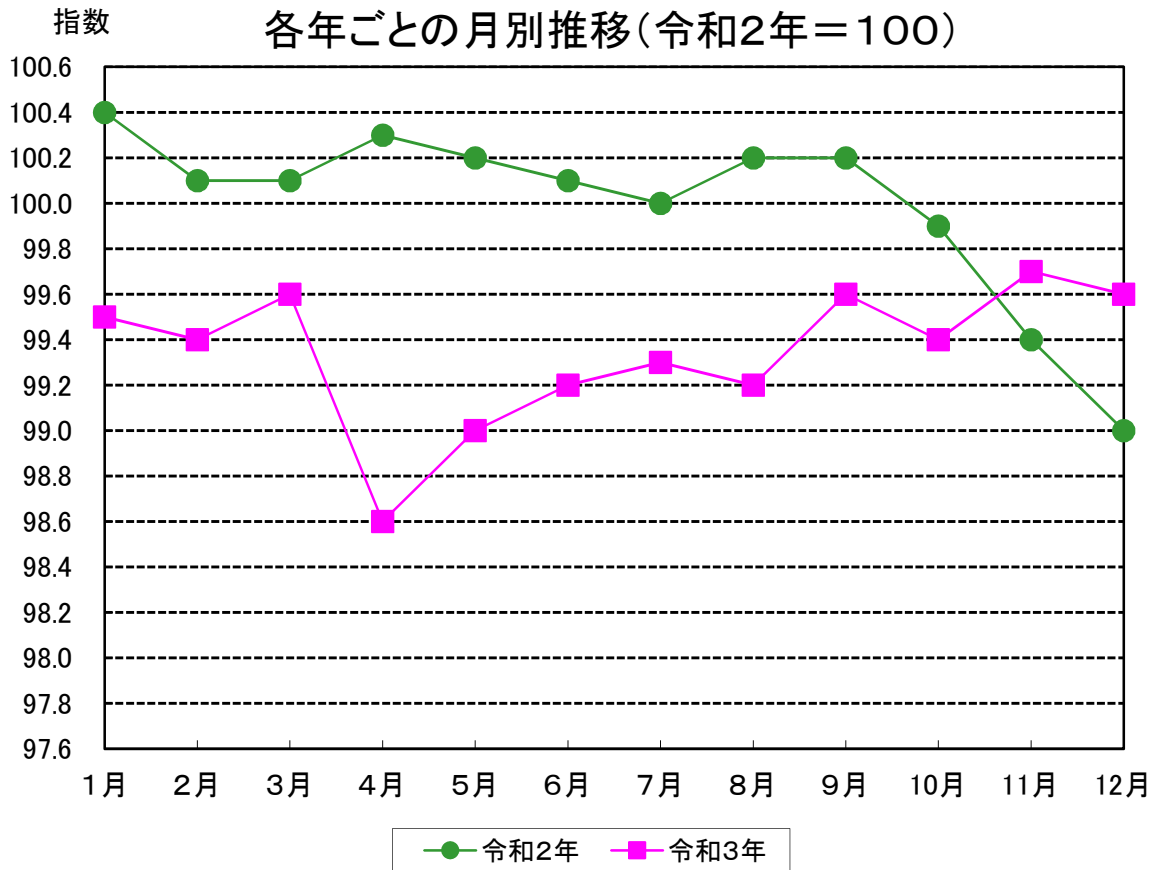
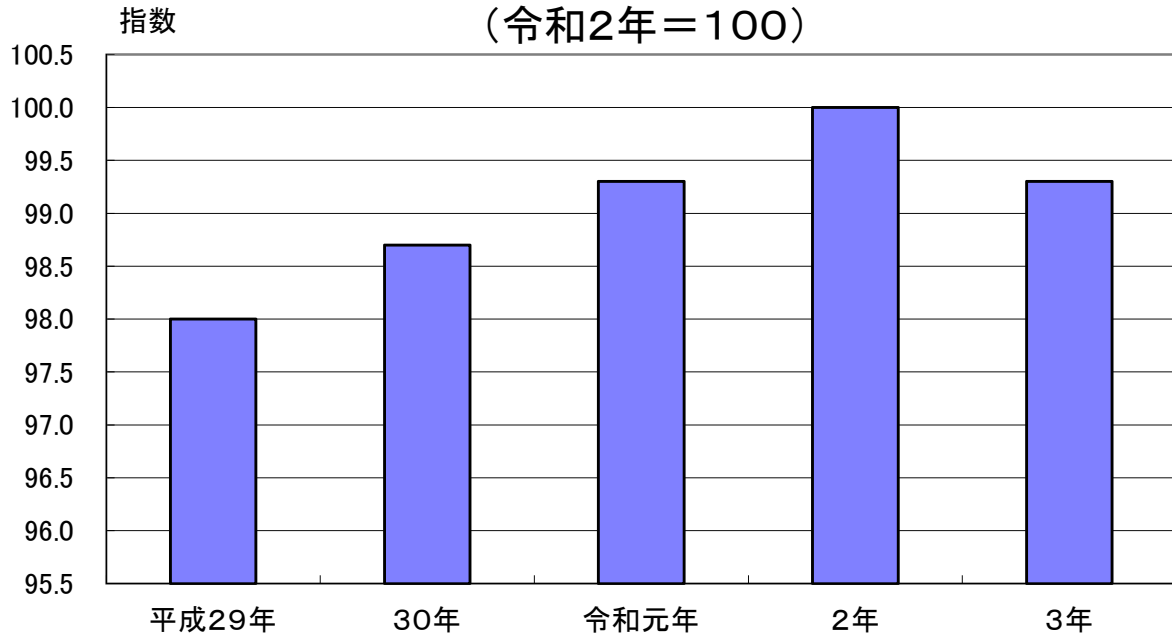

2 勤労者世帯1世帯当たり年平均1か月間の収入と支出

(単位：円)

項 目	令和2年	令和3年
	神戸市	神戸市
集 計 世 帯 数	48	49
世 帯 人 員 (人)	2.25	2.25
有 業 人 員 (人)	1.35	1.39
世帯主の年齢(歳)	44.8	45.6
収 入 総 額	877,853	1,148,306
実 収 入	481,720	488,301
実収入以外の収入	289,882	308,813
繰 入 金	106,252	351,193
支 出 総 額	877,853	1,148,306
実 支 出	297,575	360,436
消 費 支 出	209,510	270,524
食 料	59,854	67,317
住 居	8,001	33,706
光熱・水道	12,720	13,079
家具・家事用品	7,431	9,212
被服及び履物	7,806	9,688
保健医療	11,929	10,422
交通・通信	28,432	38,954
教 育	9,186	16,194
教養娯楽	20,710	27,162
その他消費支出	43,440	44,790
非消費支出	88,065	89,912
実支出以外の支出	486,841	463,421
繰 越 金	93,438	324,450
可 処 分 所 得	393,655	398,389
黒 字	184,145	127,866
平均消費性向(%)	53.2	67.9

資料：家計調査

Ⅹ I 保 健 ・ 衛 生

- 1 医療施設数
- 2 医療関係従事者数
- 3 市立芦屋病院外来患者延べ数
- 4 市立芦屋病院入院患者延べ数
- 5 年齢（5歳階級）別死亡者数
- 6 死因別死亡者数
- 7 予防接種実施状況
- 8 ごみ収集量
- 9 ごみ処理量
- 10 公害苦情件数
- 11 光化学スモッグ広報発令状況
- 12 大気汚染濃度測定結果

Ⅹ I 保 健 ・ 衛 生

1 医療施設数

(各年度10月1日現在)

区分 年度	総 数		病 院		有床診療所		無床診療所	歯科診療所
	施設数	病床数	施設数	病床数	施設数	病床数		
平成24年度	199	403	3	339	6	64	116	74
25	205	403	3	339	6	64	121	75
26	207	403	3	339	6	64	125	73
27	209	403	3	339	6	64	127	73
28	212	403	3	339	6	64	129	74
29	216	406	3	342	6	64	133	74
30	218	399	3	342	5	57	134	76
令和元年度	221	410	3	353	5	57	136	77
2	222	396	3	353	3	43	139	77
3	223	396	3	353	3	43	140	77

資料：医療施設調査

2 医療関係従事者数

(各年末現在)

区分 年次	医 師	歯 科 医 師	薬 剤 師	助 産 師	看 護 師	准 看 護 師	保 健 師
	人	人	人	人	人	人	人
平成22年	167	92	164	24	339	110	30
24	162	85	189	24	408	85	34
26	162	80	181	23	433	71	35
28	170	76	211	29	460	87	34
30	172	85	227	26	527	79	40
令和 2年	186	93	230	29	606	81	45

資料：医師・歯科医師・薬剤師統計、兵庫県保健医療部医務課

(注) 芦屋市内従事者数

医師・歯科医師・薬剤師統計は2年毎に実施。

3 市立芦屋病院外来患者延べ数

区分 年度	総 数	内 科	小 児 科	外 科	産 婦 人 科	眼 科	耳 鼻 咽喉科	整 形 外 科	画 像 診 断	リハビリ 実 施
	平成24年度	76,535	33,841	4,946	12,054	4,017	4,176	3,100	14,401	31,295
25	81,052	36,279	4,829	12,410	4,137	4,387	3,017	15,993	35,545	19,212
26	82,258	36,931	4,894	12,562	4,418	4,888	2,992	15,573	37,027	18,986
27	82,807	35,133	5,571	12,478	4,657	5,734	3,385	15,849	35,378	19,167
28	82,341	35,724	5,555	12,150	4,633	5,590	3,374	15,315	36,207	17,989
29	83,928	35,907	5,992	13,299	5,255	5,206	3,167	15,102	38,274	17,468
30	85,562	37,280	6,181	12,430	5,866	5,073	3,243	15,489	40,553	23,002
令和元年度	81,995	35,557	6,049	12,872	6,050	4,869	3,091	13,507	39,274	23,217
2	69,650	31,804	3,846	12,278	5,799	4,405	2,268	9,250	34,607	20,259
3	74,442	34,414	4,278	13,321	6,665	4,415	2,431	8,918	37,314	19,377

資料：市立芦屋病院

(注) 外科には、皮膚科、形成外科、麻酔科、放射線科を含む。

4 市立芦屋病院入院患者延べ数

区分 年度	総数	内科	小児科	外科	産婦人科	眼科	耳鼻咽喉科	整形外科	分娩数
	人	人	人	人	人	人	人	人	人
平成24年度	53,144	35,989	765	8,016	1,096	154	-	7,124	-
25	61,056	42,617	938	9,879	1,176	281	-	6,165	-
26	61,765	41,905	1,434	8,664	1,312	442	-	8,008	-
27	61,064	41,588	1,918	8,576	1,713	469	-	6,800	-
28	63,168	45,133	1,581	8,112	1,740	471	-	6,131	-
29	62,523	43,439	1,421	8,180	1,944	407	-	7,132	-
30	66,038	46,008	1,370	7,570	2,196	329	-	8,565	-
令和元年度	63,539	45,132	1,216	7,207	2,316	383	-	7,285	-
2	54,869	40,381	296	5,246	1,990	301	-	6,655	-
3	55,674	40,117	595	5,483	2,139	282	-	7,058	-

資料：市立芦屋病院

(注) 総数には、分娩数を含んでいない。

5 年齢（5歳階級）別死亡者数

区分 年齢	平成27年		平成28年		平成29年		平成30年		令和元年		令和2年		令和3年	
	男	女	男	女	男	女	男	女	男	女	男	女	男	女
総数	417	455	448	456	449	496	445	465	450	422	447	459	504	523
5歳未満	1	1	-	1	2	-	-	-	-	-	-	1	1	-
5～9歳	-	-	-	-	-	1	-	-	-	1	-	-	-	-
10～14	-	-	-	1	-	-	-	-	-	-	-	-	-	-
15～19	1	1	-	-	1	-	1	-	1	-	-	-	-	1
20～24	3	-	2	1	1	-	-	-	2	-	1	1	-	-
25～29	-	-	-	-	2	-	1	-	-	1	-	-	1	2
30～34	1	-	2	1	1	-	2	1	2	1	-	-	-	-
35～39	3	1	2	1	-	-	3	2	1	1	3	-	-	2
40～44	3	2	1	3	2	3	3	4	1	2	2	-	3	3
45～49	1	1	5	6	1	4	4	4	7	3	8	2	3	2
50～54	10	-	6	6	7	4	3	4	9	1	4	6	10	4
55～59	13	8	8	4	10	4	10	5	10	7	10	6	13	12
60～64	9	10	17	16	23	9	6	13	12	6	11	5	15	12
65～69	31	26	32	17	26	30	25	18	38	9	18	8	25	15
70～74	39	16	35	28	38	18	38	21	40	25	43	24	54	33
75～79	61	46	66	36	58	39	63	26	53	34	63	42	66	29
80～84	91	71	92	81	90	65	90	60	71	60	85	64	95	62
85歳以上	150	272	180	254	187	319	196	307	203	271	199	300	218	346

資料：人口動態調査

(注) 日本における日本人のみ集計

6 死因別死亡者数

区分	年次	令和元年	令和2年	令和3年
結核		3	-	-
悪性新生物		259	244	276
糖尿病		6	4	12
高血圧性疾患		5	8	4
心疾患(高血圧性を除く)		118	133	153
脳血管疾患		54	71	52
大動脈瘤及び解離		20	14	17
肺炎		55	56	61
慢性閉塞性肺疾患		7	6	11
喘息		-	-	-
肝疾患		17	17	15
腎不全		12	14	13
老衰		79	101	133
不慮の事故		21	22	24
自殺		15	8	11
その他		201	208	245
総数		872	906	1,027

資料：人口動態調査

7 予防接種実施状況

(単位：人)

区分	総数	インフルエンザ	日本脳炎	ポリオ(生ワケン)	不活化ポリオ	風疹	はしか	MR混合	三種混合
平成25年度	27,295	10,353	3,468	-	1,047	-	-	1,599	804
26	31,902	11,656	3,627	-	419	-	-	1,544	122
27	29,165	10,632	3,416	-	108	-	-	1,497	5
28	30,831	11,180	3,402	-	68	-	-	1,509	-
29	31,189	11,283	3,297	-	36	-	-	1,384	-
30	31,156	11,649	3,514	-	11	-	-	1,441	-
令和元年度	29,862	12,838	3,410	-	1	-	-	1,342	-
2	33,698	16,195	3,370	-	-	-	-	1,300	-
3	29,093	13,295	1,833	-	-	-	-	1,287	-

区分	四種混合	二種混合	BCG	ヒブ	小児用肺炎球菌	子宮頸がん予防	水痘	B型肝炎	高齢者肺炎球菌	ロタウイルス
平成25年度	2,401	517	627	3,255	3,107	117	-	-	-	-
26	3,029	513	786	3,114	3,084	21	1,589	-	2,398	-
27	2,913	563	727	2,835	2,842	7	1,582	-	2,038	-
28	2,815	729	681	2,780	2,776	30	1,384	1,156	2,321	-
29	2,675	678	658	2,616	2,622	25	1,324	1,974	2,617	-
30	2,622	730	645	2,535	2,525	46	1,326	1,890	2,222	-
令和元年度	2,392	732	545	2,313	2,340	196	1,230	1,710	813	-
2	2,280	786	565	2,282	2,257	310	1,163	1,652	1,012	526
3	2,088	667	515	2,049	2,053	830	1,106	1,512	762	1,096

資料：健康課

(注) 平成24年度9月から不活化ポリオワクチン、11月から4種混合ワクチン接種開始。

平成25年度からヒブ、小児用肺炎球菌、子宮頸がん予防各ワクチン接種開始。

平成26年度10月から水痘、高齢者肺炎球菌各ワクチンを接種開始。

平成28年度10月からB型肝炎ワクチンを接種開始。

令和元年度10月から骨髄移植後等の予防接種の再接種費用助成を開始。

令和2年度10月からロタウイルスワクチン接種開始。

8 ごみ収集量

(単位：t)

年度	区分	燃やすごみ			燃やさないごみ		
		総数	直営	直営以外	総数	直営	直営以外
平成25年度		30,039	10,702	19,337	3,276	1,403	1,873
26		29,175	10,486	18,689	3,140	1,346	1,794
27		28,348	10,373	17,975	3,164	1,371	1,793
28		27,526	9,817	17,709	3,400	1,553	1,847
29		27,333	9,539	17,794	3,578	1,705	1,873
30		27,239	9,409	17,830	3,617	1,710	1,907
令和元年度		26,123	9,158	16,965	3,512	1,615	1,897
2		25,853	9,308	16,545	3,938	1,712	2,226
3		25,821	9,355	16,466	3,656	1,512	2,144

資料：環境施設課

(注) ごみ収集量は、ごみ計量機で計量した重量である。

9 ごみ処理量

(単位：t)

年度	区分	燃やすごみ	燃やさないごみ			焼却残渣 埋立処分
			焼却	総数	有価物再利用	
		有価物再利用			選別残渣	
平成25年度		32,594	3,276	2,191	1,085	5,759
26		30,339	3,140	2,154	986	5,228
27		29,623	3,164	2,165	999	5,194
28		28,922	3,400	2,004	1,396	4,851
29		28,842	3,578	2,068	1,509	4,643
30		28,741	3,617	2,114	1,502	4,521
令和元年度		27,583	3,512	2,052	1,460	4,355
2		27,485	3,938	2,306	1,632	4,361
3		27,270	3,656	2,207	1,449	4,292

資料：環境施設課

(注) ごみ処理量の燃やすごみは、平成27年度まではごみクレーン荷重計で、平成28年度からはごみ計量機で計量した重量である。

選別残渣とは、資源ごみのうちリサイクルできなかったものをいう。

ごみ処理量

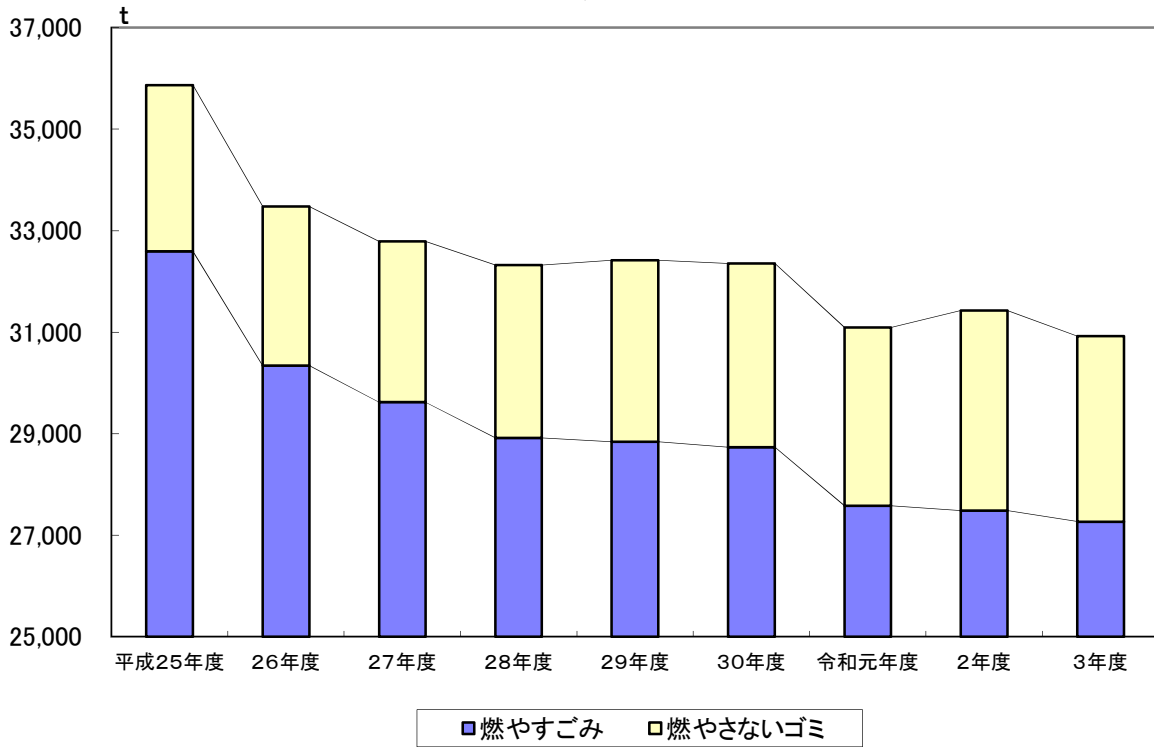

ごみ処理方法(令和3年度)

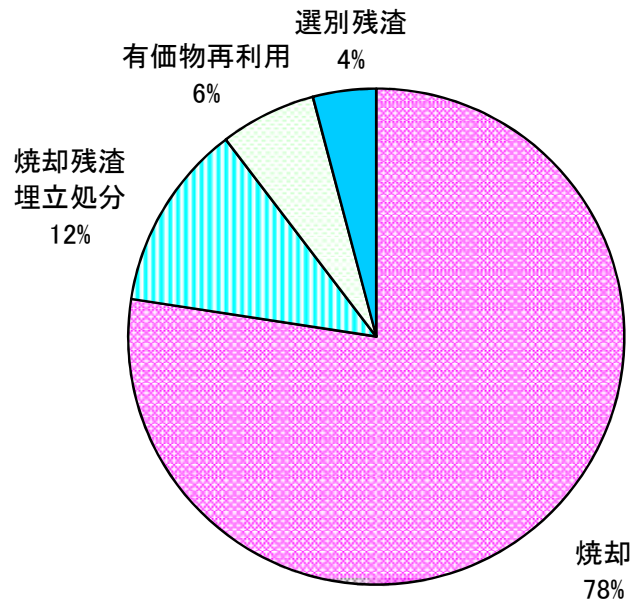

10 公害苦情件数

(単位：件)

区分 年度	総数	大気汚染	水質汚濁	騒音	振動	悪臭	左記以外
平成25年度	26	9	-	14	1	1	1
26	23	5	-	14	-	4	-
27	26	5	-	12	-	9	-
28	22	2	-	14	1	2	3
29	23	4	-	12	-	5	2
30	27	-	-	13	8	4	2
令和元年度	30	-	-	19	4	-	7
2	50	1	-	31	7	2	9
3	32	5	-	15	6	3	3

資料：環境課

11 光化学スモッグ広報発令状況

区分	年度	平成 26年度	平成 27年度	平成 28年度	平成 29年度	平成 30年度	令和 元年度	令和 2年度	令和 3年度
予報		-	-	-	-	-	1	-	-
注意報		-	-	-	-	-	-	1	-

資料：環境課

1 2 大気汚染濃度測定結果

1 2 - 1 一酸化窒素、二酸化窒素及び窒素酸化物濃度測定結果

測定地点	測定年度	一酸化窒素		二酸化窒素				窒素酸化物	
		年平均値	日平均値が0.06ppmを超えた日数	日平均値が0.04ppm以上0.06ppm以下の日数	年平均値	日平均値の98%値	環境基準の長期的評価による日平均値0.06ppmを超えた日数	年平均値	NO ₂ /NO+NO ₂
		ppm	日	日	ppm	ppm	日	ppm	%
朝日ヶ丘小学校	1	0.002	-	-	0.007	0.019	-	0.009	77.0
	2	0.002	-	-	0.008	0.022	-	0.010	78.5
	3	0.002	-	-	0.008	0.019	-	0.009	81.4
小潮見小学校	1	0.008	-	2	0.014	0.033	-	0.022	64.4
	2	0.012	-	3	0.014	0.036	-	0.026	55.1
	3	0.013	-	1	0.014	0.031	-	0.027	51.8
小打学出校浜	1	0.003	-	1	0.012	0.030	-	0.016	78.4
	2	0.003	-	1	0.011	0.031	-	0.015	78.8
	3	0.003	-	-	0.011	0.028	-	0.014	79.4
消防打分出団	1	0.011	-	10	0.019	0.040	-	0.030	63.0
	2	0.010	-	5	0.018	0.037	-	0.028	64.8
	3	0.009	-	1	0.018	0.035	-	0.026	66.9
小宮川小学校	1	0.012	-	17	0.024	0.042	-	0.036	66.4
	2	0.010	-	12	0.023	0.042	-	0.033	68.7
	3	0.008	-	7	0.022	0.039	-	0.030	71.8

資料：環境課

(注) 「日平均値の98%値」は、年間にわたる日平均値のうち98%値に相当する値をいう。
「環境基準の長期的評価による日平均値のうち0.060ppmを超えた日数」は、日平均値の高い方から2%の範囲の日平均値を除外した後の日平均値のうち0.060ppmを超えた日数をいう。
[環境基準の適否] 1時間値の1日平均値が0.04ppmから0.06ppmまでのゾーン内、またはそれ以下であること。
環境基準の評価は、年間98%値が0.06ppm以下であるかどうかで判断する。

1 2 - 2 浮遊粒子状物質濃度測定結果

測定地点	測定年度	年平均値	1時間値が	日平均値が	1時間値の最高値	日平均値の2%除外値	日平均値が	環境基準の長期的評価による日平均値0.1mg/m ³ を超えた日数
			0.20mg/m ³ を超えた時間数	0.10mg/m ³ を超えた日数			0.10mg/m ³ を超えた日が2日以上連続したことの有無	
		mg/m ³	時間	日	mg/m ³	mg/m ³	日	
朝日ヶ丘小学校	1	0.016	-	-	0.078	0.041	無	-
	2	0.016	-	-	0.111	0.040	無	-
	3	0.014	-	-	0.084	0.031	無	-
小潮見小学校	1	0.015	-	-	0.162	0.038	無	-
	2	0.016	-	-	0.110	0.040	無	-
	3	0.014	-	-	0.087	0.030	無	-
小打学出校浜	1	0.014	-	-	0.069	0.036	無	-
	2	0.015	-	-	0.105	0.038	無	-
	3	0.013	-	-	0.082	0.030	無	-
消防打分出団	1	0.013	-	-	0.130	0.037	無	-
	2	0.013	-	-	0.087	0.033	無	-
	3	0.011	-	-	0.121	0.026	無	-
小宮川小学校	1	0.016	-	-	0.082	0.039	無	-
	2	0.015	-	-	0.102	0.038	無	-
	3	0.014	-	-	0.076	0.030	無	-

資料：環境課

(注) 「日平均値の2%除外値」は、年間における日平均値の高い方から2%の範囲内にあるものを除外した日平均値をいう。
[環境基準の適否] (短期的評価) 1時間値の1日平均値が0.10mg/m³以下であり、かつ1時間値が0.20mg/m³以下であること。
(長期的評価) 日平均値の2%除外値が0.10mg/m³以下であること。ただし、0.10mg/m³を超える日が2日以上連続しないこと。

1 2 - 3 二酸化硫黄濃度測定結果

測定地点	測定年度	年平均値	1時間値が0.1ppmを超えた時間数	日平均値が0.04ppmを超えた日数	1時間値の最高値	日平均値の2%除外値	日平均値が0.04ppmを超えた日が2日以上連続したことの有無	環境基準の長期的評価による日平均値0.04ppmを超えた日数
		ppm	時間	日	ppm	ppm		日
小潮見小学校	1	0.002	-	-	0.025	0.006	無	-
	2	0.001	-	-	0.018	0.003	無	-
	3	0.001	-	-	0.010	0.002	無	-
小打学出校浜	1	0.002	-	-	0.020	0.006	無	-
	2	0.001	-	-	0.012	0.003	無	-
	3	0.001	-	-	0.009	0.002	無	-
消防分団	1	0.001	-	-	0.016	0.004	無	-
	2	0.001	-	-	0.009	0.002	無	-
	3	0.001	-	-	0.008	0.002	無	-
小宮川小学校	1	0.002	-	-	0.018	0.005	無	-
	2	0.001	-	-	0.010	0.003	無	-
	3	0.001	-	-	0.007	0.002	無	-

資料：環境課

(注) 「日平均値の2%除外値」は、年間における日平均値の高い方から2%の範囲内にあるものを除外した日平均値をいう。
 [環境基準の適否] (短期的評価) 1時間値の1日平均値が0.04ppm以下であり、かつ1時間値が0.1ppm以下であること。
 (長期的評価) 日平均値の2%除外値が0.04ppm以下であること。ただし、0.04ppmを超える日が2日以上連続しないこと。

1 2 - 4 微小粒子状物質濃度測定結果

測定地点	測定年度	年平均値	日平均値の年間98%値	日平均値が35 $\mu\text{g}/\text{m}^3$ を超えた日数
		$\mu\text{g}/\text{m}^3$	$\mu\text{g}/\text{m}^3$	日
朝日ヶ丘小学校	1	7.7	21.2	-
	2	7.5	23.7	2
	3	6.1	16.7	-
打分消防分団	1	11.1	26.8	2
	2	10.1	25.3	1
	3	9.4	23.3	-

資料：環境課

(注) 「日平均値の98%値」は、年間にわたる日平均値のうち低い方から98%に相当する値をいう。
 [環境基準の適否] (短期的評価) 日平均値の年間98%値が35 $\mu\text{g}/\text{m}^3$ 以下であること。
 (長期的評価) 1年平均値が15 $\mu\text{g}/\text{m}^3$ 以下であること。

1 2 - 5 光化学オキシダント濃度測定結果

測定地点	測定年度	昼間の1時間値の平均値	昼間の1時間値が0.06ppmを超えた日数及び時間数	昼間の1時間値が0.12ppm以上の日数及び時間数	昼間の1時間値の最高値	昼間の日最高1時間値の年平均値
		ppm	日 時間	日 時間	ppm	ppm
朝日ヶ丘小学校	1	0.037	70 344	1 1	0.124	0.049
	2	0.037	73 323	1 1	0.122	0.049
	3	0.037	61 250	- -	0.109	0.048

資料：環境課

(注) 昼間とは、5時から20時までの時間帯をいう。したがって、1時間値は、6時から20時まで得られることになる。また「昼間の日最高1時間値の年平均値」は、5時から20時までの測定時間における最大1時間値を365日平均したものである。
 [環境基準の適否] 昼間(5時~20時)のデータをもって行い、1時間値が0.06ppm以下であること。

ⅩⅡ 社 会 福 祉

- 1 国民健康保険加入状況
- 2 国民健康保険料及び保険給付状況
- 3 老人保健・福祉医療費助成状況
- 4 後期高齢者医療制度の状況
- 5 後期高齢者医療給付状況
- 6 国民年金適用状況
- 7 国民年金受給者数
- 8 福祉年金受給者数
- 9 市民福祉金受給者数
- 10 扶助別生活保護の状況
- 11 児童手当等支給状況
- 12 保育所等の状況
- 13 幼保連携型こども園の状況
- 14 保健福祉センターの利用状況
- 15 老人ホーム（和風園）入所者数
- 16 社会福祉施設等の状況

ⅩⅡ 社 会 福 祉

1 国民健康保険加入状況

年度	区分	被保険者数		被保険者資格取得者数		被保険者資格喪失者数	
		世帯	人員	世帯	人員	世帯	人員
平成25年度		13,979	22,760	2,788	3,772	2,751	3,984
			[1,096]				
26		13,921	22,483	2,679	3,791	2,737	4,099
			[821]				
27		13,730	21,887	2,495	3,673	2,686	4,262
			[550]				
28		13,243	20,787	2,216	3,416	2,703	4,502
			[283]				
29		12,836	19,985	2,091	3,374	2,498	4,176
			[103]				
30		12,565	19,333	2,160	3,528	2,431	4,178
			[30]				
令和元年度		12,391	18,867	2,128	3,489	2,302	3,953
			[2]				
2		12,342	18,634	1,908	3,075	2,008	3,308
			[-]				
3		12,078	17,991	1,866	2,939	2,130	3,573
			[-]				

資料：保険課

(注) 被保険者数については各年度末現在である。[] は退職被保険者等数再掲
平成27年度より、国民健康保険事業状況報告書を基に計上。平成24年度から26年度の被保険者資格取得者数人員及び被保険者資格喪失者数人員についても、同様に修正。

2 国民健康保険料及び保険給付状況

区 分	令和2年度				令和3年度			
	一 般 分		退職被保険者数等分		一 般 分		退職被保険者数等分	
	件数	金額	件数	金額	件数	金額	件数	金額
保険料調定額	千円		千円		千円		千円	
	2,703,457		2,374		2,697,296		1,469	
収納済額	2,353,069		839		2,366,132		476	
還付未済額	1,400		-		623		-	
療養諸費費用額(1+2)	327,202	7,185,019	3	22	344,820	7,688,494	-	-
1 療養の給付	317,204	7,094,926	3	22	334,566	7,608,224	-	-
入院	3,863	2,408,600	-	-	3,887	2,521,223	-	-
入院外	163,056	2,599,044	2	19	171,886	2,871,688	-	-
歯科	42,323	568,623	-	-	46,245	613,767	-	-
調剤	106,871	1,329,140	1	3	111,235	1,401,674	-	-
食事療養	-	98,913	-	-	-	93,452	-	-
訪問看護	1,091	90,606	-	-	1,313	106,421	-	-
2 療養費等	9,998	90,093	-	-	10,254	80,270	-	-
高額療養費(支給額)	16,070	726,916	-	-	17,624	788,436	-	-
出産育児一時金(〃)	41件		17,156千円		42件		17,624千円	
葬祭費(〃)	86件		4,300千円		100件		5,000千円	
老人保健該当者分費用額	-		-		-		-	
老人保健拠出金	-		-		-		-	

資料：保険課

(注) 調定額及び収納済額は、現年度分と滞納繰越分の計である。

3 老人保健・福祉医療費助成状況

年度	区分	老人保健医療	総数	高齢期移行	障害者医療	乳幼児等医療	母子家庭等医療	高齢障害者医療	こども医療
		受給対象者数（人）							
平成28年度		-	10,951	290	775	5,193	838	1,075	2,780
29		-	10,778	223	879	5,008	819	1,087	2,762
30		-	10,558	167	896	4,905	801	1,062	2,727
令和元年度		-	10,463	129	940	4,828	781	1,106	2,679
2		-	10,232	110	969	4,582	796	1,075	2,700
3		-	9,994	74	977	4,463	723	1,046	2,711
				件		数（件）			
平成28年度		-	198,538	7,115	18,804	91,514	10,688	39,124	31,293
29		-	201,149	5,907	19,786	92,479	10,991	39,376	32,610
30		-	197,565	4,412	20,558	90,407	10,407	39,565	32,216
令和元年度		-	187,121	3,180	21,526	89,559	9,521	30,806	32,529
2		-	150,832	2,114	21,546	62,959	9,297	28,285	26,631
3		-	164,576	1,728	22,507	72,763	9,725	28,043	29,810
				金		額（千円）			
平成28年度		-	505,780	14,922	108,395	166,301	26,817	117,093	72,252
29		-	511,252	11,204	105,437	171,615	28,831	117,569	76,597
30		-	519,427	8,090	112,601	171,832	26,867	124,041	75,996
令和元年度		-	522,867	6,193	122,389	170,816	26,920	119,937	76,612
2		-	459,562	3,586	118,103	128,490	26,516	116,360	66,507
3		-	490,080	3,318	117,183	153,312	26,893	114,709	74,665

資料：保険課、地域福祉課

(注) 平成29年7月から老人医療費助成事業が廃止され高齢期移行助成事業を創設。
 高齢期移行助成事業の平成28年度までの数値は老人医療費助成事業の数値である。

4 後期高齢者医療制度の状況

年度	区分	被保険者数（人）			保険料（円）	
		総数	65歳以上 75歳未満	75歳以上	調定額	収入済額
平成30年度		14,243	168	14,075	1,803,006,870	1,796,436,871
令和元年度		14,624	156	14,468	1,865,088,549	1,856,005,515
2		14,697	138	14,559	1,958,407,835	1,953,202,824
3		15,113	115	14,998	1,944,317,987	1,940,089,041
滞納繰越分		-	-	-	10,518,681	6,666,168

資料：保険課

5 後期高齢者医療給付状況

区分 年度	総数	医科		歯科	調剤	訪問看護 療養費	柔道整復	その他
		入院	入院外					
		件数(件)						
平成30年度	500,015	11,586	251,075	45,601	176,425	1,260	10,677	3,391
令和元年度	513,942	11,584	257,772	48,613	179,962	1,302	11,120	3,589
2	481,111	11,086	241,453	42,266	172,245	1,542	9,303	3,216
3	499,870	11,121	251,280	46,120	176,816	1,646	9,368	3,519
		金額(千円)						
平成30年度	12,592,901	5,949,333	3,575,576	558,449	2,108,507	107,023	77,759	216,254
令和元年度	13,047,422	6,147,015	3,714,241	591,948	2,166,058	115,871	81,058	231,231
2	12,677,952	5,971,672	3,608,634	558,127	2,117,499	138,576	67,954	215,490
3	13,436,549	6,322,179	3,985,354	597,438	2,081,560	153,641	66,155	230,222

資料：保険課

6 国民年金適用状況

(各年度末現在)

区分 年度	第1号被保 険者数(A)	任意加入被 保険者数(B)	第3号被保 険者数(C)	被保険者数 計 (A+B+C)	免除者数
	人	人	人	人	人
平成25年度	12,749	330	8,874	21,953	4,751
26	12,637	301	8,660	21,598	4,768
27	12,343	310	8,501	21,154	4,417
28	11,878	290	8,190	20,358	4,558
29	11,593	292	7,924	19,809	4,497
30	11,439	295	7,760	19,494	4,488
令和元年度	11,416	332	7,489	19,237	4,632
2	11,402	330	7,251	18,983	4,757
3	11,199	376	7,072	18,647	4,798

資料：市民課

7 国民年金受給者数

(単位：人)

区分 年度	総数	老齢	通算 老齢	老齢 基礎	母子	遺児	遺族 基礎	障害	障害 基礎	寡婦	死 亡 一時金
平成25年度	23,812	597	754	22,159	-	-	21	17	238	8	18
26	24,713	532	677	23,206	-	-	26	15	240	9	8
27	24,692	450	605	23,343	-	-	16	15	244	8	11
28	25,225	400	523	24,008	-	-	16	15	244	7	12
29	25,803	322	465	24,719	-	-	17	14	252	6	8
30	26,153	269	388	25,190	-	-	19	14	253	8	12
令和元年度	26,522	235	331	25,628	-	-	17	13	279	8	11
2	26,760	206	274	25,947	-	-	18	13	286	8	8
3	26,901	170	215	26,168	-	-	22	13	296	9	8

資料：市民課

8 福祉年金受給者数

年度	区分	総 数	老齡福祉	障害福祉
			年 金	年 金
		人	千円	千円
平成25年度		496	399	434,266
26		508	396	438,674
27		505	-	440,666
28		503	-	441,511
29		505	-	444,489
30		516	-	454,454
令和元年度		526	-	461,941
2		542	-	476,596
3		548	-	480,990

資料：市民課

9 市民福祉金受給者数

(単位：人)

年度	区分	身 体	知 的	母 子	父 子	遺 児	身 体	知 的	精 神	敬 老
		障 害 者	障 害 者				障 害 児	障 害 児	障 害 者	祝 金
平成25年度		-	-	-	-	-	-	-	-	393
26		-	-	-	-	-	-	-	-	434
27		-	-	-	-	-	-	-	-	443
28		-	-	-	-	-	-	-	-	457
29		-	-	-	-	-	-	-	-	461
30		-	-	-	-	-	-	-	-	521
令和元年度		-	-	-	-	-	-	-	-	533
2		-	-	-	-	-	-	-	-	545
3		-	-	-	-	-	-	-	-	561

資料：障がい福祉課、高齢介護課

(注) 平成17年度以降は福祉金を凍結中である。

敬老祝金は、平成21年度より88歳・100歳のみ支給している。

10 扶助別生活保護の状況

区分 年度	生活保護人員(単位 人)							
	生活 扶助	住宅 扶助	教育 扶助	医療 扶助	出産 扶助	葬祭 扶助	生業 扶助	介護 扶助
平成24年度	7,249	7,221	773	6,486	1	8	232	1,158
25	7,345	7,247	812	6,698	-	12	246	1,157
26	7,514	7,438	776	6,674	3	8	236	1,217
27	7,447	7,531	666	6,865	1	13	225	1,388
28	7,239	7,412	585	6,847	1	9	324	1,409
29	7,245	7,485	524	6,897	1	9	307	1,540
30	7,248	7,413	429	6,916	-	10	268	1,588
令和元年度	7,018	7,301	418	6,749	-	15	222	1,625
2	7,103	7,307	413	6,753	-	13	163	1,715
3	7,265	7,425	461	6,925	-	10	184	1,888

区分 年度	生活保護費(単位 千円)							
	生活 扶助	住宅 扶助	教育 扶助	医療 扶助	出産 扶助	葬祭 扶助	生業 扶助	介護 扶助
平成24年度	390,021	165,913	7,108	462,086	238	1,919	3,479	24,014
25	397,650	168,838	7,548	539,292	-	2,325	3,865	25,636
26	406,695	174,704	7,708	543,264	847	1,461	3,912	21,161
27	386,707	184,143	6,886	549,007	16	2,815	3,524	23,674
28	382,722	174,281	4,508	587,364	161	1,470	4,874	25,678
29	380,160	177,052	3,873	588,377	752	1,965	4,422	22,332
30	363,500	179,182	3,313	602,707	-	2,673	3,435	22,460
令和元年度	348,110	179,164	3,033	546,677	-	3,102	2,487	24,976
2	348,001	185,671	4,010	570,609	-	3,487	1,882	22,310
3	358,422	183,469	4,340	580,129	-	3,071	2,348	26,438

区分 年度	生活保護費(単位 千円)		
	施設 事務費	就労自立 給付金	進学準備 給付金
平成24年度	7,301	-	-
25	9,080	-	-
26	9,821	-	-
27	10,146	-	-
28	10,207	-	-
29	12,172	-	-
30	10,907	392	600
令和元年度	11,241	242	800
2	11,472	354	300
3	10,025	73	300

資料：生活援護課

国民健康保険加入世帯数及び保険給付費

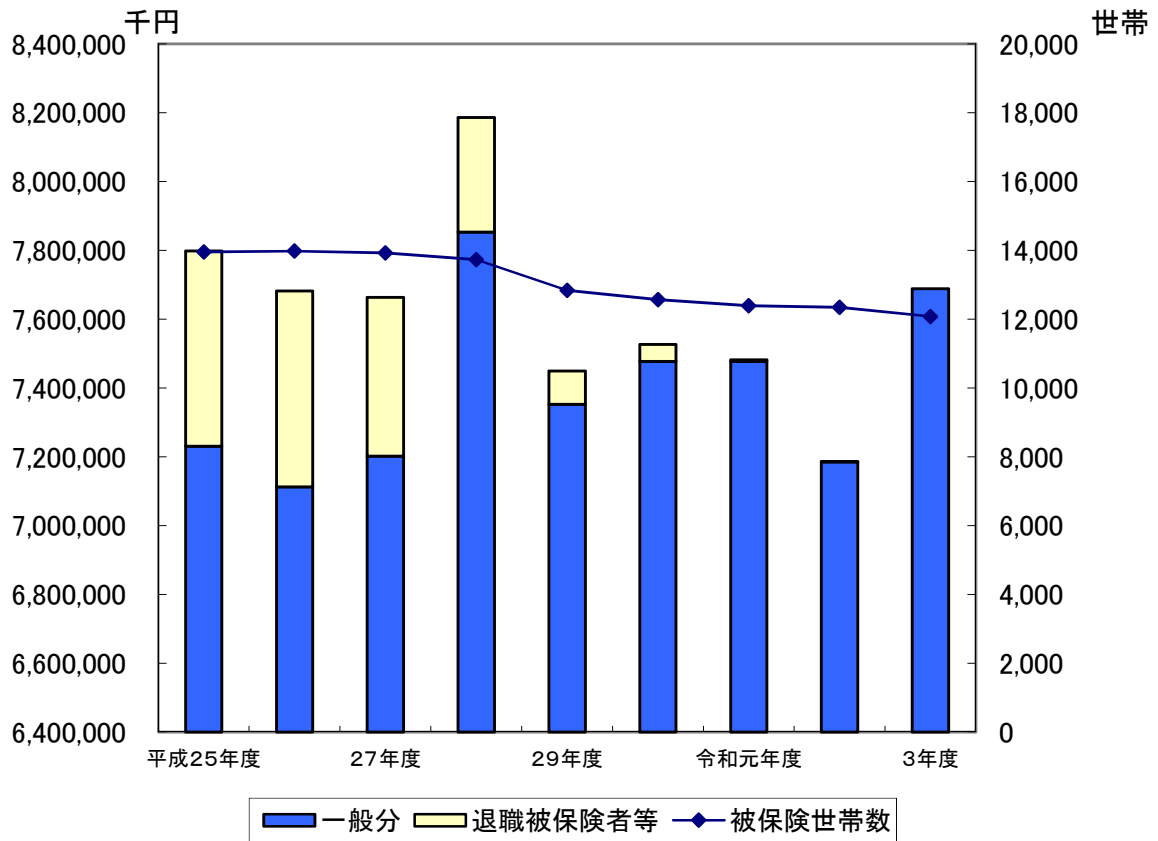

生活保護人員と保護費の状況

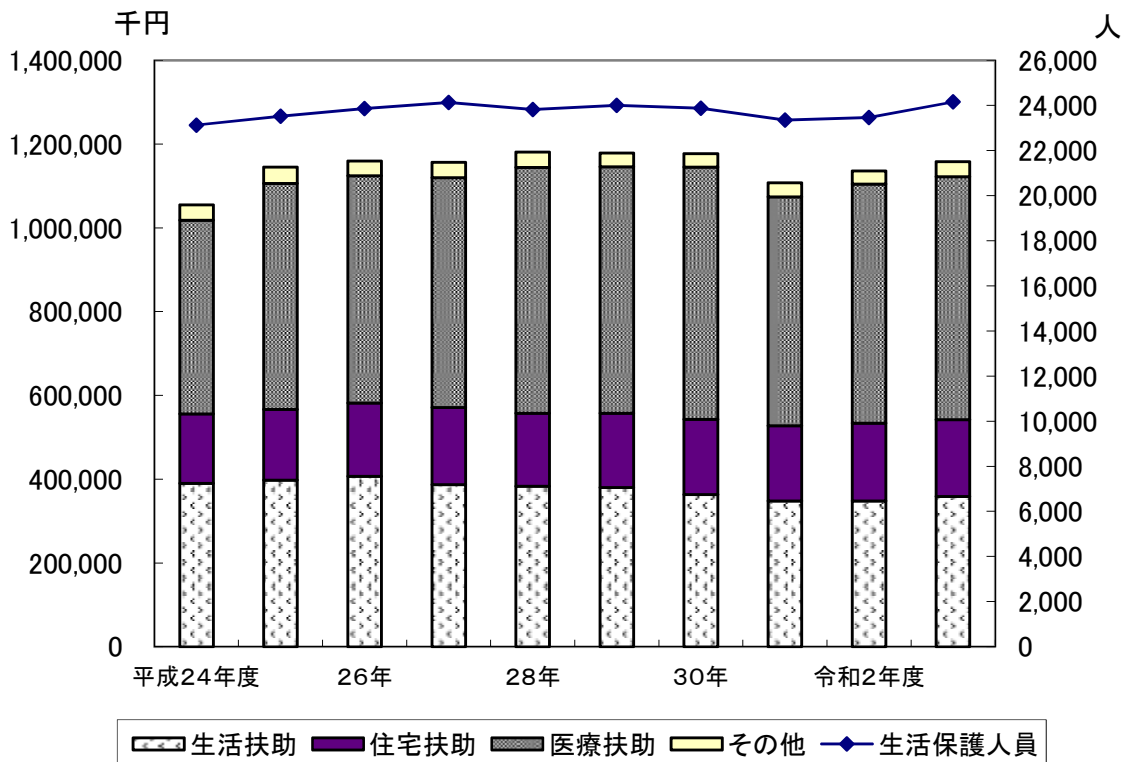

(注) 延べ人数での集計である。

1 1 児童手当等支給状況

児童手当

年度	区分	被用者 0歳～3歳 未満	非被用者 0歳～3歳 未満	被用者 3歳以上 小学校修了前	非被用者 3歳以上 小学校修了前	小学校修了後 中学校修了前	特例給付	合計
	受給者数（人）							
平成26年度		1,256	309	2,987	854	1,526	2,913	9,845
27		1,224	241	2,891	835	1,221	2,853	9,265
28		1,190	230	2,845	810	1,191	2,877	9,143
29		1,186	212	2,822	737	1,207	2,880	9,044
30		1,124	188	2,815	710	1,163	2,877	8,877
令和元年度		1,043	177	2,746	698	1,102	2,909	8,675
2		982	152	2,720	667	1,406	3,110	9,037
3		973	144	2,684	612	1,384	3,101	8,898
支給金額（千円）								
平成26年度		252,015	59,385	529,695	153,520	200,240	225,580	1,420,435
27		243,585	53,925	517,570	146,610	195,910	231,010	1,388,610
28		235,335	45,825	500,075	140,255	192,410	232,560	1,346,190
29		230,220	43,665	492,630	130,915	190,590	234,625	1,322,645
30		228,225	39,090	480,835	124,795	187,070	233,975	1,293,990
令和元年度		212,085	36,945	476,120	122,135	179,620	234,465	1,261,370
2		200,205	32,865	466,990	116,065	181,640	234,065	1,231,830
3		186,825	27,705	466,060	107,775	179,890	232,415	1,200,670

資料：子育て政策課

※ 令和2年度からは、集計方法の変更により3月途中に受給資格を喪失した者を受給者に含めている。

1 2 保育所等の状況

(各年4月1日現在)

年度	区分	保育所 等数	保育 定員	入 所 児 童 数						
				総数	0歳	1歳	2歳	3歳	4歳	5歳
平成28年度		22	1,211	1,194	88	191	222	234	237	222
29		23	1,271	1,281	97	214	251	235	248	236
30		23	1,369	1,330	92	229	270	257	241	241
令和元年度		24	1,404	1,395	80	237	279	283	264	252
2		26	1,524	1,491	91	245	296	291	296	272
3		26	1,553	1,504	79	245	276	308	297	299

資料：ほいく課

(注) 入所児童数には他市よりの受託児童を含み、委託は除く。

1 3 幼保連携型こども園の状況

年次	区分	男女別在園者数			年齢別在園者数						修了者数	教員数	
		総数	男	女	0歳	1歳	2歳	3歳	4歳	5歳			
平成25年		-	-	-	-	-	-	-	-	-	-	-	-
26		-	-	-	-	-	-	-	-	-	-	-	-
27		-	-	-	-	-	-	-	-	-	-	-	-
28		-	-	-	-	-	-	-	-	-	-	-	-
29		-	-	-	-	-	-	-	-	-	-	-	-
30		256	121	135	13	35	37	86	55	30	-	48	
令和元年		451	222	229	13	44	55	118	130	91	52	86	
2		484	257	227	17	45	54	109	127	132	109	91	
3		657	343	314	20	55	64	185	169	164	127	100	
4		693	352	341	20	66	89	169	187	162	160	120	

資料：学校基本調査

1 4 保健福祉センターの利用状況

年度	区分	利用者数		
		福祉センター	保健センター	歯科センター
平成28年度		156,770	18,594	523
29		153,364	17,894	479
30		146,171	13,104	452
令和元年度		132,213	12,051	555
2		66,490	9,057	393
3		96,636	7,663	428

資料：保健福祉センター

1 5 老人ホーム（和風園）入所者数

(各年度末現在)

区分	年度	平成	平成	平成	平成	平成	令和	令和	令和
		26年度	27年度	28年度	29年度	30年度	元年度	2年度	3年度
総数		11	11	13	12	14	12	13	10
男		1	1	1	1	1	2	2	1
女		10	10	12	11	13	10	11	9

資料：和風園

1.6 社会福祉施設等の状況

(令和4年4月1日現在)

区 分	施 設 数			定 員 数		
	総数	公営	私営	総数	公営	私営
老 人 福 祉 施 設 等						
総 数	13	2	11	622	30	592
養護老人ホーム	1	1	-	30	30	-
特別養護老人ホーム	8	-	8	442	-	442
軽費老人ホーム	3	-	3	150	-	150
老人福祉会館	1	1	-	-	-	-
児 童 福 祉 施 設						
総 数	30	6	24	1,729	359	1,370
助産施設	1	1	-	2	2	-
保育所等	27	4	23	1,691	357	1,334
知的障害児施設	1	-	1	36	-	36
小型児童館	-	-	-	-	-	-
児童センター	1	1	-	-	-	-
障 害 福 祉 サ ー ビ ス 事 業 所 等						
総 数	33	2	31	518	32	486
相談支援事業所	3	-	3	-	-	-
短期入所事業所	5	1	4	18	2	16
生活介護事業所	4	1	3	130	30	100
施設入所支援事業所	1	-	1	50	-	50
共同生活援助事業所	4	-	4	76	-	76
就労継続支援A型事業所	5	-	5	80	-	80
就労継続支援B型事業所	7	-	7	118	-	118
自立訓練(生活訓練)事業所	1	-	1	6	-	6
地域活動支援センター	3	-	3	40	-	40
そ の 他 の 社 会 福 祉 施 設 等						
総 数	42	2	40	1,164	25	1,139
介護老人保健施設	4	-	4	275	-	275
認知症高齢者グループホーム	9	-	9	180	-	180
有料老人ホーム	12	-	12	529	-	529
障害児通所支援事業所	16	1	15	180	25	155
隣保館	1	1	-	-	-	-

資料：上宮川文化センター、高齢介護課、障がい福祉課、子育て政策課、ほいく課

(注) 保育所等：保育所・認定こども園・小規模保育所

ⅨⅢ 教 育 ・ 文 化

- 1 市内の学校の状況
- 2 幼稚園の状況
- 3 小学校の状況
- 4 中学校の状況
- 5 高等学校の状況
- 6 中等教育学校の状況
- 7 特別支援学校の状況
- 8 大学の状況
- 9 中学校・高等学校進路別卒業生数
- 1 0 専修学校・各種学校の状況
- 1 1 体育館・青少年センターの利用状況
- 1 2 朝日ヶ丘公園水泳プール・海浜公園水泳プールの利用
状況
- 1 3 文化施設の利用状況
- 1 4 図書館の利用状況
- 1 5 図書館の蔵書数
- 1 6 上宮川文化センターの利用状況
- 1 7 都市公園数及び面積
- 1 8 児童・生徒の体位

ⅨⅢ 教育・文化

1 市内の学校の状況

区分 年次	幼稚園		小学校		中学校		高等学校		中等教育 学 校		特別 支援 学校	短期 大学	大学
	市立	私立	市立	私立	市立	私立	公立	私立	公立	私立	公立	私立	私立
平成25年	9	4	8	-	3	2	2	2	1	-	1	1	1
26	9	4	8	-	3	2	2	2	1	-	1	1	1
27	9	4	8	-	3	2	2	2	1	-	1	1	1
28	8	4	8	-	3	2	2	2	1	-	1	1	1
29	8	4	8	-	3	2	2	2	1	-	1	1	1
30	8	6	8	-	3	2	2	2	1	-	1	1	1
令和元年	7	4	8	-	3	2	2	2	1	-	1	1	1
2	6	4	8	-	3	2	2	2	1	-	1	-	1
3	5	4	8	-	3	2	2	2	1	-	1	-	1
4	5	4	8	-	3	2	2	2	1	-	1	-	1

資料：学校基本調査

(注) 幼稚園型認定こども園は幼稚園にて計上

2 幼稚園の状況

区分 年次	男女別在園者数			年齢別在園者数			修了者 数	教員数
	総数	男	女	3歳	4歳	5歳		
平成25年	1,275	646	629	152	507	616	579	98
26	1,176	568	608	153	501	522	630	99
27	1,138	554	584	160	474	504	530	97
28	991	486	505	116	404	471	502	90
29	948	475	473	130	405	413	473	89
30	893	438	455	118	361	414	414	87
令和元年	760	379	381	118	291	351	414	82
2	711	345	366	138	273	300	356	60
3	648	317	331	146	224	278	299	56
4	583	294	289	121	220	242	297	53

資料：学校基本調査

3 小学校の状況

年次	区分	児童数								教員数		
		総数	男	女	1学年	2学年	3学年	4学年	5学年	6学年	男	女
平成25年		4,725	2,500	2,225	775	796	820	791	778	765	83	154
26		4,809	2,541	2,268	860	768	794	820	790	777	87	157
27		4,844	2,544	2,300	814	862	772	799	809	788	94	163
28		4,811	2,524	2,287	789	804	848	770	798	802	95	167
29		4,774	2,517	2,257	798	771	796	842	767	800	94	163
30		4,679	2,476	2,203	711	798	767	789	849	765	93	155
令和元年		4,665	2,471	2,194	754	712	787	771	788	853	91	158
2		4,605	2,395	2,210	743	764	718	799	781	800	87	157
3		4,549	2,342	2,207	733	742	770	717	799	788	92	159
4		4,513	2,315	2,198	709	758	749	775	718	804	94	166

資料：学校基本調査

4 中学校の状況

年次	区分	生徒数					教員数		
		総数	男	女	1学年	2学年	3学年	男	女
平成25年		2,256	1,409	847	770	755	731	92	66
26		2,267	1,448	819	740	766	761	92	68
27		2,270	1,441	829	764	736	770	95	68
28		2,253	1,443	810	750	762	741	89	63
29		2,248	1,420	828	738	747	763	96	59
30		2,212	1,410	802	724	740	748	94	55
令和元年		2,174	1,382	792	703	730	741	99	54
2		2,215	1,416	799	782	704	729	98	54
3		2,262	1,426	836	766	781	715	98	58
4		2,297	1,450	847	727	776	794	104	55

資料：学校基本調査

5 高等学校の状況

区分 年次	生徒数							教員数	
	総数	男	女	全日制			男	女	
				計	1学年	2学年			3学年
平成25年	2,683	1,493	1,190	2,683	947	915	821	145	47
26	2,857	1,609	1,248	2,857	1,046	916	895	140	55
27	2,856	1,626	1,230	2,856	928	1,034	894	138	56
28	2,812	1,619	1,193	2,812	894	908	1,010	140	53
29	2,589	1,487	1,102	2,589	820	871	898	130	56
30	2,629	1,524	1,105	2,629	969	802	858	127	51
令和元年	2,706	1,600	1,106	2,706	984	942	780	135	52
2	2,828	1,695	1,133	2,828	966	953	909	135	52
3	2,723	1,635	1,088	2,723	863	937	923	135	53
4	2,602	1,550	1,052	2,602	846	838	918	129	57

資料：学校基本調査

6 中等教育学校の状況

区分 年次	生徒数												教員数	
	前期課程						後期課程						男	女
	計	男	女	1学年	2学年	3学年	計	男	女	1学年	2学年	3学年		
平成29年	239	72	167	80	80	79	231	66	165	78	78	75	21	21
30	239	70	169	80	79	80	230	68	162	78	76	76	22	23
令和元年	239	78	161	80	80	79	224	67	157	76	77	71	19	23
2	240	87	153	80	80	80	228	65	163	78	75	75	20	23
3	239	87	152	80	80	79	227	68	159	76	78	73	19	23
4	236	83	153	80	79	77	229	76	153	78	75	76	18	23

資料：学校基本調査

7 特別支援学校の状況

区分 年次	在籍者数															教員数	
	総数	男	女	小学部						中学部			高等部			男	女
				1学年	2学年	3学年	4学年	5学年	6学年	1学年	2学年	3学年	1学年	2学年	3学年		
平成30年	366	245	121	12	15	19	14	15	10	29	22	33	62	61	74	67	115
令和元年	348	236	112	13	12	17	20	15	15	28	27	22	57	62	60	68	111
2	356	236	120	24	12	11	16	20	15	31	29	26	54	56	62	70	113
3	346	232	114	13	24	12	10	17	20	27	31	29	55	53	55	72	115
4	268	179	89	5	4	10	4	4	8	13	16	31	67	54	52	53	105

資料：学校基本調査

8 大学の状況

区分 年次	大 学		短期大学	
	教員数	学生数	教員数	学生数
平成25年	54	704	9	125
26	54	819	11	131
27	51	817	11	120
28	62	756	9	112
29	59	806	11	106
30	51	816	8	83
令和元年	52	896	7	34
2	60	1,016	-	-
3	56	1,050	-	-
4	55	958	-	-

資料：学校基本調査

(注) 教員数は本務者のみ

9 中学校・高等学校進路別卒業生数

区分 年次	卒業生総数			進学者(就職進学者を含む)		専修学校等入学者(就職して入学した者を含む)		就職者(就職して進入学した者を除く)		無業者		死亡・不詳	進学率(%)	就職率(%)
	計	男	女	男	女	男	女	男	女	男	女			
中 学 校 (市 立 + 私 立)														
平成25年	747	474	273	460	266	5	-	1	-	7	3	5	97.2	0.1
26	734	444	290	437	288	-	2	-	-	3	-	4	98.8	-
27	760	509	251	505	246	-	-	-	-	2	1	6	98.8	-
28	770	476	294	471	290	1	-	-	-	1	2	5	98.8	-
29	746	473	273	467	270	1	1	-	-	2	1	4	98.8	-
30	764	485	279	476	272	1	-	1	-	2	-	12	97.9	0.1
令和元年	744	474	270	460	267	3	-	-	-	5	2	7	97.7	-
2	741	458	283	456	278	1	-	-	-	-	1	5	99.1	-
3	729	476	253	469	247	-	1	-	-	7	5	-	98.2	-
4	717	449	268	438	263	5	4	-	-	6	1	-	97.8	-
高 等 学 校 (公 立 + 私 立)														
平成25年	797	417	380	344	296	63	63	3	3	7	18	-	80.3	0.8
26	809	442	367	344	301	71	38	10	6	17	22	-	79.7	2.0
27	886	494	392	398	325	74	48	5	2	17	17	-	81.6	0.8
28	890	489	401	380	324	67	54	15	5	27	18	-	79.1	2.2
29	999	566	433	418	316	103	87	27	13	18	17	-	73.5	2.3
30	889	514	375	380	277	97	66	17	13	20	19	-	73.9	2.4
令和元年	852	488	364	366	296	87	48	15	7	20	13	-	77.7	1.8
2	774	443	331	351	257	67	51	7	5	18	18	-	78.6	1.6
3	906	535	371	431	295	75	57	10	3	19	16	-	80.1	1.4
4	914	546	368	443	293	72	59	10	3	21	13	-	80.5	1.4

資料：学校基本調査

10 専修学校・各種学校の状況

区分 年次	専修学校					各種学校				
	学校数	生徒数			教員数	学校数	生徒数			教員数
		計	男	女			計	男	女	
平成25年	2	708	528	180	34	2	26	11	15	7
26	2	712	524	188	29	2	30	14	16	10
27	2	678	505	173	24	2	25	11	14	9
28	2	649	490	159	30	2	34	19	15	11
29	2	638	463	175	26	2	38	20	18	11
30	2	590	419	171	31	2	40	21	19	13
令和元年	2	567	392	175	27	1	38	19	19	12
2	2	538	371	167	31	1	33	14	19	12
3	2	547	379	168	26	1	31	14	17	10
4	2	534	370	164	24	1	34	15	19	11

資料：学校基本調査

11 体育館・青少年センターの利用状況

区分	平成29年度		平成30年度		令和元年度		令和2年度		令和3年度	
	利用 件数	稼働率 (%)	利用 件数	稼働率 (%)	利用 件数	稼働率 (%)	利用 件数	稼働率 (%)	利用 件数	稼働率 (%)
総数	12,588	57.9	12,462	59.1	35,863	57.2	25,289	44.2	33,666	58.3
競技場1	1,261	94.8	1,249	94.3	1,232	92.3	1,046	75.2	1,239	88.6
競技場2	1,260	94.7	1,248	93.9	1,233	92.8	1,062	76.3	1,201	89.6
競技場1(深夜)	200	60.3	-	-	139	42.2	85	38.0	63	39.1
競技場2(深夜)	109	34.7	-	-	78	23.7	56	25.0	37	23.0
剣道場	1,098	82.7	1,041	81.5	1,067	80.0	906	65.1	1,133	85.1
柔道場	936	70.5	930	72.3	972	72.9	786	56.4	940	71.1
弓道場	1,098	83.0	1,101	83.2	1,050	80.6	840	60.5	1,048	80.3
トレーニング室	19,895	-	20,719	-	22,859	-	14,970	-	20,408	-
大会議室	1,031	77.5	990	74.8	969	73.1	874	62.7	1,128	84.7
団体会議室	-	-	-	-	-	-	-	-	-	-
第1研修室	646	48.6	654	49.5	547	41.1	381	27.4	580	44.3
第2研修室	292	21.9	257	19.4	540	40.6	691	49.5	982	74.1
第3研修室	-	-	-	-	-	-	-	-	-	-
多目的研修室	90	6.9	98	7.4	128	9.7	55	5.2	78	5.6
音楽室	453	34.2	431	32.6	391	29.6	298	21.5	457	34.7
料理室	-	-	-	-	-	-	-	-	-	-
控え室	462	34.9	574	43.5	508	38.2	311	22.1	405	30.4
第1会議室	415	31.3	445	33.6	552	41.5	283	20.2	429	32.4
第2会議室	516	39.0	556	42.1	728	54.8	307	22.1	465	35.1
多目的室1	997	78.4	1,065	80.8	1,052	79.3	795	57.1	1,028	77.4
多目的室2	1,028	80.7	1,068	80.5	1,042	78.3	804	57.7	1,026	77.0
多目的室3	696	52.4	755	57.0	776	58.6	739	53.1	1,019	77.1

資料：体育館・青少年センター年度報告

1 2 朝日ヶ丘公園水泳プール・海浜公園水泳プールの利用状況

年度	区分	朝日ヶ丘公園水泳プール			海浜公園水泳プール		
		総数	大人	子供	総数	大人	子供
平成26年度		21,309	5,873	15,436	55,347	38,613	16,734
27		23,899	7,538	16,361	75,876	56,357	19,519
28		25,726	8,266	17,460	79,475	57,975	21,500
29		25,558	8,550	17,008	78,308	57,877	20,431
30		24,247	7,899	16,348	75,092	56,201	18,891
令和元年度		21,233	5,454	15,779	67,539	49,983	17,556
2		12,314	6,645	5,669	50,606	38,385	12,221
3		13,464	6,941	6,523	55,411	43,282	12,129

資料：朝日ヶ丘公園水泳プール年度報告、海浜公園水泳プール年度報告

1 3 文化施設の利用状況

区分	年度	平成	平成	平成	平成	令和	令和	令和
		27年度	28年度	29年度	30年度	元年度	2年度	3年度
市民 会館	本館	9,016	8,695	8,570	8,582	7,850	5,235	8,482
	大ホール	450	395	436	519	630	195	345
	小ホール	424	374	377	386	338	195	326
	楽屋	1,174	943	1,087	1,115	1,172	519	951
公民館		5,516	5,108	5,185	5,444	4,764	2,593	3,626
集 会 所	打出	1,051	1,188	1,163	1,179	1,130	817	993
	翠ヶ丘	1,589	1,572	1,503	1,512	1,278	920	1,115
	竹園	1,177	1,207	1,220	1,333	1,288	924	1,226
	前田	2,099	1,916	1,952	1,973	1,854	1,248	1,445
	朝日ヶ丘	694	1,133	1,205	1,301	1,114	794	951
	春日	1,233	1,326	1,192	1,259	1,384	1,096	1,725
	潮見	2,587	2,185	2,156	2,241	1,855	1,562	2,118
	浜風	1,677	1,639	1,200	1,519	1,568	1,317	1,477
	奥池	383	382	374	410	402	286	436
	西蔵	1,785	1,792	1,815	1,632	937	968	1,112
	大原	2,911	2,851	2,893	3,005	2,756	1,951	2,422
	茶屋	2,299	2,512	2,543	1,564	2,002	1,367	1,613
	三条	1,506	1,827	1,913	1,859	1,639	937	1,285

資料：市民センター、市民参画・協働推進室

1 4 図書館の利用状況

区分 年度	利 用 者 数				利用冊数
	計	本 館	打出分室	大原分室	
平成25年度	208,320	141,983	22,894	43,443	776,752
26	202,641	136,046	23,477	43,118	760,050
27	205,797	137,814	23,417	44,566	770,452
28	194,883	134,628	25,418	34,837	730,475
29	195,679	133,070	24,409	38,200	728,688
30	147,968	69,866	32,926	45,176	513,850
令和元年度	184,674	120,893	24,928	38,853	679,171
2	152,166	99,789	20,491	31,886	588,004
3	184,279	120,276	25,403	38,600	722,128

資料：図書館

(注) 平成30年9月10日から平成31年4月15日は休館

休館中の臨時窓口を含む。

令和2年4月15日から令和2年5月18日は新型コロナウイルス感染拡大防止のため完全休館

1 5 図書館の蔵書数

(各年度末現在)

区分 年度	総 数	総 記	哲 学	歴 史	社会科学	自然科学	技 術
	平成25年度	377,992	12,597	13,044	33,544	44,665	25,830
26	379,371	12,641	13,505	33,731	44,244	24,734	20,723
27	381,760	12,575	13,777	34,018	44,196	24,398	20,944
28	387,890	12,796	14,109	34,629	44,426	24,960	21,262
29	391,966	12,928	14,078	34,927	44,879	25,248	21,150
30	375,099	12,589	13,498	33,542	42,922	24,733	21,216
令和元年度	376,021	12,428	13,607	33,685	43,451	24,915	21,250
2	385,107	12,046	13,756	34,993	41,994	23,680	20,608
3	389,674	16,421	13,452	34,045	42,144	23,523	19,758

区分 年度	産 業	芸 術	言 語	文 学	絵 本	郷土資料	行政資料
	平成25年度	9,895	33,148	5,898	143,016	29,065	5,470
26	10,106	32,901	5,407	145,989	29,051	5,565	774
27	9,882	31,978	5,474	148,713	29,347	5,640	818
28	10,127	32,569	5,610	151,083	29,785	5,694	840
29	10,359	33,594	5,554	152,979	29,546	5,858	866
30	9,919	31,367	5,345	144,016	29,735	5,407	810
令和元年度	9,908	31,625	5,422	144,243	29,257	5,411	819
2	9,736	31,012	5,236	155,245	29,788	6,086	927
3	9,487	30,080	5,252	156,629	32,234	5,713	936

資料：図書館

16 上宮川文化センターの利用状況

区分	年度	平成	平成	平成	平成	令和	令和	令和
		27年度	28年度	29年度	30年度	元年度	2年度	3年度
		使用室別 (件)						
※ ホール		477	721	715	654	603	432	584
※ 会議室(大)		251	327	469	511	440	296	468
※ 会議室(中)		192	254	301	467	419	263	422
※ 会議室(小)		383	473	564	581	587	294	441
※ 生活改善室		165	263	276	289	289	140	286
※ 教養娯楽室		224	280	316	523	429	250	374
※ 視聴覚室		279	377	464	501	444	336	548
いこいの間		242	285	219	209	265	109	121
集会室		520	247	199	162	286	175	235
パソコン室		397	58	60	60	64	57	63
遊戯室		537	564	234	207	216	156	188
合計		3,667	3,849	3,817	4,164	4,042	2,508	3,730
		来館者別 (人)						
センター直接事業参加者		22,574	34,418	42,669	37,831	34,839	20,695	24,915
市・地域団体・公共団体等		5,978	6,882	7,094	6,992	7,039	3,184	4,743
貸室一般利用者		20,154	25,133	25,625	29,968	26,597	11,107	15,880
ビデオブース利用者		150	225	159	79	71	-	-
自習室利用者		849	1,260	2,183	2,889	3,024	-	146
図書貸出利用者		4,074	7,751	9,000	8,291	6,674	5,471	6,920
合計		53,779	75,669	86,730	86,050	78,244	40,457	52,604

資料：上宮川文化センター

(注) ※は貸室を表す。

17 都市公園数及び面積

(各年度末現在)

区分 年次	都 市 公 園							
	総 数		住 区 基 幹 公 園					
			街区公園		近隣公園		地区公園	
園 数	面 積	園 数	面 積	園 数	面 積	園 数	面 積	
	m ²		m ²		m ²		m ²	
平成29年度	144	594,726	92	157,840	6	112,514	1	49,622
30	145	595,282	93	158,395	6	112,514	1	49,622
令和元年度	145	595,282	93	158,395	6	112,514	1	49,622
2	145	595,282	93	158,395	6	112,514	1	49,622
3	145	595,282	93	158,395	6	112,514	1	49,622

区分 年度	都 市 公 園					自 然 公 園	
	都市基幹公園		その他の公園		1人当 りの都市 公園面積		
	総合公園		都市緑地				
園 数	面 積	園 数	面 積		園 数	面 積	
	m ²		m ²		m ²	m ²	
平成29年度	1	100,245	44	174,505	6.2	1	5,080,000
30	1	100,245	44	174,506	6.2	1	5,080,000
令和元年度	1	100,245	44	174,506	6.2	1	5,080,000
2	1	100,245	44	174,506	6.2	1	5,080,000
3	1	100,245	44	174,506	6.2	1	5,080,000

資料：道路・公園課

(注) 芦屋霊園(面積：94,000m²)は含まない。

小・中・高等学校の児童・生徒数

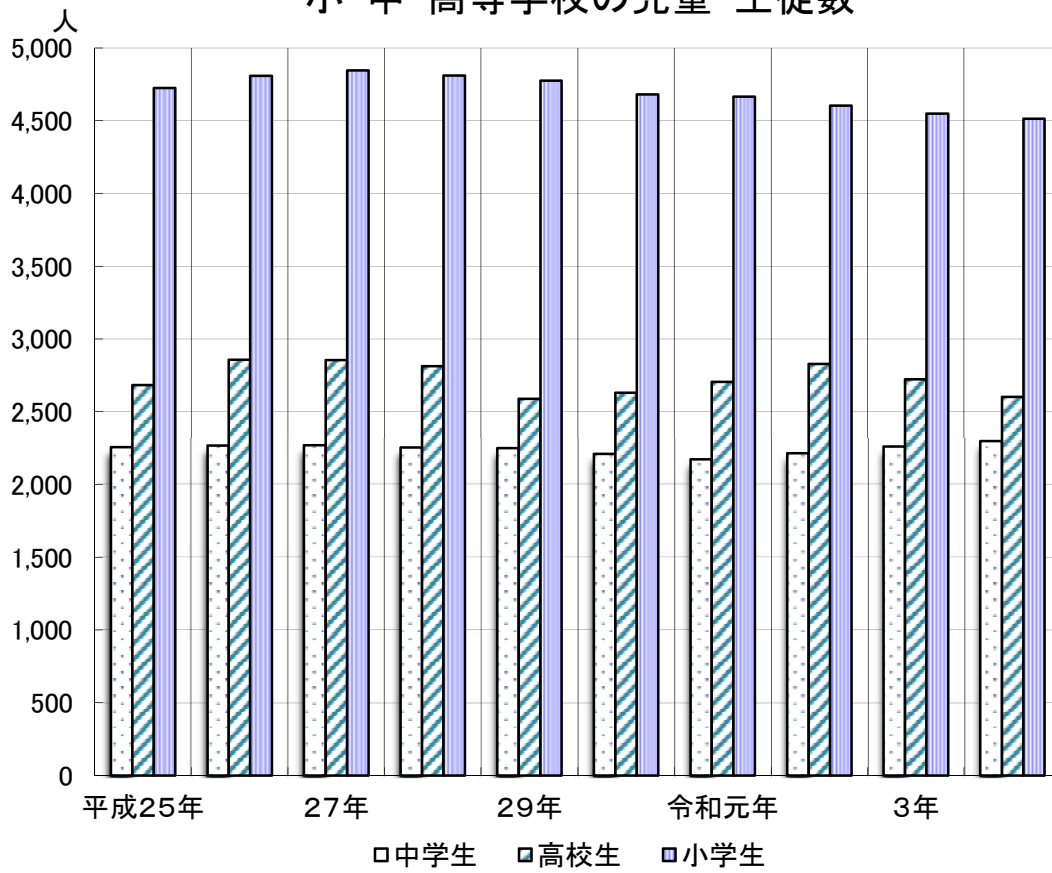

小学生の体位(身長・体重) (令和4年度)

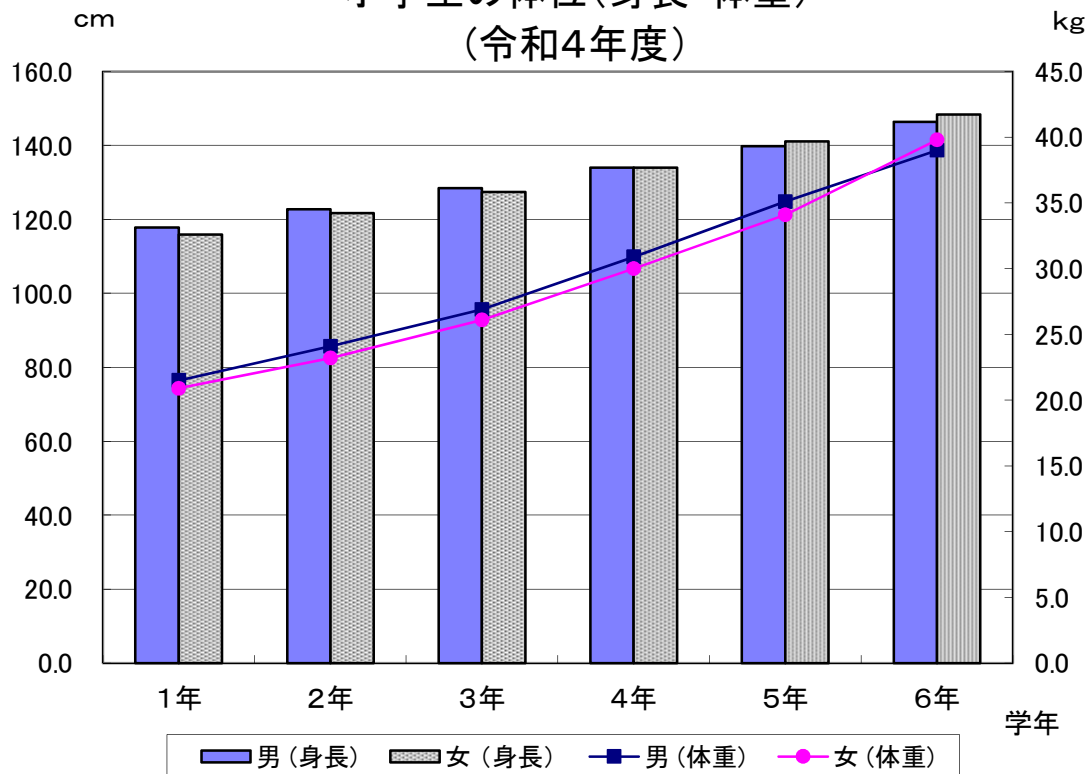

18 児童・生徒の体位

区 分		小 学 校							
		1年		2年		3年		4年	
		男	女	男	女	男	女	男	女
1 身長 (cm)	平成26年	117.9	117.0	123.3	123.6	129.9	128.5	135.4	134.9
	27	117.0	116.0	122.4	121.9	127.9	128.0	133.8	132.6
	28	117.2	115.9	122.9	121.9	127.9	127.5	133.2	134.0
	29	116.3	116.5	123.0	121.7	128.7	127.5	133.3	133.4
	30	117.2	116.4	123.1	122.5	128.6	127.3	133.4	133.5
	令和元年	116.7	116.0	123.0	121.7	128.9	128.0	134.3	133.5
	2	119.1	117.9	125.1	124.1	131.2	130.1	136.5	137.1
	3	116.9	116.7	122.5	121.3	128.3	126.6	134.3	134.1
	4	117.8	115.9	122.7	121.7	128.5	127.4	134.0	134.0
	2 体重 (kg)	平成26年	21.4	20.8	23.7	23.9	27.2	26.4	30.4
27		20.8	20.7	23.5	22.8	26.0	26.0	29.6	28.5
28		21.2	20.5	23.5	23.4	26.6	25.7	29.3	29.5
29		20.5	20.5	23.9	23.0	26.6	26.2	30.0	29.0
30		21.0	20.8	22.7	23.0	26.3	26.1	29.9	29.3
令和元年		21.0	20.5	23.9	22.9	26.7	26.3	30.3	29.2
2		21.9	21.3	25.3	24.3	29.1	27.3	31.9	31.5
3		21.4	21.1	23.8	23.2	27.3	26.2	31.1	29.7
4		21.5	20.9	24.1	23.2	26.9	26.1	30.9	30.0
3 座高 (cm)		平成26年	64.9	64.5	67.7	68.1	70.7	70.4	73.1
	27	64.8	64.3	67.2	67.2	69.8	70.1	72.4	72.0
	28
	29
	30
	令和元年
	2
	3
	4

資料：学校教育課

(注) 座高については、平成28年度から健診の必須項目から外れたため、実施せず。

(注) 令和2年度は新型コロナウイルス感染症の影響で、2学期に身体測定を実施。

				中 学 校					
5年		6年		1年		2年		3年	
男	女	男	女	男	女	男	女	男	女
138.8	140.0	145.5	146.2	152.3	151.6	160.0	155.5	165.6	156.9
139.4	138.8	144.8	146.8	152.7	151.8	159.3	154.7	166.1	157.4
139.1	139.2	145.5	146.5	151.8	152.3	160.2	155.0	165.4	156.7
138.5	140.4	145.1	145.8	153.1	151.8	159.2	155.3	166.0	156.9
138.4	139.9	144.7	145.7	152.9	151.7	159.3	155.3	165.5	157.1
138.9	140.3	145.1	146.7	150.9	152.7	160.3	154.7	166.2	157.0
142.4	143.3	148.4	149.6	156.0	154.1	161.0	157.1	167.5	157.0
139.8	141.4	146.5	147.4	153.1	152.4	160.5	155.7	164.8	158.0
139.8	141.1	146.4	148.4	154.5	152.9	161.1	155.4	166.1	157.6
32.6	32.6	37.6	37.6	43.0	42.4	48.4	45.7	53.5	48.6
33.1	32.8	36.9	37.7	42.6	42.5	47.1	45.4	53.7	48.4
33.3	32.5	37.3	37.7	41.6	42.8	48.6	46.7	52.7	49.2
32.5	33.1	37.8	37.1	43.1	43.0	46.4	46.7	53.9	49.8
32.4	33.0	37.6	36.9	42.7	43.1	46.5	46.8	53.8	49.7
33.2	33.6	38.1	37.7	41.3	43.1	48.3	46.2	52.9	49.8
36.4	35.7	40.3	40.6	46.0	43.8	48.5	47.5	55.4	49.3
34.1	34.4	38.9	38.7	42.9	43.9	49.6	46.8	52.0	50.3
35.1	34.1	39.0	39.8	44.9	43.3	48.5	47.6	55.1	49.5
74.6	75.5	77.7	78.7	81.2	81.5	85.0	83.8	88.6	85.0
74.7	77.1	77.2	78.8	81.3	82.0	84.6	83.6	88.5	85.4
...
...
...
...
...
...
...

ⅩⅣ 財

政

- 1 一般会計決算額
- 2 特別会計決算額
- 3 市税の決算額
- 4 所得者の種類別所得金額
- 5 1世帯当たり・1人当たり市税負担額
- 6 個人市民税課税標準段階別所得割課税状況
- 7 産業別市内総生産の推移

ⅩⅣ 財

政

1 一般会計決算額

(単位：千円)

区分	年度	平成29年度	平成30年度	令和元年度	令和2年度	令和3年度
歳入総額		46,818,202	44,330,694	41,811,471	58,272,301	48,144,353
市税		22,037,724	22,703,729	24,146,521	23,271,345	23,642,738
地方譲与税		174,684	176,052	178,134	181,569	184,120
利子割交付金		68,704	68,406	35,125	37,812	30,617
配当割交付金		247,338	204,718	227,479	212,445	310,695
株式等譲渡所得割交付金		250,063	161,585	121,699	247,486	367,575
法人事業税交付金		-	-	-	58,539	102,656
地方消費税交付金		1,426,078	1,498,591	1,443,017	1,797,682	1,963,639
ゴルフ場利用税交付金		3,921	3,753	4,109	3,565	3,800
特別地方消費税交付金		-	-	-	-	-
自動車取得税交付金		63,846	77,697	36,525	11	-
環境性能割交付金		-	-	10,288	20,942	26,404
地方特例交付金		37,430	40,258	225,419	54,082	161,507
地方交付税		1,381,088	1,288,438	655,220	649,386	840,018
交通安全対策特別交付金		12,374	12,038	11,903	13,393	13,389
分担金及び負担金		352,178	333,222	291,706	224,478	241,074
使用料及び手数料		1,487,241	1,440,172	1,469,196	1,296,603	1,524,871
国庫支出金		5,646,422	4,733,580	5,266,441	16,707,154	9,104,687
県支出金		2,025,397	1,937,913	2,144,841	2,320,500	2,559,100
財産収入		331,563	2,355,837	147,105	100,215	766,276
寄附金		220,632	173,355	175,707	260,782	124,351
繰入金		3,747,050	511,023	477,567	451,542	287,341
繰越金		1,073,665	798,523	995,157	1,433,645	2,158,261
諸収入		1,207,850	1,235,445	1,321,212	1,147,108	1,490,054
市債		5,022,954	4,576,359	2,427,100	7,782,017	2,241,180

区分	年度	平成29年度	平成30年度	令和元年度	令和2年度	令和3年度
歳出総額		46,019,679	43,335,537	40,377,826	56,114,040	44,248,081
議会費		490,152	401,897	392,781	389,011	384,697
総務費		7,274,755	5,296,529	5,081,001	4,403,911	5,381,067
民生費		13,709,832	13,579,531	13,622,087	25,346,704	16,924,439
衛生費		3,897,014	3,505,213	3,880,088	4,283,748	5,015,666
労働費		21,686	21,485	21,404	21,416	21,154
農林水産業費		24,356	22,868	26,769	24,986	23,534
商工費		123,159	126,615	283,742	435,239	230,659
土木費		7,490,070	7,634,057	5,636,414	5,531,153	5,836,394
消防費		1,912,634	1,546,007	1,707,882	1,399,056	1,533,525
教育費		6,352,114	6,468,872	5,440,774	8,986,417	4,734,964
災害復旧費		22,860	12,154	3,133	6,114	-
公債費		4,700,381	4,719,266	4,281,601	5,286,135	4,161,832
諸支出金		666	1,043	150	150	150
繰上充用金		-	-	-	-	-
予備費		-	-	-	-	-

資料：財政課

令和3年度一般会計決算状況

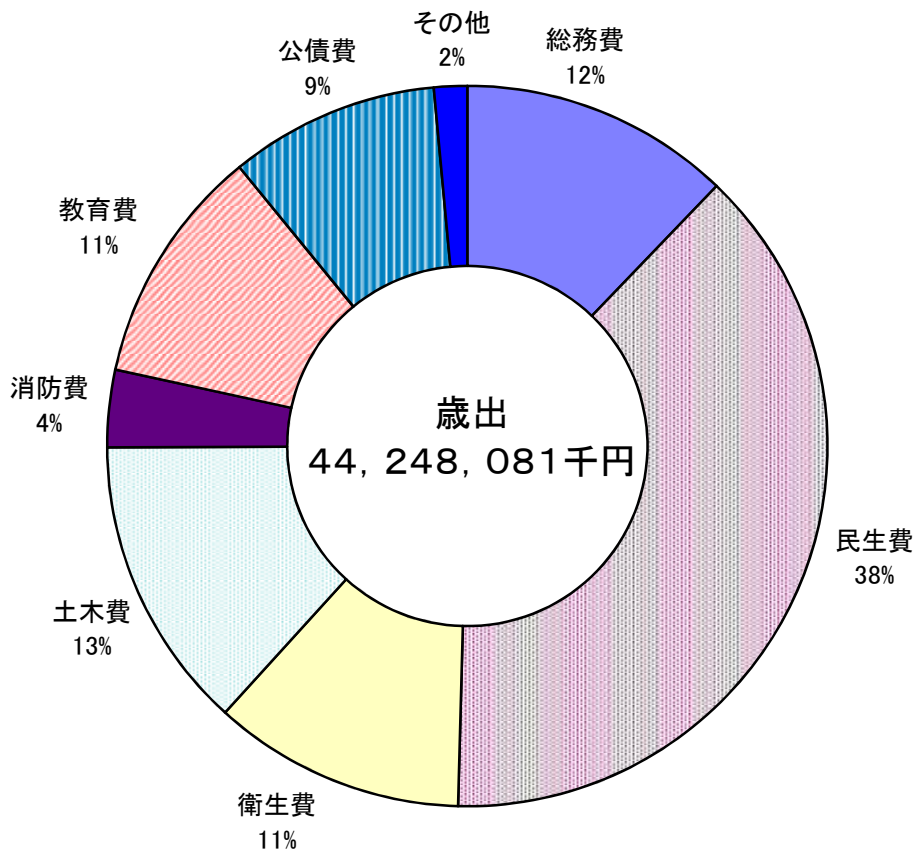
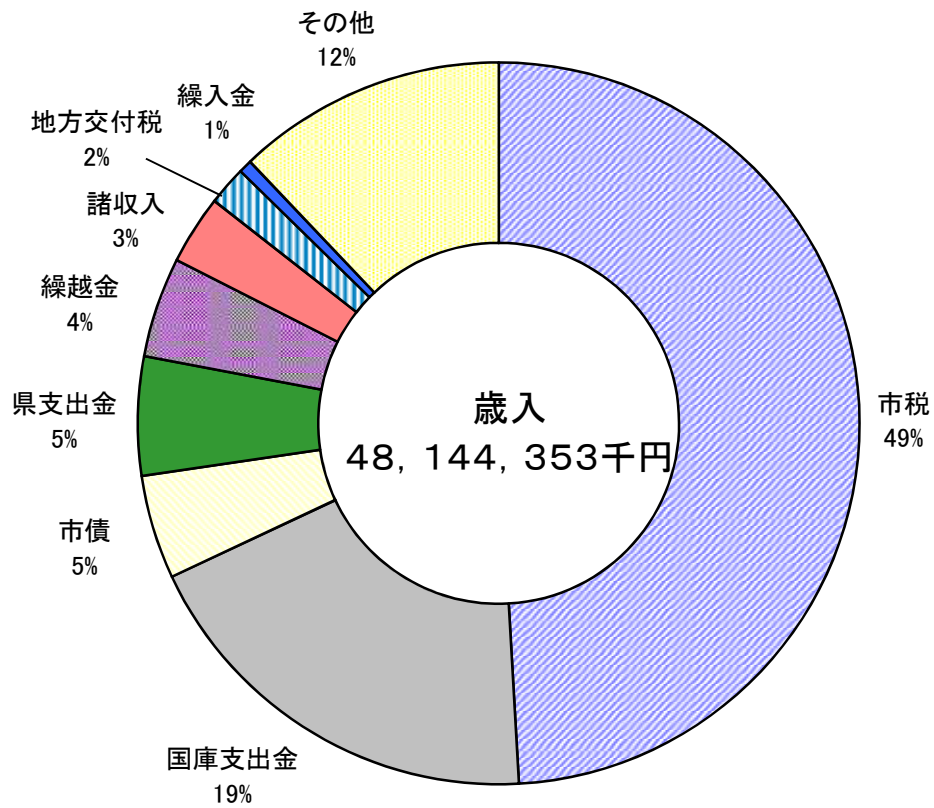

2 特別会計決算額

(単位：千円)

区 分	歳 入				
	平成29年度	平成30年度	令和元年度	令和2年度	令和3年度
国民健康保険事業	11,032,701	10,147,733	9,995,528	9,894,545	10,415,104
下水道事業	2,515,823	-	-	-	-
公共用地取得費	4,763,327	892,226	853,154	246,320	427,346
都市再開発事業	227,479	703,681	516,468	236,522	561,545
駐車場事業	110,682	53,932	64,695	67,476	73,912
介護保険事業	8,315,837	8,370,528	8,680,075	8,900,428	9,244,444
宅地造成事業	202,963	-	-	-	-
後期高齢者医療事業	2,036,930	2,160,763	2,225,619	2,345,134	2,335,876

区 分	歳 出				
	平成29年度	平成30年度	令和元年度	令和2年度	令和3年度
国民健康保険事業	10,695,259	9,955,361	9,834,788	9,737,998	10,211,558
下水道事業	2,251,607	-	-	-	-
公共用地取得費	4,691,289	816,302	772,297	160,711	346,325
都市再開発事業	192,729	230,330	288,560	155,135	91,371
駐車場事業	110,116	46,872	37,627	38,667	37,545
介護保険事業	8,159,855	8,189,628	8,620,760	8,799,226	9,002,331
宅地造成事業	202,963	-	-	-	-
後期高齢者医療事業	1,943,828	2,058,858	2,127,473	2,240,933	2,225,569

資料：財政課

(注) 下水道事業は、平成30年4月に特別会計から企業会計に移行した。

宅地造成事業は、事業の完了により、平成29年度末をもって特別会計を廃止している。

3 市税の決算額

(単位：千円)

区分 年度	市 税					
	総 額	市 民 税			固定資産税	そ の 他
		総 額	法 人	個 人		
平成23年度	20,686,719	11,395,011	541,920	10,853,091	7,202,214	2,089,494
24	20,830,104	11,843,555	612,559	11,230,996	6,956,998	2,029,551
25	21,419,257	12,319,630	652,583	11,667,047	7,019,093	2,080,534
26	22,046,653	12,771,646	760,519	12,011,127	7,151,093	2,123,914
27	22,166,651	12,826,234	724,513	12,101,721	7,186,913	2,153,504
28	22,616,141	13,188,640	937,480	12,251,160	7,246,884	2,180,617
29	22,037,724	12,547,701	610,876	11,936,825	7,297,428	2,192,595
30	22,703,729	13,154,092	714,954	12,439,138	7,319,440	2,230,197
令和元年度	24,146,521	14,278,405	775,079	13,503,326	7,579,877	2,288,239
2	23,271,345	13,383,636	694,335	12,689,301	7,588,373	2,299,336
3	23,642,738	13,697,392	777,370	12,920,022	7,634,370	2,310,976

資料：課税課

4 所得者の種類別所得金額

(各年度7月1日現在)

区 分		総 数	給与所得	営業所得	その他事業 所 得	その他所得	譲渡所得
平成 27 年 度	納税義務者数(人)	43,497	32,339	1,661		8,196	1,301
	構成比(%)	100.0	74.4	3.8	営業所得	18.8	3.0
	所得金額(千円)	241,929,716	183,147,184	14,980,137	に含む。	27,264,829	16,537,566
	構成比(%)	100.0	75.7	6.2		11.3	6.8
平成 28 年 度	納税義務者数(人)	43,816	32,448	1,712		8,259	1,397
	構成比(%)	100.0	74.1	3.9	営業所得	18.8	3.2
	所得金額(千円)	246,107,405	187,497,284	15,649,982	に含む。	27,007,136	15,953,003
	構成比(%)	100.0	76.2	6.3		11.0	6.5
平成 29 年 度	納税義務者数(人)	43,909	32,754	1,677		8,272	1,206
	構成比(%)	100.0	74.6	3.8	営業所得	18.8	2.8
	所得金額(千円)	249,227,648	190,806,567	15,500,081	に含む。	28,149,473	14,771,527
	構成比(%)	100.0	76.6	6.2		11.3	5.9
平成 30 年 度	納税義務者数(人)	44,417	33,094	1,692		8,082	1,549
	構成比(%)	100.0	74.5	3.8	営業所得	18.2	3.5
	所得金額(千円)	254,648,230	190,926,602	15,346,011	に含む。	26,766,542	21,609,075
	構成比(%)	100.0	75.0	6.0		10.5	8.5
令和 元 年 度	納税義務者数(人)	44,649	33,362	1,696		8,166	1,425
	構成比(%)	100.0	74.7	3.8	営業所得	18.3	3.2
	所得金額(千円)	268,718,357	194,841,066	15,534,237	に含む。	37,027,837	21,315,217
	構成比(%)	100.0	72.5	5.8		13.8	7.9
令和 2 年 度	納税義務者数(人)	44,484	33,336	1,676		8,127	1,345
	構成比(%)	100.0	74.9	3.8	営業所得	18.3	3.0
	所得金額(千円)	262,775,575	196,139,506	15,043,085	に含む。	29,317,205	22,275,779
	構成比(%)	100.0	74.6	5.7		11.2	8.5
令和 3 年 度	納税義務者数(人)	44,578	33,200	1,758		8,106	1,514
	構成比(%)	100.0	74.5	3.9	営業所得に	18.2	3.4
	所得金額(千円)	261,046,322	195,499,704	14,256,302	含む。	25,954,577	25,335,739
	構成比(%)	100.0	74.9	5.5		9.9	9.7
令和 4 年 度	納税義務者数(人)	44,941	33,493	1,817		8,075	1,556
	構成比(%)	100.0	74.5	4.0	営業所得	18.0	3.5
	所得金額(千円)	270,498,618	199,309,410	17,540,555	に含む。	27,824,775	25,823,878
	構成比(%)	100.0	73.7	6.5		10.3	9.5

資料：課税課

(注) 課税状況等の調べによる。

5 1世帯当たり・1人当たり市税負担額

区 分	平成27年度		平成28年度		平成29年度	
	1世帯当たり	1人当たり	1世帯当たり	1人当たり	1世帯当たり	1人当たり
世帯数及び人口	世帯 41,881	人 95,350	世帯 41,894	人 94,925	世帯 42,182	人 94,930
	円	円	円	円	円	円
市 税 総 額	529,277	232,477	539,842	238,253	522,444	232,147
市 民 税	306,254	134,517	314,810	138,937	297,466	132,178
固 定 資 産 税	171,603	75,374	172,981	76,343	172,999	76,872
軽自動車税	710	312	955	421	952	423
市たばこ税	6,838	3,003	6,346	2,801	6,263	2,783
特別土地保有税	-	-	-	-	-	-
入 湯 税	125	55	550	243	529	235
事 業 所 税	1,413	621	1,184	523	1,229	546
都 市 計 画 税	42,334	18,594	43,016	18,985	43,007	19,110

資料：課税課 決算額による。

(注) 各年10月1日現在人口、世帯数をもとに算出

6 個人市民税課税標準段階別所得割課税状況

区 分	令 和 3 年 度					
	納税義務者	構成比	総所得金額等	構成比	所得割額	構成比
	人	%	千円	%	千円	%
総 計	44,578	100.0	312,657,930	100.0	12,417,439	100.0
10万円以下の金額	1,547	3.5	3,180,644	1.0	55,838	0.4
10万円を超え100万円以下	11,589	26.0	18,934,374	6.0	391,576	3.2
100 " 200 "	10,174	22.8	28,393,322	9.1	880,614	7.1
200 " 300 "	6,221	14.0	25,244,378	8.1	879,156	7.1
300 " 400 "	3,786	8.5	21,226,711	6.8	775,876	6.2
400 " 550 "	3,365	7.5	23,141,697	7.4	901,152	7.3
550 " 700 "	1,787	4.0	15,308,416	4.9	625,091	5.0
700 " 1,000 "	2,271	5.1	25,398,484	8.1	1,090,584	8.8
1,000万円を超える金額	3,838	8.6	151,829,904	48.6	6,817,552	54.9

資料：課税課

(注) 課税状況等の調べによる。(各年7月1日現在)

平成30年度		令和元年度		令和2年度		令和3年度	
1世帯当たり	1人当たり	1世帯当たり	1人当たり	1世帯当たり	1人当たり	1世帯当たり	1人当たり
世帯	人	世帯	人	世帯	人	世帯	人
42,320	94,751	42,343	94,342	42,522	93,922	42,601	93,752
円	円	円	円	円	円	円	円
536,478	239,615	570,260	255,947	547,278	247,773	554,981	252,184
310,824	138,828	337,208	151,347	314,746	142,497	321,527	146,102
172,955	77,249	179,011	80,345	178,458	80,794	179,206	81,432
986	440	1009	453	1,084	491	1,124	511
6,177	2,759	6,141	2,756	6,219	2,815	6,253	2,841
-	-	-	-	-	-	-	-
625	279	619	278	500	226	533	242
1,663	743	1,773	796	1,662	752	1,755	798
43,248	19,316	44,498	19,972	44,609	20,196	44,581	20,258

区 分	令 和 4 年 度					
	納税義務者	構成比	総所得金額等	構成比	所得割額	構成比
	人	%	千円	%	千円	%
総 計	44,941	100.0	313,687,227	100.0	12,508,457	100.0
10万円以下の金額	1,587	3.5	6,594,428	2.1	153,991	1.2
10万円を超え100万円以下	11,502	25.6	20,226,827	6.5	431,199	3.4
100 " 200 "	10,085	22.5	28,201,358	9.0	858,015	6.9
200 " 300 "	6,263	13.9	28,439,879	9.1	962,080	7.7
300 " 400 "	3,732	8.3	19,820,716	6.3	728,318	5.8
400 " 550 "	3,572	7.9	25,437,445	8.1	970,878	7.8
550 " 700 "	1,899	4.2	16,365,757	5.2	665,389	5.3
700 " 1,000 "	2,336	5.2	28,955,329	9.2	1,185,417	9.5
1,000 " 2,000 "	2,515	5.6	43,367,491	13.8	1,949,913	15.6
2,000 " 5,000 "	1,089	2.4	46,081,068	14.7	2,071,282	16.5
5,000 " 1億円以下	250	0.6	22,352,517	7.1	1,048,836	8.4
1億円を超える金額	111	0.3	27,844,412	8.9	1,483,139	11.9

7 産業別市内総生産の推移

(単位：百万円、%)

区 分	平成29年度		平成30年度		令和元年度		令和2年度	
	総生産額	構成比	総生産額	構成比	総生産額	構成比	総生産額	構成比
総 数	214,514	100.0	203,882	100.0	207,491	100.0	198,864	100.0
第1次産業	4	0.0	4	0.0	4	0.0	4	0.0
農 業	-	-	-	-	-	-	-	-
林 業	4	4.0	4	0.0	4	0.0	4	0.0
水 産 業	-	-	-	-	-	-	-	-
第2次産業	26,242	12.2	17,039	8.4	20,586	9.9	22,589	11.4
鉱 業	-	-	-	-	-	-	-	-
製 造 業	1,978	0.9	1,723	0.8	1,695	0.8	1,521	0.8
建 設 業	24,264	11.3	15,316	7.5	18,891	9.1	21,068	10.6
第3次産業	186,558	87.0	185,038	90.8	185,286	89.3	174,576	87.8
電気・ガス・水道・ 廃棄物処理業	6,741	3.1	6,952	3.4	6,975	3.4	7,121	3.6
卸売・小売業	18,859	8.8	17,958	8.8	17,020	8.2	15,405	7.7
運輸・郵便業	7,261	3.4	7,407	3.6	7,764	3.7	6,442	3.2
宿泊・飲食サービス業	8,550	4.0	8,593	4.2	8,005	3.9	4,805	2.4
情報通信業	3,290	1.5	3,399	1.7	3,396	1.6	3,644	1.8
金融・保険業	10,304	4.8	10,568	5.2	11,264	5.4	11,193	5.6
不動産業	52,024	24.3	50,632	24.8	49,662	23.9	47,388	23.8
専門・科学技術・ 業務支援サービス業	9,806	4.6	9,677	4.7	9,574	4.6	9,092	4.6
公 務	9,560	4.5	9,519	4.7	9,702	4.7	9,457	4.8
教 育	19,030	8.9	18,747	9.2	18,889	9.1	18,647	9.4
保健衛生・社会事業	28,862	13.5	29,711	14.6	31,494	15.2	31,599	15.9
その他のサービス	12,271	5.7	11,875	5.8	11,541	5.6	9,783	4.9
輸入品税等	1,710	0.8	1,801	0.9	1,615	0.8	1,695	0.9

資料：兵庫県企画部統計課「令和2年度兵庫県市町民経済計算」

(注) 市町民経済計算の数値は、新しい調査結果が公表されたときは、新しいデータを使って過去に遡って修正（遡及改定）を行っている。

国民経済計算の平成27年基準改定に合わせて、県民経済計算においても基準年及び推計方法の変更等を行っており、それに伴い市町民経済計算においても遡及改定を行っている。四捨五入の関係で、構成比の合計が総数に合致しないことがある。

X V 警 察 ・ 消 防

- 1 刑法犯認知及び検挙件数
- 2 少年犯罪の状況（検挙人員）
- 3 交通事故及び安全施設
- 4 消防署施設
- 5 火災発生状況（1月～12月）
- 6 救急出動状況（1月～12月）

X V 警 察 ・ 消 防

1 刑法犯認知及び検挙件数

年次	区分	総 数	認 知		検 挙	
			凶悪犯	窃盗犯	凶悪犯	窃盗犯
			件	件	件	件
平成24年		921	－	647	59	215
25		843	2	608	40	193
26		735	4	517	48	166
27		695	6	464	63	162
28		712	1	467	72	172
29		598	2	389	66	141
30		573	3	349	61	160
令和元年		492	2	333	35	122
2		462	4	278	57	123
3		469	3	286	48	132
			人	人	人	人
平成24年		275	－	169	47	59
25		219	2	151	28	38
26		213	3	123	38	49
27		226	5	127	55	39
28		216	1	101	54	60
29		192	－	97	60	35
30		202	3	105	48	46
令和元年		222	1	149	35	37
2		248	4	120	64	60
3		200	2	108	44	46
平成24年		199	－	84	49	66
25		189	4	102	34	49
26		175	3	80	46	46
27		179	5	76	54	44
28		154	1	58	56	39
29		155	－	60	59	36
30		125	2	47	41	35
令和元年		139	－	61	39	39
2		186	4	70	67	45
3		149	8	56	47	38

資料：兵庫県警察本部刑事部刑事企画課

(注) 認知件数、検挙件数は市内で発生した事件を認知及び検挙した数をいう。
 検挙人員は市内を管轄する警察署において検挙した事件の被疑者の数をいう。

2 少年犯罪の状況（検挙人員）

年次	区分	総数	犯罪少年 1)					触法少年 2)					
			総数	暴行	傷害	窃盗	横領3)	その他4)	総数	恐喝	窃盗	横領3)	その他4)
平成24年		41	35	-	1	16	12	6	6	-	3	-	3
25		42	37	2	-	27	5	3	5	-	3	-	2
26		34	27	-	-	17	6	4	7	-	2	1	4
27		27	17	-	-	11	6	-	10	-	8	-	2
28		31	21	2	5	5	5	4	10	-	5	2	3
29		24	15	1	1	9	4	-	9	-	4	-	5
30		25	20	-	-	11	1	8	5	-	3	-	2
令和元年		25	10	-	-	5	-	5	15	-	5	-	10
2		27	23	3	2	7	1	10	4	-	-	1	3
3		28	20	1	-	5	1	13	8	-	1	-	7

資料：芦屋警察署

- 1) 14歳以上20歳未満で罪を犯したものの。
- 2) 14歳未満で刑罰法令に触れる行為をしたものの。
- 3) 知能犯横領と占有離脱横領が含まれる。
- 4) 平成29年までは刑法犯のみ、平成30年以降は特別刑法犯（刑法及び交通関係法令を除く刑罰法令違反）が含まれる。

3 交通事故及び安全施設

年次	区分	発生件数	死傷者数		信号機数	横断歩道橋数
			総数	死者		
平成24年		件	人	人	人	
25		315	393	1	392	124
26		352	401	1	400	124
27		356	407	3	404	124
28		319	383	-	383	124
29		322	381	1	380	124
30		351	404	-	404	124
令和元年		319	378	-	378	124
2		332	383	1	382	123
3		272	326	1	325	122
3		287	315	-	315	122

資料：芦屋警察署、道路・公園課

4 消防署施設

(各年度末現在)

区分 年度	消 防 職員数	消 防 自 動 車							ホース	小型動力 ポンプ
		総 数	はしご車	救工車	ポンプ車	タンク車	救急車	その他		
平成23年度	91	17	1	1	4	2	4	5	576	9
24	93	18	1	1	4	2	4	6	595	10
25	95	18	1	1	4	2	4	6	652	10
26	95	19	1	1	5	2	4	6	652	11
27	94	19	1	1	5	2	4	6	683	10
28	95	19	1	1	5	2	4	6	665	9
29	96	19	1	1	5	2	4	6	635	8
30	101	19	1	1	5	2	4	6	683	8
令和元年度	102	19	1	1	5	2	4	6	742	8
2	106	19	1	1	5	2	4	6	729	8
3	109	19	1	1	5	2	4	6	726	7

資料：消防本部

5 火災発生状況（1月～12月）

区分	年次	平成26年	平成27年	平成28年	平成29年	平成30年	令和元年	令和2年	令和3年
		発生 件数	計	20	22	17	10	13	15
	建物	11	13	12	7	6	8	8	5
	林野	-	-	-	-	-	-	-	-
	車両	1	2	1	3	5	5	3	1
	その他	8	7	4	-	2	2	6	1
焼 損 棟 数	計	11	13	13	7	14	8	8	5
	全焼	-	1	-	-	3	-	-	1
	半焼	1	1	-	-	-	1	-	-
	部分焼	2	1	5	3	2	1	-	-
	ぼや	8	10	8	4	9	6	8	4
焼 失 面 積	建物(m ²)	35	343	96	19	152	22	-	192
	林野(a)	-	-	-	-	-	-	-	-
死 傷 者	計	2	3	2	4	-	-	4	-
	死者	-	-	1	1	-	-	-	-
	傷者	2	3	1	3	-	-	4	-
り 災 世 帯 数	計	9	12	13	7	8	8	6	5
	全損	1	1	1	-	-	-	-	1
	半損	-	1	1	1	-	-	-	-
	小損	8	10	11	6	8	8	6	4
	り災者数	18	28	36	15	17	16	16	11
損 害 額 (千円)	計	21,173	28,537	13,476	5,978	7,877	3,166	613	15,713
	建物	21,002	28,403	13,354	4,647	6,881	1,562	264	15,421
	林野	-	-	-	-	-	-	-	-
	車両	132	64	90	1,252	960	1,469	204	283
	その他	39	70	32	79	36	135	145	9

資料：消防本部「火災救急救助概要(抜粋)」

6 救急出動状況（1月～12月）

年次 区分	平成26年	平成27年	平成28年	平成29年	平成30年	令和元年	令和2年	令和3年
計	4,319	4,429	4,659	4,979	5,290	5,144	4,699	4,887
急病	2,758	2,885	3,041	3,224	3,392	3,396	3,044	3,212
交通事故	324	277	280	274	279	253	233	251
一般負傷	817	863	890	993	1,053	994	969	975
自損行為	30	39	29	19	24	27	28	25
運動競技	27	23	32	35	36	40	27	38
労働災害	18	8	18	13	28	25	19	22
加害	13	14	11	18	13	15	24	10
火災	1	5	2	4	-	1	4	2
水難事故	-	4	3	1	2	1	3	1
自然災害	1	-	1	7	-	-	-	-
その他	330	311	352	391	463	392	348	351

資料：消防本部

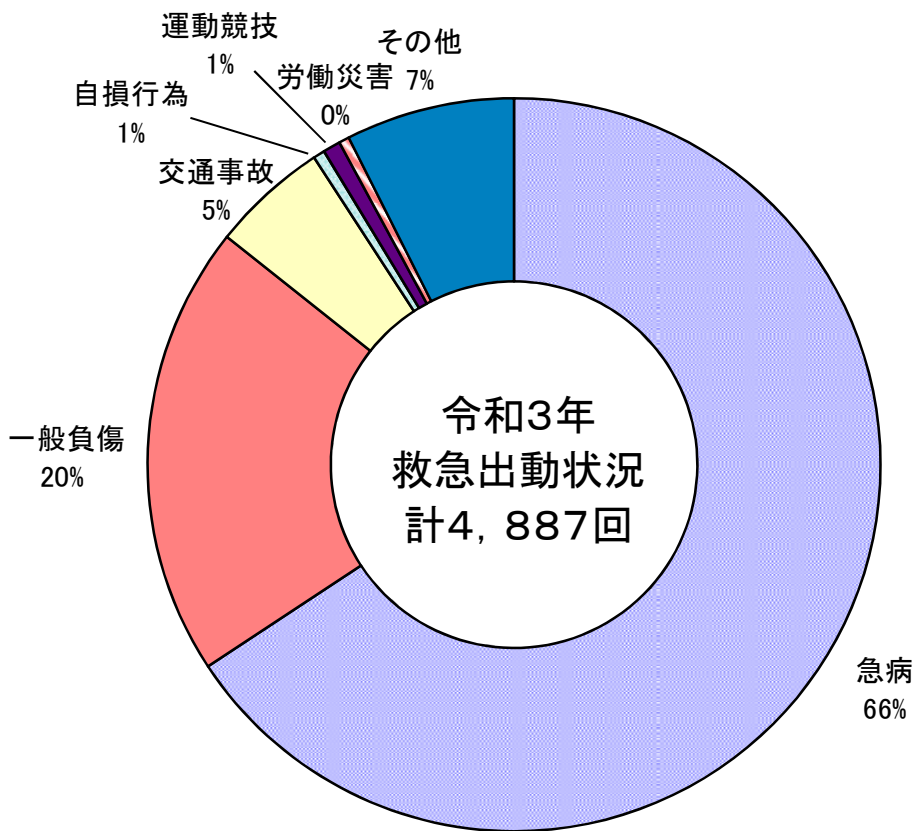
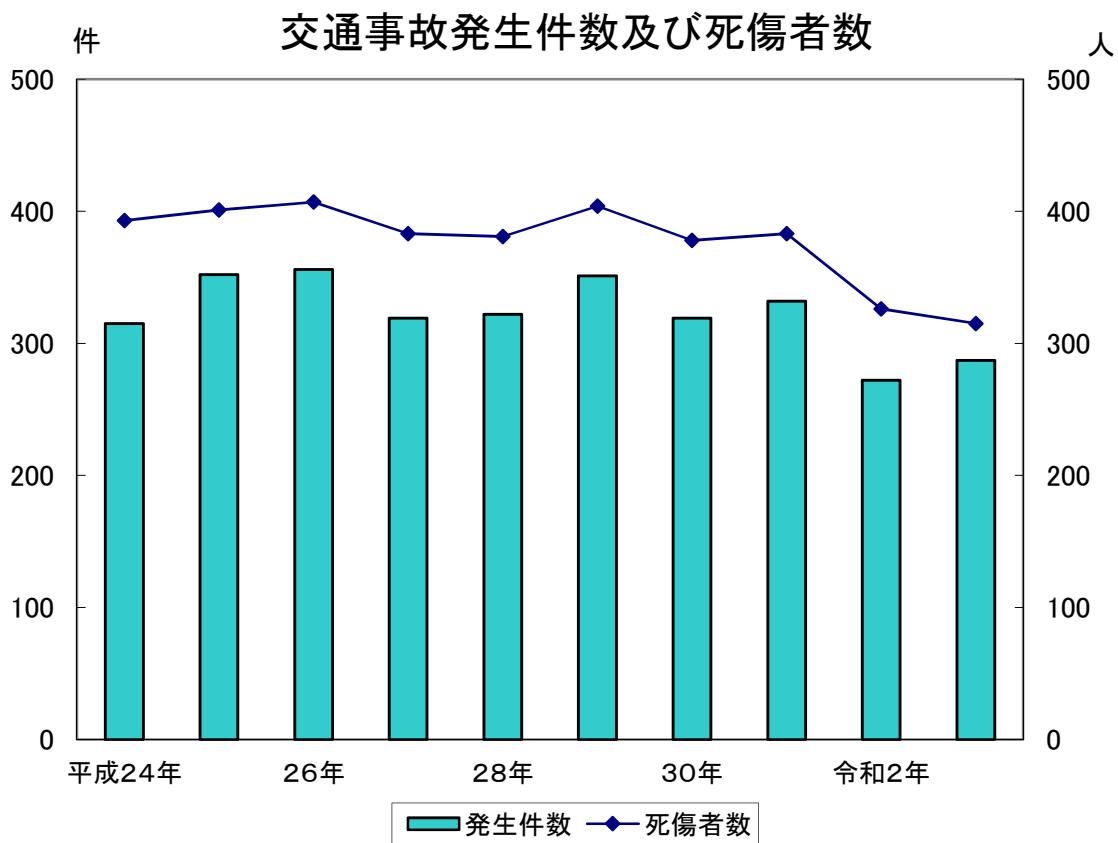

ⅩⅥ 選 挙 ・ 行 政

- 1 各種選挙の投票状況
- 2 選挙人名簿登録者数
- 3 国会議員選挙党派別得票数
- 4 年度別市職員数
- 5 歴代正副議長
- 6 歴代市長
- 7 芦屋市機構図

XVI 選挙 - 行政

1 各種選挙の投票状況

区 分	当日有権者数			投票者数			投票率		
	男	女	計	男	女	計	男	女	計
	人	人	人	人	人	人	%	%	%
県議会議員選挙	無			投			票		
H27. 4. 12									
H31. 4. 7	34,542	43,799	78,341	13,005	16,048	29,053	37.65	36.64	37.09
市議会議員選挙									
H27. 4. 26	33,955	43,009	76,964	17,939	23,143	41,082	52.83	53.81	53.38
H31. 4. 21	34,497	43,756	78,253	16,691	21,420	38,111	48.38	48.95	48.70
市長選挙									
H27. 4. 26	33,955	43,009	76,964	17,932	23,138	41,070	52.81	53.80	53.36
H31. 4. 21	34,497	43,756	78,253	16,687	21,416	38,103	48.37	48.94	48.69
参議院選挙(選挙区)									
R 1. 7. 21	35,065	44,400	79,465	19,398	23,272	42,670	55.32	52.41	53.70
R 4. 7. 10	35,222	44,689	79,911	21,153	26,178	47,331	60.06	58.58	59.23
衆議院選挙(小選挙区)									
H29. 10. 22	35,520	44,662	80,182	19,826	23,833	43,659	55.82	53.36	54.45
R 3. 10. 31	35,339	44,725	80,064	21,931	26,966	48,897	62.06	60.29	61.07
県知事選挙									
H29. 7. 2	34,423	43,678	78,101	15,722	19,298	35,020	45.67	44.18	44.84
R 3. 7. 18	34,528	43,977	78,505	16,203	20,619	36,822	46.93	46.89	46.90

資料：選挙管理委員会

2 選挙人名簿登録者数

(各年9月1日現在)

年次	区分	男	女	計
平成24年		35,002	43,496	78,498
25		35,019	43,666	78,685
26		34,982	43,904	78,886
27		34,890	43,896	78,786
28		35,585	44,739	80,324
29		35,514	44,613	80,127
30		35,525	44,642	80,167
令和元年		35,480	44,635	80,115
2		35,395	44,602	79,997
3		35,319	44,702	80,021
4		35,366	44,716	80,082

資料：選挙管理委員会

(注) 平成28年以降は選挙権が満18歳以上となった。
平成28年以前は9月2日現在の数である。

3 国会議員選挙党派別得票数

区 分	衆議院小選挙区				参議院選挙区			
	H29. 10. 22執行		R3. 10. 31執行		R1. 7. 21執行		R4. 7. 10	
	得票数	得票率	得票数	得票率	得票数	得票率	得票数	得票率
自 民 党	19,452	45.8	18,701	38.9	9,781	23.2	11,663	25.1
立 憲 民 主 党	-	-	12,534	26.0	8,491	20.2	5,524	11.9
共 産 党	6,789	16.0	-	-	3,009	7.1	2,920	6.3
日 本 維 新 の 会	7,506	17.7	16,889	35.1	13,233	31.5	15,103	32.5
公 明 党	-	-	-	-	6,585	15.7	6,032	13.0
そ の 他	8,723	20.5	-	-	960	2.3	5,202	11.2
計	42,470	100.0	48,124	100.0	42,059	100.0	46,444	100.0

資料：選挙管理委員会

4 年度別市職員数

(各年度4月1日現在)

年度	区分	市 議 会	市 長 一 般	病 院	水 道	教 委				選 管	公 平	監 査	農 委	消 防	合 計
						事 務 局	高 校	幼 稚 園	そ の 他						
平成20年度		7	476	163	35	44	-	55	69	3	1	2	-	86	941
21		7	466	174	35	43	-	54	67	3	1	2	-	87	939
22		7	468	180	39	39	-	52	63	3	-	2	-	89	942
23		7	464	186	41	35	-	54	62	3	-	2	-	90	944
24		7	474	203	40	36	-	54	57	2	-	2	-	91	966
25		7	474	215	40	37	-	50	54	2	-	2	-	90	971
26		8	471	225	38	40	-	48	52	2	-	2	-	93	979
27		8	490	236	38	41	-	45	56	3	-	2	-	95	1,014
28		8	510	230	34	44	-	43	58	4	-	2	-	95	1,028
29		8	522	232	34	45	-	40	60	4	1	3	-	97	1,046
30		8	529	241	31	46	-	38	60	4	1	3	-	101	1,062
令和元年度		8	544	241	32	50	-	32	58	4	1	3	-	103	1,076
2		8	547	244	30	51	-	29	55	4	1	3	-	107	1,079
3		8	548	241	30	52	-	26	56	4	1	3	-	110	1,079
4		8	541	247	30	54	-	21	53	4	1	3	-	115	1,077

資料：人事課

5 歴代正副議長

議長			副議長			議長			副議長		
代	氏名	就任	代	氏名	就任	代	氏名	就任	代	氏名	就任
1	山村伊左衛門	S16.1.9	1	高津久四朗	S16.1.9	43	山村哲男	58.5.19	44	松井春渡	58.5.19
2	天王寺谷忠左衛門	18.1.28	2	鈴木亀太郎	18.1.28				45	城所孝明	58.11.19
3	杉岡藤右衛門	20.1.16	3	山村利左衛門	20.1.16	44	山村哲男	59.5.18	46	山中健	59.5.22
4	山村利左衛門	21.11.29	4	海富五郎吉	21.12.10	45	久堀幸雄	60.5.24	47	鈴木正三	60.5.24
5	堺谷己之助	22.5.23	5	南野辰之助	22.5.23	46	田中武夫	61.5.20	48	門信雄	61.5.20
6	山村利左衛門	24.5.18	6	井田建次郎	24.5.18	47	都筑省三	62.5.18	49	杉本茂	62.5.18
7	山村利左衛門	25.5.26	7	井間皓之	25.5.26	48	都筑省三	63.5.20	50	豊井俊一	63.5.20
8	作間昇	26.5.12	8	井間皓之	26.5.12	49	鈴木正三	H1.5.24	51	広瀬雅雄	H1.5.24
9	南野辰之助	27.5.28	9	井田建次郎	27.5.28	50	杉本茂	1.9.28			
10	南野辰之助	28.5.25	10	山村豊	28.5.25	51	都筑省三	2.5.25	52	松木義昭	2.5.25
11	南野辰之助	29.5.28	11	山村豊	29.5.28	52	山中健	3.5.17	53	細川哲也	3.5.17
12	筏鹿一	30.5.19	12	細川慶助	30.5.19	53	山中健	4.5.20	54	河上せつ子	4.5.20
			13	神井清太郎	30.9.19	54	鈴木正三	5.5.21	55	田中恵美子	5.5.21
13	南野辰之助	31.5.28	14	朝比奈貞雄	31.5.28	55	鈴木正三	6.5.23	56	大久保文雄	6.5.23
14	南野辰之助	32.5.28	15	朝比奈貞雄	32.5.28	56	山中健	7.6.26	57	竹内安幸	7.6.26
15	筏鹿一	33.6.6	16	芝田俊夫	33.6.6	57	河上せつ子	8.6.26	58	山村悦三	8.6.26
16	南野辰之助	34.5.18	17	久堀幸雄	34.5.18	58	土屋仁	9.6.26	59	長谷基弘	9.6.26
17	鶴田秋太郎	35.6.3	18	芝田俊夫	35.6.3	59	土屋仁	10.6.26	60	室井明	10.6.26
18	久堀幸雄	36.6.10	19	小谷保之	36.6.10	60	竹内安幸	11.6.18	61	中村修一	11.6.18
19	井田建次郎	37.6.11	20	加藤信之介	37.6.11	61	中村修一	12.6.19	62	来田守	12.6.19
20	久堀幸雄	38.5.20	21	福井義夫	38.5.20	62	都筑省三	13.6.20	63	小川芳一	13.6.20
21	鶴田秋太郎	39.5.27	22	是常長治	39.5.27	63	中村修一	14.6.21	64	青木央	14.6.21
22	鶴田秋太郎	40.7.15	23	天王寺谷又之助	40.7.15	64	都筑省三	15.6.18	65	灘井義弘	15.6.18
23	鶴田秋太郎	41.7.20	24	吉井清	41.7.20	65	来田守	16.6.18	66	徳田直彦	16.6.18
24	神井清太郎	42.5.20	25	小田浅治郎	42.5.20	66	山村悦三	17.6.9	67	重村啓二郎	17.6.9
			26	山本栄二	42.12.12	67	長野良三	18.6.9	68	中島健一	18.6.9
25	神井清太郎	43.5.27	27	下川満	43.5.27	68	畑中俊彦	19.6.18	69	幣原みや	19.6.18
26	神井清太郎	44.5.28	28	極楽地勝彦	44.5.28	69	長野良三	20.6.6	70	中島健一	20.6.6
27	極楽地勝彦	45.6.30	29	浜渕善一	45.6.30	70	都筑省三	21.6.8	71	帰山和也	21.6.8
28	神井清太郎	46.5.14	30	中田敢	46.5.14	71	徳田直彦	22.6.11	72	幣原みや	22.6.11
29	神井清太郎	47.5.22	31	小田譲	47.5.22	72	畑中俊彦	23.6.20	73	いとうまい	23.6.20
30	小田譲	48.3.23	32	野村恒義	48.3.23	73	長野良三	24.6.8	74	平野貞雄	24.6.8
31	小田浅治郎	48.10.6				74	徳田直彦	25.6.7	75	中島かおり	25.6.7
32	加藤信之介	49.3.25	33	内田勇	49.3.25	75	中島健一	26.6.9	76	いとうまい	26.6.9
33	極楽地勝彦	49.11.30	34	中島富蔵	49.11.30	76	畑中俊彦	27.6.19	77	寺前尊文	27.6.19
34	山本栄二	50.5.19	35	村上邦雄	50.5.19	77	畑中俊彦	28.6.10	78	田原俊彦	28.6.10
35	村上邦雄	50.10.23	36	福原芳雄	50.10.23	78	畑中俊彦	29.6.9	79	帰山和也	29.6.9
36	下川満	51.5.17	37	加藤信之介	51.5.17	79	畑中俊彦	30.6.8	80	福井美奈子	30.6.8
37	加藤信之介	52.5.19	38	久保平右エ門	52.5.19	80	中島健一	30.11.26			
38	加藤信之介	53.5.26	39	井伊治郎	53.5.26	81	中島健一	R1.6.21	81	寺前尊文	R1.6.21
39	下川満	54.5.22	40	都筑省三	54.5.22				82	福井利道	2.6.8
40	下川満	55.5.23	41	山口良之助	55.5.23	82	松木義昭	3.6.7	83	青山暁	3.6.7
41	加藤信之介	56.5.21	42	田中武夫	56.5.21				84	青山暁	4.6.6
42	加藤信之介	57.5.18	43	城純一	57.5.18						

6 歴代市長

代	1	2	3	4	5
氏名	大利 市右衛門	長岡 喜十郎	杉岡 藤右衛門	猿丸 吉左衛門	内海 清
期間	S16. 1. 31 ～S20. 1. 30	S20. 2. 5 ～S21. 12. 4	S22. 4. 5 ～S23. 8. 15	S23. 10. 8 ～S27. 9. 6	S27. 9. 16 ～S31. 9. 15

代	6	7	8	9	10
氏名	内海 清	内海 清	渡辺 万太郎	渡辺 万太郎	渡辺 万太郎
期間	S31. 9. 16 ～S35. 9. 15	S35. 9. 16 ～S39. 9. 15	S39. 9. 16 ～S43. 9. 15	S43. 9. 16 ～S47. 9. 15	S47. 9. 16 ～S50. 3. 31

代	11	12	13	14	15
氏名	松永 精一郎	松永 精一郎	松永 精一郎	山村 康六	北村 春江
期間	S50. 4. 27 ～S54. 4. 26	S54. 4. 27 ～S58. 4. 26	S58. 4. 27 ～S62. 4. 26	S62. 4. 27 ～H3. 4. 26	H3. 4. 27 ～H7. 6. 10

代	16	17	18	19	20
氏名	北村 春江	北村 春江	山中 健	山中 健	山中 健
期間	H7. 6. 11 ～H11. 6. 10	H11. 6. 11 ～H15. 6. 10	H15. 6. 11 ～H19. 6. 10	H19. 6. 11 ～H23. 6. 10	H23. 6. 11 ～H27. 6. 10

代	21	22
氏名	山中 健	いとう まい
期間	H27. 6. 11 ～R1. 6. 10	R1. 6. 11 ～

7 芦屋市機構図（令和4年4月1日現在）

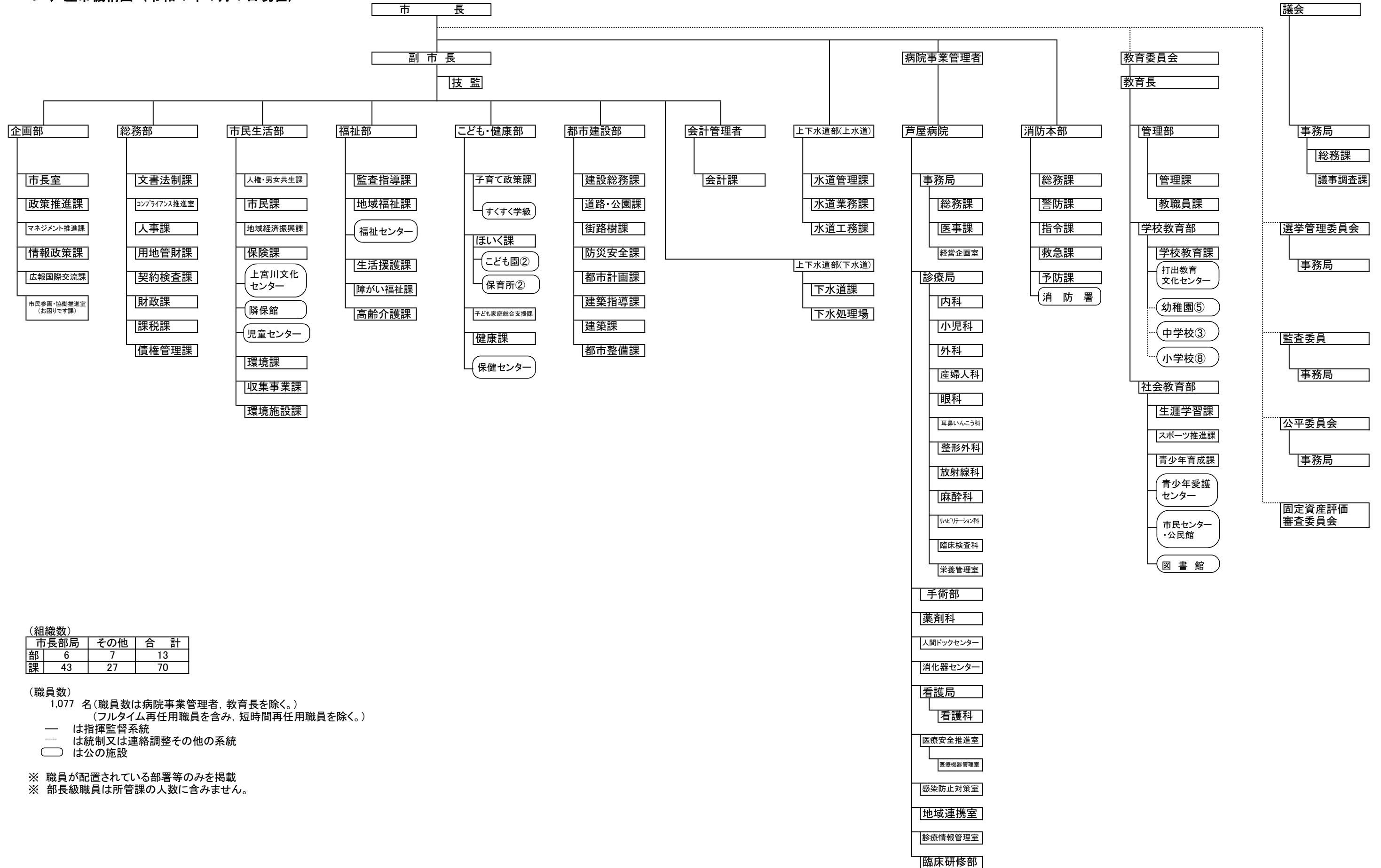

(組織数)

市長部局	その他	合計	
部	6	7	13
課	43	27	70

(職員数)
 1,077 名(職員数は病院事業管理者, 教育長を除く。)
 (フルタイム再任用職員を含み, 短時間再任用職員を除く。)

- は指揮監督系統
- は統制又は連絡調整その他の系統
- は公の施設

※ 職員が配置されている部署等のみを掲載
 ※ 部長級職員は所管課の人数に含みません。

印刷発行 令和5年9月

令和4年版芦屋市統計書

発行 芦屋市

編集 総務部総務室総務課

芦屋市精道町7番6号

TEL (0797)38-2010
