令和7年度　地籍調査事業実施区域図

芦屋市　1/25,000

- 全体計画区域（市境界線）
- 19条5項指定済区域
- **令和6年度事業実施区域**
- 官民境界等先行調査完了区域
- ＤＩＤ区域　（R2）
- **令和7年度街区境界調査実施区域**

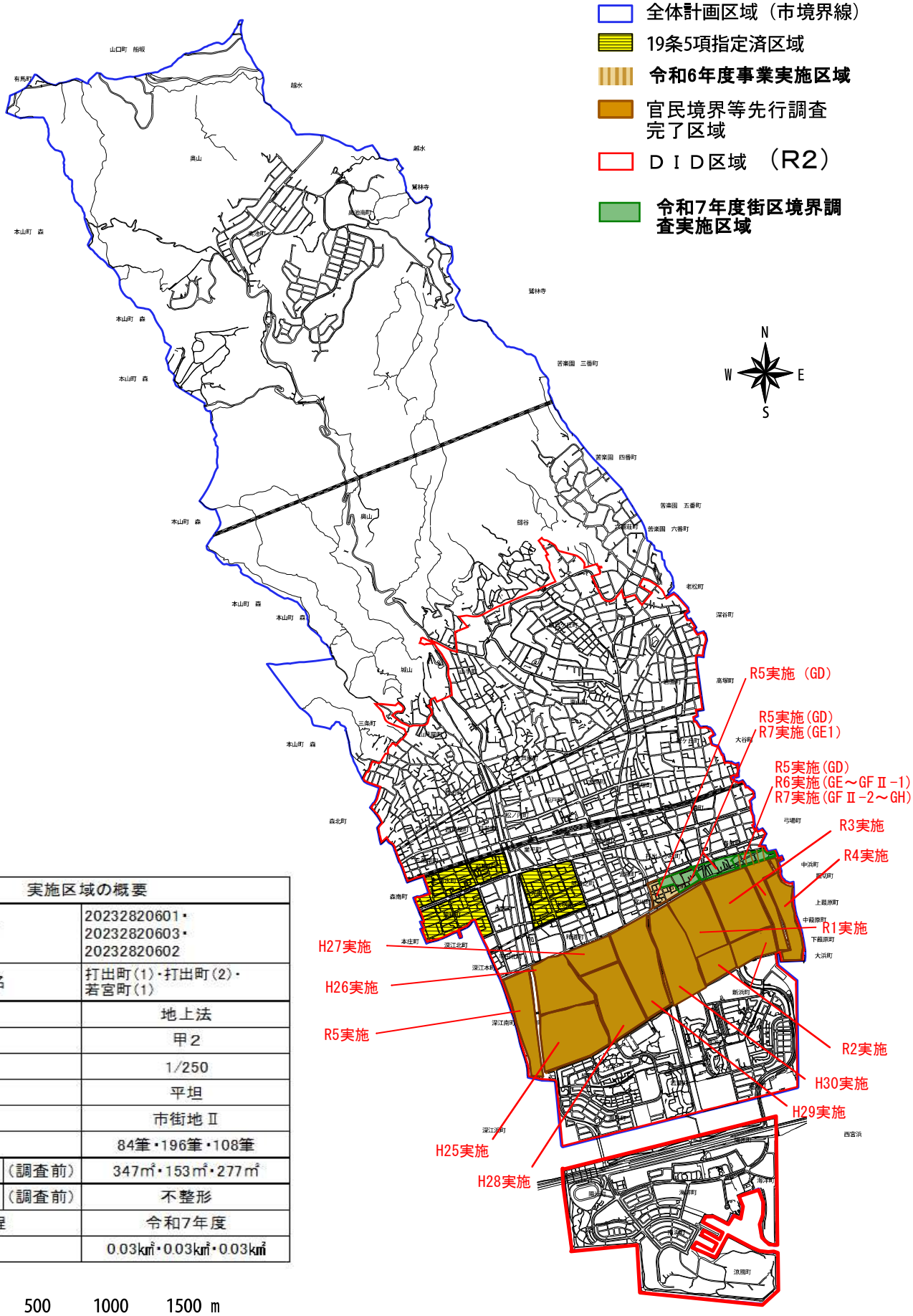

実施区域の概要		
計画区域コード		20232820601・20232820603・20232820602
計画単位区域名		打出町(1)・打出町(2)・若宮町(1)
測量方法		地上法
精度		甲2
縮尺		1/250
傾斜条件		平坦
視通情景		市街地Ⅱ
筆数		84筆・196筆・108筆
一筆平均面積	（調査前）	347㎡・153㎡・277㎡
筆の状況	（調査前）	不整形
年度別実施工程		令和7年度
実施面積		0.03㎢・0.03㎢・0.03㎢

0　500　1000　1500 m