

平成29年度

芦屋市国民健康保険事業概要

(平成28年度実績)

芦屋市保険課

目 次

1. 沿 革	1
2. 一 般 状 況	8
(1) 事務機構と職員の配置	8
(2) 国民健康保険運営協議会	9
(3) 一 般 事 項	9
3. 被 保 険 者	10
(1) 28年度中における月別加入状況	10
(2) 被保険者資格得喪状況	11
(3) 年度別国保加入状況	12
4. 保 險 給 付	13
(1) 保険給付の概要	13
(2) 保険給付状況	17
(3) 年度別保険給付の状況	22
5. 保 險 料	34
(1) 賦 課 徴 収	34
(2) 年度別保険料収納状況（全被保険者分）	35
(3) 年度別保険料収納状況（退職分・再掲）	36
(4) 年度別納付方法別保険料収納状況（現年度分）	37
(5) 年間収入状況の推移	38
(6) 年度別保険料減免状況	39
(7) 年度別低所得者階層保険料軽減状況	40
(8) 年度別非自発的失業者保険料軽減状況	41
6. 財 政	42
(1) 決 算	42
(2) 年度別決算状況	45
(3) 年度別経理状況	47
(4) 年度別経理関係諸率	48
(5) 国民健康保険事業特別会計基金運用状況	50
7. 資 料	51
事 業 年 報	51

1. 沿革

年 月	内 容
昭和33年 4月	民生部商工産業課に専門職員1人を配置し、国民健康保険事業実施のための実態調査を行う
11月	昭和34年度からの全市域実施をひかえ、国民健康保険係を新設
34年 1月	※ 国民健康保険法施行 国民健康保険課を新設
4月	※ 国民健康保険事業開始 世帯主7割，家族5割の給付率をもって全市域事業を開始 保険料は年2回賦課とし，事業趣旨の普及をかねて集金制とする
36年 4月	※ 国民皆保険達成（昭和34年の国民健康保険法の全面改正による）
7月	※ 医療費改定（12.5%引上げ）
12月	※ 医療費改定（2.3%引上げ）
37年 4月	国民健康保険課に年金事務を統合し，保険年金課へ改称 療養給付期間の制限（結核，精神病は3年まで）を撤廃 任意給付の単価を引上げ（助産費2,000円，育児手当2,000円，葬祭費3,000円）
38年 4月	従来の集金制を改め，自主納付制を採用し，納期を年6回に変更
10月	給付割合の引上げ（世帯主8割，家族6割）
39年 7月	事業実施5周年記念式典挙行
9月	無給付報奨金支給開始
40年 1月	※ 医療費改定（9.5%引上げ）
42年 1月	給付割合の引上げ（家族7割）
4月	保険料の賦課期日を年1回（4月1日）とし，納期を年4回に変更
10月	※ 薬価基準改定（10.2%引下げ……総医療費の3.8%）
12月	※ 医療費改定（医科7.68%引上げ，歯科12.65%引上げ）
43年 7月	※ 歯科材料費改定（歯科医療費の2%引上げ）
12月	保険年金課に従来の保険年金事務のほかにも援護事務，同和行政事務等を統合し，社会課へ改称
44年 1月	※ 薬価基準改定（5.6%引下げ……総医療費の2.3%）
4月	助産費の単価を10,000円に引上げるとともに，育児手当を廃止
11月	事業実施10周年記念式典挙行
45年 2月	※ 医療費改定（8.77%引上げ）
7月	※ 医療費改定（9.74%引上げ）
8月	※ 薬価基準改定（3%引下げ……総医療費の1%）
9月	同和对策室の設置に伴い，社会課の業務のうち同和行政事務を分離
47年 2月	※ 医療費改定（13.7%引上げ），薬価基準改定（3.9%引下げ……総医療費の1.7%）
4月	福祉事務所（部）の設置に伴い，市民部から福祉事務所（部）へ移行 葬祭費の単価を5,000円に引上げ 国籍が韓国，朝鮮の人について加入を認める
48年 4月	社会課から援護事務を分離し，従来の保険年金事務のほか，新たに医療保障事務を設け，保険年金課へ改称
49年 2月	※ 医療費改定（19.0%引上げ），薬価基準改定（3.4%引下げ……総医療費の1.5%）
4月	助産費の単価を20,000円に，葬祭費の単価を10,000円に引上げ
7月	高額療養費支給制度を任意給付として開始（被保険者負担分30,000円）
10月	※ 医療費改定（16.0%引上げ）
50年 7月	助産費の単価を40,000円に，葬祭費の単価を20,000円に引上げ
10月	※ 高額療養費法定給付化
51年 4月	※ 医療費改定（9.0%引上げ） 市民福祉部の設置に伴い，福祉事務所（部）から市民福祉部へ移行 保険料賦課にスライド制を導入 全外国人の加入を認める

昭和51年 8月	※ 歯科医療費改定 (9.6%引上げ)
52年10月	※ 高額療養費の被保険者負担分を30,000円から39,000円に引上げ 助産費の単価を60,000円に、葬祭費の単価を30,000円に引上げ
53年 2月	※ 医療費改定 (11.6%引上げ) , 薬価基準改定 (2.0%引下げ)
4月	保険料所得割の賦課方式を住民税方式から旧但書方式へ移行 応益割の2割軽減導入
54年11月	事業実施20周年記念式典挙行
12月	助産費の単価を80,000円に引上げ
55年 7月	口座振替制度を導入
56年 4月	市民部, 福祉部の設置に伴い, 市民福祉部から市民部へ移行
6月	※ 医療費改定 (8.1%引上げ) , 薬価基準改定 (18.6%引下げ……総医療費の6.1%)
12月	結核予防法第35条, 精神衛生法第32条適用医療の一部負担金を免除 医療費通知実施開始
57年 3月	助産費の単価を100,000円に引上げ
9月	※ 高額療養費の被保険者負担分を45,000円に引上げ (非課税世帯は39,000円据置)
58年 1月	※ 高額療養費の被保険者負担分を51,000円に引上げ (非課税世帯は39,000円据置)
2月	※ 老人保健法施行
	※ 老人保健の自己負担額導入 (外来1月 400円, 入院1日 300円)
3月	老人保健医療費拠出金支払準備基金を設立
7月	郵便局の自動払込制度導入
59年 3月	※ 医療費改定 (2.8%引上げ) , 薬価基準改定 (16.6%引下げ……総医療費の5.1%)
5月	芦屋市国民健康保険事業特別会計基金を設立
10月	※ 退職者医療制度の創設 ※ 高額療養費制度の改正
	① 非課税世帯の被保険者負担分を30,000円に引下げ
	② 世帯合算制及び多数該当制の導入
	③ 特定疾病の被保険者負担分は10,000円限度
60年 3月	※ 医療費改定 (3.3%引上げ) , 薬価基準改定 (6.0%引下げ……総医療費の1.9%) , 材料価格改定 (0.2%引下げ)
4月	納期を年8回に変更
10月	※ 国保運営協議会委員として被用者保険代表2名が新たに加入
61年 3月	助産費の単価を130,000円に、葬祭費の単価を50,000円に引上げ
4月	※ 医療費改定 (2.3%引上げ) , 薬価基準改定 (5.1%引下げ……総医療費の1.5%) , 歯科材料改定 (0.1%引下げ)
	資産割賦課を廃止し, 三方式賦課へ移行
5月	※ 高額療養費の被保険者負担分を54,000円に引上げ (非課税世帯は30,000円据置)
62年 1月	※ 保険料滞納者に対する給付の一時差し止め等に関する法改正 ※ 老人保健の自己負担額引上げ (外来1月 800円, 入院1日 400円) , 医療費拠出金の加入者按分率の引上げ
63年 4月	※ 医療費改定 (3.4%引上げ) , 薬価基準改定 (10.2%引下げ……総医療費の2.9%)
6月	※ 医療費改定 (歯科1%引上げ, 薬価基準0.1%引下げ, 歯科材料0.3%引下げ) ※ 保険基盤安定制度の暫定的実施
平成元年 6月	※ 高額療養費の被保険者負担分を57,000円に引上げ (非課税世帯は31,800円)
2年 4月	※ 医療費改定 (3.7%引上げ) , 薬価基準改定 (9.2%引下げ……総医療費の2.7%) ※ 保険基盤安定制度の恒久化 ※ 老人保健医療費拠出金加入者按分率を100%に引上げ
3年 5月	※ 高額療養費の被保険者負担分を60,000円に引上げ (非課税世帯は33,600円)
4年 1月	※ 老人保健の自己負担額引上げ (外来1月 900円, 入院1日 600円)
4月	※ 医療費改定 (5.0%引上げ) , 薬価基準改定 (8.1%引下げ……総医療費の2.4%) 助産費の単価を240,000円に引上げ 公的年金等の雑所得のみの世帯に係る所得割2割軽減の導入

平成 5年 1月	※ 老人保健の自己負担額引上げ（外来1月 1,000円，入院1日 700円）															
5月	※ 高額療養費の被保険者負担分を63,000円に引上げ（非課税世帯は35,400円）															
6年 4月	※ 医療費改定（3.3%引上げ），薬価基準改定（6.6%引下げ……総医療費の2.1%）															
10月	※ 医療費改定（1.5%引上げ）															
	※ 入院時食事療養費，訪問看護療養費，出産育児一時金の創設 助産費の名称を出産育児一時金に改称し，単価を300,000円に引上げ															
7年 1月	阪神・淡路大震災による全半壊世帯に対する一部負担金を12月まで免除															
3月	阪神・淡路大震災に伴い，芦屋市国民健康保険料の特別減免に関する規則を制定															
4月	※ 老人保健の自己負担額引上げ（外来1月 1,010円，入院1日 700円）															
	※ 社会福祉施設の措置入所に係る住所地特例制度の創設															
6月	最高裁判決により，「短期被保険者証」の交付が認められる（6月20日）															
10月	※ 精神・結核に係る公費負担医療が公費優先から保険優先に移行したことに伴い，結核精神医療付加金を創設															
8年 4月	※ 老人保健の自己負担額引上げ（外来1月 1,020円，入院1日 710円） 機構改革に伴い市民部，環境部を統合し，生活環境部へ改称															
6月	※ 高額療養費の被保険者負担分を63,600円に引上げ（非課税世帯は35,400円据置）															
10月	※ 入院時食事療養費一部負担金の改正															
9年 9月	※ 外来時薬剤費の創設，老人保健一部負担金の引上げ															
10年 7月	※ 退職被保険者等に係る老人医療費拠出金の負担の見直し															
12月	給付割合の引下げ（世帯主7割）															
11年 4月	※ 老人保健一部負担金の引上げ（外来1日につき500円から530円，入院1日につき1,100円から1,200円）															
10月	※ 退職者医療制度該当者のうち，加入手続が未届けの者を抽出し，「適用適正化対策事業」を実施															
12年 4月	※ 「短期被保険者証」の交付について，国民健康保険法施行規則で規定															
	※ 「資格証明書」の交付について，国民健康保険法で規定															
	※ 介護保険法の施行に伴い，介護保険料の賦課開始															
13年 1月	※ 高額療養費の被保険者負担額の改正															
	<table border="1"> <tr> <td>上位所得世帯</td> <td>{121,800円+(総医療費-609,000円)×1%}</td> <td>4回目から70,800円</td> </tr> <tr> <td>一般世帯</td> <td>{63,600円+(総医療費-318,000円)×1%}</td> <td>4回目から37,200円</td> </tr> <tr> <td>市民税非課税世帯</td> <td>35,400円</td> <td>4回目から24,600円</td> </tr> </table>	上位所得世帯	{121,800円+(総医療費-609,000円)×1%}	4回目から70,800円	一般世帯	{63,600円+(総医療費-318,000円)×1%}	4回目から37,200円	市民税非課税世帯	35,400円	4回目から24,600円						
上位所得世帯	{121,800円+(総医療費-609,000円)×1%}	4回目から70,800円														
一般世帯	{63,600円+(総医療費-318,000円)×1%}	4回目から37,200円														
市民税非課税世帯	35,400円	4回目から24,600円														
	※ 海外療養費制度の創設															
	※ 老人保健制度において，高額医療費支給制度の創設（1か月に同一の医療機関に30,000円以上，同一世帯に2人以上いる時は，合算して37,200円を超える（非課税世帯は21,000円）場合に対象となる）															
14年10月	※ 一部負担金の改正（3歳未満→2割負担，70歳以上→1割又は2割負担）															
	※ 「高齢受給者証」の交付開始															
	※ 高額療養費の被保険者負担額の改正															
	70歳未満の被保険者															
	<table border="1"> <tr> <td>上位所得世帯</td> <td>{139,800円+(総医療費-699,000円)×1%}</td> <td>4回目から77,700円</td> </tr> <tr> <td>一般世帯</td> <td>{72,300円+(総医療費-361,500円)×1%}</td> <td>4回目から40,200円</td> </tr> <tr> <td>市民税非課税世帯</td> <td>35,400円</td> <td>4回目から24,600円</td> </tr> </table>	上位所得世帯	{139,800円+(総医療費-699,000円)×1%}	4回目から77,700円	一般世帯	{72,300円+(総医療費-361,500円)×1%}	4回目から40,200円	市民税非課税世帯	35,400円	4回目から24,600円						
上位所得世帯	{139,800円+(総医療費-699,000円)×1%}	4回目から77,700円														
一般世帯	{72,300円+(総医療費-361,500円)×1%}	4回目から40,200円														
市民税非課税世帯	35,400円	4回目から24,600円														
	70歳以上75歳未満の被保険者又は高齢世帯															
	<table border="1"> <tr> <td></td> <td>外来(個人単位)</td> <td>外来・入院(世帯単位)</td> </tr> <tr> <td>一定以上所得者</td> <td>40,200円</td> <td>{72,300円+(総医療費-241,000円)×1%} 4回目から40,200円</td> </tr> <tr> <td>一般</td> <td>12,000円</td> <td>40,200円</td> </tr> <tr> <td>低所得者Ⅱ</td> <td>8,000円</td> <td>24,600円</td> </tr> <tr> <td>低所得者Ⅰ</td> <td>8,000円</td> <td>15,000円</td> </tr> </table>		外来(個人単位)	外来・入院(世帯単位)	一定以上所得者	40,200円	{72,300円+(総医療費-241,000円)×1%} 4回目から40,200円	一般	12,000円	40,200円	低所得者Ⅱ	8,000円	24,600円	低所得者Ⅰ	8,000円	15,000円
	外来(個人単位)	外来・入院(世帯単位)														
一定以上所得者	40,200円	{72,300円+(総医療費-241,000円)×1%} 4回目から40,200円														
一般	12,000円	40,200円														
低所得者Ⅱ	8,000円	24,600円														
低所得者Ⅰ	8,000円	15,000円														

平成14年10月	<ul style="list-style-type: none"> ※ 退職被保険者等に係る老人医療費拠出金の見直し ※ 老人保健受給対象年齢を70歳から75歳に引き上げ ※ 老人保健の一部負担金の見直し（1割負担（一定以上所得者は2割）） ※ 老人保健高額医療費支給制度の自己負担限度額の改正（高額療養費70歳以上75歳未満の被保険者自己負担限度額と同様） 																								
15年 4月	<ul style="list-style-type: none"> ※ 高額療養費の被保険者負担額の改正 <p>70歳未満の被保険者</p> <table border="1" style="width: 100%; border-collapse: collapse;"> <tr> <td style="text-align: center;">上位所得世帯</td> <td style="text-align: center;">{139,800円+(総医療費-466,000円)×1%}</td> <td style="text-align: center;">4回目から77,700円</td> </tr> <tr> <td style="text-align: center;">一般世帯</td> <td style="text-align: center;">{ 72,300円+(総医療費-241,000円)×1%}</td> <td style="text-align: center;">4回目から40,200円</td> </tr> </table> <p>70歳以上75歳未満の被保険者又は高齢世帯</p> <table border="1" style="width: 100%; border-collapse: collapse;"> <tr> <td style="text-align: center;">一定以上所得者</td> <td style="text-align: center;">{ 72,300円+(総医療費-361,500円)×1%}</td> <td style="text-align: center;">4回目から40,200円</td> </tr> </table> <ul style="list-style-type: none"> ※ 退職被保険者等の一部負担金の見直し（2割から3割） ※ 退職被保険者特例療養費の廃止 ※ 外来薬剤一部負担金の廃止 	上位所得世帯	{139,800円+(総医療費-466,000円)×1%}	4回目から77,700円	一般世帯	{ 72,300円+(総医療費-241,000円)×1%}	4回目から40,200円	一定以上所得者	{ 72,300円+(総医療費-361,500円)×1%}	4回目から40,200円															
上位所得世帯	{139,800円+(総医療費-466,000円)×1%}	4回目から77,700円																							
一般世帯	{ 72,300円+(総医療費-241,000円)×1%}	4回目から40,200円																							
一定以上所得者	{ 72,300円+(総医療費-361,500円)×1%}	4回目から40,200円																							
7月	前納報償金の廃止																								
17年 4月	出産育児一時金受領委任払制度開始																								
18年 4月	<ul style="list-style-type: none"> ※ 入院時食事療養費一部負担金の改正 <p>障害者自立支援法第58第1項に該当する被保険者に対し，芦屋市国民健康保険条例第7条の3に規定する医療付加金の支給開始</p>																								
10月	<ul style="list-style-type: none"> ※ 保険財政共同安定化事業の創設 ※ 高齢受給者の一部負担金の見直し（2割から3割） ※ 特定疾病の自己負担額の引上げ（上位世帯に属する70歳未満の被保険者のみ20,000円に引上げ） ※ 高額療養費の被保険者負担額の改正 <p>70歳未満の被保険者</p> <table border="1" style="width: 100%; border-collapse: collapse;"> <tr> <td style="text-align: center;">上位所得世帯</td> <td style="text-align: center;">{150,000円+(総医療費-500,000円)×1%}</td> <td style="text-align: center;">4回目から83,400円</td> </tr> <tr> <td style="text-align: center;">一般世帯</td> <td style="text-align: center;">{ 80,100円+(総医療費-267,000円)×1%}</td> <td style="text-align: center;">4回目から44,400円</td> </tr> <tr> <td style="text-align: center;">市民税非課税世帯</td> <td style="text-align: center;">35,400円</td> <td style="text-align: center;">4回目から24,600円</td> </tr> </table> <p>70歳以上75歳未満の被保険者又は高齢世帯</p> <table border="1" style="width: 100%; border-collapse: collapse;"> <thead> <tr> <th></th> <th style="text-align: center;">外来(個人単位)</th> <th style="text-align: center;">外来・入院(世帯単位)</th> </tr> </thead> <tbody> <tr> <td style="text-align: center;">一定以上所得者</td> <td style="text-align: center;">44,400円</td> <td style="text-align: center;">{ 80,100円+(総医療費-267,000円)×1%} 4回目から44,400円</td> </tr> <tr> <td style="text-align: center;">一般</td> <td style="text-align: center;">12,000円</td> <td style="text-align: center;">44,400円</td> </tr> <tr> <td style="text-align: center;">低所得者Ⅱ</td> <td style="text-align: center;">8,000円</td> <td style="text-align: center;">24,600円</td> </tr> <tr> <td style="text-align: center;">低所得者Ⅰ</td> <td style="text-align: center;">8,000円</td> <td style="text-align: center;">15,000円</td> </tr> </tbody> </table> <ul style="list-style-type: none"> ※ 出産育児一時金の単価引上げ(300,000円から350,000円) ※ 出産費資金貸付金の単価引上げ(240,000円から280,000円) 	上位所得世帯	{150,000円+(総医療費-500,000円)×1%}	4回目から83,400円	一般世帯	{ 80,100円+(総医療費-267,000円)×1%}	4回目から44,400円	市民税非課税世帯	35,400円	4回目から24,600円		外来(個人単位)	外来・入院(世帯単位)	一定以上所得者	44,400円	{ 80,100円+(総医療費-267,000円)×1%} 4回目から44,400円	一般	12,000円	44,400円	低所得者Ⅱ	8,000円	24,600円	低所得者Ⅰ	8,000円	15,000円
上位所得世帯	{150,000円+(総医療費-500,000円)×1%}	4回目から83,400円																							
一般世帯	{ 80,100円+(総医療費-267,000円)×1%}	4回目から44,400円																							
市民税非課税世帯	35,400円	4回目から24,600円																							
	外来(個人単位)	外来・入院(世帯単位)																							
一定以上所得者	44,400円	{ 80,100円+(総医療費-267,000円)×1%} 4回目から44,400円																							
一般	12,000円	44,400円																							
低所得者Ⅱ	8,000円	24,600円																							
低所得者Ⅰ	8,000円	15,000円																							
19年 2月	組織改正に伴い，年金担当が市民課へ移行																								
4月	<ul style="list-style-type: none"> ※ 結核予防法が廃止され，感染症の予防及び感染症の患者に対する医療に関する法律の一部を改正 ※ 70歳未満の被保険者に対し，限度額適用認定証の交付開始 <p>組織改正に伴い，生活環境部から市民生活部へ移行</p> <p>平成19年2月に保険年金課から年金担当を分離したことに伴い，保険年金課から保険医療助成課へ改称</p>																								
20年 3月	公的年金等の雑所得のみの世帯に係る所得割2割軽減を廃止																								
4月	<ul style="list-style-type: none"> ※ 葬祭費の併給を禁止 ※ 後期高齢者医療制度の創設，後期高齢者支援金分保険料の賦課開始 																								

平成20年 4月	<ul style="list-style-type: none"> ※ 特定世帯に係る保険料軽減措置について、最初の5年間、世帯別平等割額を2分の1軽減 ※ 退職者医療制度の適用年齢を75歳未満から65歳未満に変更 ※ 退職者医療制度の段階的廃止（経過措置として、平成26年度までに退職者被保険者等となった者が65歳になるまで存続） ※ 3歳未満の被保険者の一部負担金の負担割合（2割）を義務教育就学前までに拡大 ※ 一定以上所得者を除く70歳以上75歳未満の被保険者の一部負担金の負担割合を1割から2割へ引上げ（ただし、平成21年3月末まで引上げを凍結） ※ 高額医療・高額介護合算療養費制度の創設 ※ 40歳から74歳の被保険者を対象に特定健康診査・特定保健指導を開始
10月	<ul style="list-style-type: none"> ※ 保険料の特別徴収開始
21年 1月	<ul style="list-style-type: none"> ※ 産科医療補償制度の創設（産科医療補償制度加入分娩機関で出産した場合、出産育児一時金に3万円を加算）
4月	<ul style="list-style-type: none"> ※ 一定以上所得者を除く70歳以上75歳未満の被保険者の一部負担金の負担割合引上げ（1割から2割）について、さらに1年間（平成22年3月末まで）凍結
10月	<ul style="list-style-type: none"> ※ 出産育児一時金直接支払制度開始 ※ 平成21年10月1日から平成23年3月31日までの間の出産に係る出産育児一時金を350,000円から390,000円に変更 ※ 平成21年10月1日から平成23年3月31日までの間に出産が見込まれる場合の出産費資金貸付金を280,000円から312,000円に変更。
22年 4月	<ul style="list-style-type: none"> ※ 一定以上所得者を除く70歳以上75歳未満の被保険者の一部負担金の負担割合引上げ（1割から2割）について、さらに1年間（平成23年3月末まで）凍結 ※ 非自発的失業者に対する保険料軽減の開始
11月	<ul style="list-style-type: none"> ジェネリック医薬品利用促進通知の開始
23年2月	<ul style="list-style-type: none"> ※ レセプト管理システム導入
3月	<ul style="list-style-type: none"> ※ 東日本大震災により被災した被保険者に対する一部負担金減免開始
4月	<ul style="list-style-type: none"> ※ 一定以上所得者を除く70歳以上75歳未満の被保険者の一部負担金の負担割合引上げ（1割から2割）について、さらに1年間（平成24年3月末まで）凍結 ※ 出産育児一時金受取代理制度開始 ※ レセプトのオンライン請求義務化
6月	<ul style="list-style-type: none"> 東日本大震災により被災した被保険者に対する保険料減免実施（平成23年3月分及び平成23年度分）
24年 4月	<ul style="list-style-type: none"> ※ 一定以上所得者を除く70歳以上75歳未満の被保険者の一部負担金の負担割合引上げ（1割から2割）について、さらに1年間（平成25年3月末まで）凍結 ※ 外来診療における高額療養費の現物給付化を開始 東日本大震災により被災した被保険者に対する保険料減免実施（原発事故による警戒区域等に居住していた世帯は平成24年度分、それ以外の世帯は平成24年9月分まで） 出産育児一時金受領委任払要綱の廃止
7月	<ul style="list-style-type: none"> ※ 住民基本台帳法改正に伴う外国人住民の資格適用要件の変更
8月	<ul style="list-style-type: none"> ※ 年少扶養控除廃止に伴う70歳から74歳の被保険者の一部負担金に係る所要額算定方法の改正
25年 4月	<ul style="list-style-type: none"> ※ 一定以上所得者を除く70歳以上75歳未満の被保険者の一部負担金の負担割合引上げ（1割から2割）について、さらに1年間（平成26年3月末まで）凍結 ※ 特定世帯として5年を経過した世帯（特定継続世帯）に係る保険料軽減措置について、その後3年間、世帯別平等割額の4分の1を軽減 東日本大震災により被災した被保険者に対する保険料減免の延長（原発事故による警戒区域等に居住していた世帯のみ） 保険医療助成課から福祉医療担当を分離し、保険医療助成課から保険課へ改称
26年 4月	<ul style="list-style-type: none"> ※ 一定以上所得者を除く70歳以上75歳未満の被保険者の一部負担金の負担割合について、平成26年4月1日以降新たに70歳になる被保険者（誕生日が昭和19年4月2日以降の者）は2割とし、平成26年3月31日以前に70歳に達した被保険者（誕生日が昭和19年4月1日以前の者）は、引き続き一部負担金等の軽減特例措置の対象とし1割とする

平成26年 4月 ※ 低所得者に係る国民健康保険料の軽減判定所得の引上げ

軽減割合	算定内容	
5割	改正前	33万円+24.5万円×(世帯主を除く被保険者数+特定同一世帯所属者数)以下
	改正後	33万円+24.5万円×(被保険者数+特定同一世帯所属者数)以下
2割	改正前	33万円+35万円×(被保険者数+特定同一世帯所属者数)以下
	改正後	33万円+45万円×(被保険者数+特定同一世帯所属者数)以下

東日本大震災により被災した被保険者に対する保険料減免の延長(原発事故による警戒区域等に居住していた世帯のみ)

コンビニ収納・ペイジー収納開始

27年 1月 ※ 出産育児一時金を404,000円に引上げ,産科医療補償制度加入分娩機関で出産した場合に係る加算額を16,000円に引下げ

出産費資金貸付金を323,200円に引上げ

※ 高額療養費の被保険者負担額の改正

70歳未満の被保険者

基準総所得の合計額 901万円超	{252,600円+(総医療費-842,000円)×1%}	4回目から 140,100円
基準総所得の合計額 600万円超901万円以下	{167,400円+(総医療費-558,000円)×1%}	4回目から 93,000円
基準総所得の合計額 210万円超600万円以下	{80,100円+(総医療費-267,000円)×1%}	4回目から 44,400円
基準総所得の合計額 210万円以下	57,600円	4回目から 44,400円
市民税非課税世帯	35,400円	4回目から 24,600円

※ 高額医療・高額介護合算療養費制度の自己負担限度額の改正

70歳未満の被保険者

	26年8月から27年7月まで	27年8月から
基準総所得の合計額 901万円超	176万円	212万円
基準総所得の合計額 600万円超901万円以下	135万円	141万円
基準総所得の合計額 210万円超600万円以下	67万円	67万円
基準総所得の合計額 210万円以下	63万円	60万円
市民税非課税世帯	34万円	34万円

※ 70歳以上の被保険者に係る一部負担金の負担割合を2割とする判定に,世帯に属する70歳以上の被保険者に係る基礎控除後の所得が210万円以下である場合を追加

3月 ※ 退職者医療制度に係る経過措置終了

4月 ※ 低所得者に係る国民健康保険料の軽減判定所得の見直し

軽減割合	算定内容	
5割	改正前	33万円+24.5万円×(被保険者数+特定同一世帯所属者数)以下
	改正後	33万円+26万円×(被保険者数+特定同一世帯所属者数)以下
2割	改正前	33万円+45万円×(被保険者数+特定同一世帯所属者数)以下
	改正後	33万円+47万円×(被保険者数+特定同一世帯所属者数)以下

※ 高額医療費共同事業及び保険財政共同安定化事業の恒久化(対象事業を全ての医療費に拡大)

東日本大震災により被災した被保険者に対する保険料減免の延長(原発事故による警戒区域等に居住していた世帯のみ)

平成28年 4月

※ 低所得者に係る国民健康保険料の軽減判定所得の見直し

軽減割合	算定内容	
5割	改正前	33万円+26万円×(被保険者数+特定同一世帯所属者数)以下
	改正後	33万円+26.5万円×(被保険者数+特定同一世帯所属者数)以下
2割	改正前	33万円+47万円×(被保険者数+特定同一世帯所属者数)以下
	改正後	33万円+48万円×(被保険者数+特定同一世帯所属者数)以下

※ 入院時の食費の負担額の見直し

所得区分		一食当たり	
7歳未満	7歳以上	これまで	平成28年4月1日以降
区分ア・イ・ウ・エ (市民税課税世帯)	現役並み所得者 一般	260円	360円(平成30年4月 1日から460円)
区分オに該当されない小児 慢性特定疾病児童等又は 指定難病者	低所得1・2区分に該当 されない指定難病者		260円

経過措置として、平成28年3月31日において1年以上継続して精神病床に入院し、平成28年4月1日以後も引き続き入院する場合は当分の間、現行の食事代の負担額に据え置き。

該当者が平成28年4月1日以後、合併症等により同日内に他の病床に移動するまたは他の保険医療機関に転院し、引き続き入院する場合も、食事代の負担額は据え置き。

東日本大震災により被災した被保険者に対する保険料減免の延長(原発事故による警戒区域等に居住していた世帯のみ)

(注) ※印は、国の制度・基準の改定にともなう事項。

2. 一般状況

(1) 事務機構と職員の配置

・事務機構（28.4.1現在）

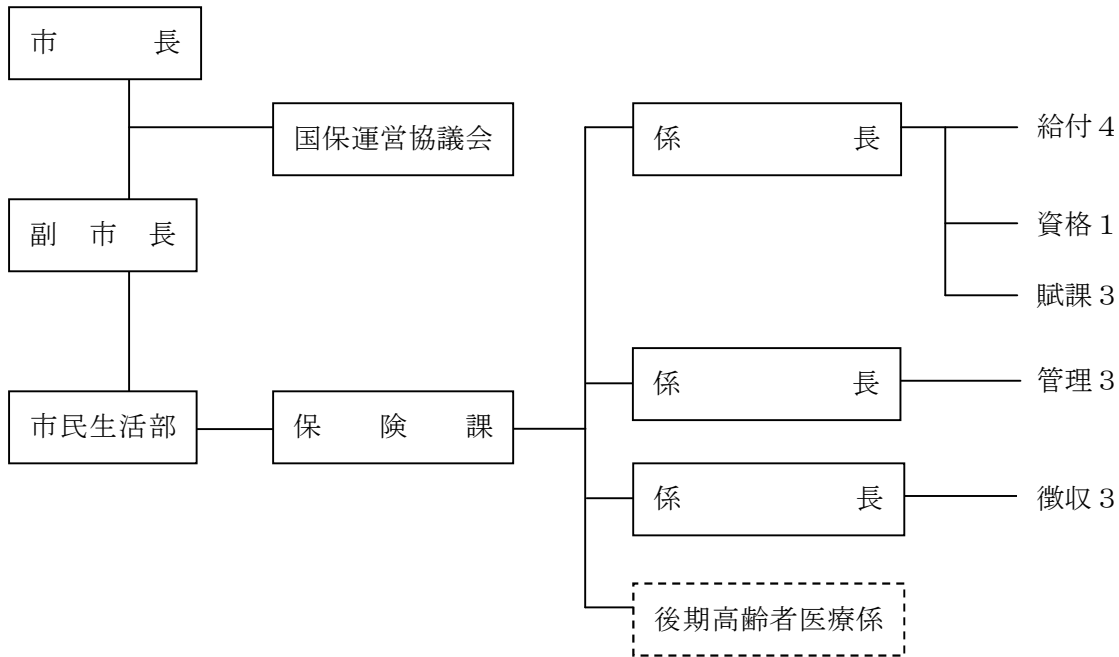

・職員の配置状況（28.4.1現在）

区分	課長	係長	主事	技師	主事補	計
職員数	(1)	3	7	1	6	18

(注) () は兼務

(2) 国民健康保険運営協議会

・委 員

(H29.3現在・50音順)

被保険者代表	医療機関代表	公益代表	被用者保険代表
上坂 泰代	高 義雄	帰山 和也	足立 悟
尾崎 壽子	富永 幸治	津村 直行	鳥越 茂一
新白 竹男	仁科 睦美	畑中 俊彦	
林 睦子	山下 訓	原 秀敏	

・開催状況

平成28年11月10日	国民健康保険料賦課限度額の引上げについて 平成27年度国民健康保険事業報告について 国民健康保険制度改革について
平成29年 3月28日	平成29年度芦屋市国民健康保険事業運営計画(案)について 保険料の算定及び軽減の対象となる所得金額に係る規定の改正について 国民健康保険料の軽減に係る所得判定基準の拡充について

(3) 一般事項

・保険料率について

医療給付費分

所得割	6.3%	(27年度	6.0%)
被保険者均等割額	29,760円	(27年度	28,440円)
世帯別平等割額	21,120円	(27年度	21,000円)
賦課限度額	520,000円	(27年度	510,000円)

後期高齢者支援金分

所得割	2.7%	(27年度	2.4%)
被保険者均等割額	11,520円	(27年度	9,840円)
世帯別平等割額	8,280円	(27年度	7,200円)
賦課限度額	170,000円	(27年度	160,000円)

介護納付金分

所得割	2.6%	(27年度	2.4%)
被保険者均等割額	13,440円	(27年度	11,280円)
世帯別平等割額	6,720円	(27年度	5,880円)
賦課限度額	160,000円	(27年度	140,000円)

3. 被 保 険 者

(1) 28年度中における月別加入状況

(各月末現在)

区分 月別	世 帯 数				被 保 険 者 数			
	世 帯 数 [退職者]	異 動 内 訳			被 保 険 者 数 [退職者]	異 動 内 訳		
		増	減	差引		増	減	差引
28. 4	13,891 [284]	409	248	161	22,149 [508]	662	389	273
5	13,854 [269]	166	203	-37	22,045 [485]	244	348	-104
6	13,827 [261]	162	189	-27	22,005 [466]	267	307	-40
7	13,766 [254]	169	230	-61	21,863 [453]	288	429	-141
8	13,743 [237]	182	205	-23	21,777 [422]	268	354	-86
9	13,721 [227]	173	195	-22	21,702 [409]	244	319	-75
10	13,636 [214]	177	262	-85	21,496 [383]	245	451	-206
11	13,491 [200]	131	276	-145	21,242 [360]	190	443	-253
12	13,440 [187]	151	202	-51	21,154 [340]	243	331	-88
29. 1	13,386 [177]	171	225	-54	21,030 [319]	241	365	-124
2	13,297 [168]	140	229	-89	20,859 [292]	197	367	-170
3	13,243 [162]	185	239	-54	20,787 [283]	327	399	-72
合計	163,295 [2,640]	2,216	2,703	-487	258,109 [4,720]	3,416	4,502	-1,086
平均	13,608 [220]	185	225	-41	21,509 [393]	285	375	-91

(注) []退職者医療制度該当者数を再掲

(2) 被保険者資格得喪状況

(各月末現在)

区分 月別	増							減						
	転入	社保 離脱	生保 廃止	出生	後期 離脱	その他	計	転出	社保 加入	生保 開始	死亡	後期 加入	その他	計
28.4	144	482	4	7	0	25	662	107	154	3	12	82	31	389
5	79	153	4	4	0	4	244	83	185	2	10	59	9	348
6	96	151	3	7	0	10	267	46	170	4	6	66	15	307
7	84	182	3	6	0	13	288	81	249	2	9	71	17	429
8	79	168	3	9	0	9	268	95	139	6	8	93	13	354
9	80	143	2	7	0	12	244	66	125	15	9	91	13	319
10	76	151	1	5	0	12	245	62	283	3	8	83	12	451
11	63	111	0	7	0	9	190	63	267	6	9	91	7	443
12	103	123	1	5	0	11	243	63	149	8	12	83	16	331
29.1	81	149	0	3	0	8	241	65	139	0	15	129	17	365
2	63	121	1	2	1	9	197	87	150	3	12	101	14	367
3	132	175	2	4	0	14	327	149	132	5	5	89	19	399
合計	1,080	2,109	24	66	1	136	3,416	967	2,142	57	115	1,038	183	4,502
割合(%)	31.6%	61.7%	0.7%	1.9%	0.0%	4.0%	100.0%	21.5%	47.6%	1.3%	2.6%	23.1%	4.1%	100.0%

(3) 年度別国保加入状況

区分 年度	(年度末)		(年度末)		(年度末)		年間平均		被保険者数の内訳(年間平均) (人)		
	全 市	人口	国 保	被保険者数	加入率	加入率	年間平均	年間平均	老 健(比率%)	退 職(比率%)	一 般(比率%)
	世帯数 (世帯)	(人)	世帯数 (世帯)	(人)	対全世帯 (%)	対全人口 (%)	世帯数 (世帯)	被保険者数 (人)			
平成9年	33,526	81,228	12,581	22,956	37.5	28.3	12,400	22,723	6,348 (27.9)	2,544 (11.2)	13,831 (60.9)
10	34,834	83,004	13,436	24,208	38.6	29.2	13,130	23,790	6,867 (28.9)	2,670 (11.2)	14,253 (59.9)
11	35,949	84,780	14,286	25,610	39.7	30.2	13,935	25,012	7,398 (29.6)	3,086 (12.3)	14,528 (58.1)
12	36,798	86,196	15,074	26,845	41.0	31.1	14,796	26,407	7,991 (30.3)	3,494 (13.2)	14,922 (56.5)
13	37,937	88,214	15,904	28,185	41.9	32.0	15,584	27,683	8,577 (31.0)	3,669 (13.3)	15,437 (55.8)
14	39,095	90,180	16,816	29,775	43.0	33.0	16,483	29,223	9,094 (31.1)	3,841 (13.1)	16,288 (55.7)
15	39,852	91,418	17,482	30,819	43.9	33.7	17,292	30,563	9,050 (29.6)	4,278 (14.0)	17,235 (56.4)
16	40,217	91,769	17,976	31,338	44.7	34.1	17,880	31,337	8,854 (28.3)	4,976 (15.9)	17,507 (55.9)
17	40,935	92,674	18,297	31,428	44.7	33.9	18,200	31,496	8,550 (27.1)	5,562 (17.7)	17,384 (55.2)
18	41,496	93,510	18,555	31,631	44.7	33.8	18,535	31,723	8,248 (26.0)	6,343 (20.0)	17,133 (54.0)
19	42,043	94,325	18,758	31,673	44.6	33.6	18,742	31,772	8,047 (25.3)	6,890 (21.7)	16,836 (53.0)
20	42,585	95,039	13,977	23,548	32.8	24.8	14,066	23,782	- (-)	1,356 (5.7)	22,426 (94.3)
21	42,747	95,098	14,012	23,494	32.8	24.7	14,152	23,752	- (-)	1,298 (5.5)	22,454 (94.5)
22	43,138	95,500	14,087	23,423	32.7	24.5	14,180	23,661	- (-)	1,367 (5.8)	22,294 (94.2)
23	43,533	96,036	14,089	23,313	32.4	24.3	14,184	23,523	- (-)	1,498 (6.4)	22,025 (93.6)
24	43,529	96,360	13,954	22,986	32.1	23.9	14,165	23,349	- (-)	1,394 (6.0)	21,954 (94.0)
25	43,851	96,499	13,979	22,760	31.9	23.6	14,106	23,047	- (-)	1,281 (5.6)	21,767 (94.4)
26	44,069	96,590	13,921	22,483	31.6	23.3	14,106	22,844	- (-)	974 (4.3)	21,870 (95.7)
27	44,037	96,079	13,730	21,887	31.2	22.8	13,964	22,389	- (-)	692 (3.1)	21,697 (96.9)
28	44,113	95,740	13,243	20,787	30.0	21.7	13,608	21,509	- (-)	393 (1.8)	21,116 (98.2)

(注) 老健制度は平成20年度以降廃止

4. 保険給付

(1) 保険給付の概要

・給付の種類および内容(経緯)

年 月	療養の給付 (療養費を含む)		そ の 他 の 給 付			
	世帯主	家族	助産費	育児手当	葬祭費	高額療養費
昭和34年 4月	70%	50%	1 件 1,500円	1 ヶ月200円 生後6ヶ月間	1 件 2,500円	
37年 4月			2,000円	1 件2,000円	3,000円	
38年10月	80%	60%				
42年 1月	80%	70%				
44年 4月			10,000円	廃止	3,000円	
47年 4月			10,000円		5,000円	
49年 4月			20,000円		10,000円	
49年 7月			20,000円		10,000円	任意給付として開始
50年 7月			40,000円		20,000円	
50年10月						法定給付に切替
51年 8月			40,000円		20,000円	被保険者負担を30,000円から 39,000円に引上げる
52年10月			60,000円		30,000円	
54年12月			80,000円		30,000円	
57年 3月			100,000円		30,000円	
57年 9月			100,000円		30,000円	被保険者負担を 45,000円に引上げる (非課税世帯は除く)
58年 1月			100,000円		30,000円	被保険者負担を 51,000円に引上げる (非課税世帯は除く)
59年10月		退職被扶養 者の入院は 80%	100,000円		30,000円	非課税世帯の負担を 30,000円に引下げる 世帯合算・多数該当制度採用, 長期疾 病制度採用
61年 3月			130,000円		50,000円	
61年 5月			130,000円		50,000円	被保険者負担を 54,000円に引上げる (非課税世帯は除く)
平成元年 6月			130,000円		50,000円	被保険者負担を 57,000円に引上げる (非課税世帯は31,800円)
3年 5月			130,000円		50,000円	被保険者負担を 60,000円に引上げる (非課税世帯は33,600円)
4年 4月			240,000円		50,000円	
5年 5月			240,000円		50,000円	被保険者負担を 63,000円に引上げる (非課税世帯は35,400円)

年 月	療養の給付 (療養費を含む)		そ の 他 の 給 付																								
	世帯主	家族	出産育児一時金	葬祭費	医療付加金	高額療養費																					
平成6年10月			300,000円 名称変更	50,000円																							
7年10月	精神・結核に係る医療費の公費負担を除く全額の保険負担を廃止				自己負担相当額(医療費の5%)																						
8年 6月						被保険者負担を63,600円に引上げる (非課税世帯は除く)																					
10年12月	70% 退職 80%	70% 退職被扶養者の入院は80%																									
13年 1月						* 被保険者負担を3区分に見直し <table border="1"> <tr> <td>上位所得世帯</td> <td>121,800円+(総医療費-609,000)×1% 〈多数該当：70,800円〉</td> </tr> <tr> <td>一般世帯</td> <td>63,600円+(総医療費-318,080)×1% 〈多数該当：37,200円〉</td> </tr> <tr> <td>市民税 非課税世帯</td> <td>35,400円 〈多数該当：24,600円〉</td> </tr> </table>	上位所得世帯	121,800円+(総医療費-609,000)×1% 〈多数該当：70,800円〉	一般世帯	63,600円+(総医療費-318,080)×1% 〈多数該当：37,200円〉	市民税 非課税世帯	35,400円 〈多数該当：24,600円〉															
上位所得世帯	121,800円+(総医療費-609,000)×1% 〈多数該当：70,800円〉																										
一般世帯	63,600円+(総医療費-318,080)×1% 〈多数該当：37,200円〉																										
市民税 非課税世帯	35,400円 〈多数該当：24,600円〉																										
14年10月	一般 3歳未満 70歳以上 90%又は80%	70% 80%				* 70歳未満の被保険者 <table border="1"> <tr> <td>上位所得世帯</td> <td>139,800円+(総医療費-699,000)×1% 〈多数該当：77,700円〉</td> </tr> <tr> <td>一般世帯</td> <td>72,300円+(総医療費-361,500)×1% 〈多数該当：40,200円〉</td> </tr> <tr> <td>市民税 非課税世帯</td> <td>35,400円 〈多数該当：24,600円〉</td> </tr> </table> * 70歳以上75歳未満の被保険者又は高齢世帯 <table border="1"> <thead> <tr> <th></th> <th>外来(個人単位)</th> <th>外来・入院(世帯単位)</th> </tr> </thead> <tbody> <tr> <td>一定以上所得者</td> <td>40,200円</td> <td>72,300円+(総医療費-241,000)×1% 〈多数該当：40,200円〉</td> </tr> <tr> <td>一般</td> <td>12,000円</td> <td>40,200円</td> </tr> <tr> <td>低所得者Ⅱ</td> <td>8,000円</td> <td>24,600円</td> </tr> <tr> <td>低所得者Ⅰ</td> <td>8,000円</td> <td>15,000円</td> </tr> </tbody> </table>	上位所得世帯	139,800円+(総医療費-699,000)×1% 〈多数該当：77,700円〉	一般世帯	72,300円+(総医療費-361,500)×1% 〈多数該当：40,200円〉	市民税 非課税世帯	35,400円 〈多数該当：24,600円〉		外来(個人単位)	外来・入院(世帯単位)	一定以上所得者	40,200円	72,300円+(総医療費-241,000)×1% 〈多数該当：40,200円〉	一般	12,000円	40,200円	低所得者Ⅱ	8,000円	24,600円	低所得者Ⅰ	8,000円	15,000円
上位所得世帯	139,800円+(総医療費-699,000)×1% 〈多数該当：77,700円〉																										
一般世帯	72,300円+(総医療費-361,500)×1% 〈多数該当：40,200円〉																										
市民税 非課税世帯	35,400円 〈多数該当：24,600円〉																										
	外来(個人単位)	外来・入院(世帯単位)																									
一定以上所得者	40,200円	72,300円+(総医療費-241,000)×1% 〈多数該当：40,200円〉																									
一般	12,000円	40,200円																									
低所得者Ⅱ	8,000円	24,600円																									
低所得者Ⅰ	8,000円	15,000円																									
15年 4月						* 70歳未満 <table border="1"> <tr> <td>上位所得世帯</td> <td>139,800円+(総医療費-466,000)×1% 〈多数該当：77,700円〉</td> </tr> <tr> <td>一般世帯</td> <td>72,300円+(総医療費-241,000)×1% 〈多数該当：40,200円〉</td> </tr> <tr> <td>市民税 非課税世帯</td> <td>35,400円 〈多数該当：24,600円〉</td> </tr> </table> * 70歳以上75歳未満 <table border="1"> <thead> <tr> <th></th> <th>外来(個人単位)</th> <th>外来・入院(世帯単位)</th> </tr> </thead> <tbody> <tr> <td>一定以上所得者</td> <td>40,200円</td> <td>72,300円+(総医療費-361,500)×1% 〈多数該当：40,200円〉</td> </tr> <tr> <td>一般</td> <td>12,000円</td> <td>40,200円</td> </tr> <tr> <td>低所得者Ⅱ</td> <td>8,000円</td> <td>24,600円</td> </tr> <tr> <td>低所得者Ⅰ</td> <td>8,000円</td> <td>15,000円</td> </tr> </tbody> </table>	上位所得世帯	139,800円+(総医療費-466,000)×1% 〈多数該当：77,700円〉	一般世帯	72,300円+(総医療費-241,000)×1% 〈多数該当：40,200円〉	市民税 非課税世帯	35,400円 〈多数該当：24,600円〉		外来(個人単位)	外来・入院(世帯単位)	一定以上所得者	40,200円	72,300円+(総医療費-361,500)×1% 〈多数該当：40,200円〉	一般	12,000円	40,200円	低所得者Ⅱ	8,000円	24,600円	低所得者Ⅰ	8,000円	15,000円
上位所得世帯	139,800円+(総医療費-466,000)×1% 〈多数該当：77,700円〉																										
一般世帯	72,300円+(総医療費-241,000)×1% 〈多数該当：40,200円〉																										
市民税 非課税世帯	35,400円 〈多数該当：24,600円〉																										
	外来(個人単位)	外来・入院(世帯単位)																									
一定以上所得者	40,200円	72,300円+(総医療費-361,500)×1% 〈多数該当：40,200円〉																									
一般	12,000円	40,200円																									
低所得者Ⅱ	8,000円	24,600円																									
低所得者Ⅰ	8,000円	15,000円																									
18年4月					自己負担相当額(医療費の5%) 精神通院は平成18年11月まで10%																						

年 月	療養の給付 (療養費を含む)	そ の 他 の 給 付																								
	被保険者	出産育児一時金	葬祭費	医療付加金	高額療養費																					
平成18年10月	一般 70% 3歳未満 80% 70歳以上 90%又は70%	350,000円			*70歳未満の被保険者 <table border="1"> <tr> <td>上位所得世帯</td> <td>150,000円+(総医療費-500,000)×1% 〈多数該当:83,400円〉</td> </tr> <tr> <td>一般世帯</td> <td>80,100円+(総医療費-267,000)×1% 〈多数該当:44,400円〉</td> </tr> <tr> <td>市民税 非課税世帯</td> <td>35,400円 〈多数該当:24,600円〉</td> </tr> </table> *70歳以上75歳未満の被保険者又は高齢世帯 <table border="1"> <tr> <td></td> <td>外来(個人単位)</td> <td>外来・入院(世帯単位)</td> </tr> <tr> <td>一定以上所得者</td> <td>44,400円</td> <td>80,100円+(総医療費-267,000)×1% 〈多数該当:44,400円〉</td> </tr> <tr> <td>一般</td> <td>12,000円</td> <td>44,400円</td> </tr> <tr> <td>低所得者Ⅱ</td> <td>8,000円</td> <td>24,600円</td> </tr> <tr> <td>低所得者Ⅰ</td> <td>8,000円</td> <td>15,000円</td> </tr> </table>	上位所得世帯	150,000円+(総医療費-500,000)×1% 〈多数該当:83,400円〉	一般世帯	80,100円+(総医療費-267,000)×1% 〈多数該当:44,400円〉	市民税 非課税世帯	35,400円 〈多数該当:24,600円〉		外来(個人単位)	外来・入院(世帯単位)	一定以上所得者	44,400円	80,100円+(総医療費-267,000)×1% 〈多数該当:44,400円〉	一般	12,000円	44,400円	低所得者Ⅱ	8,000円	24,600円	低所得者Ⅰ	8,000円	15,000円
上位所得世帯	150,000円+(総医療費-500,000)×1% 〈多数該当:83,400円〉																									
一般世帯	80,100円+(総医療費-267,000)×1% 〈多数該当:44,400円〉																									
市民税 非課税世帯	35,400円 〈多数該当:24,600円〉																									
	外来(個人単位)	外来・入院(世帯単位)																								
一定以上所得者	44,400円	80,100円+(総医療費-267,000)×1% 〈多数該当:44,400円〉																								
一般	12,000円	44,400円																								
低所得者Ⅱ	8,000円	24,600円																								
低所得者Ⅰ	8,000円	15,000円																								
18年12月				医療費の5%又は自己負担相当額																						
20年 4月	一般 70% 未就学児 80% 70歳以上 80%又は70% <div style="border: 1px solid black; padding: 2px;"> 70歳以上80%給付の被保険者については、平成20～25年度までは窓口負担を1割とする特例措置がとられた。 </div>				高額医療・高額介護合算療養費 *70歳未満の世帯 <table border="1"> <tr> <td>加入している保険</td> <td>国民健康保険+介護保険</td> </tr> <tr> <td>上位所得者</td> <td>126万円 (168万円)</td> </tr> <tr> <td>一般</td> <td>67万円 (89万円)</td> </tr> <tr> <td>市民税非課税世帯</td> <td>34万円 (45万円)</td> </tr> </table> ※初年度は平成20年4月～平成21年7月までの16か月を計算期間とし、()内の金額を基準額とする経過措置が設けられた。 *70歳～74歳の世帯 <table border="1"> <tr> <td>加入している保険</td> <td>国民健康保険+介護保険</td> </tr> <tr> <td>現役並み所得者</td> <td>67万円 (89万円)</td> </tr> <tr> <td>一般</td> <td>56万円 (75万円)</td> </tr> <tr> <td>低所得者Ⅱ</td> <td>31万円 (41万円)</td> </tr> <tr> <td>低所得者Ⅰ</td> <td>19万円 (25万円)</td> </tr> </table>	加入している保険	国民健康保険+介護保険	上位所得者	126万円 (168万円)	一般	67万円 (89万円)	市民税非課税世帯	34万円 (45万円)	加入している保険	国民健康保険+介護保険	現役並み所得者	67万円 (89万円)	一般	56万円 (75万円)	低所得者Ⅱ	31万円 (41万円)	低所得者Ⅰ	19万円 (25万円)			
加入している保険	国民健康保険+介護保険																									
上位所得者	126万円 (168万円)																									
一般	67万円 (89万円)																									
市民税非課税世帯	34万円 (45万円)																									
加入している保険	国民健康保険+介護保険																									
現役並み所得者	67万円 (89万円)																									
一般	56万円 (75万円)																									
低所得者Ⅱ	31万円 (41万円)																									
低所得者Ⅰ	19万円 (25万円)																									
21年 1月		350,000円 又は 380,000円 <div style="border: 1px solid black; padding: 2px;"> 産科医療補償制度加入分娩機関での出産は、3万円増額支給 </div>																								
21年 10月		390,000円 又は 420,000円 (平成23年3月末までの暫定措置、平成23年4月から恒久化) <div style="border: 1px solid black; padding: 2px;"> 産科医療補償制度加入分娩機関での出産は、3万円増額支給 </div>																								

年 月	療養の給付 (療養費を含む)	そ の 他 の 給 付																																								
	被保険者	出産育児一時金	葬祭費	医療付加金	高額医療・高額介護合算療養費																																					
平成27年 1月		404,000円 又は 420,000円 産科医療補償制度加入分娩機関での出産は、16,000円増額支給			<p>*70歳未満の世帯 (平成26年8月～平成27年7月)</p> <table border="1"> <tr> <td>加入している保険</td> <td>国民健康保険+介護保険</td> </tr> <tr> <td>基準総所得の合計額 901万円超</td> <td>176万円</td> </tr> <tr> <td>基準総所得の合計額 600万円超901万円以下</td> <td>135万円</td> </tr> <tr> <td>基準総所得の合計額 210万円超600万円以下</td> <td>67万円</td> </tr> <tr> <td>基準総所得の合計額 210万円以下</td> <td>63万円</td> </tr> <tr> <td>市民税非課税世帯</td> <td>34万円</td> </tr> </table> <p>高額療養費</p> <p>*70歳未満の被保険者</p> <table border="1"> <tr> <td>基準総所得の合計額 901万円超</td> <td>252,600円+(総医療費-842,000円)×1% <多数該当:140,100円></td> </tr> <tr> <td>基準総所得の合計額 600万円超901万円以下</td> <td>167,400円+(総医療費-558,000円)×1% <多数該当:93,000円></td> </tr> <tr> <td>基準総所得の合計額 210万円超600万円以下</td> <td>80,100円+(総医療費-267,000円)×1% <多数該当:44,400円></td> </tr> <tr> <td>基準総所得の合計額 210万円以下</td> <td>57,600円 <多数該当:44,400円></td> </tr> <tr> <td>市民税非課税世帯</td> <td>35,400円 <多数該当:24,600円></td> </tr> </table> <p>*70歳以上75歳未満の被保険者及び世帯</p> <table border="1"> <thead> <tr> <th></th> <th>外来 (個人単位)</th> <th>外来・入院(世帯単位)</th> </tr> </thead> <tbody> <tr> <td>現役並所得者</td> <td>44,400</td> <td>80,100円+(総医療費-267,000円)×1% <多数該当:44,400円></td> </tr> <tr> <td>一般世帯</td> <td>12,000</td> <td>44,400</td> </tr> <tr> <td>低所得者II</td> <td>8,000</td> <td>24,600</td> </tr> <tr> <td>低所得者I</td> <td>8,000</td> <td>15,000</td> </tr> </tbody> </table>	加入している保険	国民健康保険+介護保険	基準総所得の合計額 901万円超	176万円	基準総所得の合計額 600万円超901万円以下	135万円	基準総所得の合計額 210万円超600万円以下	67万円	基準総所得の合計額 210万円以下	63万円	市民税非課税世帯	34万円	基準総所得の合計額 901万円超	252,600円+(総医療費-842,000円)×1% <多数該当:140,100円>	基準総所得の合計額 600万円超901万円以下	167,400円+(総医療費-558,000円)×1% <多数該当:93,000円>	基準総所得の合計額 210万円超600万円以下	80,100円+(総医療費-267,000円)×1% <多数該当:44,400円>	基準総所得の合計額 210万円以下	57,600円 <多数該当:44,400円>	市民税非課税世帯	35,400円 <多数該当:24,600円>		外来 (個人単位)	外来・入院(世帯単位)	現役並所得者	44,400	80,100円+(総医療費-267,000円)×1% <多数該当:44,400円>	一般世帯	12,000	44,400	低所得者II	8,000	24,600	低所得者I	8,000	15,000
加入している保険	国民健康保険+介護保険																																									
基準総所得の合計額 901万円超	176万円																																									
基準総所得の合計額 600万円超901万円以下	135万円																																									
基準総所得の合計額 210万円超600万円以下	67万円																																									
基準総所得の合計額 210万円以下	63万円																																									
市民税非課税世帯	34万円																																									
基準総所得の合計額 901万円超	252,600円+(総医療費-842,000円)×1% <多数該当:140,100円>																																									
基準総所得の合計額 600万円超901万円以下	167,400円+(総医療費-558,000円)×1% <多数該当:93,000円>																																									
基準総所得の合計額 210万円超600万円以下	80,100円+(総医療費-267,000円)×1% <多数該当:44,400円>																																									
基準総所得の合計額 210万円以下	57,600円 <多数該当:44,400円>																																									
市民税非課税世帯	35,400円 <多数該当:24,600円>																																									
	外来 (個人単位)	外来・入院(世帯単位)																																								
現役並所得者	44,400	80,100円+(総医療費-267,000円)×1% <多数該当:44,400円>																																								
一般世帯	12,000	44,400																																								
低所得者II	8,000	24,600																																								
低所得者I	8,000	15,000																																								
27年 4月	一般 70% 未就学児 80% 70歳以上 80%又は70%																																									
27年 8月					<p>高額医療・高額介護合算療養費</p> <p>*70歳未満の世帯</p> <table border="1"> <tr> <td>加入している保険</td> <td>国民健康保険+介護保険</td> </tr> <tr> <td>基準総所得の合計額 901万円超</td> <td>212万円</td> </tr> <tr> <td>基準総所得の合計額 600万円超901万円以下</td> <td>141万円</td> </tr> <tr> <td>基準総所得の合計額 210万円超600万円以下</td> <td>67万円</td> </tr> <tr> <td>基準総所得の合計額 210万円以下</td> <td>60万円</td> </tr> <tr> <td>市民税非課税世帯</td> <td>34万円</td> </tr> </table>	加入している保険	国民健康保険+介護保険	基準総所得の合計額 901万円超	212万円	基準総所得の合計額 600万円超901万円以下	141万円	基準総所得の合計額 210万円超600万円以下	67万円	基準総所得の合計額 210万円以下	60万円	市民税非課税世帯	34万円																									
加入している保険	国民健康保険+介護保険																																									
基準総所得の合計額 901万円超	212万円																																									
基準総所得の合計額 600万円超901万円以下	141万円																																									
基準総所得の合計額 210万円超600万円以下	67万円																																									
基準総所得の合計額 210万円以下	60万円																																									
市民税非課税世帯	34万円																																									

(2) 保険給付状況

1) 月別診療費支出状況

・一般被保険者分 3月～2月ベース

区分 月別	入院			入院外			歯科			合計			受診率 (%)	1件 当たり 費用額	1人 当たり 費用額
	件数 (件)	日数 (日)	費用額 (円)	件数 (件)	日数 (日)	費用額 (円)	件数 (件)	日数 (日)	費用額 (円)	件数 (件)	日数 (日)	費用額 (円)			
28.3	420	5,731	245,726,709	17,386	28,913	253,913,406	4,394	8,054	54,710,870	22,200	42,698	554,350,985	104.0%	24,971	25,981
4	416	5,980	216,602,740	16,506	27,259	238,968,740	4,274	7,815	55,858,770	21,196	41,054	511,430,250	97.9%	24,129	23,632
5	377	4,944	202,231,370	16,253	25,490	231,650,303	4,219	7,568	53,631,120	20,849	38,002	487,512,793	96.7%	23,383	22,612
6	406	5,527	237,423,550	16,594	27,280	237,317,280	4,489	8,234	58,168,370	21,489	41,041	532,909,200	99.8%	24,799	24,742
7	372	5,257	200,635,400	16,199	26,495	220,980,780	4,301	7,786	53,922,770	20,872	39,538	475,538,950	97.5%	22,784	22,211
8	368	5,155	221,969,113	15,828	25,323	221,525,174	4,055	7,146	48,491,210	20,251	37,624	491,985,497	94.8%	24,294	23,038
9	389	5,588	215,614,320	15,806	25,601	224,682,300	4,222	7,546	53,000,900	20,417	38,735	493,297,520	95.9%	24,161	23,167
10	410	5,804	233,715,370	16,348	26,620	228,258,400	4,196	7,475	51,677,600	20,954	39,899	513,651,370	99.2%	24,513	24,329
11	356	4,855	179,632,130	16,456	26,756	234,373,640	4,217	7,657	53,451,540	21,029	39,268	467,457,310	100.7%	22,229	22,386
12	331	4,787	191,207,490	16,489	26,012	220,112,292	4,413	7,575	53,629,780	21,233	38,374	464,949,562	102.0%	21,897	22,338
29.1	369	5,557	218,033,020	15,412	23,785	220,242,970	3,810	6,571	44,463,440	19,591	35,913	482,739,430	94.6%	24,641	23,308
2	348	4,628	167,328,360	15,341	24,027	212,996,693	3,956	7,036	50,165,140	19,645	35,691	430,490,193	95.5%	21,913	20,931
計	4,562	63,813	2,530,119,572	194,618	313,561	2,745,021,978	50,546	90,463	631,171,510	249,726	467,837	5,906,313,060			
月平均	380	5,318	210,843,298	16,218	26,130	228,751,832	4,212	7,539	52,597,626	20,811	38,986	492,192,755	98.2%	23,651	23,233

・退職被保険者等分 3月～2月ベース

区分 月別	入院			入院外			歯科			合計			受診率 (%)	1件 当たり 費用額	1人 当たり 費用額
	件数 (件)	日数 (日)	費用額 (円)	件数 (件)	日数 (日)	費用額 (円)	件数 (件)	日数 (日)	費用額 (円)	件数 (件)	日数 (日)	費用額 (円)			
28.3	18	203	9,852,840	457	717	9,500,070	141	261	1,529,920	616	1,181	20,882,830	112.0%	33,901	37,969
4	18	253	10,468,890	401	615	9,251,730	125	219	1,404,460	544	1,087	21,125,080	107.1%	38,833	41,585
5	11	177	6,333,430	369	550	5,859,270	112	204	1,269,360	492	931	13,462,060	101.4%	27,362	27,757
6	15	239	11,198,650	336	537	6,217,370	106	195	1,214,380	457	971	18,630,400	98.1%	40,767	39,979
7	18	239	12,548,420	344	563	6,495,610	99	166	1,205,260	461	968	20,249,290	101.8%	43,925	44,700
8	9	125	7,139,600	349	566	5,847,500	97	170	1,066,140	455	861	14,053,240	107.8%	30,886	33,302
9	11	212	7,486,660	344	561	5,501,780	93	177	1,311,790	448	950	14,300,230	109.5%	31,920	34,964
10	14	194	6,358,790	340	560	6,130,860	90	172	1,742,180	444	926	14,231,830	115.9%	32,054	37,159
11	7	161	8,655,640	288	481	4,760,540	67	141	1,353,550	362	783	14,769,730	100.6%	40,800	41,027
12	11	141	5,685,840	273	468	5,157,400	89	209	3,798,060	373	818	14,641,300	109.7%	39,253	43,063
29.1	9	175	8,308,780	270	415	3,513,770	72	132	695,920	351	722	12,518,470	110.0%	35,665	39,243
2	7	87	3,389,560	232	345	3,637,270	59	119	665,800	298	551	7,692,630	102.1%	25,814	26,345
計	148	2,206	97,427,100	4,003	6,378	71,873,170	1,150	2,165	17,256,820	5,301	10,749	186,557,090			
月平均	12	184	8,118,925	334	532	5,989,431	96	180	1,438,068	442	896	15,546,424	106.3%	35,193	37,409

2) 月別療養費等支給状況

・一般被保険者分

内訳 月別	件数 (件)	費用額 (円)	保険者 負担分 (円)	1件当たり 費用額 (円)	1人当たり 費用額 (円)	1件当たり 保険者 負担分(円)
28. 3	1,337	10,186,699	7,447,867	7,619	477	5,571
4	1,364	12,045,705	8,800,150	8,831	557	6,452
5	1,415	11,677,122	8,526,499	8,252	542	6,026
6	1,490	11,769,738	8,558,023	7,899	546	5,744
7	1,346	10,341,899	7,566,336	7,683	483	5,621
8	1,325	10,285,644	7,558,232	7,763	482	5,704
9	1,403	10,391,885	7,851,843	7,407	488	5,596
10	1,359	11,090,266	8,131,814	8,161	525	5,984
11	1,296	10,617,341	7,771,950	8,192	508	5,997
12	1,316	10,647,083	7,765,299	8,090	512	5,901
29. 1	1,305	10,420,102	7,634,957	7,985	503	5,851
2	1,227	9,306,261	6,802,943	7,585	452	5,544
計	16,183	128,779,745	94,415,913			
月平均	1,349	10,731,645	7,867,993	7,958	507	5,834

・退職被保険者等分

内訳 月別	件数 (件)	費用額 (円)	保険者 負担分 (円)	1件当たり 費用額 (円)	1人当たり 費用額 (円)	1件当たり 保険者 負担分(円)
28. 3	50	458,867	321,198	9,177	834	6,424
4	51	455,525	318,858	8,932	897	6,252
5	41	260,894	182,617	6,363	538	4,454
6	41	276,795	193,748	6,751	594	4,726
7	41	377,463	264,218	9,206	833	6,444
8	42	348,184	243,721	8,290	825	5,803
9	41	323,988	226,785	7,902	792	5,531
10	38	274,350	192,035	7,220	716	5,054
11	34	235,618	164,926	6,930	654	4,851
12	34	228,129	159,682	6,710	671	4,697
29. 1	31	235,434	164,796	7,595	738	5,316
2	32	243,604	170,514	7,613	834	5,329
計	476	3,718,851	2,603,098			
月平均	40	309,904	216,925	7,813	746	5,469

3) 月別任意給付支給状況(全被保険者分)

区分 月別	出産育児一時金		葬 祭 費		そ の 他		合 計	
	件数 (件)	金 額 (円)	件数 (件)	金 額 (円)	件数 (件)	金 額 (円)	件数 (件)	金 額 (円)
28. 3	3	1,260,000	8	400,000	339	479,990	350	2,139,990
4	2	840,000	9	450,000	351	542,393	362	1,832,393
5	2	840,000	9	450,000	336	488,108	347	1,778,108
6	10	4,184,000	5	250,000	336	485,691	351	4,919,691
7	5	2,100,000	9	450,000	336	564,559	350	3,114,559
8	8	3,344,000	6	300,000	327	501,928	341	4,145,928
9	5	2,100,000	7	350,000	355	518,731	367	2,968,731
10	6	2,523,600	9	450,000	333	472,124	348	3,445,724
11	6	2,504,000	10	500,000	341	492,970	357	3,496,970
12	2	840,000	12	600,000	343	526,643	357	1,966,643
29. 1	6	2,520,000	9	450,000	344	495,888	359	3,465,888
2	6	2,472,000	15	750,000	339	479,494	360	3,701,494
計	61	25,527,600	108	5,400,000	4,080	6,048,519	4,249	36,976,119
月平均	5	2,127,300	9	450,000	340	504,043	354	3,081,343

4) 月別高額療養費・高額介護合算療養費支給状況

・一般被保険者分

内訳 月別	高額療養費											高額介護合算療養費	
	件数 (件)	支給額 (円)	70歳以上 一般分(再掲)		70歳以上現役並み 所得者分(再掲)		未就学児分(再掲)		1件当り	1世帯当り	1人当り	件数 (件)	支給額 (円)
			件数 (件)	支給額 (円)	件数 (件)	支給額 (円)	件数 (件)	支給額 (円)	支給額 (円)	支給額 (円)	支給額 (円)		
28.3	1,136	64,760,021	691	16,984,429	45	3,948,240	1	44,565	57,007	4,826	3,035	16	560,413
4	1,185	73,983,541	719	17,802,595	61	3,728,585	1	53,596	62,433	5,437	3,419	2	187,808
5	1,206	60,537,005	711	15,509,753	71	3,467,245	2	405,906	50,197	4,456	2,808	2	21,361
6	1,150	59,695,424	694	12,978,989	50	3,631,265	0	0	51,909	4,400	2,772	1	3,200
7	1,112	63,708,811	654	15,869,496	54	4,042,863	3	87,428	57,292	4,715	2,976	2	82,350
8	1,052	53,878,179	648	14,398,564	39	2,550,391	2	94,617	51,215	3,989	2,523	0	0
9	1,072	60,353,234	692	17,887,387	41	2,957,436	1	55,046	56,300	4,473	2,834	0	0
10	1,099	59,612,807	657	15,698,937	46	2,988,438	1	51,462	54,243	4,441	2,824	1	63,198
11	1,959	75,967,551	722	17,926,094	47	2,419,951	16	401,368	38,779	5,716	3,638	0	0
12	1,102	51,709,915	697	12,219,384	44	1,875,280	1	49,452	46,924	3,902	2,484	0	0
29.1	1,074	53,649,705	677	11,970,090	47	2,353,918	1	53,041	49,953	4,062	2,590	0	0
2	1,555	70,567,977	726	15,511,934	61	4,016,291	10	171,211	45,381	5,375	3,431	0	0
計	14,702	748,424,170	8,288	184,757,652	606	37,979,903	39	1,467,692				24	918,330
月平均	1,225	62,368,681	691	15,396,471	51	3,164,992	3	122,308	50,906	4,649	2,944	2	76,528

・退職被保険者等分

内訳 月別	高額療養費											高額介護合算療養費	
	件数 (件)	支給額 (円)	70歳以上 一般分(再掲)		70歳以上現役並み 所得者分(再掲)		未就学児分(再掲)		1件当り	1世帯当り	1人当り	件数 (件)	支給額 (円)
			件数 (件)	支給額 (円)	件数 (件)	支給額 (円)	件数 (件)	支給額 (円)	支給額 (円)	支給額 (円)	支給額 (円)		
28.3	20	2,934,939					0	0	146,747	7,356	5,336	0	0
4	27	3,760,993					0	0	139,296	10,192	7,404	0	0
5	27	3,534,227					0	0	130,897	10,098	7,287	0	0
6	25	2,143,441					0	0	85,738	6,323	4,600	0	0
7	22	2,897,052					0	0	131,684	8,752	6,395	0	0
8	21	3,610,696					0	0	171,938	11,573	8,556	0	0
9	20	2,168,175					0	0	108,409	7,203	5,301	0	0
10	20	2,175,326					0	0	108,766	7,741	5,680	0	0
11	66	3,186,364					0	0	48,278	12,070	8,851	0	0
12	17	2,969,732					0	0	174,690	11,927	8,735	0	0
29.1	14	2,388,807					0	0	170,629	10,209	7,488	0	0
2	29	2,752,997					0	0	94,931	12,571	9,428	0	0
計	308	34,522,749					0	0				0	0
月平均	26	2,876,896					0	0	112,087	9,463	6,923	0	0

(3) 年度別保険給付の状況

1) 療養諸費(費用額)の状況

・一般被保険者分

区分 年度	療 養 の 給 付 等							療養費等 (円)	合 計 (円)	前年比
	入 院 (円)	入 院 外 (円)	歯 科 (円)	調 剤 (円)	食 事 療 養 (円)	訪 問 看 護 (円)	計 (円)			
平成9年	907,418,532	1,202,005,680	292,488,680	186,417,150	96,632,080	1,759,550	2,686,721,672	32,726,944	2,719,448,616	1.045
10	908,139,652	1,230,648,938	306,727,480	206,966,390	96,661,542	2,402,800	2,751,546,802	35,850,305	2,787,397,107	1.025
11	881,492,922	1,140,082,503	313,208,298	238,304,230	88,668,210	1,906,950	2,663,663,113	36,035,267	2,699,698,380	0.969
12	885,464,281	1,190,938,350	320,813,319	256,066,492	85,601,895	2,456,300	2,741,340,637	39,636,044	2,780,976,681	1.030
13	927,786,509	1,243,700,159	330,225,070	286,496,880	86,424,221	2,201,150	2,876,833,989	41,235,199	2,918,069,188	1.049
14	881,342,325	1,165,304,215	309,637,700	298,320,937	77,737,856	2,254,550	2,734,597,583	47,846,711	2,782,444,294	0.954
15	1,086,620,269	1,377,775,585	361,504,520	381,062,577	92,908,477	4,332,850	3,304,204,278	53,608,445	3,357,812,723	1.207
16	1,295,316,000	1,437,955,819	382,432,640	437,365,130	101,698,109	4,507,250	3,659,274,948	67,296,402	3,726,571,350	1.110
17	1,163,531,005	1,519,984,570	386,434,300	518,768,205	100,173,220	5,567,300	3,694,458,600	74,564,635	3,769,023,235	1.011
18	1,187,568,532	1,473,879,464	395,834,490	580,274,150	85,931,544	4,329,850	3,727,818,030	84,596,798	3,812,414,828	1.012
19	1,204,349,095	1,452,463,916	396,697,430	639,241,500	79,669,708	4,998,100	3,777,419,749	88,099,424	3,865,519,173	1.014
20	1,914,432,910	2,458,872,927	604,816,460	1,060,967,050	113,974,518	12,273,250	6,165,337,115	125,714,296	6,291,051,411	1.627
21	2,184,792,120	2,529,061,034	619,215,930	1,216,930,450	121,140,292	18,762,200	6,689,902,026	140,811,383	6,830,713,409	1.086
22	2,363,221,760	2,537,277,651	606,067,270	1,250,448,460	123,829,628	21,498,550	6,902,343,319	143,169,272	7,045,512,591	1.031
23	2,362,287,921	2,553,374,827	624,482,090	1,311,835,140	114,230,391	29,081,250	6,995,291,619	142,493,829	7,137,785,448	1.013
24	2,484,062,942	2,568,005,106	608,718,570	1,286,428,702	115,746,535	25,955,410	7,088,917,265	141,342,517	7,230,259,782	1.013
25	2,259,103,312	2,603,419,481	610,206,680	1,364,790,618	112,055,435	25,809,920	6,975,385,446	136,901,367	7,112,286,813	0.984
26	2,235,757,760	2,652,845,931	630,954,440	1,396,358,651	106,123,360	39,583,130	7,061,623,272	140,247,442	7,201,870,714	1.013
27	2,557,139,101	2,819,411,417	643,488,160	1,531,621,315	114,630,115	52,679,260	7,718,969,368	134,328,465	7,853,297,833	1.090
28	2,530,119,572	2,745,021,978	631,171,510	1,491,833,530	110,718,927	65,929,520	7,574,795,037	128,779,745	7,703,574,782	0.981

(注) 平成14年度療養の給付の額は4月～2月ベースとなっている。

・退職被保険者等分

区分 年度	療 養 の 給 付 等							療養費等 (円)	合 計 (円)	前年比
	入 院 (円)	入 院 外 (円)	歯 科 (円)	調 剤 (円)	食 事 療 養 (円)	訪 問 看 護 (円)	計 (円)			
平成9年	235,551,680	483,763,590	88,895,720	81,378,850	19,845,080	168,200	909,603,120	8,492,940	918,096,060	0.950
10	260,172,020	494,755,760	91,073,930	85,476,880	21,732,180	162,000	953,372,770	8,317,129	961,689,899	1.047
11	337,024,270	611,489,180	118,604,440	119,668,360	27,797,660	946,350	1,215,530,260	9,563,282	1,225,093,542	1.274
12	436,306,614	604,930,288	127,015,750	133,404,040	30,820,042	2,066,750	1,334,543,484	13,786,362	1,348,329,846	1.101
13	480,754,246	613,038,030	126,225,910	155,207,500	31,510,237	1,481,900	1,408,217,823	15,855,602	1,424,073,425	1.056
14	422,568,105	563,580,800	120,787,280	150,785,500	27,924,852	399,000	1,286,045,537	13,589,880	1,299,635,417	0.913
15	472,160,810	673,596,420	144,699,270	187,269,420	30,825,890	147,500	1,508,699,310	13,714,512	1,522,413,822	1.171
16	584,564,230	765,438,757	166,746,135	236,440,850	36,169,753	1,425,850	1,790,785,575	20,953,011	1,811,738,586	1.190
17	706,027,272	879,626,518	194,348,920	293,416,650	41,713,200	1,859,050	2,116,991,610	28,352,864	2,145,344,474	1.184
18	817,401,947	968,786,023	210,369,310	377,943,707	40,987,464	2,025,300	2,417,513,751	37,334,056	2,454,847,807	1.144
19	931,627,612	1,124,230,516	223,391,820	447,073,506	42,977,928	1,925,150	2,771,226,532	44,092,645	2,815,319,177	1.147
20	249,538,410	298,807,225	52,551,370	100,034,360	13,403,174	230,350	714,564,889	21,002,066	735,566,955	0.261
21	203,123,210	211,742,850	33,053,330	73,850,950	10,449,362	824,200	533,043,902	11,514,834	544,558,736	0.740
22	172,424,640	227,721,950	36,411,350	80,460,070	8,197,680	4,080,300	529,295,990	9,403,041	538,699,031	0.989
23	176,485,790	219,482,150	42,594,040	97,618,750	8,597,100	2,314,300	547,092,130	9,285,373	556,377,503	1.033
24	196,652,990	205,357,620	43,932,930	102,903,650	8,088,128	3,080,650	560,015,968	8,094,227	568,110,195	1.021
25	207,189,370	217,664,330	37,797,830	88,826,630	7,977,860	2,898,450	562,354,470	7,636,068	569,990,538	1.003
26	165,090,174	178,281,865	32,325,000	71,864,163	5,513,386	2,938,390	456,012,978	5,648,579	461,661,557	0.810
27	123,413,156	113,476,322	26,103,300	56,362,010	5,399,097	1,965,950	326,719,835	6,244,795	332,964,630	0.721
28	97,427,100	71,873,170	17,256,820	31,324,670	3,943,765	441,700	222,267,225	3,718,851	225,986,076	0.679

・老人保健対象者分(3月～2月ベース)

区分 年度	医療の給付							医療費等 (円)	合計 (円)	前年比
	入院 (円)	入院外 (円)	歯科 (円)	調剤 (円)	食事療養 (円)	訪問看護 (円)	施設療養費 (円)			
平成9年	2,096,365,380	2,105,289,990	198,618,750	338,669,570	209,529,340	42,183,071	131,997,649	39,109,168	5,161,762,918	1.055
10	2,325,534,920	2,231,479,200	219,611,160	389,908,990	224,458,290	50,144,862	158,053,447	45,074,795	5,644,265,664	1.093
11	2,406,854,180	2,451,242,080	261,044,200	532,525,390	226,943,330	65,133,800	267,392,919	51,082,282	6,262,218,181	1.109
12	2,325,142,517	2,649,100,700	293,640,440	621,994,610	185,243,750	20,620,490	21,861,891	58,116,288	6,175,720,686	0.986
13	2,641,043,520	2,832,647,350	314,115,110	735,651,180	212,990,850	16,334,050	—	57,515,541	6,810,297,601	1.103
14	2,888,646,484	2,810,844,020	328,674,540	832,671,600	232,846,440	16,215,650	—	57,848,513	7,167,747,247	1.052
15	2,897,451,590	2,731,896,870	315,977,400	853,427,660	233,944,380	10,849,300	—	10,048,415	7,053,595,615	0.984
16	3,054,197,050	2,744,836,070	313,563,950	911,936,090	234,851,510	18,708,550	—	57,233,608	7,335,326,828	1.040
17	2,958,152,058	2,670,696,614	310,804,320	971,363,760	220,362,040	22,412,000	—	70,510,661	7,224,301,453	0.985
18	2,973,927,388	2,548,844,650	301,845,530	1,089,283,710	194,157,412	28,018,600	—	76,983,986	7,213,061,276	0.998
19	2,873,983,840	2,595,732,180	288,196,760	1,160,929,560	177,055,190	26,321,150	—	108,375,338	7,230,594,018	1.002

平成20年4月以降老健制度廃止

2)療養費等の支給状況

・一般被保険者分

区分	療 養 費 等																				前年比
	食事療養・生活療養		療 養 費														移送費		計		
			診療費		補装具		柔道整復師		アンマ・マッサージ		ハリ・キユウ		その他		海外療養費(再掲)						
年度	件数 (件)	費用額 (円)	件数 (件)	費用額 (円)	件数 (件)	費用額 (円)	件数 (件)	費用額 (円)	件数 (件)	費用額 (円)	件数 (件)	費用額 (円)	件数 (件)	費用額 (円)	件数 (件)	費用額 (円)	件数 (件)	費用額 (円)	件数 (件)	費用額 (円)	
平成20年	11		179	2,105,652	235	6,332,353	13,441	109,327,396	131	3,389,480	441	4,559,415	0	0	25	325,242	0	0	14,438	125,714,296	-
21	8		164	2,848,747	318	8,867,804	14,594	119,772,167	156	3,326,980	532	5,995,685	0	0	34	519,807	0	0	15,772	140,811,383	1.120
22	2		370	3,969,601	325	9,447,556	14,897	120,470,220	151	3,425,225	553	5,856,670	0	0	51	459,001	0	0	16,298	143,169,272	1.017
23	3		463	7,632,293	328	9,703,099	15,082	114,852,852	233	4,996,020	524	5,235,625	0	0	124	2,095,373	2	73,940	16,635	142,493,829	0.995
24	2		308	6,175,800	259	8,063,280	15,951	116,133,727	233	6,820,000	488	4,149,710	0	0	84	4,247,740	0	0	17,241	141,342,517	0.992
25	3		354	5,595,380	311	9,526,549	15,421	109,395,598	188	5,907,050	694	6,476,790	0	0	97	3,892,410	0	0	16,971	136,901,367	0.969
26	9		416	5,090,447	296	8,671,258	15,591	113,708,192	190	5,046,030	707	7,731,515	0	0	72	2,408,797	0	0	17,209	140,247,442	1.024
27	18		417	4,464,077	272	9,155,672	15,147	107,265,236	192	4,107,780	769	9,335,700	0	0	91	1,719,697	0	0	16,815	134,328,465	0.958
28	58		511	5,708,115	292	8,208,838	14,379	100,553,282	175	4,307,180	768	10,002,330	0	0	32	829,635	0	0	16,183	128,779,745	0.959

・退職被保険者等分

区分	療 養 費 等																				前年比
	食事療養・生活療養		療 養 費														移送費		計		
			診療費		補装具		柔道整復師		アンマ・マッサージ		ハリ・キユウ		その他		海外療養費(再掲)						
年度	件数 (件)	費用額 (円)	件数 (件)	費用額 (円)	件数 (件)	費用額 (円)	件数 (件)	費用額 (円)	件数 (件)	費用額 (円)	件数 (件)	費用額 (円)	件数 (件)	費用額 (円)	件数 (件)	費用額 (円)	件数 (件)	費用額 (円)	件数 (件)	費用額 (円)	
平成20年	0		73	807,025	42	1,406,742	2,027	17,251,524	52	815,300	98	721,475	0	0	29	471,762	0	0	2,292	21,002,066	-
21	0		36	529,391	19	821,368	1,031	9,205,445	37	596,490	47	362,140	0	0	22	444,411	0	0	1,170	11,514,834	0.548
22	0		34	648,554	22	484,839	916	7,030,153	45	783,470	44	248,625	2	207,400	13	338,724	0	0	1,063	9,403,041	0.817
23	0		36	438,982	21	730,726	848	7,118,630	35	521,320	58	475,715	0	0	28	368,262	0	0	998	9,285,373	0.987
24	1		29	318,746	18	437,222	888	6,528,989	19	133,280	87	675,990	0	0	8	133,556	0	0	1,042	8,094,227	0.872
25	2		16	383,475	25	801,559	868	5,873,369	13	40,100	78	537,565	0	0	5	132,335	0	0	1,002	7,636,068	0.943
26	3		9	78,882	21	479,830	689	4,355,707	11	463,660	60	270,500	0	0	6	68,762	0	0	793	5,648,579	0.740
27	0		6	103,880	11	327,758	596	3,823,657	12	1,181,880	48	807,620	0	0	5	98,000	0	0	673	6,244,795	1.106
28	0		0	0	9	343,149	433	2,919,932	2	202,050	32	253,720	0	0	0	0	0	0	476	3,718,851	0.596

3)高額療養費・高額介護合算療養費の支給状況

・一般被保険者分

年 度	高額療養費				高額介護合算療養費			
	件 数 (件)	支給額 (円)	前年比	1件当り支給額 (円)	件 数 (件)	支給額 (円)	前年比	1件当り支給額 (円)
平成9年	1,855	126,845,978	1.093	68,381				
10	1,988	140,599,157	1.108	70,724				
11	2,134	193,991,464	1.380	90,905				
12	2,010	185,437,572	0.956	92,257				
13	2,138	198,997,192	1.073	93,076				
14	2,236	206,508,858	1.038	92,356				
15	2,391	225,385,148	1.091	94,264				
16	2,741	264,641,504	1.174	96,549				
17	2,874	230,217,745	0.870	80,104				
18	3,181	230,085,063	0.999	72,331				
19	3,710	242,541,695	1.054	65,375				
20	7,779	400,599,685	1.652	51,498	0	0	-	0
21	8,421	495,285,253	1.236	58,815	8	119,343	皆増	14,918
22	9,405	546,353,044	1.103	58,092	14	269,799	2.261	19,271
23	12,052	570,363,381	1.044	47,325	13	158,007	0.586	12,154
24	12,594	592,547,814	1.039	47,050	21	332,995	2.107	15,857
25	11,764	559,400,290	0.944	47,552	7	21,793	0.065	3,113
26	10,403	563,976,565	1.008	54,213	9	288,752	13.250	32,084
27	13,583	697,242,758	1.236	51,332	31	1,171,585	4.057	37,793
28	14,702	748,424,170	1.073	50,906	24	918,330	0.784	38,264

高額介護合算療養費制度は平成20年4月に創設

・退職被保険者等分

年 度	高額療養費				高額介護合算療養費			
	件 数 (件)	支給額 (円)	前年比	1件当り支給額 (円)	件 数 (件)	支給額 (円)	前年比	1件当り支給額 (円)
平成9年	383	24,463,148	0.706	63,872				
10	402	27,026,504	1.105	67,230				
11	536	38,556,603	1.427	71,934				
12	656	50,043,400	1.298	76,286				
13	732	57,371,002	1.146	78,376				
14	1,042	56,446,025	0.984	54,171				
15	860	72,421,251	1.283	84,211				
16	1,183	99,490,860	1.374	84,100				
17	1,571	117,495,180	1.181	74,790				
18	2,043	132,858,493	1.131	65,031				
19	2,886	151,240,176	1.138	52,405				
20	1,040	60,990,452	0.403	58,645	0	0	-	0
21	480	53,165,353	0.872	110,761	0	0	-	0
22	481	46,132,779	0.868	95,910	1	4,124	皆増	4,124
23	503	48,144,316	1.044	95,714	1	95,791	23.228	95,791
24	552	58,316,698	1.211	105,646	1	56,157	0.586	56,157
25	549	64,558,864	1.107	117,594	0	0	皆減	0
26	493	57,513,104	0.891	116,659	1	29,918	皆増	29,918
27	430	40,375,086	0.702	93,896	4	194,181	6.490	48,545
28	308	34,522,749	0.855	112,087	0	0	皆減	0

高額介護合算療養費制度は平成20年4月に創設

4)任意給付費の支給状況(全被保険者分)

区分 年度	出産育児一時金		葬 祭 費		そ の 他		合 計		前年比
	件 数 (件)	金 額 (円)	件 数 (件)	金 額 (円)	件 数 (件)	金 額 (円)	件 数 (件)	金 額 (円)	
平成9年	80	24,000,000	329	16,450,000	1,461	1,538,704	1,870	41,988,704	0.912
10	91	27,300,000	364	18,200,000	1,385	1,208,313	1,840	46,708,313	1.112
11	96	28,800,000	370	18,500,000	2,119	1,694,018	2,585	48,994,018	1.049
12	100	30,000,000	409	20,450,000	2,231	1,820,806	2,740	52,270,806	1.067
13	113	33,900,000	411	20,550,000	2,403	1,973,179	2,927	56,423,179	1.079
14	119	35,700,000	478	23,900,000	2,786	2,509,962	3,383	62,109,962	1.101
15	117	35,100,000	467	23,350,000	3,423	3,265,802	4,007	61,715,802	0.994
16	122	36,600,000	541	27,050,000	3,955	3,501,674	4,618	67,151,674	1.088
17	97	29,100,000	546	27,300,000	4,419	3,694,759	5,062	60,094,759	0.895
18	133	42,900,000	523	26,150,000	3,484	4,472,279	4,140	73,522,279	1.223
19	135	47,200,000	569	28,450,000	2,853	3,836,229	3,557	79,486,229	1.081
20	102	36,030,000	170	8,500,000	2,820	3,876,860	3,092	48,406,860	0.609
21	108	42,350,000	120	6,000,000	2,915	4,192,066	3,143	52,542,066	1.085
22	91	38,066,090	119	5,950,000	3,111	4,317,214	3,321	48,333,304	0.920
23	97	40,320,000	122	6,100,000	3,471	5,045,532	3,690	51,465,532	1.065
24	92	38,280,000	136	6,800,000	3,651	5,375,830	3,879	50,455,830	0.980
25	95	39,600,000	116	5,800,000	3,077	4,557,990	3,288	49,957,990	0.990
26	84	35,100,000	120	6,000,000	3,857	5,766,069	4,061	46,866,069	0.938
27	88	36,828,400	98	4,900,000	3,942	5,947,848	4,128	47,676,248	1.017
28	61	25,527,600	108	5,400,000	4,080	6,048,519	4,249	36,976,119	0.776

5) 1人当り費用額・支給額の状況

・一般被保険者分

区分 年度	療 養 諸 費 (費 用 額)								前年比	高額療養費	高額介護合算療養費	出産育児一時金	葬 祭 費
	入院 (円)	入院外 (円)	歯科 (円)	調剤 (円)	食事療養 (円)	訪問看護 (円)	療養費 (円)	合計 (円)		(支給額) (円)	(支給額) (円)	(支給額) (円)	(支給額) (円)
平成9年	65,610	86,909	21,148	13,479	6,987	127	2,366	196,626	1.044	9,171	-	1,735	1,170
10	63,715	86,342	21,520	14,521	6,782	169	2,515	195,564	0.995	9,864	-	1,915	1,135
11	60,675	78,475	21,559	16,403	6,103	131	2,480	185,826	0.950	13,353	-	1,941	1,308
12	59,340	79,811	21,499	17,160	5,737	165	2,656	186,368	1.003	12,427	-	2,010	1,370
13	60,101	80,566	21,392	18,559	5,599	143	2,671	189,031	1.014	12,891	-	1,225	742
14	54,390	71,915	19,109	18,410	4,797	139	2,953	171,713	0.908	12,744	-	2,203	1,474
15	63,238	80,182	21,038	22,177	5,407	252	3,119	195,413	1.138	13,116	-	2,042	1,358
16	74,018	82,169	21,853	24,992	5,811	258	3,846	212,947	1.090	15,122	-	2,091	1,546
17	66,912	87,411	22,223	29,833	5,761	320	4,288	216,748	1.018	13,239	-	1,673	1,570
18	69,218	85,905	23,071	33,822	5,009	252	4,931	222,208	1.025	13,411	-	2,500	1,524
19	71,407	86,118	23,521	37,901	4,724	296	5,223	229,190	1.031	14,381	-	2,799	1,687
20	87,178	111,971	27,542	48,314	5,190	559	5,725	286,479	1.250	18,242	0	1,641	387
21	97,305	112,638	27,578	54,199	5,395	836	6,272	304,223	1.062	22,060	5	1,886	267
22	105,922	113,723	27,165	56,046	5,550	964	6,417	315,787	1.038	24,488	12	1,706	267
23	107,211	115,883	28,342	59,537	5,184	1,320	6,467	323,944	1.026	25,886	7	1,830	277
24	113,040	116,860	27,701	58,541	5,267	1,181	6,432	329,022	1.016	26,965	15	1,742	309
25	103,771	119,857	28,030	62,691	5,147	1,186	6,289	326,971	0.994	25,696	1	1,819	266
26	102,229	121,301	28,850	63,848	4,853	1,810	6,413	329,304	1.007	25,788	13	1,605	274
27	117,711	129,783	29,621	70,503	5,277	2,425	6,183	361,503	1.098	32,096	54	1,695	226
28	119,430	129,574	29,793	70,420	5,226	3,112	6,079	363,634	1.006	35,328	43	1,182	250

(注) 出産育児一時金・葬祭費については、全被保険者分となっている。

・退職被保険者等分

区分 年度	療 養 諸 費 (費 用 額)								前 年 比	高額療養費 (支給額) (円)	高額介護合算療養費 (支給額) (円)
	入 院 (円)	入 院 外 (円)	歯 科 (円)	調 剤 (円)	食事療養 (円)	訪問看護 (円)	療 養 費 (円)	合 計 (円)			
平成9年	92,582	190,140	34,940	31,985	7,800	66	3,338	360,851	0.946	9,615	-
10	97,449	185,313	34,112	32,016	8,140	61	3,115	360,206	0.998	10,123	-
11	109,211	198,149	38,433	38,778	9,008	307	3,099	396,985	1.102	12,494	-
12	124,873	173,134	36,353	38,181	8,812	592	3,946	385,891	0.972	14,323	-
13	131,031	167,086	34,403	42,302	8,588	404	4,322	388,136	1.006	15,637	-
14	110,707	147,650	31,645	39,504	7,316	104	3,560	340,486	0.877	14,788	-
15	111,622	159,243	34,208	44,272	7,287	35	3,242	359,909	1.057	17,120	-
16	118,887	155,672	33,912	48,086	7,356	290	4,261	368,464	1.024	20,234	-
17	127,788	159,208	35,176	53,107	7,550	336	5,132	388,297	1.054	21,266	-
18	130,222	154,339	33,514	60,211	6,530	322	5,948	391,086	1.007	21,166	-
19	135,806	163,882	32,564	65,171	6,265	281	6,427	410,396	1.049	22,047	-
20	137,184	164,270	28,890	54,994	7,368	127	11,546	404,379	0.985	33,530	0
21	155,769	162,379	25,348	56,634	8,013	632	8,830	417,605	1.033	40,771	0
22	127,157	167,937	26,852	59,336	6,045	3,009	6,934	397,270	0.951	34,021	3
23	117,814	146,517	28,434	65,166	5,739	1,545	6,199	371,414	0.935	32,139	64
24	140,366	146,579	31,358	73,450	5,773	2,199	5,777	405,502	1.092	41,625	40
25	159,868	167,951	29,165	68,539	6,156	2,236	5,892	439,807	1.085	49,814	0
26	165,587	178,819	32,422	72,080	5,530	2,947	5,666	463,051	1.053	57,686	30
27	172,606	158,708	36,508	78,828	7,551	2,750	8,734	465,685	1.006	56,469	272
28	234,200	172,772	41,483	75,300	9,480	1,061	8,940	543,236	1.167	82,987	0

・老人保健対象者分(3月～2月ベース)

区分 年度	療 養 諸 費 (費 用 額)									前 年 比
	入 院 (円)	入 院 外 (円)	歯 科 (円)	調 剤 (円)	食 事 療 養 (円)	訪 問 看 護 (円)	施 設 療 養 費 (円)	療 養 費 等 (円)	合 計 (円)	
平成9年	332,290	333,705	31,483	53,682	33,212	6,686	20,923	6,199	818,180	0.978
10	340,892	327,104	32,192	57,155	32,903	7,351	23,168	6,607	827,372	1.011
11	327,508	333,548	35,521	72,462	30,881	8,863	36,385	6,905	852,073	1.030
12	292,839	333,640	36,982	78,337	23,330	2,597	2,753	7,273	777,751	0.913
13	309,546	332,003	36,816	86,223	24,964	1,914	—	6,706	798,172	1.026
14	318,484	309,906	36,238	91,805	25,672	1,788	—	6,378	790,271	0.990
15	319,701	301,434	34,865	94,166	25,813	1,197	—	1,108	778,284	0.985
16	344,057	309,208	35,323	102,730	26,456	2,108	—	6,447	826,329	1.062
17	344,974	311,452	36,245	113,279	25,698	2,614	—	8,223	842,485	1.020
18	359,518	308,129	36,490	131,683	23,472	3,387	—	9,307	871,986	1.035
19	357,372	322,772	35,836	144,358	22,016	3,273	—	13,476	899,103	1.031
平成20年4月以降老健制度廃止										

6) 受診率の状況

・一般被保険者分

区分 年度	年間平均 被保険者数 (人)	入 院		入 院 外		歯 科		診 療 費		療 養 の 給 付 等		療 養 費 等		療 養 諸 費	
		件 数 (件)	受診率 (%)	件 数 (件)	受診率 (%)	件 数 (件)	受診率 (%)	件 数 (件)	受診率 (%)	件 数 (件)	受診率 (%)	件 数 (件)	受診率 (%)	件 数 (件)	受診率 (%)
平成9年	13,831	2,623	18.965	87,959	635.955	20,529	148.427	111,111	803.348	136,758	988.779	3,343	24.170	140,101	1,012.949
10	14,253	2,673	18.754	93,500	656.002	21,503	150.866	117,676	825.623	147,250	1,033.116	3,735	26.205	150,985	1,059.321
11	14,528	2,481	17.077	91,704	631.222	21,877	150.585	116,062	798.885	148,825	1,024.401	3,989	27.457	152,814	1,051.858
12	14,922	2,510	16.821	95,295	638.621	22,859	153.190	120,664	808.632	156,228	1,046.964	4,401	29.493	160,629	1,076.458
13	15,437	2,518	16.311	98,291	636.723	23,768	153.968	124,577	807.003	163,572	1,059.610	4,558	29.526	168,130	1,089.136
14	16,204	2,438	15.046	93,240	575.413	23,059	142.304	118,737	732.764	158,979	981.110	5,216	32.190	164,195	1,013.299
15	17,183	2,789	16.231	110,859	645.167	26,433	153.832	140,081	815.230	189,204	1,101.112	6,051	35.215	195,255	1,136.327
16	17,500	3,061	17.491	117,825	673.286	28,650	163.714	149,536	854.491	204,737	1,169.926	7,586	43.349	212,323	1,213.274
17	17,389	2,932	16.861	122,298	703.307	29,752	171.097	154,982	891.265	214,257	1,232.141	8,439	48.531	222,696	1,280.672
18	17,157	3,027	17.643	123,082	717.386	30,850	179.810	156,959	914.839	221,256	1,289.596	9,752	56.840	231,008	1,346.436
19	16,867	2,876	17.051	122,197	724.474	30,948	183.483	156,021	925.007	223,938	1,327.669	10,260	60.829	234,198	1,388.498
20	21,960	4,337	19.750	190,611	867.992	45,947	209.230	240,895	1,096.972	347,331	1,581.653	14,438	65.747	361,769	1,647.400
21	22,453	4,551	20.269	196,795	876.475	46,439	206.828	247,785	1,103.572	363,270	1,617.913	15,772	70.245	379,042	1,688.157
22	22,311	4,787	21.456	191,775	859.554	46,560	208.686	243,122	1,089.696	361,591	1,620.685	16,298	73.049	377,889	1,693.734
23	22,034	4,497	20.409	191,449	868.880	47,698	216.475	243,644	1,105.764	363,791	1,651.044	16,635	75.497	380,426	1,726.541
24	21,975	4,624	21.042	193,217	879.258	47,718	217.147	245,559	1,117.447	367,077	1,670.430	17,241	78.457	384,318	1,748.887
25	21,770	4,365	20.051	194,954	895.517	48,310	221.911	247,629	1,137.478	372,937	1,713.078	16,971	77.956	389,908	1,791.034
26	21,870	4,252	19.442	196,846	900.073	50,452	230.690	251,550	1,150.206	380,211	1,738.505	17,209	78.688	397,420	1,817.193
27	21,724	4,697	21.621	199,478	918.238	51,381	236.517	255,556	1,176.376	386,232	1,777.905	16,815	77.403	403,047	1,855.307
28	21,185	4,562	21.534	194,618	918.659	50,546	238.593	249,726	1,178.787	377,233	1,780.661	16,183	76.389	393,416	1,857.050

・退職被保険者等分

区分 年度	年間平均 被保険者数 (人)	入 院		入 院 外		歯 科		診 療 費		療 養 の 給 付 等		療 養 費 等		療 養 諸 費	
		件 数 (件)	受 診 率 (%)	件 数 (件)	受 診 率 (%)	件 数 (件)	受 診 率 (%)	件 数 (件)	受 診 率 (%)	件 数 (件)	受 診 率 (%)	件 数 (件)	受 診 率 (%)	件 数 (件)	受 診 率 (%)
平成9年	2,544	594	23.349	30,664	1,205.346	5,782	227.280	37,040	1,455.975	46,122	1,812.972	711	27.948	46,833	1,840.920
10	2,670	632	23.670	32,481	1,216.517	6,024	225.618	39,137	1,465.805	49,435	1,851.498	572	21.423	50,007	1,872.921
11	3,086	782	25.340	38,958	1,262.411	7,752	251.199	47,492	1,538.950	61,241	1,984.478	805	26.086	62,046	2,010.564
12	3,494	955	27.333	40,634	1,162.965	8,393	240.212	49,982	1,430.509	65,428	1,872.582	1,140	32.627	66,568	1,905.209
13	3,669	738	20.114	28,398	773.998	5,471	149.114	34,607	943.227	69,061	1,882.284	1,374	37.449	70,435	1,919.733
14	3,817	864	22.636	39,367	1,031.360	8,331	218.260	48,562	1,272.256	65,193	1,707.964	1,297	33.980	66,490	1,741.944
15	4,230	1,037	24.515	47,891	1,132.175	10,301	243.522	59,229	1,400.213	79,487	1,879.125	1,454	34.374	80,941	1,913.499
16	4,917	1,309	26.622	55,366	1,126.012	11,953	243.095	68,628	1,395.729	93,739	1,906.427	2,135	43.421	95,874	1,949.847
17	5,525	1,467	26.552	64,021	1,158.751	14,169	256.452	79,657	1,441.756	110,134	1,993.376	2,860	51.765	112,994	2,045.140
18	6,277	1,678	26.733	73,121	1,164.904	16,112	256.683	90,911	1,448.319	128,854	2,052.796	4,042	64.394	132,896	2,117.190
19	6,860	1,833	26.720	84,541	1,232.376	17,293	252.085	103,667	1,511.181	146,824	2,140.292	4,632	67.522	151,456	2,207.813
20	1,819	442	24.299	21,199	1,165.421	3,936	216.383	25,577	1,406.102	35,156	1,932.710	2,292	126.003	37,448	2,058.714
21	1,304	360	27.607	14,334	1,099.233	2,667	204.525	17,361	1,331.365	23,727	1,819.555	1,170	89.724	24,897	1,909.279
22	1,356	312	23.009	14,840	1,094.395	2,900	213.864	18,052	1,331.268	24,826	1,830.826	1,063	78.392	25,889	1,909.218
23	1,498	346	23.097	15,234	1,016.956	3,441	229.706	19,021	1,269.760	27,141	1,811.816	998	66.622	28,139	1,878.438
24	1,401	334	23.840	13,971	997.216	3,598	256.817	17,903	1,277.873	26,667	1,903.426	1,042	74.375	27,709	1,977.802
25	1,296	340	26.235	12,896	995.062	3,291	253.935	16,527	1,275.231	24,348	1,878.704	1,002	77.315	25,350	1,956.019
26	997	279	27.984	9,458	948.646	2,768	277.633	12,505	1,254.263	18,647	1,870.311	793	79.539	19,440	1,949.850
27	715	196	27.413	7,050	986.014	2,188	306.014	9,434	1,319.441	14,112	1,973.706	673	94.126	14,785	2,067.832
28	416	148	35.577	4,003	962.260	1,150	276.442	5,301	1,274.279	7,980	1,918.269	476	114.423	8,456	2,032.692

・老人保健対象者分(3月～2月ベース)

区分 年度	年間平均 被保険者数 (人)	入 院		入 院 外		歯 科		診 療 費		医療の給付		医療費等		医療諸費	
		件 数 (件)	受診率 (%)	件 数 (件)	受診率 (%)	件 数 (件)	受診率 (%)	件 数 (件)	受診率 (%)	件 数 (件)	受診率 (%)	件 数 (件)	受診率 (%)	件 数 (件)	受診率 (%)
平成9年	6,309	5,171	81.962	105,232	1,667.966	11,887	188.413	122,290	1,938.342	155,426	2,463.560	2,347	37.201	157,773	2,500.761
10	6,822	5,828	85.429	117,401	1,720.918	13,304	195.016	136,533	2,001.363	176,281	2,584.008	2,706	39.666	178,987	2,623.673
11	7,398	5,910	79.886	131,032	1,771.181	15,347	207.448	152,289	2,058.516	204,344	2,762.152	3,123	42.214	207,467	2,804.366
12	7,991	5,509	68.940	145,746	1,823.877	17,293	216.406	168,548	2,109.223	227,488	2,846.803	3,776	47.253	231,264	2,894.056
13	8,577	6,005	70.013	157,339	1,834.429	18,420	214.760	181,764	2,119.203	248,597	2,898.414	3,679	42.894	252,276	2,941.308
14	9,070	6,583	72.580	165,949	1,829.647	20,208	222.800	192,740	2,125.028	267,402	2,948.203	6,659	73.418	274,061	3,021.621
15	9,063	6,645	73.320	164,938	1,819.905	20,922	230.851	192,505	2,124.076	267,477	2,951.308	11,976	132.142	279,453	3,083.449
16	8,877	6,750	76.039	163,744	1,844.587	20,869	235.091	191,363	2,155.717	271,339	3,056.652	16,436	185.153	287,775	3,241.805
17	8,575	6,404	74.682	159,843	1,864.058	20,779	242.321	187,026	2,181.061	264,718	3,087.090	16,978	197.994	281,696	3,285.085
18	8,272	6,574	79.473	156,382	1,890.498	20,592	248.936	183,548	2,218.907	275,523	3,330.791	6,425	77.672	281,948	3,408.462
19	8,042	6,247	77.680	153,604	1,910.022	19,765	245.772	179,616	2,233.474	271,784	3,379.557	12,152	151.107	283,936	3,530.664

平成20年4月以降老健制度廃止

5. 保険料

(1) 賦課徴収

ア 医療給付費分保険料

年度	納期(納期数)	賦課割合			料率及び額			賦課限度額
		所得割	均等割	平等割	所得割率	均等割額	平等割額	
平成19年	7~2月(8回)	50	35	15	6.5	33,120	23,280	530,000
20	〃	〃	〃	〃	5.1	27,360	19,680	470,000
21	〃	〃	〃	〃	5.2	27,240	20,640	〃
22	〃	〃	〃	〃	5.2	27,240	20,640	〃
23	〃	〃	〃	〃	5.7	27,840	20,880	500,000
24	〃	〃	〃	〃	5.7	27,840	20,880	510,000
25	〃	〃	〃	〃	6.0	28,440	21,000	〃
26	〃	〃	〃	〃	6.0	28,440	21,000	〃
27	〃	〃	〃	〃	6.0	28,440	21,000	〃
28	〃	〃	〃	〃	6.3	29,760	21,120	520,000

イ 後期高齢者支援金等分保険料

年度	納期(納期数)	賦課割合			料率及び額			賦課限度額
		所得割	均等割	平等割	所得割率	均等割額	平等割額	
平成20年	7~2月(8回)	50	35	15	1.6	8,040	5,760	120,000
21	〃	〃	〃	〃	1.9	9,000	6,720	〃
22	〃	〃	〃	〃	1.9	9,000	6,720	〃
23	〃	〃	〃	〃	2.2	9,360	7,080	130,000
24	〃	〃	〃	〃	2.2	9,360	7,080	140,000
25	〃	〃	〃	〃	2.4	9,840	7,200	〃
26	〃	〃	〃	〃	2.4	9,840	7,200	〃
27	〃	〃	〃	〃	2.4	9,840	7,200	160,000
28	〃	〃	〃	〃	2.7	11,520	8,280	170,000

ウ 介護納付金分保険料

年度	納期(納期数)	賦課割合			料率及び額			賦課限度額
		所得割	均等割	平等割	所得割率	均等割額	平等割額	
平成19年	7~2月(8回)	50	35	15	1.9	9,840	5,400	90,000
20	〃	〃	〃	〃	1.7	8,880	4,800	〃
21	〃	〃	〃	〃	〃	9,360	4,920	100,000
22	〃	〃	〃	〃	〃	9,360	4,920	〃
23	〃	〃	〃	〃	2.1	9,480	5,040	〃
24	〃	〃	〃	〃	〃	9,480	5,040	120,000
25	〃	〃	〃	〃	2.4	11,280	5,880	〃
26	〃	〃	〃	〃	2.4	11,280	5,880	〃
27	〃	〃	〃	〃	2.4	11,280	5,880	140,000
28	〃	〃	〃	〃	2.6	13,440	6,720	160,000

(2) 年度別保険料収納状況(全被保険者分)

・現年度分(医療給付費分)

年度	調定額	収入済額	還付未済額	収納率
韮23年	1,678,826,919 円	1,557,652,797 円	175,974 円	92.77%
24	1,667,075,510 円	1,553,079,115 円	44,749 円	93.16%
25	1,704,215,000 円	1,598,558,232 円	405,422 円	93.78%
26	1,674,926,306 円	1,573,924,381 円	306,883 円	93.95%
27	1,613,198,044 円	1,521,565,892 円	197,918 円	94.31%
28	1,608,252,369 円	1,520,902,294 円	284,432 円	94.55%

・現年度分(後期高齢者支援金等分)

年度	調定額	収入済額	還付未済額	収納率
韮23年	568,765,811 円	529,231,253 円	55,570 円	93.04%
24	572,766,340 円	536,134,210 円	15,239 円	93.60%
25	596,350,290 円	561,412,511 円	130,557 円	94.12%
26	585,519,474 円	552,982,637 円	110,853 円	94.42%
27	582,629,336 円	553,144,479 円	70,253 円	94.93%
28	628,296,401 円	598,065,864 円	112,357 円	95.17%

・現年度分(介護納付金分)

年度	調定額	収入済額	還付未済額	収納率
韮23年	213,170,280 円	192,224,015 円	16,166 円	90.17%
24	219,959,440 円	200,806,550 円	4,412 円	91.29%
25	236,728,740 円	216,298,688 円	86,271 円	91.33%
26	224,450,410 円	205,597,481 円	56,724 円	91.58%
27	228,003,340 円	209,951,175 円	22,889 円	92.07%
28	242,784,200 円	223,582,734 円	37,871 円	92.08%

・滞納分(医療給付費分)

年度	調定額	収入済額	還付未済額	収納率
韮23年	511,550,007 円	128,992,357 円	229,529 円	25.17%
24	460,496,238 円	118,540,387 円	19,619 円	25.74%
25	417,206,023 円	115,566,623 円	50,115 円	27.69%
26	356,042,065 円	97,409,976 円	779,771 円	27.14%
27	326,129,257 円	94,562,892 円	725,822 円	28.77%
28	303,000,727 円	81,895,773 円	309,889 円	26.93%

・滞納分(後期高齢者支援金等分)

年度	調定額	収入済額	還付未済額	収納率
韮23年	96,673,414 円	29,023,728 円	73,695 円	29.95%
24	102,840,112 円	30,872,541 円	6,617 円	30.01%
25	104,821,858 円	33,069,251 円	17,647 円	31.53%
26	101,870,505 円	30,116,995 円	266,537 円	29.30%
27	99,164,154 円	30,323,391 円	250,859 円	30.33%
28	96,363,346 円	27,721,908 円	109,301 円	28.65%

・滞納分(介護納付金分)

年度	調定額	収入済額	還付未済額	収納率
韮23年	77,047,750 円	19,312,565 円	11,866 円	25.05%
24	73,507,483 円	19,203,556 円	2,384 円	26.12%
25	70,043,858 円	19,326,816 円	2,028 円	27.59%
26	65,069,759 円	17,849,844 円	127,312 円	27.24%
27	62,620,402 円	17,301,481 円	139,379 円	27.41%
28	61,502,264 円	16,373,420 円	25,220 円	26.58%

・合計(医療給付費分)

年度	調定額	収入済額	還付未済額	収納率
韮23年	2,190,376,926 円	1,686,645,154 円	405,503 円	76.98%
24	2,127,571,748 円	1,671,619,502 円	64,368 円	78.57%
25	2,121,421,023 円	1,714,124,855 円	455,537 円	80.78%
26	2,030,968,371 円	1,671,334,357 円	1,086,654 円	82.24%
27	1,939,327,301 円	1,616,128,784 円	923,740 円	83.29%
28	1,911,253,096 円	1,602,798,067 円	594,321 円	83.83%

・合計(後期高齢者支援金等分)

年度	調定額	収入済額	還付未済額	収納率
韮23年	665,439,225 円	558,254,981 円	129,265 円	83.87%
24	675,606,452 円	567,006,751 円	21,856 円	83.92%
25	701,172,148 円	594,481,762 円	148,204 円	84.76%
26	687,389,979 円	583,099,632 円	377,390 円	84.77%
27	681,793,490 円	583,467,870 円	321,112 円	85.53%
28	724,659,747 円	625,787,772 円	221,658 円	86.33%

・合計(介護納付金分)

年度	調定額	収入済額	還付未済額	収納率
韮23年	290,218,030 円	211,536,580 円	28,032 円	72.88%
24	293,466,923 円	220,010,106 円	6,796 円	74.97%
25	306,772,598 円	235,625,504 円	88,299 円	76.78%
26	289,520,169 円	223,447,325 円	184,036 円	77.11%
27	290,623,742 円	227,252,656 円	162,268 円	78.14%
28	304,286,464 円	239,956,154 円	63,091 円	78.84%

(3) 年度別保険料収納状況(退職分・再掲)

・現年度分(医療給付費分)

年度	調定額	収入済額	還付未済額	収納率
韮23年	112,434,382 円	107,983,759 円	24 円	96.04%
24	105,192,289 円	101,468,791 円	- 円	96.46%
25	105,192,289 円	101,468,791 円	- 円	96.46%
26	74,812,874 円	72,847,338 円	15,843 円	97.35%
27	52,881,304 円	51,867,532 円	- 円	98.08%
28	30,387,695 円	29,756,868 円	27 円	97.92%

・現年度分(後期高齢者支援金等分)

年度	調定額	収入済額	還付未済額	収納率
韮23年	41,804,896 円	40,124,885 円	66 円	95.98%
24	39,550,851 円	37,922,457 円	8 円	95.88%
25	37,568,502 円	36,173,156 円	- 円	96.29%
26	26,627,001 円	25,892,101 円	5,532 円	97.22%
27	19,383,296 円	19,014,283 円	- 円	98.10%
28	12,018,926 円	11,763,671 円	11 円	97.88%

・現年度分(介護納付金分)

年度	調定額	収入済額	還付未済額	収納率
韮23年	36,935,373 円	35,418,744 円	52 円	95.89%
24	35,791,315 円	34,438,121 円	8 円	96.22%
25	35,777,171 円	34,496,749 円	- 円	96.42%
26	25,705,319 円	24,969,758 円	5,284 円	97.12%
27	18,908,275 円	18,536,570 円	- 円	98.03%
28	11,755,007 円	11,511,464 円	12 円	97.93%

・滞納分(医療給付費分)

年度	調定額	収入済額	還付未済額	収納率
韮23年	24,314,238 円	6,656,897 円	576 円	27.38%
24	21,856,898 円	7,172,116 円	- 円	32.81%
25	18,897,364 円	6,590,451 円	24 円	34.87%
26	14,315,541 円	6,163,934 円	- 円	43.06%
27	9,896,658 円	3,800,884 円	- 円	38.41%
28	6,729,580 円	2,045,317 円	- 円	30.39%

・滞納分(後期高齢者支援金等分)

年度	調定額	収入済額	還付未済額	収納率
韮23年	3,939,277 円	1,237,042 円	189 円	31.40%
24	4,631,454 円	1,651,188 円	- 円	35.65%
25	4,838,581 円	1,959,278 円	8 円	40.49%
26	4,185,829 円	1,933,279 円	- 円	46.19%
27	2,988,686 円	1,083,697 円	- 円	36.26%
28	2,136,955 円	696,922 円	- 円	32.61%

・滞納分(介護納付金分)

年度	調定額	収入済額	還付未済額	収納率
韮23年	5,051,725 円	1,463,533 円	175 円	28.97%
24	5,149,653 円	1,815,168 円	- 円	35.25%
25	4,881,825 円	1,761,089 円	8 円	36.07%
26	4,071,215 円	1,795,376 円	- 円	44.10%
27	2,983,565 円	1,078,891 円	- 円	36.16%
28	2,170,189 円	665,040 円	- 円	30.64%

・合計(医療給付費分)

年度	調定額	収入済額	還付未済額	収納率
韮23年	136,748,620 円	114,640,656 円	600 円	83.83%
24	127,049,187 円	108,640,907 円	- 円	85.51%
25	124,089,653 円	108,059,242 円	24 円	87.08%
26	89,128,415 円	79,011,272 円	15,843 円	88.63%
27	62,777,962 円	55,668,416 円	- 円	88.68%
28	37,117,275 円	31,802,185 円	27 円	85.68%

・合計(後期高齢者支援金等分)

年度	調定額	収入済額	還付未済額	収納率
韮23年	45,744,173 円	41,361,927 円	255 円	90.42%
24	44,182,305 円	39,573,645 円	8 円	89.57%
25	42,407,083 円	38,132,434 円	8 円	89.92%
26	30,812,830 円	27,825,380 円	5,532 円	90.29%
27	22,371,982 円	20,097,980 円	- 円	89.84%
28	14,155,881 円	12,460,593 円	11 円	88.02%

・合計(介護納付金分)

年度	調定額	収入済額	還付未済額	収納率
韮23年	41,987,098 円	36,882,277 円	227 円	87.84%
24	40,940,968 円	36,253,289 円	8 円	88.55%
25	40,658,996 円	36,257,838 円	8 円	89.18%
26	29,776,534 円	26,765,134 円	5,284 円	89.87%
27	21,891,840 円	19,615,461 円	- 円	89.60%
28	13,925,196 円	12,176,504 円	12 円	87.44%

(4) 年度別納付方法別収納状況(現年度分)

区分 年度	自主納付				口座振替				特別徴収(年金天引き)				全 体			
	世帯数 (世帯)	調定額 (千円)	収納額 (千円)	収納率 (%)	世帯数 (世帯)	調定額 (千円)	収納額 (千円)	収納率 (%)	世帯数 (世帯)	調定額 (千円)	収納額 (千円)	収納率 (%)	世帯数 (世帯)	調定額 (千円)	収納額 (千円)	収納率 (%)
平成9年	6,878	928,319	811,457	87.41	5,472	790,176	757,103	95.81					12,350	1,718,495	1,568,560	91.28
10	7,488	983,055	854,788	86.95	5,700	805,269	778,094	96.63					13,188	1,788,324	1,632,882	91.31
11	7,888	1,026,840	881,196	85.82	5,950	835,379	816,033	97.68					13,838	1,862,219	1,697,229	91.14
12	8,565	1,168,371	1,000,355	85.62	6,106	890,542	873,358	98.07					14,671	2,058,913	1,873,713	91.00
13	10,767	1,226,672	1,050,626	85.65	6,423	961,020	942,476	98.07	特別徴収は平成20年10月から実施				17,190	2,187,692	1,993,102	91.11
14	10,613	1,278,747	1,096,687	85.76	7,177	993,557	974,386	98.07					17,790	2,272,304	2,071,073	91.14
15	11,029	1,345,173	1,138,292	84.62	7,623	1,104,574	1,101,757	99.74					18,652	2,449,747	2,240,049	91.44
16	11,282	1,469,615	1,262,692	85.92	7,966	1,275,527	1,245,773	97.67					19,248	2,745,142	2,508,465	91.38
17	10,991	1,561,328	1,339,575	85.80	8,489	1,375,759	1,344,221	97.71					19,480	2,937,087	2,683,796	91.38
18	10,383	1,578,938	1,331,123	84.30	9,349	1,422,997	1,374,852	96.62					19,732	3,001,935	2,705,975	90.14
19	10,817	1,684,088	1,453,341	86.30	9,081	1,307,684	1,245,921	95.28					19,898	2,991,772	2,699,262	90.22
20	7,258	1,264,942	1,066,464	84.31	5,890	1,030,433	1,005,693	97.60	2,115	124,233	124,233	100.00	15,263	2,419,608	2,196,390	90.77
21	6,859	1,199,407	986,855	82.28	5,364	1,109,256	1,091,280	98.38	1,840	147,361	147,131	99.84	14,063	2,456,024	2,225,266	90.60
22	6,915	1,150,941	985,707	85.64	6,319	1,038,219	1,004,847	96.79	940	154,245	154,245	100.00	14,174	2,343,405	2,144,799	91.52
23	6,826	1,182,992	1,006,911	85.12	6,167	1,113,919	1,108,097	99.48	1,283	163,852	163,852	100.00	14,276	2,460,763	2,278,860	92.61
24	6,187	1,166,063	1,000,176	85.77	6,194	1,133,480	1,129,522	99.65	1,923	160,258	160,258	100.00	14,304	2,459,801	2,289,956	93.10
25	5,807	1,185,318	1,062,910	89.67	6,136	1,184,011	1,144,773	96.69	2,057	167,965	167,965	100.00	14,000	2,537,294	2,375,648	93.63
26	5,622	1,153,248	1,032,713	89.55	6,121	1,164,375	1,132,518	97.26	2,257	167,273	167,273	100.00	14,000	2,484,896	2,332,504	93.87
27	6,169	1,103,752	992,921	89.96	6,106	1,153,602	1,125,263	97.54	2,421	166,477	166,477	100.00	14,696	2,423,831	2,284,661	94.26
28	6,013	1,135,735	1,029,802	90.67	5,967	1,176,067	1,144,783	97.34	2,399	167,531	167,531	100.00	14,379	2,479,333	2,342,116	94.47

(注1) 平成3年度末をもって納付組合廃止。

(注2) 上記以外に戸別徴収等も行っている。

(5) 年間収入状況の推移

・現年度分

月別累計	調定額	収入済額	還付未済額	収納率
28. 4	76,027,600 円	0 円		0.00 %
5	89,124,670 円	28,233,889 円		31.68 %
6	89,334,580 円	33,396,252 円		37.38 %
7	2,529,648,570 円	337,574,537 円		13.34 %
8	2,510,591,470 円	765,456,945 円		30.49 %
9	2,514,857,170 円	999,787,698 円		39.76 %
10	2,515,827,200 円	1,305,668,702 円		51.90 %
11	2,505,070,770 円	1,455,916,268 円		58.12 %
12	2,495,455,860 円	1,671,885,495 円		67.00 %
29. 1	2,494,136,940 円	1,902,360,258 円		76.27 %
2	2,493,821,330 円	2,098,023,866 円		84.13 %
3	2,481,571,140 円	2,312,752,191 円		93.20 %
4	2,481,237,110 円	2,327,356,702 円		93.80 %
5	2,479,332,970 円	2,342,550,892 円	434,660 円	94.47 %

・滞納繰越分

月別累計	調定額	収入済額	還付未済額	収納率
28. 4	325,469,094 円	9,889,815 円		3.04 %
5	325,289,244 円	17,133,113 円		5.27 %
6	463,706,117 円	35,288,206 円		7.61 %
7	463,675,587 円	47,774,718 円		10.30 %
8	463,267,897 円	59,221,106 円		12.78 %
9	462,604,877 円	68,822,815 円		14.88 %
10	462,494,737 円	79,194,782 円		17.12 %
11	461,946,877 円	90,270,443 円		19.54 %
12	461,860,157 円	100,960,020 円		21.86 %
29. 1	461,595,927 円	108,301,872 円		23.46 %
2	461,440,687 円	117,038,163 円		25.36 %
3	460,866,337 円	125,991,101 円	444,410 円	27.24 %

(6) 年度別保険料減免状況

区分 年度	災 害		所得の激減		旧被扶養者		そ の 他		合 計		対前年比	
	件数 (件)	減免額 (円)	件数 (件)	減免額 (円)	件数 (件)	減免額 (円)	件数 (件)	減免額 (円)	件数 (件)	減免額 (円)	件数 (%)	減免額 (%)
平成9年	—	—	78	2,816,150	—	—	38	6,911,300	116	9,727,450	124.7	184.0
10	—	—	166	6,057,250	—	—	22	2,986,330	188	9,043,580	162.1	93.0
11	—	—	159	5,484,180	—	—	45	5,197,690	204	10,681,870	108.5	118.1
12	—	—	200	7,420,480	—	—	43	3,380,640	243	10,801,120	119.1	101.1
13	—	—	280	9,547,230	—	—	58	5,706,520	338	15,253,750	139.1	141.2
14	8	385,380	347	13,181,280	—	—	56	4,497,020	411	18,063,680	121.6	118.4
15	—	—	368	15,878,230	—	—	13	371,850	381	16,250,080	92.7	90.0
16	—	—	350	19,040,033	—	—	2	23,190	352	19,063,223	92.4	117.3
17	4	523,320	345	16,480,620	—	—	7	103,360	356	17,107,300	101.1	89.7
18	—	—	349	11,757,790	—	—	1	10,890	350	11,768,680	98.3	68.8
19	—	—	335	11,713,533	—	—	3	61,509	338	11,775,042	96.6	100.1
20	3	226,946	353	12,948,891	117	5,079,610	5	133,959	478	18,389,406	141.4	156.2
21	—	—	519	19,548,410	138	5,134,660	4	103,580	661	24,786,650	138.3	134.8
22	—	—	433	12,120,440	164	5,414,990	7	125,061	604	17,660,491	91.4	71.3
23	—	—	448	16,286,148	184	7,633,000	5	220,852	637	24,140,000	105.5	136.7
24	1	104,738	481	16,885,446	192	7,025,680	8	152,040	682	24,167,904	107.1	100.1
25	—	—	459	18,896,986	196	7,296,580	3	25,896	658	26,219,462	96.5	108.5
26	—	—	372	16,624,218	187	9,754,410	5	118,334	564	26,496,962	85.7	101.1
27	—	—	336	13,528,506	186	6,916,320	4	34,689	526	20,479,515	93.3	77.3
28	2	22,354	356	15,335,652	207	8,853,910	4	37,026	569	24,248,942	108.2	118.4

(7) 年度別低所得者階層保険料軽減状況

・医療給付費分

区分 年度	7 割 軽 減				5 割 軽 減			
	世帯別平等割		被保険者均等割		世帯別平等割		被保険者均等割	
	世帯数	軽減額	被保数	軽減額	世帯数	軽減額	被保数	軽減額
平成19年	6,933	112,980,168	9,148	212,087,232	485	5,645,400	1,281	21,213,360
20	4,537	63,402,072	6,325	121,136,400	438	4,664,160	1,054	14,418,720
21	4,510	66,117,144	6,387	121,787,316	449	5,015,520	1,064	14,491,680
22	4,703	65,637,264	6,639	126,592,452	507	4,850,400	1,252	17,052,240
23	4,776	67,577,076	6,725	131,056,800	528	5,115,600	1,271	17,692,320
24	4,927	69,791,400	6,845	133,395,360	534	5,183,460	1,303	18,137,760
25	4,904	70,431,375	6,733	134,040,564	527	5,223,750	1,253	17,817,660
26	4,968	71,412,600	6,742	134,219,736	1,393	13,996,500	2,629	37,384,380
27	5,025	72,221,100	6,759	134,558,172	1,539	15,398,250	2,835	40,313,700
28	4,878	70,637,952	6,581	137,095,392	1,513	15,150,960	2,726	40,562,880

・後期高齢者支援金等分

区分 年度	7 割 軽 減				5 割 軽 減			
	世帯別平等割		被保険者均等割		世帯別平等割		被保険者均等割	
	世帯数	軽減額	被保数	軽減額	世帯数	軽減額	被保数	軽減額
平成20年	4,537	18,556,704	6,325	35,597,100	438	1,365,120	1,054	4,237,080
21	4,510	21,526,512	6,387	40,238,100	449	1,632,960	1,064	4,788,000
22	4,703	21,370,272	6,639	41,825,700	507	1,579,200	1,252	5,634,000
23	4,776	22,914,066	6,725	44,062,200	528	1,734,600	1,271	5,948,280
24	4,927	23,664,900	6,845	44,848,440	534	1,757,610	1,303	6,098,040
25	4,904	24,147,900	6,733	46,376,904	527	1,989,600	1,253	7,611,360
26	4,968	24,484,320	6,742	46,438,896	1,393	4,798,800	2,629	12,934,680
27	5,025	24,761,520	6,759	46,555,992	1,539	5,279,400	2,835	13,948,200
28	4,878	27,693,288	6,581	53,069,184	1,513	5,939,865	2,726	15,701,760

・介護納付金分

区分 年度	7 割 軽 減				5 割 軽 減			
	世帯別平等割		被保険者均等割		世帯別平等割		被保険者均等割	
	世帯数	軽減額	被保数	軽減額	世帯数	軽減額	被保数	軽減額
平成19年	2,080	7,862,400	2,316	15,952,608	280	756,000	378	1,859,760
20	2,105	7,072,800	2,366	14,707,056	269	645,600	362	1,607,280
21	2,174	7,487,256	2,443	16,006,536	279	686,340	383	1,792,440
22	2,326	8,010,744	2,621	17,172,792	339	833,940	466	2,180,880
23	2,458	8,671,824	2,750	18,249,000	378	952,560	512	2,426,880
24	2,521	8,894,088	2,777	18,428,172	363	914,760	491	2,327,340
25	2,480	10,207,680	2,721	21,485,016	361	1,061,340	471	2,656,440
26	2,388	9,829,008	2,620	20,687,520	812	2,387,280	991	5,589,240
27	2,344	9,647,904	2,573	20,316,408	831	2,443,140	1,009	5,690,760
28	2,251	10,588,704	2,458	23,124,864	760	2,553,600	944	6,343,680

(注) 平成9年度以降、世帯別平等割、被保険者均等割の2割軽減は法定軽減になった。

・単身軽減のみ

区分 年度	医療給付費分		後期高齢者支援金分	
	世帯別平等割		世帯別平等割	
	世帯数	軽減額	世帯数	軽減額
平成20年	1,181	11,621,040	1,181	3,401,280
21	1,175	12,126,000	1,175	3,948,000
22	1,686	17,399,520	1,686	5,664,960
23	1,686	17,601,840	1,686	5,968,440
24	1,635	17,069,400	1,635	5,787,900
25	1,611	14,868,000	1,611	5,097,600
26	1,644	15,156,750	1,644	5,196,600
27	1,667	15,414,000	1,667	5,284,800
28	1,529	15,132,480	1,529	5,932,620

2 割 軽 減				所 得 割 (2割軽減)		合 計			軽減額
2 割 軽 減		被保険者均等割							
世帯数	軽減額	被保数	軽減額	世帯数	軽減額	世帯数	被保数	軽減額	対前年比
1,241	5,778,096	2,236	14,811,264	3,374	60,410,467	12,033	12,665	432,925,987	103.0
1,259	6,018,144	2,170	11,874,240	平成20年度以降 廃止		6,234	9,549	221,513,736	51.2
1,317	6,551,136	2,297	12,514,056			6,276	9,748	226,476,852	102.2
1,417	5,550,096	2,442	13,304,016			6,627	10,333	232,986,468	102.9
1,433	5,668,920	2,468	13,741,824			6,737	10,464	240,852,540	103.4
1,435	5,673,096	2,401	13,368,768			6,896	10,549	245,549,844	102.0
1,456	5,840,100	2,507	14,259,816			6,887	10,493	247,613,265	100.8
1,299	5,105,100	2,465	14,020,920			7,660	11,836	276,139,236	111.5
1,390	5,361,300	2,569	14,612,472			7,954	12,163	282,464,994	102.3
1,447	5,536,608	2,556	15,213,312			7,838	11,863	284,197,104	100.6

2 割 軽 減				所 得 割 (2割軽減)		合 計			軽減額
世帯別平等割		被保険者均等割							
世帯数	軽減額	被保数	軽減額	世帯数	軽減額	世帯数	被保数	軽減額	対前年比
1,259	1,761,408	2,170	3,489,360	/		6,234	9,549	65,006,772	皆増
1,317	2,132,928	2,297	4,134,600			6,276	9,748	74,453,100	114.5
1,417	1,807,008	2,442	4,395,600			6,627	10,333	76,611,780	102.9
1,433	1,922,220	2,468	4,620,096			6,737	10,464	81,201,462	106.0
1,435	1,923,636	2,401	4,494,672			6,896	10,549	82,787,298	102.0
1,456	2,002,320	2,507	4,933,776			6,887	10,493	87,061,860	105.2
1,299	1,750,320	2,465	4,851,120			7,660	11,836	95,258,136	109.4
1,390	1,838,160	2,569	5,055,792			7,954	12,163	97,439,064	102.3
1,447	2,170,602	2,556	5,889,024			7,838	11,863	110,463,723	113.4

2 割 軽 減				所 得 割 (2割軽減)		合 計			軽減額
世帯別平等割		被保険者均等割							
世帯数	軽減額	被保数	軽減額	世帯数	軽減額	世帯数	被保数	軽減額	対前年比
561	605,880	703	1,383,504	/		2,921	3,397	28,420,152	101.2
672	645,120	816	1,449,216			3,046	3,544	26,127,072	91.9
711	699,624	876	1,639,872			3,164	3,702	28,312,068	108.4
790	777,360	988	1,849,536			3,455	4,075	30,825,252	108.9
791	797,328	981	1,859,976			3,627	4,243	32,957,568	106.9
800	806,400	976	1,850,496			3,684	4,244	33,221,256	100.8
764	898,464	942	2,125,152			3,605	4,134	38,434,092	115.7
623	732,648	764	1,723,584			3,823	4,375	40,949,280	106.5
646	759,696	784	1,768,704			3,821	4,366	40,626,612	99.2
635	853,440	780	2,096,640			3,646	4,182	45,560,928	112.1

(8) 年度別非自発の失業者保険料軽減状況

区分 年度	件数	軽減額	対前年比
平成22年	458	34,880,130	—
23	438	35,720,180	102.4
24	397	33,007,360	92.4
25	315	31,704,050	96.1
26	272	23,173,470	73.1
27	292	26,826,820	115.8
28	246	24,483,260	91.3

6. 財政

(1) 決算（全被保険者分）

被保険者数 21,509 人

		歳		入						
科 目		当初予算額	増減額	予算現額	決算額	1人当り	構成比	予算現額との差		
		千円	千円	千円	円	円	%	円		
保 険 料	一 般 被 保	医療給付費分	1,948,147	-7,050	1,941,097	1,570,995,882	73,039	13.82	-370,101,118	
		後期高齢者支援金分	684,602	-13,337	671,265	613,327,179	28,515	5.40	-57,937,821	
		介護納付金分	239,723	-5,257	234,466	227,779,650	10,590	2.00	-6,686,350	
		一般被保険者分計	2,872,472	-25,644	2,846,828	2,412,102,711	112,144	21.23	-434,725,289	
	険 退 者 職 等 被 保	医療給付費分	50,825	-	50,825	31,802,185	1,479	0.28	-19,022,815	
		後期高齢者支援金分	18,415	-	18,415	12,460,593	579	0.11	-5,954,407	
		介護納付金分	17,623	-	17,623	12,176,504	566	0.11	-5,446,496	
		退職被保険者等分計	86,863	-	86,863	56,439,282	2,624	0.50	-30,423,718	
	小 計		2,959,335	-25,644	2,933,691	2,468,541,993	114,768	21.72	-465,149,007	
	国 庫 支 出 金	療養給付費等負担金	1,793,687	-	1,793,687	1,744,065,178	81,085	15.35	-49,621,822	
高額医療費共同事業負担金		57,121	11,123	68,244	63,834,246	2,968	0.56	-4,409,754		
特定健康診査等負担金		13,087	-	13,087	12,773,000	594	0.11	-314,000		
普通調整交付金		20,320	-	20,320	87,813,000	4,083	0.77	67,493,000		
特別調整交付金		23,033	-	23,033	24,366,000	1,133	0.21	1,333,000		
出産育児一時金補助金		-	-	-	-	-	-	-		
高齢者医療制度円滑運営事業費補助金		-	-	-	-	-	-	-		
災害臨時特例補助金		-	-	-	-	-	-	-		
国民健康保険制度関係業務準備事業費補助金		-	-	-	1,576,000	73	0.01	1,576,000		
小 計		1,907,248	11,123	1,918,371	1,934,427,424	89,936	17.02	16,056,424		
前期高齢者交付金		2,440,017	-	2,440,017	2,440,666,070	113,472	21.48	649,070		
療養給付費交付金		199,440	-	199,440	193,086,028	8,977	1.70	-6,353,972		
県 支 出 金	高額医療費共同事業負担金	57,121	11,123	68,244	63,834,246	2,968	0.56	-4,409,754		
	特定健康診査等負担金	13,087	-	13,087	12,773,000	594	0.11	-314,000		
	県補助金	7,462	-	7,462	8,172,000	380	0.07	710,000		
	県調整交付金	484,862	-	484,862	449,249,000	20,887	3.95	-35,613,000		
共同事業交付金		2,697,275	22,246	2,719,521	2,801,630,425	130,254	24.65	82,109,425		
繰 入 金	一般会計（保険基盤安定）	548,996	38,494	587,490	587,489,204	27,314	5.17	-796		
	一般会計（その他）	410,262	-	410,262	312,007,351	14,506	2.75	-98,254,649		
	基金等	-	-	-	-	-	-	-		
繰越金		2	67,117	67,119	67,117,551	3,120	0.59	-1,449		
その他の収入		14,893	-	14,893	25,086,049	1,166	0.22	10,193,049		
合 計		11,740,000	124,459	11,864,459	11,364,080,341	528,341	100.00	-500,378,659		

		歳		出						
科 目		当初予算額	増減額	予算現額	決算額	1人当り	構成比	予算現額との差		
		千円	千円	千円	円	円	%	円		
総務費	人件費	101,964	-	101,964	91,636,402	4,260	0.82	10,327,598		
	保険管理費(人件費除く)	87,090	-	87,090	63,735,294	2,963	0.57	23,354,706		
	特別対策費(人件費除く)	19,328	-	19,328	17,372,110	808	0.16	1,955,890		
	小計	208,382	-	208,382	172,743,806	8,031	1.55	35,638,194		
保険給付費	一般被保険者分	療養給付費	5,877,186	-	5,877,186	5,536,710,991	257,414	49.83	340,475,009	
		療養費	106,871	-	106,871	94,729,558	4,404	0.85	12,141,442	
		小計	5,984,057	-	5,984,057	5,631,440,549	261,818	50.69	352,616,451	
		高額療養費	751,396	29,103	780,499	748,820,062	34,814	6.74	31,678,938	
		高額介護合算療養費	2,001	-	2,001	918,330	43	0.01	1,082,670	
		移送費	1	-	1	-	-	-	1,000	
		任意給付	出産育児一時金	46,200	-	46,200	25,527,600	1,187	0.23	20,672,400
			葬祭費	7,000	-	7,000	5,400,000	251	0.05	1,600,000
	その他		5,900	-	5,900	6,048,519	281	0.05	-148,519	
	小計	6,796,555	29,103	6,825,658	6,418,155,060	298,394	57.77	407,502,940		
	険退者職等被分保	療養給付費療養費	209,830	-	209,830	157,956,471	7,344	1.42	51,873,529	
		高額療養費	35,245	-	35,245	34,522,749	1,605	0.31	722,251	
		高額介護合算療養費	301	-	301	-	-	-	301,000	
		移送費	1	-	1	-	-	-	1,000	
小計		245,377	-	245,377	192,479,220	8,949	1.73	52,897,780		
審査支払手数料	17,829	-	17,829	16,842,261	783	0.15	986,739			
計		7,059,761	29,103	7,088,864	6,627,476,541	308,126	59.65	461,387,459		
老人保健拠出金等	46	-	46	34,949	2	0.00	11,051			
後期高齢者支援金	後期高齢者支援金	1,188,585	-	1,188,585	1,182,680,912	54,985	10.64	5,904,088		
	後期高齢者関係事務費拠出金	100	-	100	83,174	4	0.00	16,826		
	小計	1,188,685	-	1,188,685	1,182,764,086	54,989	10.65	5,920,914		
前期高齢者支援金	前期高齢者納付金	667	123	790	789,168	37	0.01	832		
	前期高齢者事務費拠出金	100	-	100	80,690	4	0.00	19,310		
	小計	767	123	890	869,858	40	0.01	20,142		
介護納付金	449,403	-	449,403	446,172,356	20,744	4.02	3,230,644			
共同事業拠出金	高額医療費共同事業医療費拠出金	228,487	44,492	272,979	253,568,890	11,789	2.28	19,410,110		
	保険財政共同安定化事業拠出金	2,471,857	-	2,471,857	2,281,254,948	106,060	20.53	190,602,052		
	小計	2,700,344	44,492	2,744,836	2,534,823,838	117,849	22.81	210,012,162		
保健事業費	保健衛生普及費	33,875	-	33,875	31,714,783	1,474	0.29	2,160,217		
	特定健康診査等事業費	72,826	-	72,826	62,694,835	2,915	0.56	10,131,165		
基金等積立金	58	-	58	58,000	3	0.00	-			
公債費	1	-	1	-	-	-	-	1,000		
その他の支出	10,852	51,293	62,145	51,088,597	2,375	0.46	11,056,403			
予備費	15,000	-552	14,448	-	-	-	-	14,448,000		
合計		11,740,000	124,459	11,864,459	11,110,441,649	516,548	100.00	754,017,351		
収支差引残額					253,638,692	11,792	2.28			
翌年度繰越額					-	-	-			
再差引額					253,638,692	11,792	2.28			

・退職被保険者分(再掲)

歳 入			歳 出				
科 目	決算額 (円)	割 合 (%)	科 目	決算額 (円)	割 合 (%)		
保 険 料	医療給付費分	31,802,185	12.74	療 養 給 付 費	療養給付費	155,353,373	80.69
	後期高齢者支援金分	12,460,593	4.99		療 養 費	2,603,098	1.35
	介護納付金分	12,176,504	4.88		小 計	157,956,471	82.04
	小 計	56,439,282	22.61		高額療養費	34,522,749	17.93
療養給付費交付金	193,086,028	77.37	高額介護合算療養費	-	-		
繰越金	-	-	計	192,479,220	99.97		
その他の収入	45,793	0.02	その他の支出	52,540	0.03		
合 計	249,571,103	100.00	繰上充用	-	-		
			合 計	192,531,760	100.00		

収支差引額

57,039,343

(2) 年度別決算状況
・歳入

科目 年度	保険料		国庫支出金		療養給付費交付金		前期高齢者交付金		県支出金		繰入金		その他		合計		
	決算額 (千円)	比率 (%)	決算額 (千円)	比率 (%)	決算額 (千円)	比率 (%)	決算額 (千円)	比率 (%)	決算額 (千円)	比率 (%)	決算額 (千円)	比率 (%)	決算額 (千円)	比率 (%)	決算額 (千円)	比率 (%)	前年比 (%)
平成9年	1,629,561	35.4	1,458,138	31.7	512,080	11.1	-	-	12,880	0.3	902,349	19.6	83,467	1.8	4,598,475	100.0	101.1
10	1,696,955	37.1	1,274,828	27.9	550,966	12.1	-	-	12,670	0.3	938,952	20.6	93,757	2.1	4,568,128	100.0	99.3
11	1,758,455	34.8	1,329,124	26.3	1,021,627	20.2	-	-	12,200	0.2	804,106	15.9	126,870	2.5	5,052,382	100.0	110.6
12	1,939,430	35.5	1,376,136	25.2	969,956	17.8	-	-	14,100	0.3	763,485	14.0	396,671	7.3	5,459,778	100.0	108.1
13	2,097,504	35.5	1,588,112	26.9	1,079,138	18.2	-	-	16,470	0.3	737,698	12.5	395,526	6.7	5,914,448	100.0	108.3
14	2,191,099	37.1	1,627,383	27.6	981,880	16.6	-	-	16,540	0.3	803,781	13.6	285,013	4.8	5,905,696	100.0	99.9
15	2,374,301	36.1	1,803,803	27.4	1,234,127	18.8	-	-	41,406	0.6	951,803	14.5	174,760	2.7	6,580,199	100.0	111.4
16	2,643,830	36.5	2,071,353	28.6	1,167,281	16.1	-	-	44,534	0.6	997,248	13.8	314,474	4.3	7,238,720	100.0	110.0
17	2,838,867	39.4	1,742,536	24.2	1,337,152	18.5	-	-	254,207	3.5	882,981	12.2	155,235	2.2	7,210,977	100.0	99.6
18	2,918,615	37.6	1,652,654	21.3	1,536,420	19.8	-	-	338,171	4.4	933,354	12.0	379,870	4.9	7,759,084	100.0	107.6
19	2,912,619	33.4	1,595,060	18.3	2,235,099	25.6	-	-	353,793	4.1	908,443	10.4	721,450	8.3	8,726,465	100.0	112.5
20	2,342,441	28.5	1,556,662	19.0	718,613	8.8	1,675,417	20.4	329,185	4.0	741,974	9.0	846,975	10.3	8,211,267	100.0	94.1
21	2,360,310	27.6	1,674,504	19.6	414,224	4.9	2,008,165	23.5	368,536	4.3	821,250	9.6	891,762	10.4	8,538,751	100.0	104.0
22	2,308,360	26.1	1,748,267	19.7	337,256	3.8	2,403,485	27.1	354,809	4.0	734,462	8.3	974,338	11.0	8,860,977	100.0	103.8
23	2,456,437	26.7	1,684,253	18.3	431,407	4.7	2,605,189	28.3	406,937	4.4	658,435	7.2	958,814	10.4	9,201,471	100.0	103.8
24	2,458,636	26.0	1,591,748	16.9	470,224	5.0	2,687,833	28.5	499,803	5.3	710,039	7.5	1,025,896	10.9	9,444,179	100.0	102.6
25	2,544,233	26.7	1,554,247	16.3	531,212	5.6	2,738,495	28.7	479,537	5.0	710,195	7.5	967,748	10.2	9,525,667	100.0	100.9
26	2,477,881	25.8	1,493,146	15.5	504,486	5.2	2,899,629	30.1	482,725	5.0	737,925	7.7	1,024,644	10.7	9,620,436	100.0	101.0
27	2,426,849	21.3	1,793,767	15.8	316,913	2.8	2,545,109	22.4	628,757	5.5	883,175	7.8	2,774,972	24.4	11,369,542	100.0	118.2
28	2,468,542	21.7	1,934,427	17.0	193,086	1.7	2,440,666	21.5	534,028	4.7	899,497	7.9	2,893,834	25.5	11,364,080	100.0	100.0

・歳出

科目 年度	総務費		保険給付費		後期高齢者支援金等		前期高齢者納付金等		老人保健拠出金		介護納付金		保健事業費		その他		合計			歳入歳出
	決算額 (千円)	比率 (%)	決算額 (千円)	比率 (%)	決算額 (千円)	比率 (%)	決算額 (千円)	比率 (%)	決算額 (千円)	比率 (%)	決算額 (千円)	比率 (%)	決算額 (千円)	比率 (%)	決算額 (千円)	比率 (%)	決算額 (千円)	比率 (%)	前年比 (%)	差引残高 (千円)
職9年	117,849	2.6	2,937,989	64.5	-	-	-	-	1,445,052	31.7	-	-	14,185	0.3	41,050	0.9	4,556,125	100.0	100.9	42,350
10	113,680	2.5	2,978,989	66.1	-	-	-	-	1,352,086	30.0	-	-	16,735	0.4	42,504	0.9	4,503,995	100.0	98.9	64,133
11	212,223	4.5	3,081,060	65.1	-	-	-	-	1,377,075	29.1	-	-	16,642	0.4	43,455	0.9	4,730,455	100.0	105.0	321,927
12	112,826	2.2	3,253,178	63.2	-	-	-	-	1,412,650	27.4	212,699	4.1	17,107	0.3	139,788	2.7	5,148,248	100.0	108.8	311,530
13	130,431	2.3	3,425,845	60.1	-	-	-	-	1,699,289	29.8	245,522	4.3	18,822	0.3	181,248	3.2	5,701,157	100.0	110.7	213,291
14	179,051	3.1	3,255,233	55.5	-	-	-	-	1,955,148	33.3	262,658	4.5	18,038	0.3	192,938	3.3	5,863,066	100.0	102.8	42,630
15	125,240	1.9	3,857,417	59.7	-	-	-	-	1,970,621	30.5	317,718	4.9	15,065	0.2	175,222	2.7	6,461,283	100.0	110.2	118,916
16	121,671	1.7	4,465,346	61.8	-	-	-	-	1,938,391	26.8	389,589	5.4	17,901	0.2	295,683	4.1	7,228,581	100.0	111.9	10,139
17	126,767	1.7	4,785,402	65.5	-	-	-	-	1,769,137	24.2	455,303	6.2	16,683	0.2	149,843	2.1	7,303,135	100.0	101.0	-92,158
18	136,480	1.7	5,114,468	65.0	-	-	-	-	1,602,471	20.4	477,432	6.1	17,329	0.2	514,816	6.5	7,862,996	100.0	107.7	-103,912
19	175,555	2.0	5,514,614	63.6	-	-	-	-	1,562,431	18.0	438,364	5.1	19,805	0.2	965,204	11.1	8,675,973	100.0	110.3	50,492
20	140,169	1.7	5,657,136	68.5	881,024	10.7	1,186	0.0	268,248	3.2	394,196	4.8	40,615	0.5	878,523	10.6	8,261,097	100.0	95.2	-49,830
21	152,652	1.8	5,986,144	69.6	1,008,075	11.7	2,866	0.0	79,775	0.9	393,586	4.6	47,256	0.5	927,716	10.8	8,598,070	100.0	104.1	-59,319
22	163,972	1.9	6,178,442	69.8	1,012,495	11.4	1,727	0.0	17,185	0.2	417,119	4.7	57,083	0.6	1,007,614	11.4	8,855,637	100.0	103.0	5,340
23	146,506	1.6	6,295,482	69.1	1,081,180	11.9	3,196	0.0	64	0.0	448,824	4.9	57,224	0.6	1,075,992	11.8	9,108,468	100.0	102.9	93,003
24	164,010	1.7	6,420,750	68.4	1,155,567	12.3	1,218	0.0	175	0.0	483,468	5.1	79,683	0.8	1,083,834	11.5	9,388,705	100.0	103.1	55,474
25	164,874	1.8	6,297,673	67.3	1,206,557	12.9	1,235	0.0	48	0.0	519,142	5.5	85,031	0.9	1,086,490	11.6	9,361,050	100.0	99.7	164,617
26	173,242	1.8	6,299,050	66.8	1,212,737	12.9	952	0.0	44	0.0	525,561	5.6	89,705	1.0	1,132,774	12.0	9,434,065	100.0	100.8	186,371
27	164,390	1.5	6,786,131	60.0	1,207,565	10.7	833	0.0	44	0.0	470,050	4.2	94,987	0.8	2,578,425	22.8	11,302,425	100.0	119.8	67,117
28	172,743	1.6	6,627,476	59.7	1,182,764	10.6	870	0.0	35	0.0	446,172	4.0	94,410	0.8	2,585,971	23.3	11,110,441	100.0	98.3	253,639

(3) 年度別経理状況

区分 年度	国保 世帯数 (世帯)	被保険者数			1世帯当たり			1人当たり										
					現年度保険料		一般会計 繰入金	現年度保険料		一般会計 繰入金	国庫支出金							総務費 支出額
		老健 (再掲) (人)	退職 (再掲) (人)	調定額 (円)	収納額 (円)	調定額 (円)		収納額 (円)	総務費 負担金 (円)		療養給 付費等 負担金 (円)	高額医療費 共同事業 負担金 (円)	特定健康 診査等 負担金 (円)	普通 調整 交付金 (円)	特別 調整 交付金 (円)	その他 (円)		
							(円)			(円)							(円)	(円)
平成9年	12,400	22,723	6,348	2,544	138,588	126,533	71,194	75,628	69,050	38,849	109	57,629	—	—	370	5,967	—	5,186
10	13,130	23,790	6,867	2,670	136,201	124,397	71,511	75,171	68,656	39,467	—	51,907	—	—	634	1,043	—	4,778
11	13,935	25,012	7,398	3,086	133,636	121,821	57,704	74,453	67,871	32,148	—	50,605	—	—	1,005	393	—	8,485
12	14,796	26,409	7,991	3,494	139,153	126,636	51,601	77,968	70,955	28,912	27	50,821	—	—	694	528	—	4,273
13	15,584	27,683	8,577	3,669	140,381	127,945	47,337	79,027	72,026	26,648	23	56,027	—	—	493	795	—	4,712
14	16,407	29,091	9,070	3,817	137,857	125,714	48,764	77,755	70,906	26,478	19	54,070	—	—	635	907	—	6,126
15	17,292	30,563	9,050	4,278	141,669	129,605	53,244	80,154	73,328	30,124	23	56,693	794	—	1,435	65	—	4,098
16	17,880	31,337	8,854	4,976	153,531	140,395	55,774	87,601	80,105	31,823	—	61,152	891	—	3,636	420	—	3,883
17	18,200	31,496	8,550	5,562	161,378	147,590	48,515	93,252	85,285	28,035	—	52,962	957	—	1,259	148	—	4,025
18	18,536	31,723	8,247	6,343	161,952	148,976	50,354	94,630	87,048	29,422	—	49,982	970	—	1,065	79	—	4,302
19	18,741	31,773	8,047	6,890	159,638	147,599	48,474	94,161	87,060	28,592	—	47,855	1,064	—	732	457	—	5,525
20	14,066	23,782	—	1,356	172,018	156,561	52,749	101,741	92,599	31,199	—	61,706	1,600	207	1,522	555	—	5,894
21	14,152	23,752	—	1,298	173,546	157,542	58,031	103,403	93,867	34,576	—	65,088	1,542	353	2,996	202	318	6,427
22	14,180	23,661	—	1,367	165,261	151,342	51,796	99,041	90,700	31,041	—	67,874	1,731	315	2,815	935	218	6,930
23	14,184	23,523	—	1,498	173,489	160,664	46,421	104,611	96,878	27,991	—	65,670	1,985	434	2,292	1,169	52	6,228
24	14,153	23,349	—	1,394	173,801	161,805	50,169	105,349	98,078	30,410	—	62,970	2,116	475	1,545	1,039	5	7,024
25	14,106	23,047	—	1,281	179,873	168,458	50,347	110,092	103,105	30,815	—	61,765	2,368	519	1,791	972	23	7,154
26	14,106	22,844	—	974	176,159	165,322	52,313	108,777	102,085	32,303	—	60,271	2,592	561	890	1,050	—	7,584
27	13,964	22,389	—	692	173,577	163,611	63,247	108,260	102,044	39,447	—	74,007	2,718	575	1,658	1,161	—	7,342
28	13,608	21,509	—	393	182,197	172,145	66,101	115,270	108,910	41,820	—	81,085	2,968	594	4,083	1,133	73	8,031

(4) 年度別経理関係諸率

区 分		平成9年度	10年度	11年度	12年度	13年度	14年度	15年度	16年度	
歳 入	現 年 度 分 保 険 料	1世帯当たり調定額 (円)	138,588	136,201	133,636	139,153	140,381	137,857	141,669	153,531
		1人当たり調定額 (円)	75,628	75,171	74,453	77,968	79,027	77,755	80,154	87,603
		療養諸費に対する割合	39.30%	41.39%	41.88%	44.24%	42.79%	43.52%	42.01%	42.87%
		1世帯当たり収納額 (円)	126,533	124,397	121,821	126,636	127,945	125,714	129,605	140,395
		1人当たり収納額 (円)	69,050	68,565	67,871	70,955	72,026	70,906	73,328	80,108
		療養諸費に対する割合	35.88%	37.81%	38.18%	40.26%	39.00%	39.69%	38.43%	39.20%
	繰 入 金	基盤安定繰入金	183,774	180,330	169,163	192,750	208,011	224,191	318,426	364,805
		基金繰入金	19,569	—	—	—	—	—	31,115	—
		計	203,343	180,330	169,163	192,750	208,011	224,191	349,541	364,805
		1世帯当たり (円)	16,399	13,734	12,139	13,027	13,348	13,664	20,280	20,451
		1人当たり (円)	8,949	7,580	6,763	7,299	7,514	7,707	11,469	11,657
		療養諸費に対する割合	4.65%	4.17%	3.80%	4.14%	4.07%	4.31%	6.01%	5.71%
	国 庫 支 出 金 ・ 県 支 出 金 ・ 療 養 給 付 費 交 付 金	その他一般会計繰入金	418,305	507,749	320,781	303,790	529,687	597,590	602,262	632,443
		1世帯当たり (円)	33,734	31,858	23,020	20,532	33,989	36,423	34,942	35,455
		1人当たり (円)	18,409	17,583	12,825	11,504	19,134	20,542	19,762	20,210
		事務費負担金	2,486	—	—	713	646	561	704	27
		療養給付費等負担金	1,309,515	1,234,901	1,265,741	1,342,023	1,550,987	1,580,151	1,732,697	1,916,324
		高額医療費共同事業負担金	—	—	—	—	—	—	24,256	27,923
	歳 出	特定健康診査等負担金	—	—	—	—	—	—	—	—
		調整交付金	144,020	39,926	34,994	31,654	35,663	45,063	45,881	127,076
		その他国庫支出金	2,116	—	28,388	1,746	816	1,608	264	—
		県支出金	12,880	12,670	12,200	14,100	16,470	16,540	41,406	44,534
		療養給付費交付金	512,080	550,966	1,021,627	969,956	1,079,138	981,880	1,234,127	1,167,281
		計 (事務費を除く)	1,980,611	1,838,463	2,362,950	2,359,479	2,683,074	2,625,242	3,078,631	3,283,138
		1世帯当たり (円)	159,727	140,018	169,569	159,467	172,169	160,007	178,616	184,053
		1人当たり (円)	87,163	77,277	94,473	89,351	96,921	90,242	101,018	104,913
療養諸費に対する割合		45.29%	42.55%	53.15%	50.70%	52.49%	50.52%	52.96%	51.39%	
療養給付費		2,702,836	2,720,252	2,754,981	2,914,770	3,059,166	2,872,815	3,434,932	3,955,331	
療養費	31,676	33,549	32,582	38,449	40,830	43,739	47,994	63,383		
高額療養費	151,309	167,625	232,548	235,481	256,368	262,955	297,806	364,132		
任意給付費	41,989	46,708	48,994	52,271	56,423	62,110	61,716	67,152		
老人保健拠出金	1,445,052	1,352,086	1,377,075	1,412,650	1,699,289	1,955,148	1,970,621	1,938,391		
計	4,372,862	4,320,220	4,446,180	4,653,621	5,112,076	5,196,767	5,813,069	6,388,389		
1世帯当たり (円)	352,650	329,030	319,066	314,519	328,034	316,741	337,263	358,134		
1人当たり (円)	192,442	181,595	177,762	176,227	184,665	178,638	190,743	204,141		
1世帯当たり総務費 (円)	5,186	4,778	8,485	7,625	8,370	10,863	7,266	6,821		
1人当たり保健事業費 (円)	624	703	665	648	680	617	494	572		
年間平均国保加入世帯	12,400	13,130	13,935	14,796	15,584	16,407	17,236	17,838		
年間平均国保被保険者数	22,723	23,790	25,012	26,407	27,683	29,091	30,476	31,294		

17年度	18年度	19年度	20年度	21年度	22年度	23年度	24年度	25年度	26年度	27年度	28年度
161,378	161,952	159,638	172,018	173,546	165,261	173,476	173,489	179,873	176,159	173,577	182,197
93,253	94,630	94,161	101,741	103,403	99,041	104,611	105,349	110,092	108,777	108,260	115,270
44.85%	44.80%	42.38%	40.96%	40.62%	37.94%	39.20%	38.36%	40.40%	39.56%	35.81%	37.51%
147,590	148,976	147,599	156,561	157,542	151,342	160,664	161,805	168,458	165,322	163,611	172,145
85,285	87,048	87,060	92,599	93,867	90,700	96,878	98,078	103,105	102,085	102,044	108,910
41.02%	41.21%	39.19%	37.28%	36.87%	34.75%	36.31%	35.77%	37.83%	37.13%	33.76%	35.44%
389,433	395,104	401,004	313,532	328,435	351,558	367,139	371,545	377,430	424,699	548,996	587,489
—	—	—	—	—	—	—	—	—	—	—	—
389,433	395,104	401,004	313,532	328,435	351,558	367,139	371,545	377,430	424,699	548,996	587,489
21,429	21,315	21,397	22,290	23,208	24,793	25,884	26,252	26,757	30,108	39,315	43,172
12,367	12,455	12,621	13,184	13,828	14,858	15,608	15,913	16,377	18,591	24,521	27,314
5.96%	5.90%	5.68%	5.31%	5.43%	5.69%	5.85%	5.80%	6.01%	6.76%	8.11%	8.89%
493,548	538,251	507,439	428,442	492,815	382,904	291,296	338,494	332,765	313,226	334,179	312,007
27,158	29,038	27,076	30,459	34,823	27,003	20,537	23,917	23,590	22,205	23,931	22,928
15,674	16,967	15,971	18,015	20,748	16,183	12,383	14,497	14,439	13,712	14,926	14,506
—	—	—	—	—	—	—	—	—	—	—	—
1,668,090	1,585,588	1,520,485	1,467,496	1,545,964	1,605,957	1,544,748	1,470,278	1,423,502	1,376,824	1,656,947	1,744,065
30,136	30,782	33,819	38,046	36,627	40,955	46,694	49,413	54,580	59,200	60,847	63,834
—	—	—	4,923	8,387	7,458	10,207	11,083	11,957	12,823	12,867	12,773
44,309	36,284	37,755	49,387	75,962	88,729	81,392	60,335	63,668	44,298	63,106	112,179
—	—	—	—	—	5,168	1,212	639	540	—	—	1,576
254,207	338,171	353,793	329,185	368,536	354,809	406,937	499,803	479,537	482,725	628,757	534,028
1,337,151	—	2,235,099	718,613	414,224	337,256	431,407	470,224	531,212	504,486	316,913	193,086
3,333,893	1,990,825	4,180,951	2,607,650	2,449,700	2,440,332	2,522,597	2,561,775	2,564,996	2,480,356	2,739,437	2,661,541
183,453	107,403	223,091	185,387	173,099	172,097	177,848	181,006	181,837	175,837	196,179	195,586
105,875	62,757	131,588	109,648	103,137	103,137	107,240	109,717	111,294	108,578	122,356	123,741
50.98%	29.71%	59.23%	44.15%	40.51%	39.51%	40.19%	40.02%	40.84%	39.49%	40.48%	40.27%
4,286,895	4,571,670	4,925,779	5,021,635	5,255,270	5,407,321	5,495,491	5,591,225	5,500,110	5,502,495	5,878,326	5,692,064
75,293	89,591	97,335	106,897	110,921	110,941	110,720	108,474	106,240	107,718	103,795	97,333
347,713	362,944	393,782	461,590	548,477	592,535	618,884	651,309	624,463	624,136	738,015	783,343
60,095	73,522	79,486	48,407	52,416	48,333	51,466	50,456	49,914	46,910	47,676	36,976
1,769,137	1,602,471	1,562,431	268,248	79,775	17,185	64	175	48	44	44	35
6,539,133	6,700,198	7,058,813	5,906,777	6,046,859	6,176,315	6,276,625	6,401,639	6,280,775	6,281,303	6,767,856	6,609,751
359,827	361,469	376,651	419,933	427,279	435,565	442,514	452,317	445,256	445,293	484,665	485,725
207,664	211,209	222,164	248,372	254,583	261,034	266,829	274,172	272,520	274,965	302,285	307,302
6,976	7,363	9,367	9,965	10,787	11,564	10,329	11,588	11,688	12,281	11,772	12,694
530	546	623	1,708	1,990	2,413	2,433	3,413	3,689	3,927	4,243	4,389
18,173	18,536	18,741	14,066	14,152	14,180	14,184	14,153	14,106	14,106	13,964	13,608
31,489	31,723	31,773	23,782	23,752	23,661	23,523	23,349	23,047	22,844	22,389	21,509

(5) 国民健康保険事業特別会計基金運用状況

区分 年度	積立額		処分額 円	保有額 円
	剰余金 円	運用利子 円		
平成9年	-	346,848	19,569,000	34,776,277
10	-	211,959	-	34,988,236
11	-	93,370	-	35,081,606
12	-	48,979	-	35,130,585
13	17,957,000	70,748	-	53,158,333
14	-	11,509	-	53,169,842
15	-	7,332	31,115,000	22,062,174
16	-	4,422	-	22,066,596
17	-	4,411	-	22,071,007
18	-	-	-	22,071,007
19	-	33,000	-	22,104,007
20	1,427,000	60,507	-	23,591,514
21	-	32,591	-	23,624,105
22	-	16,509	-	23,640,614
23	-	7,088	-	23,647,702
24	2,372,000	5,927	-	26,025,629
25	-	6,000	-	26,031,629
26	22,123,000	6,471	-	48,161,100
27	-	32,554	-	48,193,654
28	16,944	41,056	-	48,251,654

7. 資料

様式 1 3 国民健康保険事業状況報告書（事業年報）A表 (平成 28 年度)

都道府県名	兵庫県
保険者名	芦屋市
都道府県・保険者番号	28 - 007

事業開始年月日	昭和34年4月1日
---------	-----------

○ 一般状況

その他 給付	出産育児 葬	祭	傷病手当	出産手当	その他
円	円	円	円	円	円
999,999,999,999	50,000		0	0	999,999,999,999

	本年度末現在	(再掲) 未就学児	(再掲) 前期高齢者	(再掲) 70歳以上一般	(再掲) 70歳以上現役並み所得者
世帯数	13,243				
被保険者数	20,787	567	8,952	3,652	606
退職被保険者等	283	0			
一般被保険者	20,504	567	8,952	3,652	606

	年度平均	(再掲) 未就学児	(再掲) 前期高齢者	(再掲) 70歳以上一般	(再掲) 70歳以上現役並み所得者
世帯数	13,649				
被保険者数	21,601	554	9,129	3,668	603
退職被保険者等	416	0			
一般被保険者	21,185	554	9,129	3,668	603

	本年度末現在	年度平均
介護保険第2号被保険者数	6,989	7,314

	年度平均
標準負担額の減額状況	421

被保険者 増減内訳	本年度中増	転入	社保離脱	生保廃止	出生	後期高齢者離脱	その他	計
	1,080	2,109	24	66	1	136	3,416	
本年度中減	転出	社保加入	生保開始	死亡	後期高齢者加入	その他	計	
967	2,142	57	115	1,038	183	4,502		

本年度末現在 本事務職員数	専任	兼任	計	一部負担割合	法定割合	その他
	17	0	17		1	0

備考 出産育児一時金については、産科医療補償制度加入機関で分娩した場合1件につき420,000円、それ以外は1件につき404,000円。医療付加金については、①感染症予防法第37条、第37条の2適用医療について、自己負担相当額を現物給付。②障害者総合支援法第58条適用医療について、医療費の5%相当額又は自己負担相当額のいずれか少ない額を現金給付。

様式 1 4 国民健康保険事業状況報告書（事業年報）B表（1）

（平成 28 年度）

都道府県名	兵庫県
保険者名	芦屋市
都道府県・保険者番号	28 - 007

○ 経理状況

1. 収支状況及び資産・負債等の状況

[1] 収入状況及び支出状況

収 入				支 出			
科 目	収 入 額	(再掲)介護分	(再掲)後期高齢者支援金等分	科 目	支 出 額	(再掲)介護分	(再掲)後期高齢者支援金等分
	円	円	円		円	円	円
保険料	医療給付費分 1,570,995,882			総務費	172,743,806		
	後期高齢者支援金分 613,327,179		613,327,179	一般療養給付費	5,536,710,991		
	介護納付金分 227,779,650	227,779,650		療養費	94,227,979		
	一般被保険者分計 2,412,102,711	227,779,650	613,327,179	小計	5,630,938,970		
保険料	医療給付費分 31,802,185			高額療養費	748,820,062		
	後期高齢者支援金分 12,460,593		12,460,593	高額介護合算療養費	918,330		
	介護納付金分 12,176,504	12,176,504		移送費	0		
	退職被保険者等分計 56,439,282	12,176,504	12,460,593	出産育児諸費	25,527,600		
	計 2,468,541,993	239,956,154	625,787,772	葬祭諸費	5,400,000		
国庫支出金	事務費負担金 0	0	0	育児諸費	0		
	療養給付費等負担金 1,744,065,178	143,132,111	376,256,164	その他	6,048,519		
	高額医療費共同事業負担金 63,834,246			計 6,417,653,481			
	特定健康診査等負担金 12,773,000			退職給付費療養費	157,956,471		
	普通調整交付金 87,813,000	0	0	高額療養費	34,522,749		
	特別調整交付金 24,366,000	0	0	高額介護合算療養費	0		
	出産育児一時金補助金 1,576,000	0	0	移送費	0		
	特別対策費補助金 0	0	0	小計 192,479,220			
	計 1,934,427,424	143,132,111	376,256,164	審査支払手数料	16,842,261		
	療養給付費等交付金 193,086,028		6,880,398	費計 6,626,974,962			
	前期高齢者交付金 2,440,666,070			後期高齢者支援金 1,182,680,912			
都道府県支出金	高額医療費負担金等 63,834,246			事務費拠出金 83,174			
	特定健康診査等負担金 12,773,000			計 1,182,764,086		1,182,764,086	
	第一号交付金 299,783,000	14,191,000		前期高齢者納付金 789,168			
	第二号交付金 149,466,000			事務費拠出金 80,690			
	第七号交付金 0			計 869,858			
	その他 8,172,000	0	0	老人保健 医療費拠出金 0			
連合会支出金	0			事務費拠出金 34,949			
共同事業交付金	高額医療費負担金等 307,262,653			計 34,949			
	共同事業交付金 2,494,367,772			介護納付金 446,172,356		446,172,356	
繰入金	保険料等 384,350,607	37,840,992		高額医療費負担金等 253,568,890			
	一般会計 203,138,597	19,551,393		共同事業拠出金 2,281,254,948			
	市町村補助 146,759,122			その他 0			
	出産一時金 17,018,400			特定健康診査等事業費 62,694,835			
	財政安定化 20,583,000			保健事業費 31,714,783			
	その他 127,646,829			健康センター事業費 0			
	直診勘定 0			直診勘定繰出金 0			
	その他の収入 25,086,049			その他の支出 51,590,176		0	0
小計(単年度収入) A	11,296,962,790	454,671,650	1,008,924,334	小計(単年度支出) B	11,110,383,649	446,172,356	1,182,764,086
基金等繰入金 C	0			単年度収支差(A-B)	186,579,141	8,499,294	-173,839,752
繰越金 D	67,117,551			基金等積立金 F	58,000		
市町村債(組合債) E	0			前年度繰上充用金 G	0		
収入合計(A+C+D+E)	11,364,080,341			公債費(組合債費) H	0		
				支出合計(B+F+G+H)	11,110,441,649		
				収支差引残(収入合計-支出合計)	253,638,692		
				うち次年度への繰越金 I	253,638,692		
				うち基金等積立金 J	0		

[2] 基金等保有額及び市町村債（組合債）の状況

基金等保有額（前年度末） K	48,193,654	市町村債（組合債）残高	0
基金等繰入金 C	0		
基金等積立金 F	58,000		
収支差引残のうち基金等積立金 J	0		
その他増加額 L	0		
その他減少額 M	0		
基金等保有額（K-C+F+J+L-M）	48,251,654		

[3] 資産・負債等の状況（年度末現在）

資 産	金 額	負 債 及 び 純 資 産	金 額
科 目	円	科 目	円
基金等保有額 a	48,251,654	繰上充用金（当年度赤字額） e	0
次年度への繰越金 b	253,638,692	市町村債（組合債）残高 f	0
貸付金等 c	0	その他の負債 g	0
その他の資産 d	0	負債合計（e+f+g）	0
資産合計（a+b+c+d）	301,890,346	純資産（資産合計-負債合計）	301,890,346

備考	
----	--

様式 1 4 (つづき) 国民健康保険事業状況報告書 (事業年報) B 表 (1) (続)

(平成 28 年度)

都 道 府 県 名	兵庫県
保 險 者 名	芦屋市
都 道 府 県 ・ 保 險 者 番 号	28 - 007

○ 経理状況

2. 保険料 (税) 収納状況 (一般被保険者分)

保 險 料	現 年 分 滞 納 繰 越 分 計	調 定 額	収 納 額	還 付 未 済 額 (別 掲)	不 納 欠 損 額	未 収 額	居 所 不 明 者 分 調 定 額
		円	円	円	円	円	円
		2,425,171,342	2,289,084,279	434,610	0	136,087,063	0
		449,829,613	122,139,412	444,410	16,493,902	311,196,299	0
		2,875,000,955	2,411,223,691	879,020	16,493,902	447,283,362	0

3. 保険給付等支払状況

(一) 保 險 被 保 險 者 分	給 付 費	支 払 義 務 額	支 払 済 額	徴 収 金 等	戻 入 未 済 額	未 払 額	
							円
保 險 被 保 險 者 分	療 養 給 付 費	計	5,519,569,496	5,536,710,991	16,983,969	157,526	0
		現 年 度 分 (再 掲)	5,519,569,496	5,536,710,991	16,983,969	157,526	0
	療 養 費	計	94,061,223	94,227,979	166,756	0	0
		現 年 度 分 (再 掲)	94,061,223	94,227,979	166,756	0	0
	高 額 療 養 費		748,424,170	748,820,062	373,692	22,200	0
	高 額 介 護 合 算 療 養 費		918,330	918,330	0	0	0
	移 送 費		0	0	0	0	0
	そ の 他 の 保 險 給 付 費		36,976,119	36,976,119	0	0	0
	後 期 高 齢 者 支 援 金		1,182,680,912	1,182,680,912			0
	前 期 高 齢 者 納 付 金		789,168	789,168			0
老 人 保 健 医 療 費 拠 出 金		0	0			0	
介 護 納 付 金		446,172,356	446,172,356			0	

4. 備考

現 年 分	収 納 率	
	滞 納 繰 越 分	計
%	%	%
94.39	27.15	83.87
備 考		

様式 1 4 - 2 国民健康保険事業状況報告書（事業年報）B表（2）
（平成 28 年度）

都 道 府 県 名	兵庫県
保 険 者 名	芦屋市
都道府県・保険者番号	28 - 007

4. 保険料（税）（医療給付費分）賦課徴収状況（一般被保険者分）

均一・不均一 賦課の別	(1) 均一賦課	(2) 不均一賦課[0]
	1	0

保険料の別 保険税	(1) 料	(2) 税	保険料（税） 賦課方式	(1) 4方式	(2) 3方式	(3) 2方式	(4) その他	徴収回数	回 8
	1	0		0	1	0	0		
保険料（税） 算定額	保険料（税） 軽減額	災害等による 減免額	その他の 減免額	賦課限度額を 超える額	符 号 1増・2減	増 減 額	保険料（税） 調定額		
千円 2,824,395	千円 251,224	千円 0	千円 15,257	千円 997,727	1 0	千円 17,678	千円 1,577,865		
保 険 料 （ 税 ） 算 定 額 内 訳				料 （ 税 ） 率					
所 得 割	資 産 割	均 等 割	平 等 割	所 得 割	資 産 割	均 等 割	平 等 割		
千円 1,909,175	千円 0	千円 640,465	千円 274,755	%	%	円	円		
67.59 %	0.00 %	22.68 %	9.73 %	6.30	0.00	29,760	21,120		
課 税 対 象 額	課 税 対 象 額	保 険 料 （ 税 ）	災 害 等 に よ る	そ の 他 の	賦 課 限 度 額 を	課 税 対 象	賦 課 限 度 額		
所 得 割	資 産 割	軽 減 世 帯 数	減 免 世 帯 数	減 免 世 帯 数	超 越 世 帯 数	被 保 険 者 数			
千円 30,304,367	千円 0	13,556	6,876	0	501	611	21,521	千円 520	
所 得 割 の 算 定 基 礎	① 課 税 総 所 得 金 額 (基 礎 控 除)		② 課 税 総 所 得 金 額 (各 種 控 除)		③ 市 町 村 民 税 の 所 得 割 の 額		④ 市 町 村 民 税 額 等		⑤ そ の 他
	1		0		0		0		0
資 産 割 の 算 定 基 礎	① 固 定 資 産 税 額 等			② 固 定 資 産 税 の う ち 土 地 家 屋 に 係 る 部 分 の 額			③ そ の 他		
	0			0			0		

備 考	
-----	--

様式 1 4 - 3 国民健康保険事業状況報告書（事業年報）B表（3）
（平成 28 年度）

都 道 府 県 名	兵庫県
保 険 者 名	芦屋市
都道府県・保険者番号	28 - 007

5. 保険料（税）（後期高齢者支援金分）賦課徴収状況（一般被保険者分）

均一・不均一 賦課の別	(1) 均一賦課	(2) 不均一賦課[0]
	1	0

保険料の別 保険税	(1) 料	(2) 税	保険料（税） 賦課方式	(1) 4方式	(2) 3方式	(3) 2方式	(4) その他	徴収回数	回 8
	1	0		0	1	0	0		
保険料（税） 算定額	保険料（税） 軽減額	災害等による 減免額	その他の 減免額	賦課限度額を 超える額	符 号 1増・2減	増 減 額	保険料（税） 調 定 額		
千円 1,173,857	千円 97,644	千円 0	千円 6,342	千円 337,331	0 1	千円 116,263	千円 616,277		
保 険 料 （ 税 ） 算 定 額 内 訳				料 （ 税 ） 率					
所 得 割	資 産 割	均 等 割	平 等 割	所 得 割	資 産 割	均 等 割	平 等 割		
千円 818,218	千円 0	千円 247,922	千円 107,717	%	%	円	円		
69.70%	0.00%	21.12%	9.18%	2.70	0.00	11,520	8,280		
課 税 対 象 額	課 税 対 象 額	保 険 料 （ 税 ）	災 害 等 に よ る	そ の 他 の	賦 課 限 度 額 を	課 税 対 象	賦 課 限 度 額		
所 得 割	資 産 割	軽 減 世 帯 数	減 免 世 帯 数	減 免 世 帯 数	超 える 世 帯 数	被 保 険 者 数			
千円 30,304,367	千円 0	13,556	6,876	0	501	844	21,521	千円 170	
所 得 割 の 算 定 基 礎	① 課 税 総 所 得 金 額 （ 基 礎 控 除 ）		② 課 税 総 所 得 金 額 （ 各 種 控 除 ）		③ 市 町 村 民 税 の 額 所 得 割		④ 市 町 村 民 税 額 等		⑤ そ の 他
	1		0		0		0		0
資 産 割 の 算 定 基 礎	① 固 定 資 産 税 額 等			② 固 定 資 産 税 の う ち 土 地 家 屋 に 係 る 部 分 の 額		③ そ の 他			
	0			0		0			

備考	
----	--

様式 1 4 - 4 国民健康保険事業状況報告書（事業年報）B表（4）
（平成 28 年度）

都 道 府 県 名	兵庫県
保 険 者 名	芦屋市
都道府県・保険者番号	28 - 007

6. 保険料（税）（介護納付金分）賦課徴収状況（介護保険第2号被保険者分）

均一・不均一 賦課の別	(1) 均一賦課	(2) 不均一賦課[0]
	1	0

保険料の別 保険税	(1) 料	(2) 税	保険料（税） 賦課方式	(1) 4方式	(2) 3方式	(3) 2方式	(4) その他	徴収回数	回 8
	1	0		0	1	0	0		
保険料（税） 算定額	保険料（税） 軽減額	災害等による 減免額	その他の 減免額	賦課限度額を 超える額	符 号 1増・2減	増 減 額	保険料（税） 調 定 額		
千円 466,022	千円 40,409	千円 0	千円 1,766	千円 114,174	0 1	千円 66,889	千円 242,784		
保 険 料 （ 税 ） 算 定 額 内 訳				料 （ 税 ） 率					
所 得 割	資 産 割	均 等 割	平 等 割	所 得 割	資 産 割	均 等 割	平 等 割		
千円 322,193	千円 0	千円 101,244	千円 42,585	%	%	円	円		
69.13 %	0.00 %	21.73 %	9.14 %	2.60	0.00	13,440	6,720		
課 税 対 象 額	課 税 対 象 額	保 険 料 （ 税 ）	災 害 等 に よ る	そ の 他 の	賦 課 限 度 額 を	課 税 対 象	賦 課 限 度 額		
所 得 割	資 産 割	世 帯 数	軽 減 世 帯 数	減 免 世 帯 数	超 える 世 帯 数	被 保 険 者 数	賦 課 限 度 額		
千円 12,392,029	千円 0	6,337	3,225	0	138	412	7,533	千円 160	
所 得 割 の 算 定 基 礎	① 課 税 総 所 得 金 額 (基 礎 控 除)		② 課 税 総 所 得 金 額 (各 種 控 除)		③ 市 町 村 民 税 の 所 得 割 の 額		④ 市 町 村 民 税 額 等		⑤ そ の 他
	1		0		0		0		0
資 産 割 の 算 定 基 礎	① 固 定 資 産 税 額 等			② 固 定 資 産 税 の う ち 土 地 家 屋 に 係 る 部 分 の 額			③ そ の 他		
	0			0			0		

備考	
----	--

様式 1 5 国民健康保険事業状況報告書（事業年報）C表（1）

（平成 28 年度）

都道府県名	兵庫県
保険者名	芦屋市
都道府県・保険者番号	28 - 007

○ 保険給付状況

1. 医療給付の状況

(1) 全体

療養の給付等	件数	費用額		一部負担金	他法負担分
		円	円		
療養の給付等	377,233	7,574,795,037	5,519,214,806	1,787,859,814	267,720,417
食事療養・生活療養(再掲)	4,381	110,718,927	67,198,539	42,295,788	1,224,600
食事療養・生活療養	58		354,690	-354,690	0
療養費	511	5,708,115	4,056,418	1,645,334	6,363
補装具	292	8,208,838	6,063,473	1,943,980	201,385
柔道整復師	14,379	100,553,282	73,352,245	24,003,888	3,197,149
アーンマ・マッサージ	175	4,307,180	3,197,896	1,027,940	81,344
ハリ・キューウ	768	10,002,330	7,391,191	2,403,311	207,828
その他	0	0	0	0	0
小計	16,125	128,779,745	94,061,223	31,024,453	3,694,069
海外療養費(再掲)	32	829,635	602,383	227,252	0
移送費	0	0	0	0	0
計	393,416	7,703,574,782	5,613,630,719	1,818,529,577	271,414,486

(2) 前期高齢者分再掲

療養の給付等	件数	費用額		一部負担金	他法負担分
		円	円		
療養の給付等	228,060	4,882,280,526	3,629,574,864	1,124,179,398	128,526,264
食事療養・生活療養(再掲)	2,765	62,450,178	36,981,490	24,774,748	693,940
食事療養・生活療養	38		307,940	-307,940	0
療養費	8,896	75,991,507	57,073,116	16,031,712	2,886,679
海外療養費(再掲)	17	464,820	347,017	117,803	0
移送費	0	0	0	0	0
計	236,994	4,958,272,033	3,686,955,920	1,139,903,170	131,412,943

(3) 70歳以上一般分再掲

療養の給付等	件数	費用額		一部負担金	他法負担分
		円	円		
療養の給付等	105,519	2,218,616,514	1,768,258,643	368,863,135	81,494,736
食事療養・生活療養(再掲)	1,331	31,428,544	18,514,924	12,641,650	271,970
食事療養・生活療養	7		35,040	-35,040	0
療養費	4,214	38,752,723	31,007,786	5,201,661	2,543,276
海外療養費(再掲)	9	216,494	173,192	43,302	0
移送費	0	0	0	0	0
計	109,740	2,257,369,237	1,799,301,469	374,029,756	84,038,012

(4) 70歳以上現役並み所得者分再掲

療養の給付等	件数	費用額		一部負担金	他法負担分
		円	円		
療養の給付等	16,968	343,433,870	239,828,415	102,027,244	1,578,211
食事療養・生活療養(再掲)	206	2,728,470	1,334,650	1,360,300	33,520
食事療養・生活療養	0		0	0	0
療養費	626	4,692,932	3,284,895	1,408,037	0
海外療養費(再掲)	1	92,143	64,500	27,643	0
移送費	0	0	0	0	0
計	17,594	348,126,802	243,113,310	103,435,281	1,578,211

(5) 未就学児分再掲

療養の給付等	件数	費用額		一部負担金	他法負担分
		円	円		
療養の給付等	9,197	85,394,178	68,013,708	3,595,098	13,785,372
食事療養(再掲)	55	885,628	406,868	146,780	331,980
食事療養	0		0	0	0
療養費	23	396,001	316,104	74,355	5,542
海外療養費(再掲)	0	0	0	0	0
移送費	0	0	0	0	0
計	9,220	85,790,179	68,329,812	3,669,453	13,790,914

備考	
----	--

様式 15 - 2 国民健康保険事業状況報告書（事業年報）C表（2）
（平成 28 年度）

都道府県名	兵庫県
保険者名	芦屋市
都道府県・保険者番号	28 - 007

2. 高額療養費の状況

		合 算 分		単 独 分			他法併用分	合 計	現物給付分 （再掲）	
		多数該当分	そ の 他	多数該当分	長期疾病分	入 院 分				そ の 他
総 数	件 数	1,557	5,170	1,201	919	2,374	1,484	1,997	14,702	8,378
	高額療養費 (円)	32,233,533	41,305,317	111,890,421	67,990,805	358,025,642	52,848,851	84,129,601	748,424,170	678,763,293
（再掲） 前 期 高 齢 者 分	件 数	942	4,966	537	518	1,651	1,337	1,673	11,624	
	高額療養費 (円)	18,473,016	35,476,525	55,059,041	33,693,559	255,381,086	46,321,321	52,925,083	497,329,631	
（再掲） 70歳以上 一 般 分	件 数	233	4,432	0	223	845	1,085	1,470	8,288	
	高額療養費 (円)	495,092	23,760,863	0	9,191,261	104,810,015	28,513,732	17,986,689	184,757,652	
（再掲） 70歳以上現役 並み所得者分	件 数	72	259	20	40	102	84	29	606	
	高額療養費 (円)	1,414,055	3,506,434	3,040,934	2,993,018	16,406,834	5,740,144	4,878,484	37,979,903	
（再掲） 未就学児分	件 数	0	4	8	0	14	3	10	39	
	高額療養費 (円)	0	193,115	184,298	0	559,480	12,972	517,827	1,467,692	
								長期高額特定疾病該当者数	55 人	

3. 高額介護合算療養費の状況

件 数（件）	24
給付額（円）	918,330

4. その他の保険給付の状況

	出産育児給付	葬 祭 給 付	傷病手当金	出産手当金	その他任意給付	計
件 数（件）	61	108	0	0	4,080	4,249
給付額（円）	25,527,600	5,400,000	0	0	6,048,519	36,976,119

備 考	
-----	--

様式 15 - 3 国民健康保険事業状況報告書（事業年報）C表（3）

（平成 28 年度）

都 道 府 県 名	兵庫県
保 険 者 名	芦屋市
都 道 府 県 ・ 保 険 者 番 号	28 - 007

5. 療養の給付等内訳

(1) 全体

	件 数	日 数	費 用 額
	件	日	円
診 入 院	4,562	63,813	2,530,119,572
療 入 院 外	194,618	313,561	2,745,021,978
費 歯 科	50,546	90,463	631,171,510
小 計	249,726	467,837	5,906,313,060
調 剤	126,779	(162,518 枚)	1,491,833,530
食 事 療 養 ・ 生 活 療 養	(4,381)	(165,613 回)	110,718,927
訪 問 看 護	728	5,153	65,929,520
合 計	377,233	472,990	7,574,795,037

(2) 前期高齢者分再掲

	件 数	日 数	費 用 額
	件	日	円
診 入 院	2,855	36,584	1,699,251,278
療 入 院 外	117,884	193,078	1,750,566,465
費 歯 科	28,588	52,027	360,912,060
小 計	149,327	281,689	3,810,729,803
調 剤	78,378	(99,174 枚)	979,969,125
食 事 療 養 ・ 生 活 療 養	(2,765)	(92,358 回)	62,450,178
訪 問 看 護	355	2,520	29,131,420
合 計	228,060	284,209	4,882,280,526

(3) 70歳以上一般分再掲

	件 数	日 数	費 用 額
	件	日	円
診 入 院	1,376	18,528	798,266,022
療 入 院 外	54,650	93,056	784,531,470
費 歯 科	12,182	22,701	158,623,300
小 計	68,208	134,285	1,741,420,792
調 剤	37,146	(47,616 枚)	426,637,008
食 事 療 養 ・ 生 活 療 養	(1,331)	(46,448 回)	31,428,544
訪 問 看 護	165	1,575	19,130,170
合 計	105,519	135,860	2,218,616,514

(4) 70歳以上現役並み所得者分再掲

	件 数	日 数	費 用 額
	件	日	円
診 入 院	215	1,718	111,979,050
療 入 院 外	8,802	13,498	130,144,380
費 歯 科	2,070	3,693	23,868,080
小 計	11,087	18,909	265,991,510
調 剤	5,870	(7,267 枚)	74,207,190
食 事 療 養 ・ 生 活 療 養	(206)	(4,062 回)	2,728,470
訪 問 看 護	11	41	506,700
合 計	16,968	18,950	343,433,870

(5) 未就学児分再掲

	件 数	日 数	費 用 額
	件	日	円
診 入 院	75	576	18,485,470
療 入 院 外	4,887	7,845	41,804,080
費 歯 科	701	985	7,288,810
小 計	5,663	9,406	67,578,360
調 剤	3,534	(5,336 枚)	16,930,190
食 事 療 養	(55)	(1,356 回)	885,628
訪 問 看 護	0	0	0
合 計	9,197	9,406	85,394,178

備 考	
-----	--

様式 1 7 国民健康保険退職者医療事業状況報告書（退職者医療事業年報） E 表（1）

退職者医療にかかる一般状況・経理状況

（平成 28 年度）

都道府県名	兵庫県
保険者名	芦屋市
都道府県・保険者番号	28 - 007

○ 一般状況

		本年度末現在	(再掲) 未就学児
世帯数	単独世帯	162	
	混合世帯	50	
退職被保険者等数	退職被保険者	216	
	被扶養者	67	0
	計	283	0

		年度平均	(再掲) 未就学児
世帯数	単独世帯	233	
	混合世帯	72	
退職被保険者等数	退職被保険者	311	
	被扶養者	105	0
	計	416	0

○ 経理状況

1. 収入状況及び支出状況

収入		支出	
科目	収入額	科目	支出額
保険料(税)	円	医療	円
医療給付費分	31,802,185	療養給付費	155,353,373
療養給付費交付金	180,539,211	療養費	2,603,098
繰越金	0	小計	157,956,471
その他の収入	45,793	高額療養費	34,522,749
合計	212,387,189	高額介護合算療養費	0
		移送費	0
		計	192,479,220
		その他の支出	52,540
		前年度繰上充用金	0
		合計	192,531,760

2. 保険料(税)収納状況

	調定額	収納額	還付未済額(別掲)	不納欠損額	未収額	居所不明者分調定額
	円	円	円	円	円	円
現年分	54,161,628	53,031,953	50	0	1,129,675	0
滞納繰越分	11,036,724	3,407,279	0	481,883	7,147,562	0
計	65,198,352	56,439,232	50	481,883	8,277,237	0

3. 医療給付支払状況

	支払義務額	支払済額	徴収金等	戻入未済額	未払額
	円	円	円	円	円
療養給付費	155,334,536	155,353,373	511	18,326	0
現年度分(再掲)	155,334,536	155,353,373	511	18,326	0
療養費	2,603,098	2,603,098	0	0	0
現年度分(再掲)	2,603,098	2,603,098	0	0	0
高額療養費	34,522,749	34,522,749	0	0	0
高額介護合算療養費	0	0	0	0	0
移送費	0	0	0	0	0

4. 備考

収納率		
現年分	滞納繰越分	計
%	%	%
97.91	30.87	86.57
備考		

様式 17-2 国民健康保険退職者医療事業状況報告書（退職者医療事業年報）E表（2）

（平成 28 年度）

都道府県名	兵庫県
保険者名	芦屋市
都道府県・保険者番号	28 - 007

4. 保険料（税）（医療給付費分）賦課徴収状況

均一・不均一賦課の別	(1) 均一賦課	(2) 不均一賦課[0]
	1	0

保険料（税）算定額	保険料（税）軽減額	災害等による減免額	その他の減免額	賦課限度額を超える額	符 号 1増・2減	増 減 額	保険料（税）調定額
千円 56,179	千円 5,307	千円 0	千円 64	千円 12,118	0 1	千円 8,302	千円 30,388
保 険 料 (税) 算 定 額 内 訳							
所得割	資産割	均等割	平等割				
千円 34,888	千円 0	千円 15,267	千円 6,024				
% 62.10	% 0.00	% 27.18	% 10.72				
課 税 対 象 額		課 税 対 象 世 帯 数	保 険 料 (税) 軽 減 世 帯 数	災 害 等 に よ る 減 免 世 帯 数	そ の 他 の 減 免 世 帯 数	賦 課 限 度 額 を 超 え る 世 帯 数	課 税 対 象 被 保 険 者 数
所得割	資産割						
千円 553,775	千円 0	374	178	0	5	12	513

備考	
----	--

様式 17-3 国民健康保険退職者医療事業状況報告書（退職者医療事業年報）E表（3）

（平成 28 年度）

都道府県名	兵庫県
保険者名	芦屋市
都道府県・保険者番号	28 - 007

5. 保険料（税）（後期高齢者支援金分）賦課徴収状況

均一・不均一賦課の別	(1) 均一賦課	(2) 不均一賦課[0]
	1	0

保険料（税）算定額	保険料（税）軽減額	災害等による減免額	その他の減免額	賦課限度額を超える額	符 号 1増・2減	増 減 額	保険料（税）調定額
千円 23,224	千円 2,062	千円 0	千円 27	千円 4,097	0 1	千円 5,019	千円 12,019
保 険 料 (税) 算 定 額 内 訳							
所得割	資産割	均等割	平等割				
千円 14,952	千円 0	千円 5,910	千円 2,362				
% 64.38	% 0.00	% 25.45	% 10.17				
課 税 対 象 額		課 税 対 象 世 帯 数	保 険 料 (税) 軽 減 世 帯 数	災 害 等 に よ る 減 免 世 帯 数	そ の 他 の 減 免 世 帯 数	賦 課 限 度 額 を 超 え る 世 帯 数	課 税 対 象 被 保 険 者 数
所得割	資産割						
千円 553,775	千円 0	374	178	0	5	19	513

備考	
----	--

様式 1 8 国民健康保険退職者医療事業状況報告書（退職者医療事業年報）F表（1）

退職者医療にかかる医療給付状況
（平成 28 年度）

都道府県名	兵庫県
保険者名	芦屋市
都道府県・保険者番号	28 - 007

○ 保険給付状況

1. 医療給付の状況

(1) 全体

	件数	費用額	保険者負担分	一部負担金	他法負担分
	件	円	円	円	円
療養の給付等	7,980	222,267,225	155,334,536	60,711,878	6,220,811
食事療養(再掲)	132	3,943,765	2,508,115	1,180,820	254,830
療養費等	0	0	0	0	0
食事療養	0	0	0	0	0
療養費	9	343,149	240,200	102,949	0
補装具	433	2,919,932	2,043,859	844,432	31,641
柔道整復師	2	202,050	141,435	60,615	0
アソマ・マッサージ	32	253,720	177,604	76,116	0
ハリ・キョウ	0	0	0	0	0
その他	476	3,718,851	2,603,098	1,084,112	31,641
小計	0	0	0	0	0
海外療養費(再掲)	0	0	0	0	0
移送費	0	0	0	0	0
計	8,456	225,986,076	157,937,634	61,795,990	6,252,452

(2) 未就学児分再掲

	件数	費用額	保険者負担分	一部負担金	他法負担分
	件	円	円	円	円
療養の給付等	0	0	0	0	0
食事療養(再掲)	0	0	0	0	0
療養費等	0	0	0	0	0
食事療養	0	0	0	0	0
療養費	0	0	0	0	0
海外療養費(再掲)	0	0	0	0	0
移送費	0	0	0	0	0
計	0	0	0	0	0

2. 高額療養費の状況

		合算分		単独分			他法併用分	合計	現物給付分 (再掲)	
		多数該当分	その他	多数該当分	長期疾病分	入院分				その他
総数	件数	84	27	33	22	70	13	59	308	230
	高額療養費(円)	1,273,698	763,747	3,356,216	3,039,046	13,825,298	742,249	11,522,495	34,522,749	32,284,682
(再掲) 未就学児分	件数	0	0	0	0	0	0	0	0	0
	高額療養費(円)	0	0	0	0	0	0	0	0	0
長期高額特定疾病該当者数							1人			

3. 高額介護合算療養費の状況

件数(件)	0
給付額(円)	0

備考	
----	--

様式 18-2 国民健康保険退職者医療事業状況報告書（退職者医療事業年報）F表（2）

退職者医療にかかる医療給付状況

（平成 28 年度）

都道府県名	兵庫県
保険者名	芦屋市
都道府県・保険者番号	28 - 007

4. 療養の給付等内訳

(1) 全体

	退職被保険者分			被扶養者分		
	件数	日数	費用額	件数	日数	費用額
診療	件	日	円	件	日	円
入院	105	1,285	65,682,530	43	921	31,744,570
入院外	2,752	4,253	41,348,410	1,251	2,125	30,524,760
歯科	825	1,570	13,728,250	325	595	3,528,570
費小計	3,682	7,108	120,759,190	1,619	3,641	65,797,900
調剤	1,831	(2,340 枚)	21,072,300	833	(1,009 枚)	10,252,370
食事療養	(92)	(3,519 回)	2,368,811	(40)	(2,621 回)	1,574,954
訪問看護	0	0	0	15	40	441,700
合計	5,513	7,108	144,200,301	2,467	3,681	78,066,924

(2) 未就学児分再掲

	被扶養者分		
	件数	日数	費用額
診療	件	日	円
入院	0	0	0
入院外	0	0	0
歯科	0	0	0
費小計	0	0	0
調剤	0	(0 枚)	0
食事療養	(0)	(0 回)	0
訪問看護	0	0	0
合計	0	0	0

備考	
----	--

平成29年度芦屋市国民健康保険事業概要
(平成28年度実績)

発行	芦屋市
編集	市民生活部保険課
	〒659-8501 芦屋市精道町7番6号
	TEL 0797 (38) 2035
	FAX 0797 (38) 2158
印刷・製本	庁内印刷