

平成26年度

芦屋市国民健康保険事業概要

(平成25年度実績)

芦屋市保険課

1. 沿革

昭和33年4月、民生部商工産業課に専門職員1人を配置し、国民健康保険事業実施のための実態調査を行い、ついで11月に34年度からの全市域実施をひかえて国民健康保険係を、さらに翌34年1月に国民健康保険課を新設。同年4月1日事業が開始され現在に至っている。

- 34. 4 世帯主7割、家族5割の給付率をもって全市域事業を開始する。保険料は年2回賦課とし、事業の趣旨普及をかねて集金制とする。
- ※36. 4 国民皆保険達成（34年の国民健康保険法の全面改正による。）
- ※36. 7 医療費改定（12.5%上昇）
- ※36. 12 医療費改定（2.3%上昇）
- 37. 4 国民健康保険課に年金事務を統合して保険年金課と改称する。
療養給付期間の制限（結核、精神病は3年まで）を撤廃する。
任意給付の単価を引上げ（助産費2,000円、育児手当2,000円、葬祭費3,000円）
- 38. 4 従来の集金制を改め、自主納付制を採用し、納期を年6回とする。
- 38. 10 給付割合の引上げ（世帯主8割、家族6割）
- 39. 7 事業実施5周年記念式典を挙げる。
- 39. 9 無給付報奨金支給実施
- ※40. 1 医療費改定（9.5%上昇）
- 42. 1 家族の給付割合を7割に引上げる。
- 42. 4 保険料の賦課期日を年1回（4月1日）とし、納期を年4回と改める。
- ※42. 10 薬価基準の引下げ（10.2%……総医療費の3.8%）
- ※42. 12 医療費改定（医科7.68%、歯科12.65%上昇）
- ※43. 7 歯科材料費改定（歯科医療費の2%）
- 43. 12 保険年金課に従来の保険年金事務のほか、援護事務、同和行政事務等を統合し社会課と改称する。
- ※44. 1 薬価基準の引下げ（5.6%……総医療費の2.3%）
- 44. 4 助産費の単価を10,000円に引上げるとともに、育児手当を廃止する。
- 44. 11 事業実施10周年記念式典を挙げる。
- ※45. 2 医療費改定（8.77%）
- ※45. 7 医療費改定（9.74%）
- ※45. 8 薬価基準の引下げ（3%……総医療費の1%）
- 45. 9 同和对策室の設置にともない、社会課の業務のうち同和行政事務を分離する。
- ※47. 2 医療費改定（13.7%）
薬価基準の引下げ（3.9%……総医療費の1.7%）
- 47. 4 福祉事務所（部）の設置にともない、市民部から福祉事務所（部）へ移行する。
葬祭費の単価を5,000円に引上げる。
国籍が韓国、朝鮮の人について加入を認める。
- 48. 4 社会課から援護事務を分離し、従来の保険年金事務のほか、新たに医療保障事務を設け、保険年金課と改称する。
- ※49. 2 医療費改定（19.0%） 薬価基準の引下げ（3.4%……総医療費の1.5%）
- 49. 4 助産費の単価を20,000円に、葬祭費の単価を10,000円に引上げる。

49. 7 高額療養費の支給制度を任意給付として開始。被保険者負担分30,000円。
- ※49.10 医療費改定 (16.0%)
50. 7 助産費の単価を40,000円に、葬祭費の単価を20,000円に上げる。
- ※50.10 高額療養費法定給付化
51. 4 市民福祉部の設置にともない、福祉事務所(部)から市民福祉部へ移行する。
保険料賦課にスライド制を導入
全外国人の加入を認める。
- ※51. 4 医療費改定 (9.0%)
- ※51. 8 高額療養費の被保険者負担分を30,000円から39,000円に上げる。
- ※51. 8 歯科医療費改定 (9.6%)
- 52.10 助産費の単価を60,000円に、葬祭費の単価を30,000円に上げる。
- ※53. 2 医療費改定 (11.6%) 薬価基準の引下げ (2.0%)
53. 4 保険料所得割の賦課方式を住民税方式から旧但書方式へ移行する。
53. 4 応益割の2割軽減導入
- 54.11 事業実施20周年記念式典を挙げる。
- 54.12 助産費の単価を80,000円に上げる。
55. 7 口座振替制度を採用。
56. 4 市民部、福祉部の設置にともない、市民福祉部から市民部へ移行する。
- ※56. 6 医療費改定 (8.1%) 薬価基準の引下げ (18.6%……総医療費の6.1%)
- 56.12 結核予防法第35条、精神衛生法第32条の適用医療の一部負担金を免除する。
医療費通知実施
57. 3 助産費の単価を100,000円に上げる。
- ※57. 9 高額療養費の被保険者負担分を45,000円に上げる。(非課税世帯は39,000円据置)
- ※58. 1 高額療養費の被保険者負担分を51,000円に上げる。(非課税世帯は39,000円据置)
- ※58. 2 老人保健法実施
老人保健の自己負担額導入・外来1月 400円、入院1日 300円。
58. 3 老人保健医療費拠出金支払準備基金を設立
58. 7 郵便局の自動払込制度実施
- ※59. 3 医療費改定 (2.8%) 薬価基準の引下げ (16.6%……総医療費の5.1%)
59. 5 芦屋市国民健康保険事業特別会計基金を設立
- ※59.10 退職者医療制度実施
高額療養費制度の改正
- ① 非課税世帯の被保険者負担分を30,000円に引下げる。
- ② 世帯合算制および多数該当制の採用。
- ③ 特定疾病の被保険者負担分は10,000円を限度とする。
- ※60. 3 医療費改定 (3.3%) 薬価基準の引下げ (6.0%……総医療費の1.9%)
材料価格引下げ (0.2%)
60. 4 納期を年8回に変更
- ※60.10 国保運営協議会委員として被用者保険代表2名が新たに加入。
61. 3 助産費の単価を130,000円に、葬祭費の単価を50,000円に、それぞれ上げる。
- ※61. 4 医療費改定 (2.3%) 薬価基準の引下げ (5.1%……総医療費の1.5%) 歯科材料引下げ (0.1%)

- 61. 4 資産割賦課を廃止し，三方式賦課へ移行。
- ※61. 5 高額療養費の被保険者負担分を54,000円に引上げる。(非課税世帯は30,000円据置)
- ※62. 1 保険料滞納者に対する給付の一時差し止め等の法改正。
- ※62. 1 老人保健の自己負担額引上げ(外来1月 800円，入院1日 400円)・医療費拠出金の加入者按分率の引上げ。
- ※63. 4 医療費改定(3.4%) 薬価基準の引下げ(10.2%……総医療費の2.9%)
- ※63. 6 医療費改定(歯科1%引上げ，薬価基準0.1%引下げ，歯科材料0.3%引下げ)
- ※63. 6 保険基盤安定制度の暫定的実施
- ※元. 6 高額療養費の被保険者負担分を57,000円に引上げる。(非課税世帯は31,800円)
- ※ 2. 4 医療費改定(3.7%) 薬価基準の引下げ(9.2%……総医療費の2.7%)
- ※ 2. 4 保険基盤安定制度の制度化，老人保健医療費拠出金加入者按分率を100%に引上げ。
- ※ 3. 5 高額療養費の被保険者負担分を60,000円に引上げる。(非課税世帯は33,600円)
- ※ 4. 1 老人保健の自己負担額引上げ(外来1月 900円，入院1日 600円)
- 4. 4 助産費の単価を240,000円に引上げる。
- 4. 4 公的年金等の雑所得のみの世帯に係る所得割2割軽減の導入
- ※ 4. 4 医療費改定(5.0%) 薬価基準の引下げ(8.1%……総医療費の2.4%)
- ※ 5. 1 老人保健の自己負担額引上げ(外来1月 1,000円，入院1日 700円)
- ※ 5. 5 高額療養費の被保険者負担分を63,000円に引上げる。(非課税世帯は35,400円)
- ※ 6. 4 医療費改定(3.3%) 薬価基準の引下げ(6.6%……総医療費の2.1%)
- ※ 6.10 医療費改定(1.5%)
- ※ 6.10 入院時食事療養費，訪問看護療養費，出産育児一時金の創設
- 6.10 助産費の名称を出産育児一時金に改称し，単価を300,000円とする。
- 7. 1 阪神・淡路大震災による全半壊世帯に対する一部負担金の12月までの免除
- 7. 3 阪神・淡路大震災に伴う芦屋市国民健康保険料の特別減免に関する規則の制定。
- ※ 7. 4 老人保健の自己負担額引き上げ(外来1月 1,010円，入院1日 700円)
- ※ 7. 4 社会福祉施設の措置入所にかかる住所地特例措置の実施
- 7. 6 最高裁判決により，「短期被保険者証」の交付が認められた。(6月20日)
- ※ 7.10 精神・結核にかかる医療費負担を公費優先から保険優先に変更。
- これに伴い，結核精神医療付加金を創設。
- 8. 4 機構改革に伴い市民部，環境部を統合し，生活環境部とする。
- ※ 8. 4 老人保健の自己負担額引き上げ(外来1月 1,020円，入院1日 710円)
- ※ 8. 6 高額療養費の被保険者負担分を63,600円に引き上げる(非課税世帯は35,400円)
- ※ 8.10 入院時食事療養費一部負担金の改正
- ※ 9. 9 外来時薬剤費の創設，老人保健一部負担金の引き上げ
- ※10. 7 退職被保険者等に係る老人医療費拠出金の負担の見直し
- 10.12 世帯主に係る給付割合を7割に引き下げ
- ※11. 4 老人保健一部負担金の引き上げ
- 外来1日につき 500円が 530円に，入院1日につき 1,100円が 1,200円に。
- ※11. 4 押印の取扱い基準の改定
- ※11.10 退職者医療制度該当者で加入手続が未届けのものを抽出して，「適用適正化対策事業」を実施
- ※12. 4 「短期被保険者証」の交付について，国民健康保険法施行規則で規定

※12. 4 「資格証明書」の交付について、国民健康保険法で規定

12. 4 介護保険料 2号被保険者(40才以上 65才未満)国民健康保険料で徴収

13. 1 高額療養費の被保険者負担額の改正

上位所得世帯	$(121,800円 + (総医療費 - 609,000円) \times 1\%)$	4回目から70,800円
課税所得世帯	$(63,600円 + (総医療費 - 318,000円) \times 1\%)$	4回目から37,200円
非課税世帯	35,400円	4回目から24,600円

13. 1 海外療養費制度創設し、海外渡航中の医療費についても国民健康保険給付の対象に。

13. 1 老人保健で、高額医療費支給制度創設。

1か月に同一の医療機関に30,000円以上、同一世帯に2人以上いる時は、合算して37,200円を超える(非課税世帯は21,000円)額になれば対象になる。

※14. 10 一部負担金の改正 3歳未満が2割負担 70歳以上が1割又は2割負担に。

※14. 10 「高齢受給者証」の交付

※14. 10 高額療養費の被保険者負担額の改正(70歳未満の被保険者)

上位所得世帯	$(139,800円 + (総医療費 - 699,000円) \times 1\%)$	4回目から77,700円
一般世帯	$(72,300円 + (総医療費 - 361,500円) \times 1\%)$	4回目から40,200円
非課税世帯	35,400円	4回目から24,600円

※14. 10 高額療養費の被保険者負担額の改正(70歳以上75歳未満の被保険者又は高齢世帯)

	外来(個人ごと)	外来・入院(世帯単位)
一定以上所得者	40,200円	$(72,300円 + (総医療費 - 241,000円) \times 1\%)$ 4回目から40,200円
一般	12,000円	40,200円
低所得者Ⅱ	8,000円	24,600円
低所得者Ⅰ	8,000円	15,000円

※14. 10 退職被保険者等に係る老人医療費拠出金の見直し

※14. 10 老人保健受給対象年齢の引き上げ 70歳から75歳に。

一部負担金の改正 1割負担(一定以上所得者は2割)

高額医療費支給制度の自己負担限度額の改正 高額療養費70歳以上75歳未満の被保険者自己負担限度額と同様となる。

※15. 4 高額療養費の被保険者負担額の改正(70歳未満の被保険者)

上位所得世帯	$(139,800円 + (総医療費 - 466,000円) \times 1\%)$	4回目から77,700円
一般世帯	$(72,300円 + (総医療費 - 241,000円) \times 1\%)$	4回目から40,200円

※15. 4 高額療養費の被保険者負担額の改正(70歳以上75歳未満の被保険者又は高齢世帯)

一定以上所得者	$(72,300円 + (総医療費 - 361,500円) \times 1\%)$	4回目から77,700円
---------	--	--------------

※15. 4 退職被保険者等の一部負担金の見直し(2割から3割)

退職被保険者の特例療養費が廃止

※15. 4 外来薬剤一部負担金の廃止

15. 7 前納報償金の廃止

17. 4 出産育児一時金受領委任払制度実施。

※18. 4 入院時食事療養費一部負担金の改正

18. 4 障害者自立支援法第58条第1項に該当する被保険者は、芦屋市国民健康保険条例第7条の3より、医療付加金として支給。

※18.10 高齢受給者の一部負担金の見直し（2割から3割）

※18.10 高額療養費の被保険者負担額の改正（70歳未満の被保険者）

上位所得世帯	$(150,000円 + (総医療費 - 500,000円) \times 1\%)$	4回目から83,400円
一般世帯	$(80,100円 + (総医療費 - 267,000円) \times 1\%)$	4回目から44,400円
非課税世帯	35,400円	4回目から24,600円

※18.10 高額療養費の被保険者負担額の改正（70歳以上75歳未満の被保険者又は高齢世帯）

	外来（個人ごと）	外来・入院（世帯単位）
一定以上所得者	44,400円	$(80,100円 + (総医療費 - 267,000円) \times 1\%)$ 4回目から44,400円
一般	12,000円	44,400円
低所得者Ⅱ	8,000円	24,600円
低所得者Ⅰ	8,000円	15,000円

※18.10 特定疾病の上位世帯に属する70歳未満の方の自己負担額を20,000円に引上げる。

18.10 出産育児一時金の単価を引上げる。（300,000円から350,000円）

18.10 出産費資金貸付金の単価を引上げる。（240,000円から280,000円）

19. 2 組織改正にともない、年金担当が市民課へ移行する。

19. 4 組織改正にともない、生活環境部から市民生活部へ移行する。

19. 4 平成19年2月に保険年金課から年金担当を分離したため、課の名称を保険年金課から保険医療助成課に改名する。

※19. 4 結核予防法が廃止され、感染症の予防及び感染症の患者に対する医療に関する法律の一部を改正

※19. 4 70歳未満の方にも限度額適用認定証の交付開始

20. 3 公的年金等の雑所得のみの世帯に係る所得割2割軽減を廃止

※20. 4 葬祭費の併給を禁止

※20. 4 後期高齢者医療制度創設。これにともない、保険料の種別を医療給付費分保険料及び介護納付金分保険料であったものを医療給付費分保険料、後期高齢者支援金分保険料及び介護納付金分保険料とする。

※20. 4 退職者医療制度の適用年齢を75歳未満から65歳未満に変更

※20. 4 一部負担金割合2割適用の方を、3歳未満から義務教育就学前までに拡大

※20. 4 70歳以上75歳未満で一部負担金1割適用の方の負担割合見直し（1割から2割）。

ただし、1年間（平成21年3月末まで）は、医療機関窓口における負担割合を1割のままとする。

※20. 4 高額医療・高額介護合算療養費制度創設。

※20.10 保険料の年金からの特別徴収開始

※21. 1 産科医療補償制度創設。これにともない、産科医療補償制度加入医療機関での出産に対し、出産育児一時金として38万円（3万円増額）を支給。

※21. 4 70歳以上75歳未満で一部負担金1割適用の方の負担割合増（1割から2割）について、さらに1年間（平成22年3月末まで）凍結。

※21.10 出産育児一時金直接支払制度開始

- ※21. 10 被保険者が平成21年10月1日から平成23年3月31日までの間に出生したときに支給する出生育児一時金について「350,000円」を「390,000円」に変更。
- 21. 10 被保険者が平成21年10月1日から平成23年3月31日までの間に出生が見込まれる場合の出生費資金貸付金について「280,000円」を「312,000円」に変更。
- ※22. 4 70歳以上75歳未満で一部負担金1割適用の方の負担割合増（1割から2割）について、さらに1年間（平成23年3月末まで）凍結。
- ※22. 4 非自発的失業者に対する保険料軽減の実施
 - 22. 11 ジェネリック医薬品利用促進通知実施
 - 23. 2 厚生労働省の計画による平成23年度当初からの完全オンライン化に対するレセプト管理システム導入
- ※23. 3 東日本大震災により、被災者の方に対する一部負担金減免実施
- ※23. 4 70歳以上75歳未満で一部負担金1割適用の方の負担割合増（1割から2割）について、さらに1年間（平成24年3月末まで）凍結。
- ※23. 4 出生育児一時金受取代理制度開始
 - 23. 6 東日本大震災に伴う保険料減免実施（平成23年3月分及び平成23年度分）
- ※24. 4 70歳以上75歳未満で一部負担金1割適用の方の負担割合増（1割から2割）について、さらに1年間（平成25年3月末まで）凍結。
- ※24. 4 高額療養費外来診療現物給付化
 - 24. 4 東日本大震災に伴う保険料減免実施（原発事故による警戒区域等に居住していた世帯は平成24年度分、それ以外の世帯は平成24年9月分まで）
 - 24. 4 出生育児一時金受領委任払要綱廃止
- ※24. 7 住民基本台帳法改正に伴う外国人住民の資格適用要件改正
- ※24. 8 年少扶養控除廃止に伴う70歳～74歳の被保険者の一部負担金に係る所要額算定方法の改正
- ※25. 4 70歳以上75歳未満で一部負担金1割適用の方の負担割合増（1割から2割）について、さらに1年間（平成26年3月末まで）凍結。
- ※25. 4 特定継続世帯の創設。特定世帯となって5年経過した世帯を特定継続世帯とし、引き続き世帯別平等割額の4分の1を軽減
 - 25. 4 東日本大震災に伴う保険料減免（原発事故による警戒区域等に居住していた世帯のみ）の延長
 - 25. 4 平成25年4月に保険医療助成課から福祉医療担当を分離したため、課の名称を保険医療助成課から保険課に改名する。

(注) ※印は、国の制度・基準の改定にともなう事項。

2. 一般状況

(1) 事務機構と職員の配置

・事務機構（25.4.1現在）

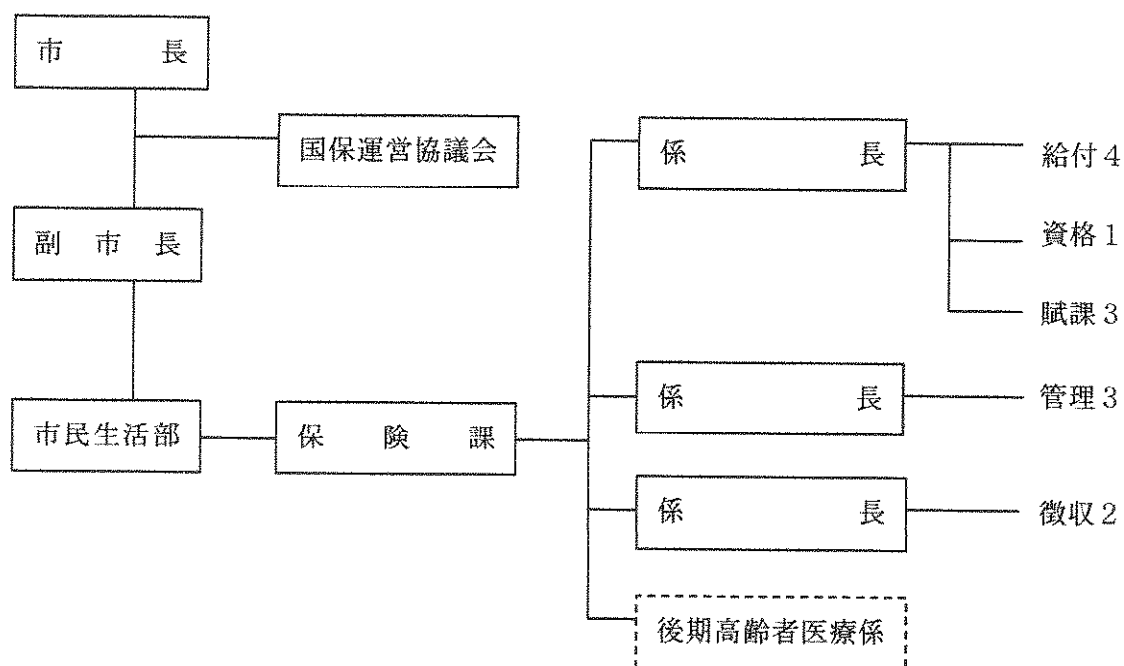

・職員の配置状況（25.4.1現在）

区分	課長	係長	主事	技師	主事補	計
職員数	(1)	3	6	1	5	16

(注) () は兼務

(2) 国民健康保険運営協議会

・委員

(H26.3現在・50音順)

被保険者代表	医療機関代表	公益代表	被用者代表
上坂 泰代	伊藤 恵子	佐藤 稔	栗林 喜佐夫
信田 式子	高 義男	徳田 直彦	鋼崎 仙
林 睦子	仁科 睦美	平馬 忠雄	
山本 千恵子	山下 訓	森 しずか	

・開催状況

平成26年3月25日 国民健康保険料の軽減措置の拡大について
平成26年度国民健康保険事業運営計画について
平成25年度国民健康保険事業報告について

(3) 一般事項

・保険料率について

医療給付費分

所得割	6.0%	(24年度	5.7%)
被保険者均等割額	28,440円	(24年度	27,840円)
世帯別平等割額	21,000円	(24年度	20,880円)
賦課限度額	510,000円	(24年度	510,000円)

後期高齢者支援金分

所得割	2.4%	(24年度	2.2%)
被保険者均等割額	9,840円	(24年度	9,360円)
世帯別平等割額	7,200円	(24年度	7,080円)
賦課限度額	140,000円	(24年度	140,000円)

介護納付金分

所得割	2.4%	(24年度	2.1%)
被保険者均等割額	11,280円	(24年度	9,480円)
世帯別平等割額	5,880円	(24年度	5,040円)
賦課限度額	120,000円	(24年度	120,000円)

3. 被保険者

(1) 25年度中における月別加入状況

(各月末現在)

区分 月別	世帯数			世帯数			被保険者数			被保険者数		
	[退職者]			[退職者]			[退職者]			[退職者]		
	増	減	差引	増	減	差引	増	減	差引	増	減	差引
25.4	14,167	701	460	244	216	23,284	1,340	766	456	310		
5	14,149	720	227	241	-14	23,232	1,372	362	410	-48		
6	14,170	737	243	221	22	23,228	1,403	401	404	-3		
7	14,179	714	245	235	10	23,192	1,362	401	438	-37		
8	14,123	687	164	221	-57	23,093	1,313	305	407	-102		
9	14,139	675	231	213	18	23,110	1,322	365	347	18		
10	14,135	670	257	261	-4	23,083	1,304	422	450	-28		
11	14,085	655	190	240	-50	22,982	1,273	323	425	-102		
12	14,080	644	191	193	-2	22,931	1,246	293	342	-49		
26.1	14,055	614	194	220	-26	22,864	1,193	315	382	-67		
2	14,013	588	166	208	-42	22,807	1,144	296	353	-57		
3	13,979	566	220	254	-34	22,760	1,096	396	443	-47		
合計	169,274	7,971	2,788	2,751	37	276,566	15,368	4,645	4,857	-212		
平均	14,106	664	232	229	3	23,047	1,281	387	405	-18		

(注) [] 退職者医療制度該当者数を再掲

(2) 被保険者資格喪失状況

(各月末現在)

区分 月別	増						減								
	転入	社保 離脱	生保 廃止	出生	後期 離脱	その他	計	転出	社保 加入	生保 開始	死亡	年齢 到達	障害 認定	その他	計
25.4	137	530	7	5	0	87	766	117	181	12	6	60	1	79	456
5	87	160	1	10	0	104	362	68	181	4	13	38	1	105	410
6	81	191	1	11	0	117	401	96	141	7	9	40	3	108	404
7	122	190	4	12	0	73	401	92	222	1	9	44	4	66	438
8	70	149	4	10	0	72	305	100	158	5	10	48	4	82	407
9	87	187	0	6	0	85	365	67	127	4	10	49	1	89	347
10	123	190	1	8	0	100	422	92	168	6	9	79	7	89	450
11	65	162	9	10	0	77	323	72	193	14	5	59	2	80	425
12	93	116	2	7	0	75	293	67	116	12	12	41	2	92	342
26.1	54	191	1	5	1	63	315	70	134	3	14	90	5	66	382
2	74	137	8	3	0	74	296	74	111	3	17	66	4	78	353
3	142	172	0	11	0	71	396	121	140	4	11	83	3	81	443
合計	1,135	2,375	38	98	-	998	4,645	1,036	1,872	75	125	697	37	1,015	4,857
割合(%)	24.4%	51.1%	0.8%	2.1%	0.0%	21.5%	100.0%	21.3%	38.5%	1.5%	2.6%	14.4%	0.8%	20.9%	100.0%

(3) 年度別国保加入状況

区分 年度	(年度末)		(年度末)		(年度末)		(年度末)		年間平均		被保険者数の内訳(年間平均)		(人)			
	全市		国保(全体)		加入率		被保険者数		世帯数		老健(比率%)		退職(比率%)		一般(比率%)	
	世帯数 (世帯)	人口 (人)	世帯数 (世帯)	被保険者数 (人)	对全世帯 (%)	对全人口 (%)	世帯数 (世帯)	被保険者数 (人)	世帯数 (世帯)	被保険者数 (人)	老健(比率%)	退職(比率%)	老健(比率%)	退職(比率%)	一般(比率%)	
平成6年	32,102	80,829	11,571	21,628	36.0	26.8	11,534	21,675	5,471 (25.2)	2,652 (12.2)	13,552 (62.5)					
7	31,432	80,328	11,812	22,090	37.6	27.5	11,733	21,924	5,539 (25.3)	2,574 (11.7)	13,811 (63.0)					
8	32,786	80,641	12,133	22,393	37.0	27.8	11,995	22,236	5,880 (26.4)	2,533 (11.4)	13,823 (62.2)					
9	33,526	81,228	12,581	22,956	37.5	28.3	12,400	22,723	6,348 (27.9)	2,544 (11.2)	13,831 (60.9)					
10	34,834	83,004	13,436	24,208	38.6	29.2	13,130	23,790	6,867 (28.9)	2,670 (11.2)	14,253 (59.9)					
11	35,949	84,780	14,286	25,610	39.7	30.2	13,935	25,012	7,398 (29.6)	3,086 (12.3)	14,528 (58.1)					
12	36,798	86,196	15,074	26,845	39.7	30.2	14,796	26,407	7,991 (30.3)	3,494 (13.2)	14,992 (56.8)					
13	37,937	88,214	15,904	28,185	41.9	32.0	15,584	27,683	8,577 (31.0)	3,669 (13.3)	15,437 (55.8)					
14	39,095	90,180	16,816	29,775	43.0	33.0	16,483	29,223	9,094 (31.1)	3,841 (13.1)	16,288 (55.7)					
15	39,852	91,418	17,482	30,819	43.9	33.7	17,292	30,563	9,050 (29.6)	4,278 (14.0)	17,235 (56.4)					
16	40,217	91,769	17,976	31,338	44.7	34.1	17,880	31,337	8,854 (28.3)	4,976 (15.9)	17,507 (55.9)					
17	40,935	92,674	18,297	31,428	44.7	33.9	18,200	31,496	8,550 (27.1)	5,562 (17.7)	17,384 (55.2)					
18	41,496	93,510	18,555	31,631	44.7	33.8	18,535	31,723	8,248 (26.0)	6,343 (20.0)	17,133 (54.0)					
19	42,043	94,325	18,758	31,673	44.6	33.6	18,742	31,772	8,047 (25.3)	6,890 (21.7)	16,836 (53.0)					
20	42,585	95,039	13,977	23,548	32.8	24.8	14,066	23,782	- (-)	1,356 (5.7)	22,426 (94.3)					
21	42,747	95,098	14,012	23,494	32.8	24.7	14,152	23,752	- (-)	1,298 (5.5)	22,454 (94.5)					
22	43,138	95,500	14,087	23,423	32.7	24.5	14,180	23,661	- (-)	1,367 (5.8)	22,294 (94.2)					
23	43,533	96,036	14,089	23,313	32.4	24.3	14,184	23,523	- (-)	1,498 (6.4)	22,025 (93.6)					
24	43,529	96,360	13,954	22,986	32.1	23.9	14,165	23,349	- (-)	1,394 (6.0)	21,954 (94.0)					
25	43,851	96,499	13,979	22,760	31.9	23.6	14,106	23,047	- (-)	1,281 (5.6)	21,767 (94.4)					

(注) 老健制度は平成20年度以降廃止

4. 保険給付

(1) 保険給付の概要

・給付の種類および内容(経緯)

療養の給付 (療養費を含む)			その他の給付				
年月	世帯主	家族	年月	助産費	育児手当	葬祭費	高額療養費
34年 4月	70%	50%	34年 4月	1件 1,500円	1ヶ月200円 生後6ヶ月間	1件 2,500円	
38年10月	80%	60%	37年 4月	2,000円	1件2,000円	3,000円	
42年 1月	80%	70%	44年 4月	10,000円	廃止	3,000円	
			47年 4月	10,000円		5,000円	
			49年 4月	20,000円		10,000円	
			49年 7月	20,000円		10,000円	49年 7月任意給付として開始
			50年 7月	40,000円		20,000円	50年10月法定給付に切替
			51年 8月	40,000円		20,000円	被保険者負担3万円から3万9千円に引上げる
			52年10月	60,000円		30,000円	
			54年12月	80,000円		30,000円	
			57年 3月	100,000円		30,000円	
			57年 9月	100,000円		30,000円	被保険者負担を45,000円に引上げる (非課税世帯は除く)
			58年 1月	100,000円		30,000円	被保険者負担を51,000円に引上げる (非課税世帯は除く)
59年10月	退職被扶養者の入院は80%		59年10月	100,000円		30,000円	非課税世帯の負担を30,000円に引下げる。 世帯合算・多数該当制度採用。長期疾病制度採用
			61年 3月	130,000円		50,000円	
			61年 5月	130,000円		50,000円	被保険者負担を54,000円に引上げる (非課税世帯は除く)
			元年 6月	130,000円		50,000円	被保険者負担を57,000円に引上げる (非課税世帯は31,800円)
			3年 5月	130,000円		50,000円	被保険者負担を60,000円に引上げる (非課税世帯は33,600円)
			4年 4月	240,000円		50,000円	
			5年 5月	240,000円		50,000円	被保険者負担を63,000円に引上げる (非課税世帯は35,400円)

療養の給付 (療養費を含む)			その他の給付			
年月	世帯主	家族	年月	出産育児一時金	葬祭費	高額療養費
6年10月	80%	70% 退職被扶養	6年10月	名称変更 300,000円	50,000円	被保険者負担を 63,600円に引き上げる
		80% 者の入院	8年6月	300,000円	50,000円	
10年12月	70% 退職 80%	70% 退職被扶養 者の入院 80%	10年12月	300,000円	50,000円	*被保険者負担を3区分に 上位所得世帯 121,800円 + (総医療費 - 609,000) × 1% 一般世帯 63,600円 + (総医療費 - 318,080) × 1% 非課税世帯 35,400円
			13年1月	300,000円	50,000円	
			14年10月	300,000円	50,000円	
14年10月	70% 3歳未満 80% 70歳以上 90% または 80%	70% 3歳未満 80% 70歳以上 90% または 80%	14年10月	300,000円	50,000円	*70歳以上75歳未満 外来(個人ごと) 外来・入院(世帯単位) 一定以上所得者 40,200円 72,300円 + (総医療費 - 241,000) × 1% 一般世帯 12,000円 40,200円 低所得者Ⅱ 8,000円 24,600円 低所得者Ⅰ 8,000円 15,000円
			15年4月	300,000円	50,000円	*70歳未満 上位所得世帯 139,800円 + (総医療費 - 466,000) × 1% 一般世帯 72,300円 + (総医療費 - 241,000) × 1% 非課税世帯 35,400円
			15年4月	300,000円	50,000円	*70歳以上75歳未満 外来(個人ごと) 外来・入院(世帯単位) 一定以上所得者 40,200円 72,300円 + (総医療費 - 361,500) × 1% 一般世帯 12,000円 40,200円 低所得者Ⅱ 8,000円 24,600円 低所得者Ⅰ 8,000円 15,000円
			18年10月	350,000円	50,000円	*70歳未満 上位所得世帯 150,000円 + (総医療費 - 500,000) × 1% 一般世帯 80,100円 + (総医療費 - 267,000) × 1% 非課税世帯 35,400円
			18年10月	350,000円	50,000円	*70歳以上75歳未満 外来(個人ごと) 外来・入院(世帯単位) 一定以上所得者 44,400円 80,100円 + (総医療費 - 267,000) × 1% 一般世帯 12,000円 44,400円 低所得者Ⅱ 8,000円 24,600円 低所得者Ⅰ 8,000円 15,000円
			18年10月	350,000円	50,000円	*70歳以上75歳未満 外来(個人ごと) 外来・入院(世帯単位) 一定以上所得者 44,400円 80,100円 + (総医療費 - 267,000) × 1% 一般世帯 12,000円 44,400円 低所得者Ⅱ 8,000円 24,600円 低所得者Ⅰ 8,000円 15,000円
			18年10月	350,000円	50,000円	*70歳以上75歳未満 外来(個人ごと) 外来・入院(世帯単位) 一定以上所得者 44,400円 80,100円 + (総医療費 - 267,000) × 1% 一般世帯 12,000円 44,400円 低所得者Ⅱ 8,000円 24,600円 低所得者Ⅰ 8,000円 15,000円
			18年10月	350,000円	50,000円	*70歳以上75歳未満 外来(個人ごと) 外来・入院(世帯単位) 一定以上所得者 44,400円 80,100円 + (総医療費 - 267,000) × 1% 一般世帯 12,000円 44,400円 低所得者Ⅱ 8,000円 24,600円 低所得者Ⅰ 8,000円 15,000円
			18年10月	350,000円	50,000円	*70歳以上75歳未満 外来(個人ごと) 外来・入院(世帯単位) 一定以上所得者 44,400円 80,100円 + (総医療費 - 267,000) × 1% 一般世帯 12,000円 44,400円 低所得者Ⅱ 8,000円 24,600円 低所得者Ⅰ 8,000円 15,000円

療養の給付 (療養費を含む)			その他の給付							
年月	世帯主	家族	年月	出産育児一時金	葬祭費	高額療養費				
20年 4月	70%	70%		350,000円	50,000円	*70歳未満				
	未就学児	未就学児				上位所得世帯	150,000円 + (総医療費 - 500,000) × 1%			
	80%	80%				一般世帯	80,100円 + (総医療費 - 267,000) × 1%			
	70歳以上	70歳以上				非課税世帯	35,400円			
	80%	80%				*70歳以上75歳未満				
	または	または					外来(個人ごと)	外来・入院(世帯単位)		
	70%	70%				70歳以上80%給付の方については、平成20~25年度までは窓口負担を1割のままとする措置がとられた。	現役並み所得者	44,400円	80,100円 + (総医療費 - 267,000) × 1%	
							一般世帯	12,000円	44,400円	
							低所得者Ⅱ	8,000円	24,600円	
							低所得者Ⅰ	8,000円	15,000円	
						高額医療・高額介護合算療養費				
						*70歳未満のかたの世帯				
						加入している保険	国民健康保険 + 介護保険			
						上位所得者	126万円 (168万円)			
						一般	67万円 (89万円)			
						非課税世帯	34万円 (45万円)			
						※()内の金額は、制度開始初年度である平成20年度に限り、平成20年4月~平成21年7月の16ヶ月間が対象となり、その16カ月間の限度額を表しています。				
						*70歳~74歳のかたの世帯				
						加入している保険	国民健康保険 + 介護保険			
						現役並み所得者	67万円 (89万円)			
						一般	56万円 (75万円)			
						低所得者	Ⅱ 31万円 (41万円)			
							Ⅰ 19万円 (25万円)			
			21年 1月	350,000円 または 380,000円	50,000円					
				産科医療補償制度加入医療機関での出産は、3万円増額支給						
			21年 10月	390,000円 または 420,000円						
				(平成23年3月末までの暫定措置) (平成23年4月から恒久化)						
				産科医療補償制度加入医療機関での出産は、3万円増額支給						

(2) 保険給付状況

1) 月別診療費支出状況

・一般被保険者分 3月～2月ベース

区分 月別	入院		入院外		菌科		合計		受診率 (%)	1件 当たり 費用額	1人 当たり 費用額				
	件数 (件)	日数 (日)	費用額 (円)	件数 (件)	日数 (日)	費用額 (円)	件数 (件)	日数 (日)				費用額 (円)			
25.3	361	5,483	203,452,070	16,670	28,137	226,950,101	4,088	7,969	51,874,890	21,119	41,589	482,277,061	97.3%	22,836	22,223
4	361	5,564	193,487,400	16,589	28,418	226,300,060	4,009	7,964	52,234,860	20,959	41,946	472,022,320	95.5%	22,521	21,510
5	374	5,533	196,083,034	16,503	27,781	220,786,409	4,018	7,768	49,812,660	20,895	41,082	466,682,103	95.6%	22,335	21,349
6	367	5,339	200,351,420	15,987	26,888	208,420,630	4,108	7,824	51,549,560	20,462	40,051	460,321,610	93.8%	22,496	21,091
7	365	5,223	179,396,970	16,346	28,415	223,753,430	4,153	8,364	54,174,160	20,864	42,002	457,324,560	95.6%	21,919	20,949
8	386	5,634	200,760,509	15,470	25,897	202,966,468	3,769	7,112	46,563,010	19,625	38,643	450,289,987	90.1%	22,945	20,674
9	354	5,164	181,888,190	15,876	26,838	214,358,580	3,916	7,303	49,620,400	20,146	39,305	445,867,170	92.5%	22,132	20,464
10	342	5,050	178,704,100	16,279	28,443	225,119,830	4,191	8,199	55,615,710	20,812	41,692	459,439,640	95.6%	22,076	21,096
11	378	5,396	188,530,290	16,551	27,960	218,194,870	4,053	7,810	51,012,780	20,982	41,166	457,737,940	96.7%	21,816	21,085
12	348	5,200	177,347,869	16,676	27,723	217,261,553	4,221	7,858	52,572,980	21,245	40,791	447,182,402	98.0%	21,049	20,622
26.1	373	5,773	200,169,270	16,134	26,141	213,338,380	3,919	7,321	46,678,270	20,426	39,235	460,185,920	94.3%	22,529	21,235
2	356	4,963	158,932,190	15,873	25,521	205,969,170	3,865	7,321	48,497,400	20,094	37,805	413,398,760	92.8%	20,573	19,083
計	4,365	64,322	2,259,103,312	194,954	328,162	2,603,419,481	48,310	92,813	610,206,680	247,629	483,297	5,472,729,473		265,227	251,381
月平均	364	5,360	188,258,609	16,246	27,347	216,951,623	4,026	7,734	50,850,557	20,626	40,441	456,060,739	94.8%	22,101	20,949

・退職被保険者等分 3月～2月ベース

区分 月別	入院			入院外			歯科			合計			1件 当たり 費用額	受診率 (%)	1人 当たり 費用額
	件数 (件)	日数 (日)	費用額 (円)	件数 (件)	日数 (日)	費用額 (円)	件数 (件)	日数 (日)	費用額 (円)	件数 (件)	日数 (日)	費用額 (円)			
	25.3	32	550	31,693,990	1,071	1,836	14,913,320	293	538	3,304,180	1,396	2,924			
4	28	412	13,864,540	1,210	2,077	18,535,790	300	586	3,531,320	1,538	3,075	35,931,650	23,363	114.3%	26,815
5	36	474	19,835,880	1,121	1,908	18,894,940	289	533	3,434,900	1,446	2,915	42,165,720	29,160	105.4%	30,733
6	30	379	20,093,650	1,090	1,981	20,145,640	264	482	2,892,900	1,384	2,842	43,132,190	31,165	98.6%	30,743
7	30	427	12,701,480	1,422	2,584	24,771,280	262	508	3,082,160	1,714	3,519	40,554,920	23,661	125.3%	29,776
8	27	336	13,227,890	1,130	2,059	19,606,630	273	471	3,055,190	1,430	2,866	35,889,710	25,098	108.9%	27,334
9	34	475	21,766,690	1,005	1,743	17,376,080	355	594	3,827,400	1,394	2,812	42,970,170	30,825	105.4%	32,504
10	28	347	12,762,740	1,079	1,934	18,519,650	281	544	3,447,730	1,388	2,825	34,730,120	25,022	106.4%	26,634
11	18	212	9,751,580	945	1,623	16,512,260	239	454	2,905,760	1,202	2,289	29,169,600	24,268	94.4%	22,914
12	30	419	19,628,290	1,055	1,724	17,010,150	287	504	3,130,980	1,372	2,647	39,769,420	28,986	110.1%	31,918
26.1	26	431	17,785,470	900	1,468	15,723,650	226	421	2,755,990	1,152	2,320	36,265,110	31,480	96.6%	30,398
2	21	266	14,077,170	868	1,450	15,654,940	222	396	2,429,320	1,111	2,112	32,161,430	28,948	97.1%	28,113
計	340	4,723	207,189,370	12,836	22,387	217,664,330	3,291	6,031	37,797,830	16,527	33,146	462,651,530	337,729		356,754
月平均	28	394	17,265,781	1,075	1,866	18,138,694	274	503	3,149,819	1,377	2,762	38,554,294	27,994	106.2%	29,741

2) 月別療養費等支給状況

・一般被保険者分

内訳 月別	件数 (件)	費用額 (円)	保険者 負担分 (円)	1件当たり 費用額 (円)	1人当たり 費用額 (円)	1件当たり 保険者 負担分(円)
25. 3	1,386	10,585,400	7,696,374	7,637	488	5,553
4	1,385	11,166,280	8,116,469	8,062	509	5,860
5	1,429	12,366,224	9,034,466	8,654	566	6,322
6	1,560	12,956,683	9,465,566	8,306	594	6,068
7	1,528	11,526,674	8,419,320	7,544	528	5,510
8	1,453	11,953,092	8,712,597	8,226	549	5,996
9	1,428	11,387,218	8,324,265	7,974	523	5,829
10	1,425	11,505,769	8,355,433	8,074	528	5,863
11	1,234	10,537,458	7,710,233	8,539	485	6,248
12	1,462	11,988,605	8,735,347	8,200	553	5,975
26. 1	1,356	10,466,476	7,636,917	7,719	483	5,632
2	1,322	10,461,488	7,662,506	7,913	483	5,796
計	16,968	136,901,367	99,869,493	96,848	6,289	70,652
月平均	1,414	11,408,447	8,322,458	8,068	524	5,886

・退職被保険者等分

内訳 月別	件数 (件)	費用額 (円)	保険者 負担分 (円)	1件当たり 費用額 (円)	1人当たり 費用額 (円)	1件当たり 保険者 負担分(円)
25. 3	51	377,633	264,327	7,405	294	5,183
4	46	367,929	257,536	7,998	275	5,599
5	55	408,904	286,221	7,435	298	5,204
6	70	659,028	461,299	9,415	470	6,590
7	70	703,547	492,461	10,051	517	7,035
8	70	586,421	410,473	8,377	447	5,864
9	66	413,652	289,542	6,267	313	4,387
10	68	478,200	334,727	7,032	367	4,922
11	282	1,986,606	1,390,550	7,045	1,561	4,931
12	72	481,453	337,002	6,687	386	4,681
26. 1	71	448,556	313,974	6,318	376	4,422
2	79	724,139	506,877	9,166	633	6,416
計	1,000	7,636,068	5,344,989	93,196	5,937	65,234
月平均	83	636,339	445,416	7,636	491	5,345

3) 月別任意給付支給状況(全被保険者分)

区分 月別	出産育児一時金		葬 祭 費		そ の 他		合 計	
	件数 (件)	金 額 (円)	件数 (件)	金 額 (円)	件数 (件)	金 額 (円)	件数 (件)	金 額 (円)
25. 3	2	840,000	3	150,000	314	447,254	319	1,437,254
4	4	1,680,000	8	400,000	294	432,374	306	2,512,374
5	11	4,620,000	9	450,000	313	444,735	333	5,514,735
6	13	5,400,000	9	450,000	311	463,821	333	6,313,821
7	10	4,170,000	7	350,000	303	445,229	320	4,965,229
8	8	3,330,000	11	550,000	294	419,284	313	4,299,284
9	10	4,140,000	12	600,000	318	502,128	340	5,242,128
10	2	840,000	4	200,000	314	472,847	320	1,512,847
11	9	3,780,000	6	300,000	299	465,644	314	4,545,644
12	11	4,620,000	14	700,000	315	464,376	340	5,784,376
26. 1	7	2,850,000	13	650,000	0	0	20	3,500,000
2	8	3,330,000	20	1,000,000	2	298	30	4,330,298
計	95	39,600,000	116	5,800,000	3,077	4,557,990	3,288	49,957,990
月平均	8	3,300,000	10	483,333	256	379,833	274	4,163,166

4) 月別高額療養費支給状況

・一般被保険者分

内訳 月別	件数 (件)	支給額 (円)	70歳以上 一般分(再掲)		70歳以上現役並み 所得者分(再掲)		未就学児分(再掲)		1件当り 支給額 (円)	1世帯当り 支給額 (円)	1人当り 支給額 (円)
			件数 (件)	支給額 (円)	件数 (件)	支給額 (円)	件数 (件)	支給額 (円)			
25.3	1,028	43,969,730	611	14,602,998	110	3,443,197	1	42,371	42,772	3,312	2,026
4	1,037	51,496,817	618	11,732,734	110	2,738,424	1	52,971	49,659	3,824	2,347
5	993	46,325,806	560	11,802,368	118	1,672,010	3	284,996	46,652	3,450	2,119
6	984	45,310,467	610	13,443,428	49	1,658,062	5	771,247	46,047	3,373	2,076
7	969	47,996,815	592	11,830,682	69	5,810,119	2	172,665	49,532	3,565	2,199
8	1,094	43,445,549	616	11,086,875	158	2,826,372	5	1,080,261	39,713	3,234	1,995
9	1,016	47,502,963	604	11,880,633	105	3,476,042	2	1,253,673	46,755	3,528	2,180
10	994	44,987,413	573	10,665,556	100	2,497,889	2	644,165	45,259	3,341	2,066
11	1,107	42,489,339	659	12,140,390	153	2,529,060	5	1,180,102	38,382	3,164	1,957
12	829	45,517,334	475	10,230,584	46	3,284,005	1	12,678	54,906	3,388	2,099
26.1	853	43,691,603	519	12,573,058	50	2,023,359	0	0	51,221	3,251	2,016
2	860	56,666,454	497	13,560,215	52	2,274,751	0	75,461	65,891	4,221	2,616
計	11,764	559,400,290	6,934	145,549,521	1,120	34,233,290	27	5,570,590	576,789	41,651	25,696
月平均	980	46,616,691	578	12,129,127	93	2,852,774	2	464,216	47,552	3,471	2,141

・退職被保険者等分

内訳 月別	件数 (件)	支給額 (円)	70歳以上 一般分(再掲)		70歳以上現役並み 所得者分(再掲)		未就学児分(再掲)		1件当り 支給額 (円)	1世帯当り 支給額 (円)	1人当り 支給額 (円)
			件数 (件)	支給額 (円)	件数 (件)	支給額 (円)	件数 (件)	支給額 (円)			
25.3	40	2,790,707							69,768	3,264	2,173
4	45	8,194,061							182,090	9,290	6,115
5	38	4,711,982							124,000	5,201	3,434
6	57	5,613,551							98,483	6,023	4,001
7	57	6,369,395							111,744	7,022	4,677
8	45	4,434,649							98,548	5,045	3,377
9	44	4,601,274							104,574	5,170	3,481
10	45	5,851,007							130,022	6,803	4,487
11	59	6,433,792							109,047	7,543	5,054
12	36	3,519,520							97,764	4,230	2,825
26.1	35	5,222,913							149,226	6,553	4,378
2	48	6,816,013							142,000	8,921	5,958
計	549	64,558,864							1,417,266	75,065	49,960
月平均	46	5,379,905							117,594	6,233	4,150

平成20年4月から退職者医療制度適用年齢が65歳未満に引き下げられたためデータなし。

(3) 年度別保険給付の状況

1) 療養諸費(費用額)の状況

・一般被保険者分

区分 年度	療養の給付							療養費			前年比
	入院 (円)	入院外 (円)	歯科 (円)	調剤 (円)	食事療養 (円)	訪問看護 (円)	計 (円)	療養費 (円)	合計 (円)		
7年	929,668,782	1,274,230,520	322,747,098	150,674,820	104,593,750	836,500	2,782,751,470	32,440,076	2,815,191,546	1.196	
8	819,405,475	1,220,614,335	274,191,300	165,718,330	90,788,370	1,211,900	2,571,929,710	31,566,255	2,603,495,965	0.925	
9	907,418,532	1,202,005,680	292,488,680	186,417,150	96,632,080	1,759,550	2,686,721,672	32,726,944	2,719,448,616	1.045	
10	908,139,652	1,230,648,938	306,727,480	206,966,390	96,661,542	2,402,800	2,751,546,802	35,850,305	2,787,397,107	1.025	
11	881,492,922	1,140,082,503	313,208,298	238,304,230	88,668,210	1,906,950	2,663,663,113	36,035,267	2,699,698,380	0.969	
12	885,464,281	1,190,938,350	320,813,319	256,066,492	85,601,895	2,456,300	2,741,340,637	39,636,044	2,780,976,681	1.030	
13	927,786,509	1,243,700,159	330,225,070	286,496,880	86,424,221	2,201,150	2,876,833,989	41,235,199	2,918,069,188	1.049	
14	881,342,325	1,165,304,215	309,637,700	298,320,937	77,737,856	2,254,550	2,734,597,583	47,846,711	2,782,444,294	0.954	
15	1,086,620,269	1,377,775,585	361,504,520	381,062,577	92,908,477	4,332,850	3,304,204,278	53,608,445	3,357,812,723	1.207	
16	1,295,316,000	1,437,955,819	382,432,640	437,365,130	101,698,109	4,507,250	3,659,274,948	67,296,402	3,726,571,350	1.110	
17	1,163,531,005	1,519,984,570	386,434,300	518,768,205	100,173,220	5,567,300	3,694,458,600	74,564,635	3,769,023,235	1.011	
18	1,187,568,532	1,473,879,464	395,834,490	580,274,150	85,931,544	4,329,850	3,727,818,030	84,596,798	3,812,414,828	1.012	
19	1,204,349,095	1,452,463,916	396,697,430	639,241,500	79,669,708	4,998,100	3,777,419,749	88,099,424	3,865,519,173	1.014	
20	1,914,432,910	2,458,872,927	604,816,460	1,060,967,050	113,974,518	12,273,250	6,165,337,115	125,714,296	6,291,051,411	1.627	
21	2,184,792,120	2,529,061,034	619,215,930	1,216,930,450	121,140,292	18,762,200	6,689,902,026	140,811,383	6,830,713,409	1.086	
22	2,363,221,760	2,537,277,651	606,067,270	1,250,448,460	123,829,628	21,498,550	6,902,343,319	143,169,272	7,045,512,591	1.031	
23	2,362,287,921	2,553,374,827	624,482,090	1,311,835,140	114,230,391	29,081,250	6,995,291,619	142,493,829	7,137,785,448	1.013	
24	2,484,062,942	2,568,005,106	608,718,570	1,286,428,702	115,746,535	25,955,410	7,088,917,265	141,342,517	7,230,259,782	1.026	
25	2,259,103,312	2,603,419,481	610,206,680	1,364,790,618	112,055,435	25,809,920	6,975,385,446	136,901,367	7,112,286,813	0.996	

(注) 平成14年度療養の給付の額は4月～2月ベースとなっている。

・退職被保険者等分

区分 年度	療養の給付							療養費			前年比
	入院 (円)	入院外 (円)	歯科 (円)	調剤 (円)	食事療養 (円)	訪問看護 (円)	計 (円)	療養費 (円)	合計 (円)		
7年	372,304,280	507,682,380	89,971,537	65,127,790	31,950,610	—	1,067,036,597	9,282,979	1,076,319,576	1.198	
8	300,201,180	482,880,890	77,685,820	69,287,060	26,716,850	570,300	957,342,100	8,913,986	966,256,086	0.898	
9	235,551,680	483,763,590	88,895,720	81,378,850	19,845,080	168,200	909,603,120	8,492,940	918,096,060	0.950	
10	260,172,020	494,755,760	91,073,930	85,476,880	21,732,180	162,000	953,372,770	8,317,129	961,689,899	1.047	
11	337,024,270	611,489,180	118,604,440	119,668,360	27,797,660	946,350	1,215,530,260	9,563,282	1,225,093,542	1.274	
12	436,306,614	604,930,288	127,015,750	133,404,040	30,820,042	2,066,750	1,334,543,484	13,786,362	1,348,329,846	1.101	
13	480,754,246	613,038,030	126,225,910	155,207,500	31,510,237	1,481,900	1,408,217,823	15,855,602	1,424,073,425	1.056	
14	422,568,105	563,580,800	120,787,280	150,785,500	27,924,852	399,000	1,286,045,537	13,589,880	1,299,635,417	0.913	
15	472,160,810	673,596,420	144,699,270	187,269,420	30,825,890	147,500	1,508,699,310	13,714,512	1,522,413,822	1.171	
16	584,564,230	765,438,757	166,746,135	236,440,850	36,169,753	1,425,850	1,790,785,575	20,953,011	1,811,738,586	1.190	
17	706,027,272	879,626,518	194,348,920	293,416,650	41,713,200	1,859,050	2,116,991,610	28,352,864	2,145,344,474	1.184	
18	817,401,947	968,786,023	210,369,310	377,943,707	40,987,464	2,025,300	2,417,513,751	37,334,056	2,454,847,807	1.144	
19	931,627,612	1,124,230,516	223,391,820	447,073,506	42,977,928	1,925,150	2,771,226,532	44,092,645	2,815,319,177	1.147	
20	249,538,410	298,807,225	52,551,370	100,034,360	13,403,174	230,350	714,564,889	21,002,066	735,566,955	0.261	
21	203,123,210	211,742,850	33,053,330	73,850,950	10,449,362	824,200	533,043,902	11,514,834	544,558,736	0.740	
22	172,424,640	227,721,950	36,411,350	80,460,070	8,197,680	4,080,300	529,295,990	9,403,041	538,699,031	0.989	
23	176,485,790	219,482,150	42,594,040	97,618,750	8,597,100	2,314,300	547,092,130	9,285,373	556,377,503	1.033	
24	196,652,990	205,357,620	43,932,930	102,903,650	8,088,128	3,080,650	560,015,968	8,094,227	568,110,195	1.055	
25	207,189,370	217,664,330	37,797,830	88,826,630	7,977,860	2,898,450	562,354,470	7,636,068	569,990,538	1.024	

・老人保健対象者分(3月～2月ベース)

区分 年度	医療の給付							医療費等			合計 (円)	前年比	
	入院 (円)	入院外 (円)	歯科 (円)	調剤 (円)	食事療養 (円)	訪問看護 (円)	施設療養費 (円)						
平成7年	2,135,915,480	1,736,783,010	169,798,680	190,087,730	240,538,390	12,139,100	142,542,295	65,447,237				4,693,251,922	1.153
8	2,086,686,780	1,927,122,240	187,992,440	240,977,120	227,513,390	25,872,700	154,050,276	42,913,453				4,893,128,399	1.043
9	2,096,365,380	2,105,289,990	198,618,750	338,669,570	209,529,340	42,183,071	131,997,649	39,109,168				5,161,762,918	1.055
10	2,325,534,920	2,231,479,200	219,611,160	389,908,990	224,458,290	50,144,862	158,053,447	45,074,795				5,644,265,664	1.093
11	2,406,854,180	2,451,242,080	261,044,200	532,525,390	226,943,330	65,133,800	267,392,919	51,082,282				6,262,218,181	1.109
12	2,325,142,517	2,649,100,700	293,640,440	621,994,610	185,243,750	20,620,490	21,861,891	58,116,288				6,175,720,686	0.986
13	2,641,043,520	2,832,647,350	314,115,110	735,651,180	212,990,850	16,334,050	—	57,515,541				6,810,297,601	1.103
14	2,888,646,484	2,810,844,020	328,674,540	832,671,600	232,846,440	16,215,650	—	57,848,513				7,167,747,247	1.052
15	2,897,451,590	2,731,896,870	315,977,400	853,427,660	233,944,380	10,849,300	—	10,048,415				7,053,595,615	0.984
16	3,054,197,050	2,744,836,070	313,563,950	911,936,090	234,851,510	18,708,550	—	57,233,608				7,335,326,828	1.040
17	2,958,152,058	2,670,696,614	310,804,320	971,363,760	220,362,040	22,412,000	—	70,510,661				7,224,301,453	0.985
18	2,973,927,388	2,548,844,650	301,845,530	1,089,283,710	194,157,412	28,018,600	—	76,983,986				7,213,061,276	0.998
19	2,873,983,840	2,595,732,180	288,196,760	1,160,929,560	177,055,190	26,321,150	—	108,375,338				7,230,594,018	1.002
20													
21													
22													
23													
24													
25													

平成20年4月以降老健制度廃止

2)高額療養費の支給状況

・一般被保険者分

年度	件数 (件)	高額療養費 (円)	前年比	1件当り支給額 (円)
平成 7年	913	69,406,293	0.645	76,020
8	1,680	116,005,109	1.671	69,051
9	1,855	126,845,978	1.093	68,381
10	1,988	140,599,157	1.108	70,724
11	2,134	193,991,464	1.380	90,905
12	2,010	185,437,572	0.956	92,257
13	2,138	198,997,192	1.073	93,076
14	2,236	206,508,858	1.038	92,356
15	2,391	225,385,148	1.091	94,264
16	2,741	264,641,504	1.174	96,549
17	2,874	230,217,745	0.870	80,104
18	3,181	230,085,063	0.999	72,331
19	3,710	242,541,695	1.054	65,375
20	7,779	400,599,685	1.652	51,498
21	8,421	495,285,253	1.236	58,815
22	9,405	546,353,044	1.103	58,092
23	12,052	570,363,381	1.044	47,325
24	12,594	592,547,814	1.085	47,050
25	11,764	559,400,290	0.981	47,552

・退職被保険者等分

年度	件数 (件)	高額療養費 (円)	前年比	1件当り支給額 (円)
平成 7年	263	19,469,517	0.749	74,029
8	436	34,665,929	1.781	79,509
9	383	24,463,148	0.706	63,872
10	402	27,026,504	1.105	67,230
11	536	38,556,603	1.427	71,934
12	656	50,043,400	1.298	76,286
13	732	57,371,002	1.146	78,376
14	1,042	56,446,025	0.984	54,171
15	860	72,421,251	1.283	84,211
16	1,183	99,490,860	1.374	84,100
17	1,571	117,495,180	1.181	74,790
18	2,043	132,858,493	1.131	65,031
19	2,886	151,240,176	1.138	52,405
20	1,040	60,990,452	0.403	58,645
21	480	53,165,353	0.872	110,761
22	481	46,132,779	0.868	95,910
23	503	48,144,316	1.044	95,714
24	552	58,316,698	1.264	105,646
25	549	64,558,864	1.341	117,594

3)任意給付費の支給状況(全被保険者分)

区分 年度	出産育児一時金		葬 祭 費		そ の 他		合 計		前年比
	件数 (件)	金額 (円)	件数 (件)	金額 (円)	件数 (件)	金額 (円)	件数 (件)	金額 (円)	
平成7年	75	22,500,000	379	18,950,000	835	754,959	1,289	42,204,959	0.943
8	93	27,900,000	341	17,050,000	1,176	1,083,565	1,610	46,033,565	1.091
9	80	24,000,000	329	16,450,000	1,461	1,538,704	1,870	41,988,704	0.912
10	91	27,300,000	364	18,200,000	1,385	1,208,313	1,840	46,708,313	1.112
11	96	28,800,000	370	18,500,000	2,119	1,694,018	2,585	48,994,018	1.049
12	100	30,000,000	409	20,450,000	2,231	1,820,806	2,740	52,270,806	1.067
13	113	33,900,000	411	20,550,000	2,403	1,973,179	2,927	56,423,179	1.079
14	119	35,700,000	478	23,900,000	2,786	2,509,962	3,383	62,109,962	1.101
15	117	35,100,000	467	23,350,000	3,423	3,265,802	4,007	61,715,802	0.994
16	122	36,600,000	541	27,050,000	3,955	3,501,674	4,618	67,151,674	1.088
17	97	29,100,000	546	27,300,000	4,419	3,694,759	5,062	60,094,759	0.895
18	133	42,900,000	523	26,150,000	3,484	4,472,279	4,140	73,522,279	1.223
19	135	47,200,000	569	28,450,000	2,853	3,836,229	3,557	79,486,229	1.081
20	102	36,030,000	170	8,500,000	2,820	3,876,860	3,092	48,406,860	0.609
21	108	42,350,000	120	6,000,000	2,915	4,192,066	3,143	52,542,066	1.085
22	91	38,066,090	119	5,950,000	3,111	4,317,214	3,321	48,333,304	0.920
23	97	40,320,000	122	6,100,000	3,471	5,045,532	3,690	51,465,532	1.065
24	92	38,280,000	136	6,800,000	3,651	5,375,830	3,879	50,455,830	1.044
25	95	39,600,000	116	5,800,000	3,077	4,557,990	3,288	49,957,990	0.971

4) 1人当り費用額・支給額の状況

・一般被保険者分

区分 年度	療養諸費(費用額)							前年比	高額療養費 (支給額) (円)	出産育児金 (支給額) (円)	葬祭費 (支給額) (円)
	入院 (円)	入院外 (円)	歯科 (円)	調剤 (円)	食事療養 (円)	訪問看護 (円)	療養費 (円)				
平成7年	67,314	92,262	23,369	10,910	7,573	61	2,349	203,838	5,025	1,629	1,372
8	59,278	88,303	19,836	11,989	6,568	88	2,284	188,346	8,392	1,255	767
9	65,610	86,909	21,148	13,479	6,987	127	2,366	196,626	9,171	1,735	1,170
10	63,715	86,342	21,520	14,521	6,782	169	2,515	195,564	9,864	1,915	1,135
11	60,675	78,475	21,559	16,403	6,103	131	2,480	185,826	13,353	1,941	1,308
12	59,340	79,811	21,499	17,160	5,737	165	2,656	186,368	12,427	2,010	1,370
13	60,101	80,566	21,392	18,559	5,599	143	2,671	189,031	12,891	1,225	742
14	54,390	71,915	19,109	18,410	4,797	139	2,953	171,713	12,744	2,203	1,474
15	63,238	80,182	21,038	22,177	5,407	252	3,119	195,413	13,116	2,042	1,358
16	74,018	82,169	21,853	24,992	5,811	258	3,846	212,947	15,122	2,091	1,546
17	66,912	87,411	22,223	29,833	5,761	320	4,288	216,748	13,239	1,673	1,570
18	69,218	85,905	23,071	33,822	5,009	252	4,931	222,208	13,411	2,500	1,524
19	71,407	86,118	23,521	37,901	4,724	296	5,223	229,190	14,381	2,799	1,687
20	87,178	111,971	27,542	48,314	5,190	559	5,725	286,479	18,242	1,641	387
21	97,305	112,638	27,578	54,199	5,395	836	6,272	304,223	22,060	1,886	267
22	105,922	113,723	27,165	56,046	5,550	964	6,417	315,787	24,488	1,706	267
23	107,211	115,883	28,342	59,537	5,184	1,320	6,467	323,944	25,886	1,830	277
24	113,040	116,860	27,701	58,541	5,267	1,181	6,432	329,022	26,965	1,742	309
25	103,771	119,857	28,030	62,691	5,147	1,186	6,289	326,971	25,696	1,819	266

-退職被保険者等分

区分 年度	療養費(費用額)										前年比	高額療養費 (支給額) (円)
	入院 (円)	入院外 (円)	歯科 (円)	調剤 (円)	食事療養 (円)	訪問看護 (円)	療養費 (円)	合計 (円)				
7年	144,640	197,235	34,954	25,302	12,413	-	3,606	418,150	1.234	7,564		
8	118,516	190,636	30,669	27,354	10,548	225	3,519	381,467	0.912	13,686		
9	92,582	190,140	34,940	31,985	7,800	66	3,338	360,851	0.946	9,615		
10	97,449	185,313	34,112	32,016	8,140	61	3,115	360,206	0.998	10,123		
11	109,211	198,149	38,433	38,778	9,008	307	3,099	396,985	1.102	12,494		
12	124,873	173,134	36,353	38,181	8,812	592	3,946	385,891	0.972	14,323		
13	131,031	167,086	34,403	42,302	8,588	404	4,322	388,136	1.006	15,637		
14	110,707	147,650	31,645	39,504	7,316	104	3,560	340,486	0.877	14,788		
15	111,622	159,243	34,208	44,272	7,287	35	3,242	359,909	1.057	17,120		
16	118,887	155,672	33,912	48,086	7,356	290	4,261	368,464	1.024	20,234		
17	127,788	159,208	35,176	53,107	7,550	336	5,132	388,297	1.054	21,266		
18	130,222	154,339	33,514	60,211	6,530	322	5,948	391,086	1.007	21,166		
19	135,806	163,882	32,564	65,171	6,265	281	6,427	410,396	1.049	22,047		
20	137,184	164,270	28,890	54,994	7,368	127	11,546	404,379	0.985	33,530		
21	155,769	162,379	25,348	56,634	8,013	632	8,830	417,605	1.033	40,771		
22	127,157	167,937	26,852	59,336	6,045	3,009	6,934	397,270	0.951	34,021		
23	117,814	146,517	28,434	65,166	5,739	1,545	6,199	371,414	0.935	32,139		
24	140,366	146,579	31,358	73,450	5,773	2,199	5,777	405,502	1.021	41,625		
25	159,868	167,951	29,165	68,539	6,156	2,236	5,892	439,807	1.184	49,814		

・老人保健対象者分(3月～2月ベース)

区分 年度	療養諸費(費用額)										合計 (円)	前年比
	入院 (円)	入院外 (円)	歯科 (円)	調剤 (円)	食事療養 (円)	訪問看護 (円)	施設療養費 (円)	療養費等 (円)				
平成7年	387,643	315,206	30,816	34,499	43,655	2,203	25,870	11,879	851,771	1.144		
8	356,821	329,535	32,146	41,207	38,904	4,424	26,342	7,338	836,717	0.982		
9	332,290	333,705	31,483	53,682	33,212	6,686	20,923	6,199	818,180	0.978		
10	340,892	327,104	32,192	57,155	32,903	7,351	23,168	6,607	827,372	1.011		
11	327,508	333,548	35,521	72,462	30,881	8,863	36,385	6,905	852,073	1.030		
12	292,839	333,640	36,982	78,337	23,330	2,597	2,753	7,273	777,751	0.913		
13	309,546	332,003	36,816	86,223	24,964	1,914	—	6,706	798,172	1.026		
14	318,484	309,906	36,238	91,805	25,672	1,788	—	6,378	790,271	0.990		
15	319,701	301,434	34,865	94,166	25,813	1,197	—	1,108	778,284	0.985		
16	344,057	309,208	35,323	102,730	26,456	2,108	—	6,447	826,329	1.062		
17	344,974	311,452	36,245	113,279	25,698	2,614	—	8,223	842,485	1.020		
18	359,518	308,129	36,490	131,683	23,472	3,387	—	9,307	871,986	1.035		
19	357,372	322,772	35,836	144,358	22,016	3,273	—	13,476	899,103	1.031		
20												
21												
22												
23												
24												
25												

平成20年4月以降老健制度廃止

5) 受診率の状況

・一般被保険者分

区分 年度	年間平均 被保険者数 (人)	入院		入院外		菌科		診療費		療養の給付		療養費等		療養諸費	
		件数 (件)	受診率 (%)	件数 (件)	受診率 (%)	件数 (件)	受診率 (%)	件数 (件)	受診率 (%)	件数 (件)	受診率 (%)	件数 (件)	受診率 (%)	件数 (件)	受診率 (%)
平成7年	13,811	2,790	20.201	89,576	648.584	21,646	156.730	114,012	825.516	134,430	973.355	3,378	24.459	137,808	997.813
8	13,823	2,458	17.782	87,606	633.770	19,775	143.059	109,839	794.610	132,501	958.555	3,543	25.631	136,044	984.186
9	13,831	2,623	18.965	87,959	635.955	20,529	148.427	111,111	803.348	136,758	988.779	3,343	24.170	140,101	1,012.949
10	14,253	2,673	18.754	93,500	656.002	21,503	150.866	117,676	825.623	147,250	1,033.116	3,735	26.205	150,985	1,059.321
11	14,528	2,481	17.077	91,704	631.222	21,877	150.585	116,062	798.885	148,825	1,024.401	3,989	27.457	152,814	1,051.858
12	14,922	2,510	16.821	95,295	638.621	22,859	153.190	120,664	808.632	156,228	1,046.964	4,401	29.493	160,629	1,076.458
13	15,437	2,518	16.311	98,291	636.723	23,768	153.968	124,577	807.003	163,572	1,059.610	4,558	29.526	168,130	1,089.136
14	16,204	2,438	15.046	93,240	575.413	23,059	142.304	118,737	732.764	158,979	981.110	5,216	32.190	164,195	1,013.299
15	17,183	2,789	16.231	110,859	645.167	26,433	153.832	140,081	815.230	189,204	1,101.112	6,051	35.215	195,255	1,136.327
16	17,500	3,061	17.491	117,825	673.286	28,650	163.714	149,536	854.491	204,737	1,169.926	7,586	43.349	212,323	1,213.274
17	17,389	2,932	16.861	122,298	703.307	29,752	171.097	154,982	891.265	214,257	1,232.141	8,439	48.531	222,696	1,280.672
18	17,157	3,027	17.643	123,082	717.386	30,850	179.810	156,959	914.839	221,256	1,289.596	9,752	56.840	231,008	1,346.436
19	16,867	2,876	17.051	122,197	724.474	30,948	183.483	156,021	925.007	223,938	1,327.669	10,256	60.805	234,194	1,388.475
20	21,960	4,337	19.750	190,611	867.992	45,947	209.230	240,895	1,096.972	347,331	1,581.653	14,427	65.697	361,758	1,647.350
21	22,453	4,551	20.269	196,795	876.475	46,439	206.828	247,785	1,103.572	363,270	1,617.913	15,764	70.209	379,034	1,688.122
22	22,311	4,787	21.456	191,775	859.554	46,560	208.686	243,122	1,089.696	361,591	1,620.685	16,298	73.049	377,889	1,693.734
23	22,034	4,497	20.409	191,449	868.880	47,698	216.475	243,644	1,105.764	363,791	1,651.044	16,635	75.497	380,426	1,726.541
24	21,975	4,624	21.042	193,217	879.258	47,718	217.147	245,559	1,117.447	367,077	1,670.430	17,241	78.457	384,318	1,748.887
25	21,770	4,385	20.051	194,954	895.517	48,310	221.911	247,629	1,137.478	372,937	1,713.078	16,968	77.942	389,905	1,791.020

・退職被保険者等分

区分 年度	年間平均 被保険者数 (人)	入院		入院外		歯科		診療費		療養の給付		療養費等		療養諸費	
		件数 (件)	受診率 (%)	件数 (件)	受診率 (%)	件数 (件)	受診率 (%)	件数 (件)	受診率 (%)	件数 (件)	受診率 (%)	件数 (件)	受診率 (%)	件数 (件)	受診率 (%)
7	2,574	853	33.139	30,540	1,186.480	5,671	220.319	37,064	1,439.938	43,814	1,702.176	743	28.866	44,557	1,731.041
8	2,533	752	29.688	29,331	1,157.955	5,147	203.198	35,230	1,390.841	42,462	1,676.352	684	27.004	43,146	1,703.356
9	2,544	594	23.349	30,664	1,205.346	5,782	227.280	37,040	1,455.975	46,122	1,812.972	711	27.948	46,833	1,840.920
10	2,670	632	23.670	32,481	1,216.517	6,024	225.618	39,137	1,465.805	49,435	1,851.498	572	21.423	50,007	1,872.921
11	3,086	782	25.340	38,958	1,262.411	7,752	251.199	47,492	1,538.950	61,241	1,984.478	805	26.086	62,046	2,010.564
12	3,494	955	27.333	40,634	1,162.965	8,393	240.212	49,982	1,430.599	65,428	1,872.582	1,140	32.627	66,568	1,905.209
13	3,669	738	20.114	28,398	773.998	5,471	149.114	34,607	943.227	69,601	1,897.002	1,374	37.449	70,975	1,934.451
14	3,817	864	22.636	39,367	1,031.360	8,331	218.260	48,562	1,272.256	65,193	1,707.964	1,297	33.980	66,490	1,741.944
15	4,230	1,037	24.515	47,891	1,132.175	10,301	243.522	59,229	1,400.213	79,487	1,879.125	1,454	34.374	80,941	1,913.499
16	4,917	1,309	26.622	55,366	1,126.012	11,953	243.095	68,628	1,395.729	93,739	1,906.427	2,135	43.421	95,874	1,949.847
17	5,525	1,467	26.552	64,021	1,158.751	14,169	256.452	79,657	1,441.756	110,134	1,993.376	2,860	51.765	112,994	2,045.140
18	6,277	1,678	26.733	73,121	1,164.904	16,112	256.683	90,911	1,448.319	128,854	2,052.796	4,042	64.394	132,896	2,117.190
19	6,860	1,833	26.720	84,541	1,232.376	17,293	252.085	103,667	1,511.181	146,824	2,140.292	4,623	67.391	151,447	2,207.682
20	1,819	442	24.299	21,199	1,165.421	3,936	216.383	25,577	1,406.102	35,156	1,932.710	2,292	126.003	37,448	2,058.714
21	1,304	360	27.607	14,334	1,099.233	2,667	204.525	17,361	1,331.365	23,727	1,819.555	1,170	89.724	24,897	1,909.279
22	1,356	312	23.009	14,840	1,094.395	2,900	213.864	18,052	1,331.268	24,826	1,830.826	1,063	78.392	25,889	1,909.218
23	1,498	346	23.097	15,234	1,016.956	3,441	229.706	19,021	1,269.760	27,141	1,811.816	998	66.622	28,139	1,878.438
24	1,401	334	23.840	13,971	997.216	3,598	256.817	17,903	1,277.873	26,667	1,903.426	1,041	74.304	27,708	1,977.730
25	1,296	340	26.235	12,896	995.062	3,291	253.935	16,527	1,275.231	24,348	1,878.704	1,000	77.160	25,348	1,955.864

老人保健対象者分(3月～2月ベース)

区分 年度	年間平均 被保険者数 (人)		入院		入院外		歯科		診療費		医療の給付		医療費等		医療諸費	
	件数 (件)	受診率 (%)	件数 (件)	受診率 (%)	件数 (件)	受診率 (%)	件数 (件)	受診率 (%)	件数 (件)	受診率 (%)	件数 (件)	受診率 (%)	件数 (件)	受診率 (%)	件数 (件)	受診率 (%)
平成7年	5,510	101.397	86,651	1,572.613	9,415	170.871	101,653	1,844.882	120,386	2,184.864	6,815	123.684	127,201	2,308.548		
8	5,848	92.066	94,007	1,607.507	10,585	181.002	109,976	1,880.575	133,533	2,283.396	2,648	45.280	136,181	2,328.676		
9	6,309	81.962	105,232	1,667.966	11,887	188.413	122,290	1,938.342	155,426	2,463.560	2,347	37.201	157,773	2,500.761		
10	6,822	85.429	117,401	1,720.918	13,304	195.016	136,533	2,001.363	176,281	2,584.008	2,706	39.666	178,987	2,623.673		
11	7,398	79.886	131,032	1,771.181	15,347	207.448	152,289	2,058.516	204,344	2,762.152	3,123	42.214	207,467	2,804.366		
12	7,991	68.940	145,746	1,823.877	17,293	216.406	168,548	2,109.223	227,488	2,846.803	3,776	47.253	231,264	2,894.056		
13	8,577	70.013	157,339	1,834.429	18,420	214.760	181,764	2,119.203	248,597	2,898.414	3,679	42.894	252,276	2,941.308		
14	9,070	72.580	165,949	1,829.647	20,208	222.800	192,740	2,125.028	267,402	2,948.203	6,659	73.418	274,061	3,021.621		
15	9,063	73.320	164,938	1,819.905	20,922	230.851	192,505	2,124.076	267,477	2,951.308	11,976	132.142	279,453	3,083.449		
16	8,877	76.039	163,744	1,844.587	20,869	235.091	191,363	2,155.717	271,339	3,056.652	16,436	185.153	287,775	3,241.805		
17	8,575	74.682	159,843	1,864.058	20,779	242.321	187,026	2,181.061	264,718	3,087.090	16,978	197.994	281,696	3,285.085		
18	8,272	79.473	156,382	1,890.498	20,592	248.936	183,548	2,218.907	275,523	3,330.791	6,425	77.672	281,948	3,408.462		
19	8,042	77.680	153,604	1,910.022	19,765	245.772	179,616	2,233.474	271,784	3,379.557	12,152	151.107	283,936	3,530.664		
20																
21																
22																
23																
24																
25																

平成20年4月以降老健制度廃止