

令和3年度打出・芦屋財産区共有財産会計 決算見込

令和4年5月19日 見込

歳入

(単位:円)

款	項	目	予 算 現 額			収入済額	備 考	
			予算額	区 分				
				金 額				
02	財産収入		8,498,000			19,058,084		
	01	財産運用収入	8,497,000			15,156,160		
		01	財産貸付収入			15,151,076		
				01	土地貸付収入	8,484,000	15,151,076	
		02	利子及び配当金	13,000		5,084		
				01	積立金利子	13,000	5,084	
	02	財産売払収入	1,000			3,901,924		
		01	不動産売払収入	1,000		3,901,924		
				01	土地売払収入	1,000	3,901,924	奥山1番の一部 1,475.26㎡(奥山森堰堤)
03	繰入金		0			0		
	03	繰入金	0			0		
		03	繰入金	0		0		
				03	繰入金	0	0	
04	繰越金		1,000			66,777,531		
	04	繰越金	1,000			66,777,531		
		04	繰越金	1,000		66,777,531		
				04	繰越金	1,000	66,777,531	前年度歳計剰余金 66,777,531
05	諸収入		1,000			124,048		
	20	雑入	1,000			124,048		
		20	雑入	1,000		124,048		
				20	雑入	1,000	124,048	立木伐採補償金(関電)奥山1外 124,048
歳 入 合 計			8,500,000			85,959,663	繰越予定額 82,299,285	

令和3年度打出・芦屋財産区共有財産会計 決算見込

歳出

(単位:円)

款	項	目	予 算 現 額		支出済額	備 考	
			予算額	区 分			
				金 額			
01 財産区 総務費			8,200,000			3,660,378	
	01 財産区総 務管理費		8,200,000			3,660,378	
		01 財産区総 務管理費	8,200,000		8,200,000	3,660,378	
				01 報酬	1,022,000	262,200	管理委員会(2回) 7月(14人)、11月(13人)
				09 旅費	680,000	36,400	行政視察取消に伴うキャンセル料
				10 交際費	100,000	0	
				11 需用費	370,000	29,378	食糧費 8,770 コピー用紙 20,608
				12 役務費	10,000	1,260	郵便料
				13 委託料	1,017,000	1,008,590	業務委託料(斜面点検調査) 330,000 業務委託料(伐採・除草等) 678,590
				14 使用料及 び賃借料	500,000	65,200	行政視察取消に伴うキャンセル料
				15 工事請負費	1,000,000	0	
				負担金, 19 補助及び 交付金	3,500,000	2,257,350	山車維持管理助成金(5基分) 1,321,390 森林病虫害等防除事業負担金 935,960
				25 積立金	1,000	0	
30 予備費			300,000			0	
	30 予備費		300,000			0	
		30 予備費	300,000			0	
歳 出 合 計			8,500,000			3,660,378	

令和 4 年度 打出 芦屋 財産区共有財産会計予算書

歳入歳出予算事項別明細書

1 総括表

(歳入)

(単位：千円)

款	本年度予算額 (R4)	前年度予算額	比較
02 財産収入	8,498	8,498	0
03 繰入金	1,000	0	1,000
04 繰越金	1	1	0
05 諸収入	1	1	0
歳入合計	9,500	8,500	1,000

(歳出)

(単位 千円)

款	本年度予算額 (R4)	前年度予算額	比較
01 財産区総務費	9,200	8,200	1,000
30 予備費	300	300	0
歳出合計	9,500	8,500	1,000

(参考)

(積立金)

(単位 千円)

	本年度末積立金額	前年度末積立金額	比較
積立金	111,222	111,222	0

2 歳 入

款	項	目	本年度(R4)	前年度(R3)	比較	節		説明			
						区分	金額	内容	本年度(R4)	前年度(R3)	比較
02 財産収入	01 財産運用収入	01 財産貸付収入	(千円) 8,484	(千円) 8,484	(千円) 0	01 土地貸付収入	(千円) 8,484	水道施設用地 (面積18,517.52㎡)	939,000	939,000	0
			鉄塔敷地 (関電10基)	3,861,000	3,861,000		0				
			電柱等 (関電211本, NTT25本)	1,238,000	1,238,000		0				
			駐車場用地 (朝日プラザ駐車場他) その他(一時貸付等)	1,127,000 1,319,000	1,127,000 1,319,000		0 0				
	02 財産運用収入	01 積立金利子	13	13	0	01 積立金利子	13	利子(0.00015) 9100万円×0.00015×364/365 (近畿産業信用組合一定期) 利子(0.00001) 20,522,000×0.0001×363/365 (三井住友-普通)	13,814	13,814	0
	02 財産売却収入	01 不動産売却収入	1	1	0	01 土地売却収入	1	土地売却収入	1,000	1,000	0
	03 繰入金	03 繰入金	1,000	0	0	03 繰入金	1,000	繰入金	1,000,000	0	1,000,000
04 繰越金	04 繰越金	04 繰越金	1	1	0	04 繰越金	1	前年度歳計剰余見込	1,000	1,000	0
	20 雑入	20 雑入	1	1	0	20 雑入	1	雑入(立木伐採補償金)	1,000	1,000	0
		計	9,500	8,500	0		9,500		9,500,814	8,500,814	1,000,000

3 歳 出

(款) 01 財産区総務費

(項) 01 財産区総務管理費

目	本年度(R4)	前年度(R3)	比較	財源内訳	節				説明			
					区分	金額	細節	金額	内容	本年度(R4)	前年度(R3)	比較
01 財産区財産 管理費	(千円) 9,200	(千円) 8,200	(千円) 1,000	一般財源	01 報酬	(千円) 1,022	03 非常勤職員 報酬	(千円) 1,022	委員報酬 (委員長 1人×13,500円×6回) 81,000 (委員 14人×11,200円×6回) 940,800	(円) 1,021,800	(円) 1,021,800	(円) 0
					08 旅費	680	02 特別旅費	680	行政視察旅費 (40,000円×2人) 管理委員会行政視察 (40,000円×15人)	80,000	80,000	0
					09 交際費	100	01 交際費	100	交際費	100,000	100,000	0
					10 需用費	370	01 消耗品費 02 食糧費 03 印刷製本費 10 物品補修費	250 100 10 10	事務用品 管理委員会食糧費 写真代等 物品補修費	250,000 100,000 10,000 10,000	250,000 100,000 10,000 10,000	0 0 0 0
					11 役務費	10	01 電信電話料	10	電信電話料	10,000	10,000	0
					12 委託料	1,017	03 業務委託料 07 設計測量 委託料	717 300	除草・剪定業務委託料 共有地測量業務委託料(300,000円×1件)	717,000 300,000	717,000 300,000	0 0

目	本年度(R4)	前年度(R3)	比較	財源内訳	節				説明			
					区分	金額	細節	金額	内容	本年度(R4)	前年度(R3)	比較
	(千円)	(千円)	(千円)		13 使用料及び賃借料	500	02 車両借上料	500	車両借上料	(円) 500,000	(円) 500,000	(円) 0
					14 工事請負費	2,000	01 補修工事費 02 整備工事費	1,000 1,000	鉄塔敷地(山手町)側溝改修工事 財産区地内整備工事	1,000,000 1,000,000	0 1,000,000	1,000,000
					18 負担金、補助及び交付金	3,500	01 負担金 04 補助交付金	2,000 1,500	松くい虫対策費事業者負担金 山車維持管理費補助金(5基×300,000円)	2,000,000 1,500,000	2,000,000 1,500,000	0 0
					24 積立金	1		1	積立金	1,000	1,000	0
計	9,200	8,200	1,000			9,200		9,200		9,199,800	8,199,800	1,000,000

(款) 30 予備費

(項) 30 予備費

目	本年度(R2)	前年度(R1)	比較	財源内訳	節				説明			
					区分	金額	細節	金額	内容	本年度(R4)	前年度補正後(R3)	比較
30 予備費	(千円) 300	(千円) 300	(千円) 0		30 予備費	300	30 予備費	300	予備費	(円) 300,000	(円) 300,000	(円) 0
計	300	300	0			300		300		300,000	300,000	0

東経135度17分31.4秒, 北緯34度44分59.9秒

2022年05月02日

16時32分

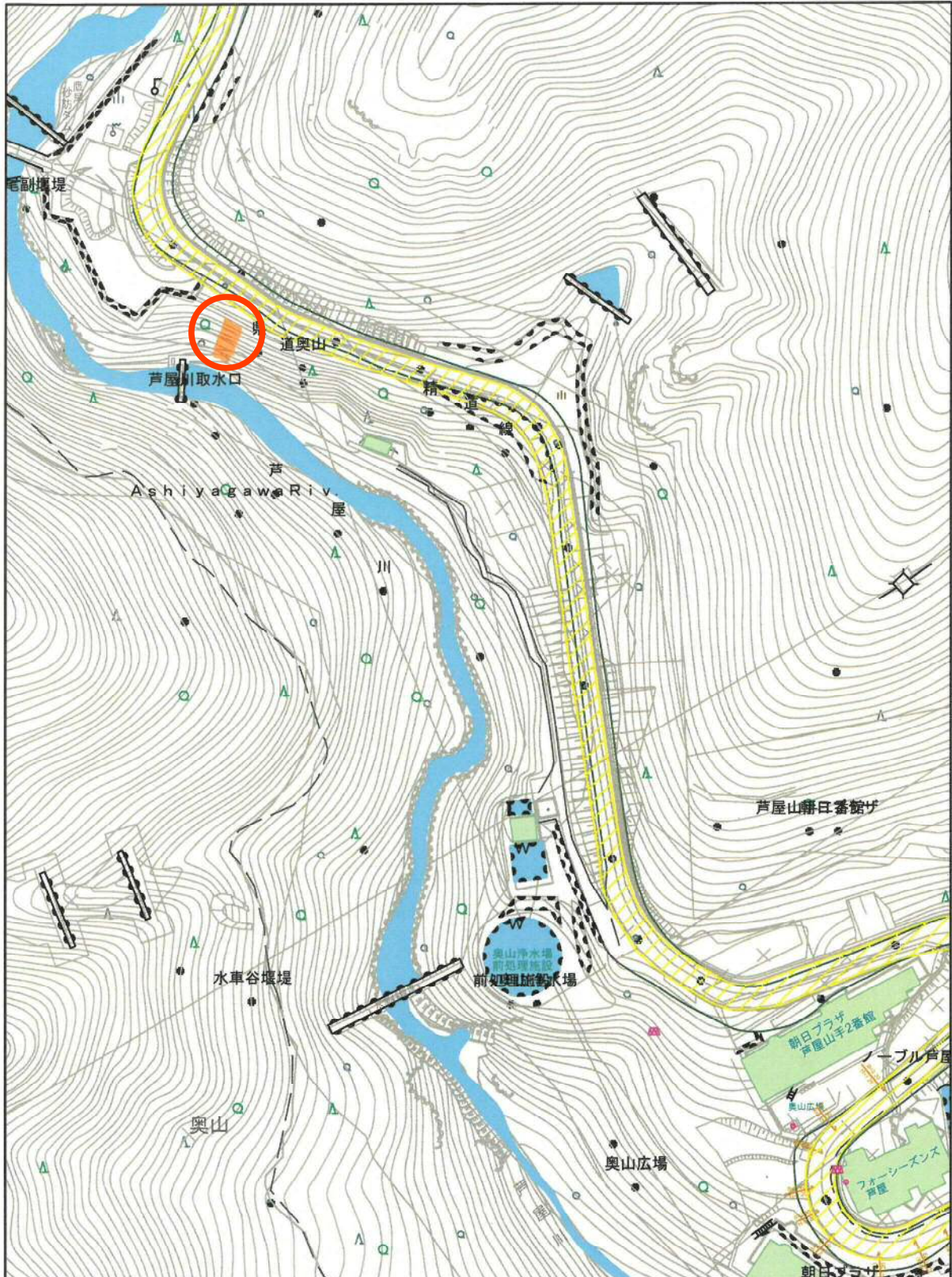

2,000分の1

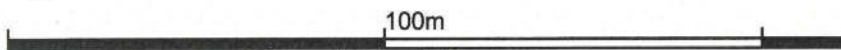



導水管









ワイヤーネット



