

令和4年8月15日

芦屋市 様

「芦屋浄水場前」交差点 北側設置の「付近案内看板」への  
施設誘導表示 併載のお願い

本年4月1日に剣谷9番1(旧市立芦屋高等学校跡地)に開設致しましたナーシングホーム豊泉家芦屋山手、ケアハウス豊泉家芦屋山手の整備に際しましては、ご関係各位の皆様のご理解、ご支援を賜り誠に有難うございました。

お陰を持ちまして施設開設前より多くのお問い合わせやご相談、見学申し込みを頂いておりますが現地誘導に苦慮しております。現地へは344号線(通称:ライト坂)を北進し「芦屋浄水場前」交差点を右折、山麓線に進み「前山公園」に向かう順路となりますが、「芦屋浄水場前」を右折誘導する案内標識がなく、直進され道に迷われるケースが見受けられます。

交差点北側には「芦屋市打出芦屋財産区」様が土地をご所有になられており、道路に面するフェンスに付近案内看板が設置されており、当案内看板の下部に右折誘導の表示を併載させて頂きたくご検討賜りますようお願い申し上げます。

「ご相談の内容」

- ・現在、フェンスには周辺の案内地図が掲示されておりますが、経年劣化により案内地図が読み取れない状態となっております。  
そこで盤面の案内地図を当方にて刷新させて頂き、看板下部に現地誘導案内を併載させて頂く。  
刷新する盤面の意匠(デザイン)につきましては「芦屋市屋外広告条例」に沿った内容と致します。
- ・掲載料は有料とします。掲載料につきましては協議の上、決定。維持管理は当方にて責任をもって管理させて頂きこれに必要な費用も当方にて負担いたします。
- ・ご承諾頂ける場合は、上記内容を記した「協定書」等を取り交わし、責任の所在を明確に致します。

以上

社会福祉法人福祥福祉会  
開発本部 加藤

芦屋ガラーヂ  
ASHIYA GARAGE

### 周辺見取り図

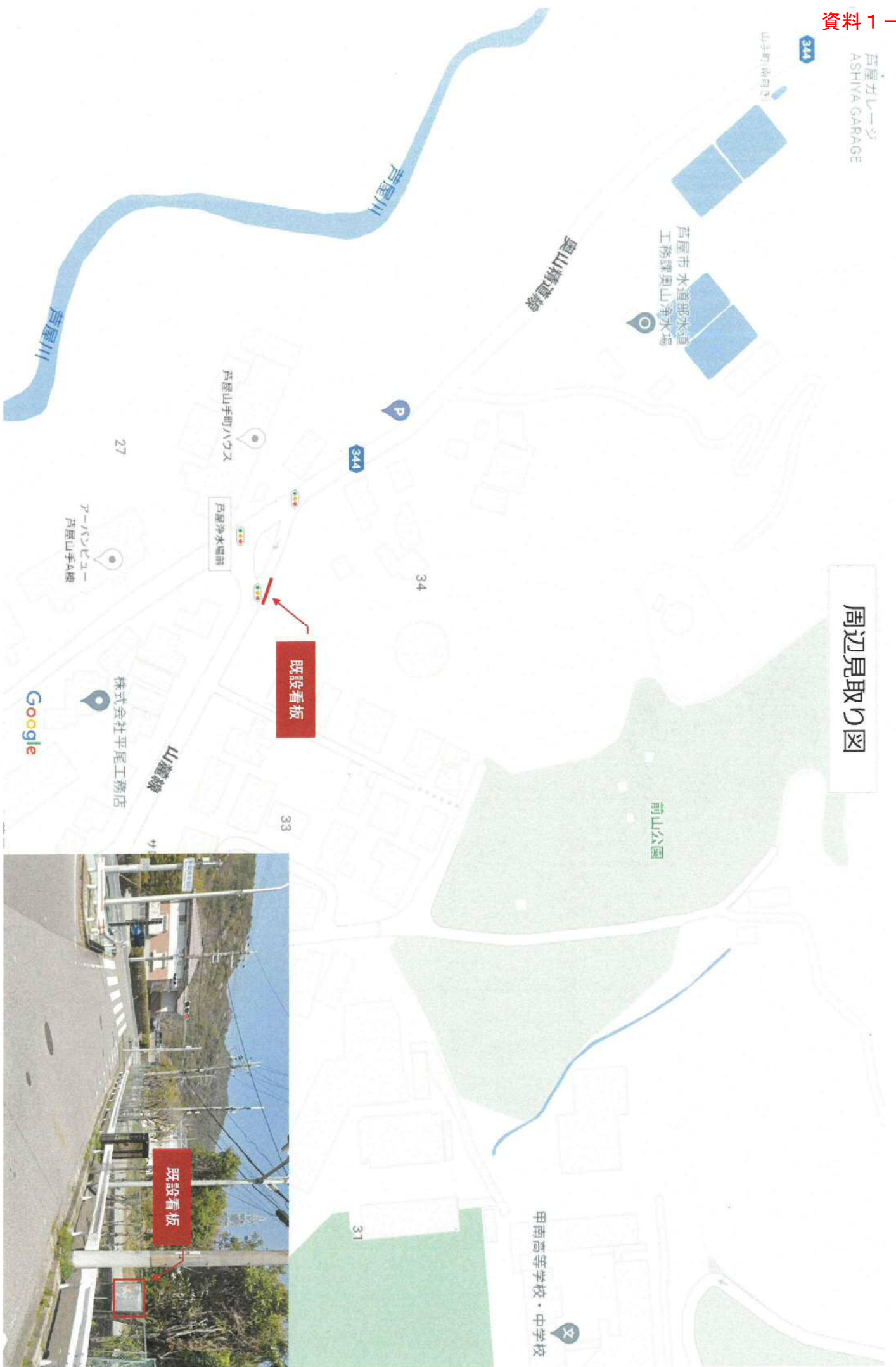

■付近案内看板 デザイン (案)

| H945 × W1205 × D50

| U+AP

| S=1/10



※デザインにつきましては「芦屋市屋外広告条例」に沿った内容と致します

## 令和3年度打出・芦屋財産区共有財産会計 決算

令和4年5月31日

(単位：円)

## 歳入

| 款    | 項    | 目      | 予 算 現 額   |        |        | 収入済額       | 備 考              |                          |
|------|------|--------|-----------|--------|--------|------------|------------------|--------------------------|
|      |      |        | 予算額       | 区 分    |        |            |                  |                          |
|      |      |        |           | 金 額    |        |            |                  |                          |
| 02   | 財産収入 |        | 8,498,000 |        |        | 19,058,084 |                  |                          |
|      | 01   | 財産運用収入 | 8,497,000 |        |        | 15,156,160 |                  |                          |
|      |      | 01     | 財産貸付収入    |        |        | 15,151,076 |                  |                          |
|      |      |        |           | 01     | 土地貸付収入 | 8,484,000  | 15,151,076       |                          |
|      |      | 02     | 利子及び配当金   | 13,000 |        | 5,084      |                  |                          |
|      |      |        |           | 01     | 積立金利子  | 13,000     | 5,084            |                          |
|      | 02   | 財産売払収入 | 1,000     |        |        | 3,901,924  |                  |                          |
|      |      | 01     | 不動産売払収入   | 1,000  |        | 3,901,924  |                  |                          |
|      |      |        |           | 01     | 土地売払収入 | 1,000      | 3,901,924        | 奥山1番の一部 1,475.26㎡(奥山森堰堤) |
| 03   | 繰入金  |        | 0         |        |        | 0          |                  |                          |
|      | 03   | 繰入金    | 0         |        |        | 0          |                  |                          |
|      |      | 03     | 繰入金       | 0      |        | 0          |                  |                          |
|      |      |        |           | 03     | 繰入金    | 0          | 0                |                          |
| 04   | 繰越金  |        | 1,000     |        |        | 66,777,531 |                  |                          |
|      | 04   | 繰越金    | 1,000     |        |        | 66,777,531 |                  |                          |
|      |      | 04     | 繰越金       | 1,000  |        | 66,777,531 |                  |                          |
|      |      |        |           | 04     | 繰越金    | 1,000      | 66,777,531       | 前年度歳計剰余金 66,777,531      |
| 05   | 諸収入  |        | 1,000     |        |        | 124,048    |                  |                          |
|      | 20   | 雑入     | 1,000     |        |        | 124,048    |                  |                          |
|      |      | 20     | 雑入        | 1,000  |        | 124,048    |                  |                          |
|      |      |        |           | 20     | 雑入     | 1,000      | 124,048          | 立木伐採補償金(関電)奥山1外 124,048  |
| 歳入合計 |      |        | 8,500,000 |        |        | 85,959,663 | 繰越予定額 82,299,285 |                          |

## 令和3年度打出・芦屋財産区共有財産会計 決算

歳出

(単位：円)

| 款    | 項          | 目            | 予算現額         |                        | 支出済額      | 備考        |   |
|------|------------|--------------|--------------|------------------------|-----------|-----------|---|
|      |            |              | 予算額          | 区分                     |           |           |   |
|      |            |              |              | 金額                     |           |           |   |
| 01   | 財産区<br>総務費 |              | 8,200,000    |                        | 3,660,378 |           |   |
|      | 01         | 財産区総<br>務管理費 | 8,200,000    |                        | 3,660,378 |           |   |
|      |            | 01           | 財産区総<br>務管理費 |                        | 8,200,000 | 3,660,378 |   |
|      |            |              |              | 01 報酬                  | 1,022,000 | 262,200   | 管理委員会(2回)<br>7月(14人)、11月(13人)                     |
|      |            |              |              | 09 旅費                  | 680,000   | 36,400    | 行政視察取消しに伴うキャンセル料                                  |
|      |            |              |              | 10 交際費                 | 100,000   | 0         |   |
|      |            |              |              | 11 需用費                 | 370,000   | 29,378    | 食糧費 8,770<br>コピー用紙 20,608                         |
|      |            |              |              | 12 役務費                 | 10,000    | 1,260     | 郵便料   |
|      |            |              |              | 13 委託料                 | 1,017,000 | 1,008,590 | 業務委託料(斜面点検調査) 330,000<br>業務委託料(伐採・除草等) 678,590    |
|      |            |              |              | 14 使用料及<br>び賃借料        | 500,000   | 65,200    | 行政視察取消しに伴うキャンセル料                                  |
|      |            |              |              | 15 工事請負費               | 1,000,000 | 0         |   |
|      |            |              |              | 負担金,<br>19 補助及び<br>交付金 | 3,500,000 | 2,257,350 | 山車維持管理助成金(5基分) 1,321,390<br>森林病虫害等防除事業負担金 935,960 |
|      |            |              |              | 25 積立金                 | 1,000     | 0         |   |
| 30   | 予備費        |              | 300,000      |                        | 0         |           |   |
|      | 30         | 予備費          | 300,000      |                        | 0         |           |   |
|      |            | 30           | 予備費          | 300,000                | 0         |           |   |
| 歳出合計 |            |              | 8,500,000    |                        | 3,660,378 |           |   |

打出芦屋財産区会計 令和3年度資金計算書(キャッシュ・フロー計算書)  
(令和3年4月1日から令和4年3月31日まで 積立金を含む資金計算)

(単位：円)

|                    |                     |                    |  |
|--------------------|---------------------|--------------------|--|
| 1 事業活動によるキャッシュ・フロー |                     |                    |  |
| ①                  | 共有地売却による収入          | 3,901,924          |  |
| ②                  | 共有地貸付による収入          | 15,151,076         | (継続貸付 23件)<br>(一時貸付 10件)               |
| ③                  | その他の収入              | 124,048            | (樹木伐採補償金 1件)                           |
| ④                  | 人件費の支出              | △ 262,200          | (委員報酬)                                 |
| ⑤                  | 共有地維持管理経費の支出        | △ 1,966,418        | (消耗品, 郵便料, 除草, 整備工事,<br>森林病虫害等防除事業負担金) |
| ⑥                  | 管理委員会開催経費の支出        | △ 8,770            | (食糧費)                                  |
| ⑦                  | 補助金の支出              | △ 1,321,390        | (山車維持管理費補助金)                           |
| ⑧                  | その他事業経費の支出          | △ 101,600          | (行政視察関係)                               |
|                    | 事業活動によるキャッシュ・フロー    | <u>15,516,670</u>  | ※1                                     |
| 2 投資活動によるキャッシュ・フロー |                     |                    |  |
|                    | 貸付金の利息収入            | 0                  |  |
|                    | 投資活動によるキャッシュ・フロー    | <u>0</u>           | ※2                                     |
| 3 財務活動によるキャッシュ・フロー |                     |                    |  |
|                    | 財務活動によるキャッシュ・フロー    | <u>5,084</u>       | ※3                                     |
| 4                  | 現金及び現金同等物増加額(又は減少額) | <u>15,521,754</u>  | (※1+※2+※3)                             |
| 5                  | 現金及び現金同等物期首残高       | <u>177,999,531</u> | (繰越金+前年度末積立金)                          |
| 6                  | 現金及び現金同等物期末残高       | <u>193,521,285</u> | (4+5)                                  |
|                    | (内訳) 次年度繰越金         | 82,299,285         | R2→R3は 66,777,531 円                    |
|                    | 令和3年度末積立金           | 111,222,000        |  |

(参考) キャッシュ・フロー計算書とは、現金の入金と出金で作成した資料。

資金運用明細

|    | 預金の種類  | 運用先金融機関       | 運用額          | 期間   | 年利     | その他                |
|----|--------|---------------|--------------|------|--------|--------------------|
| 1  | 大口定期預金 | 大和ネクスト銀行      | 10,000,000円  | 1年以内 | 0.005% | 預金保護される1000万円以内の預入 |
| 2  | 大口定期預金 | 池田泉州銀行 芦屋支店   | 10,000,000円  | 1年以内 | 0.002% | 預金保護される1000万円以内の預入 |
| 3  | 大口定期預金 | 但馬銀行 芦屋北支店    | 10,000,000円  | 1年以内 | 0.002% | 預金保護される1000万円以内の預入 |
| 4  | 定期預金   | 肥後銀行 大阪支店     | 10,000,000円  | 1年以内 | 0.002% | 預金保護される1000万円以内の預入 |
| 5  | 定期預金   | 尼崎信用金庫 阪神芦屋支店 | 10,000,000円  | 1年以内 | 0.012% | 預金保護される1000万円以内の預入 |
| 6  | 大口定期預金 | 近畿産業信用組合 尼崎支店 | 10,000,000円  | 1年以内 | 0.010% | 預金保護される1000万円以内の預入 |
| 7  | 大口定期預金 | 兵庫県信連 本店      | 10,000,000円  | 1年以内 | 0.002% | 預金保護される1000万円以内の預入 |
| 8  | 大口定期預金 | 兵庫六甲農協西宮支店    | 10,000,000円  | 1年以内 | 0.003% | 預金保護される1000万円以内の預入 |
| 9  | 普通預金   | 三井住友銀行 芦屋支店   | 1,222,000円   |      |        |                    |
| 10 | 地方公社債  | 兵庫県住宅公社債      | 30,000,000円  | 5年以内 | 0.140% |                    |
|    |        |               | 111,222,000円 |      |        |                    |

## 打出・芦屋財産区共有地一覽

R4. 3. 31現在

| 番号    | 所在地  | 地 番      |      | 現況地目  | 現況地積(m <sup>2</sup> ) |
|-------|------|----------|------|-------|-----------------------|
| 1     | 奥 山  | 1        |      | 保安林   | 113,391.42            |
| 2     | 奥 山  | 1        | 1    | 保安林   | 1,209,668.00          |
| 3     | 奥 山  | 1        | 12   | 山 林   | 130.31                |
| 4     | 奥 山  | 1        | 17   | 山 林   | 138.00                |
| 5     | 奥 山  | 1        | 22   | そ の 他 | 171.90                |
| 6     | 奥 山  | 1        | 231  | 山 林   | 184,640.44            |
| 7     | 奥 山  | 1        | 232  | 山 林   | 2,396.00              |
| 8     | 奥 山  | 1        | 233  | 山 林   | 8,251.00              |
| 9     | 奥 山  | 1        | 234  | 山 林   | 6,660.00              |
| 10    | 奥 山  | 1        | 235  | 山 林   | 22,782.56             |
| 11    | 奥 山  | 1        | 236  | 宅 地   | 558.19                |
| 12    | 奥 山  | 1        | 237  | 山 林   | 27,296.11             |
| 13    | 奥 山  | 1        | 256  | 山 林   | 866,550.00            |
| 14    | 奥 山  | 1        | 454  | 保安林   | 356.24                |
| 15    | 奥 山  | 1        | 530  | 保安林   | 5,418.00              |
| 16    | 奥 山  | 1        | 531  | 保安林   | 842.00                |
| 17    | 奥 山  | 1        | 537  | 宅 地   | 196.00                |
| 18    | 奥 山  | 1        | 1620 | 山 林   | 5,661.06              |
| 19    | 奥 山  | 1        | 1621 | 山 林   | 59.35                 |
| 20    | 奥 山  | 1        | 1622 | 山 林   | 223.56                |
| 21    | 奥 山  | 1        | 1623 | 山 林   | 60.13                 |
| 22    | 奥 山  | 1        | 1624 | 山 林   | 1,111.15              |
| 23    | 奥 山  | 1        | 1635 | 山 林   | 11,423.56             |
| 24    | 奥 山  | 1        | 1636 | 山 林   | 631.80                |
| 25    | 奥 山  | 1        | 1677 | 山 林   | 5,227.00              |
| 26    | 奥 山  | 1        | 1690 | 公衆用道路 | 1,435.67              |
| 27    | 奥 山  | 1        | 1691 | 公衆用道路 | 1,315.01              |
| 28    | 奥 山  | 1        | 1692 | 公衆用道路 | 747.53                |
| 29    | 奥 山  | 1        | 1693 | 山 林   | 30.79                 |
| 30    | 奥 山  | 1        | 1694 | 保安林   | 4.83                  |
| 31    | 奥 山  | 1        | 1695 | 山 林   | 456.00                |
| 32    | 奥 山  | 1        | 1696 | 山 林   | 110.10                |
| 33    | 奥 山  | 1        | 1697 | 山 林   | 11.57                 |
| 34    | 奥 山  | 1        | 1698 | 山 林   | 4.73                  |
| 35    | 奥池町  | 1        | 451  | 山 林   | 6,677.00              |
| 36    | 奥池南町 | 1        | 1244 | 保安林   | 1,182.00              |
| 37    | 山手町  | 180      | 5    | 山 林   | 29.86                 |
| 38    | 山手町  | 181      | 1    | 山 林   | 7,175.87              |
| 39    | 山手町  | 181      | 2    | 山 林   | 96.00                 |
| 40    | 山手町  | 181      | 10   | 山 林   | 32.77                 |
| 計     |      | 40 筆     |      |       | 2,493,153.51          |
| 地目別内訳 |      | 保安林      |      | 7筆    | 1,330,862.49          |
|       |      | 山 林      |      | 27筆   | 1,157,866.72          |
|       |      | 公衆用道路    |      | 3筆    | 3,498.21              |
|       |      | 宅 地      |      | 2筆    | 754.19                |
|       |      | そ の 他    |      | 1筆    | 171.90                |
|       |      | 保安林 + 山林 |      |       | 2,488,729.21          |



## (決算見込添付資料) 打出・芦屋財産区 財産貸付リスト

## ① 土地貸付(継続・有償)

| 番号 | 所在地                  | 地積等       | 貸付先                       | 用途                    | R01貸付料    | R02貸付料    | R03貸付料    |                     |
|----|----------------------|-----------|---------------------------|-----------------------|-----------|-----------|-----------|---------------------|
| 1  | 奥山1                  | 1.00      | 関西電力送配電(株)兵庫支社            | 巡視路転落防止柵敷地            | 2,144     | 2,144     | 2,144     | 占有料準用, 山地1/3減免      |
| 2  | 奥山1-235, 山手町181-1    | 179.83    | 関西電力送配電(株)兵庫支社            | 鉄塔敷地(2基)              | 973,842   | 973,842   | 1,045,020 | 近隣路線価より算出 181 1/3減免 |
| 3  | 奥山1, 1-1, 山手町181-1   | 1,850.07  | 関西電力送配電(株)兵庫支社            | 鉄塔敷地(11基→8基)          | 2,953,098 | 2,953,098 | 1,669,995 | 近隣路線価より算出 181 1/3減免 |
| 4  | 奥山1, 1-1, 山手町181-1   | 181.32    | 関西電力送配電(株)兵庫支社            | 鉄塔敷地追加                |           |           | 126,924   | 近隣路線価より算出 181 1/3減免 |
| 5  | 奥山1-1                | 電柱等       | 関西電力送配電(株)兵庫支社            | 配電線支持物(電柱等129本)       | 599,076   | 599,076   | 599,076   | 道路占有料準用             |
| 6  | 奥山1-231              | 電柱等       | 関西電力送配電(株)兵庫支社            | 配電線支持物(電柱等12本)        | 55,728    | 55,728    | 55,728    | 道路占有料準用             |
| 7  | 奥山1-256              | 電柱等       | 関西電力送配電(株)兵庫支社            | 配電線支持物(電柱等68本)        | 315,792   | 315,792   | 315,792   | 道路占有料準用             |
| 8  | 奥山1, 1-1 1-1622 他    | 18,396.39 | 芦屋市水道事業管理者                | 奥山浄水場, 高区配水池 他        | 939,960   | 939,960   | 282,420   |                     |
| 9  | 奥山1 他                | 電柱等       | 西日本電信電話(株)兵庫支店            | 電話柱(24本), 地中線(17.57m) | 84,204    | 84,204    | 84,204    | 道路占有料準用             |
| 10 | 奥山1-237              | 35.99     | (株)NTTドコモ                 | 無線基地局敷地               | 140,000   | 140,000   | 140,000   | 使用料は申請者基準額          |
| 11 | 奥山1-1620             | 12.00     | (株)NTTドコモ                 | 無線基地局敷地               | 60,000    | 60,000    | 60,000    | 使用料は申請者基準額          |
| 12 | 奥山1-237 一部           | 15.00     | ソフトバンク株式会社                | 携帯電話用無線基地             | 90,000    | 90,000    | 90,000    | H24 新規              |
| 13 | 奥山1-1620             | 11.00     | ソフトバンク株式会社                | 無線基地局敷地               | 66,000    | 66,000    | 66,000    | H21より継続             |
| 14 | 奥山1-537              | 196.00    | (株)サンテレビジョン               | 中継局敷地                 | 178,752   | 178,752   | 178,752   | 継続                  |
| 15 | 奥山1-231              | 通信ケーブル    | (株)オプテージ                  | 通信ケーブル(共架柱11本)        | 16,080    | 16,416    | 16,416    | 道路占有料準用             |
| 16 | 奥山1-237              | 通信ケーブル    | (株)ジェイコムウエスト神戸芦屋局         | 通信ケーブル(電柱添架)          | 100       | 100       | 100       | H26.7.10~新規         |
| 17 | 山手181-1の一部           | 1.00      | Wireless city planning(株) | 携帯電話用無線基地             | 24,000    | 24,000    | 24,000    | H26.6.30~新規         |
| 18 | 奥山1-236              | 432.23    | 朝日プラザ芦屋山手1番館管理組合          | 駐車場用地                 | 1,127,616 | 1,127,616 | 1,059,648 | 継続                  |
| 19 | 奥山1-237の一部, 奥山1-1621 | 60.00     | 朝日プラザ芦屋山手1番館管理組合          | 集合住宅居住者用駐車場           | 92,376    | 92,376    | 86,892    | 継続                  |
| 20 | 山手181-2              | 電柱等       | 西日本電信電話(株)兵庫支店            | 電話柱(1本)               | 2,412     | 2,412     | 2,412     | 道路占有料準用             |
| 21 | 奥山1番他                | 通信ケーブル    | (株)オプテージ                  | 通信ケーブル(共架柱16本)        | 30,552    | 30,552    | 30,552    | H18~新規              |
| 22 | 山手181-1の一部           | 1.00      | Wireless city planning(株) | 携帯電話用無線基地             | 29,400    | 8,820     | 8,400     | R1.6.1~新規           |
| 23 | 山手181-1の一部           | 通信ケーブル    | (株)オプテージ                  | 通信ケーブル(共架柱1本)         | 196       |           |           | No.14に合算            |
| 24 | 山手181-1の一部           | 電柱等       | 関西電力送配電(株)兵庫支社            | 支線柱1本, 追支線1本          |           | 4,644     | 9,288     | R2.10.6~            |
| 小計 |                      |           |                           |                       | 7,781,328 | 7,765,532 | 5,953,763 |                     |

## ② 土地貸付(継続・無償)

| 番号 | 所在地     | 地積等      | 貸付先                 | 用途            | R01貸付料 | R02貸付料 | R03貸付料 |          |
|----|---------|----------|---------------------|---------------|--------|--------|--------|----------|
| 1  | 奥山1-237 | 1,492.09 | 芦屋市長(下水道課)          | 公共工事の残土, 資材置場 | 無償     | 無償     | 無償     |          |
| 2  | 奥山1-1   | 1,222.48 | 兵庫県阪神南県民局長(西宮土木事務所) | 道路            | 無償     | 無償     | 無償     | 県道共用廃止まで |

## ③ 土地貸付(一時・有償・免除)

| 番号 | 所在地            | 地積等      | 貸付先                                | 用途                    | R01貸付料  | R02貸付料     | R03貸付料    |  |
|----|----------------|----------|------------------------------------|-----------------------|---------|------------|-----------|--|
| 1  | 山手町 181-1の一部   | 280.00   | 福田土木工業(株) H31.4.1~H31.4.3          | 芦屋市発注工事の資材置場          | 20,583  |            |           |  |
| 2  | 奥山 1-1620      | 169.48   | 木下建設(株) H310.4.1~R4.3.31           | 資材置場                  | 351,432 | 351,432    | 326,448   |  |
| 3  | 奥山 1-1の一部      | 3,509.48 | 関西電力送配電(株) R1.7.1~R2.8.31          | 送電線路増強工事のため           | 2,520   | 740        |           |  |
| 4  | 奥山 1の一部        | 674.11   | 関西電力送配電(株) R1.8.1~R2.8.31          | 送電線路増強工事のため           | 424     | 265        |           |  |
| 5  | 奥山 1-1691の一部   | 174.13   | 関西電力送配電(株) R1.8.1~R4.3.31          | 送電線路増強工事のため           | 104     | 156        | 156       |  |
| 6  | 奥山 1-237の一部    | 50.00    | 朝日プラザ芦屋山手1番館管理組合 R1.11.17~R1.11.28 | 駐車場工事に伴う代替駐車場         | 246     |            |           |  |
| 7  | 奥山 1-237の一部    | 31.00    | 内外エンジニアリング(株) R1.12.18~R2.1.15     | 砂防ダムボーリング調査資機材置場      | 367     |            |           |  |
| 8  | 山手町 181-1の一部   | 100.00   | (株)大城工業所 R2.2.1~R2.5.30            | 芦屋市発注工事の資材置場          | 147,040 | 147,039    |           |  |
| 9  | 奥山 1-235他      | 113.76他  | 関西電力送配電(株) R2.4.1~R3.2.28          | 送電線路改良工事に伴う作業敷地のため    |         | 10,282,956 |           |  |
| 10 | 奥山 1-237       | 645.34   | 関西電力送配電(株) R2.4.24~R3.3.31         | 送電線路改良工事に伴うヘリ荷吊り場のため  |         | 22,558     |           |  |
| 11 | 奥山 1の一部        | 51.90    | 関西電力送配電(株) R2.5.18~R4.3.31         | 送電線路改良工事に伴う車両駐車場のため   |         | 41         | 19,860    |  |
| 12 | 奥山 1-1635      | 126.00   | 木下建設(株) R2.4.1~R4.3.31             | 資材置場                  |         | 115,728    | 119,856   |  |
| 13 | 奥山 1の一部        | 80.85    | 中一建設(株) R2.10.12~R3.3.15           | 仮設事務所等                |         | 31         |           |  |
| 14 | 山手町 181-1の一部   | 723.03他  | 関西電力送配電(株) R2.5.18~R3.3.31         | 送電線路改良工事に伴う作業敷地のため    |         | 532,046    |           |  |
| 15 | 山手町 181-1の一部   | 247.00   | ライト工業株式会社 R3.5.6~R4.3.31           | 斜面地対策工事に伴う事務所等敷地のため   |         |            | 2,227,775 |  |
| 16 | 奥山 1の一部        | 43.36    | 中一建設(株) R3.9.1~R4.3.31             | 工事用車両駐車場              |         |            | 29,036    |  |
| 17 | 奥山 1-1691の一部   | 60.00    | (株)KSK R4.2.10~R4.3.28             | 地すべり対策工事に伴うモノレール設置のため |         |            | 8,992     |  |
| 18 | 奥山 1の一部        | 40.00    | (株)KSK R4.2.10~R4.3.28             | 地すべり対策工事に伴うモノレール設置のため |         |            | 5,994     |  |
| 19 | 奥山 1-237の一部    | 50.00    | (株)神楽樹 R4.3.1~R4.3.31              | 工事用車両駐車場              |         |            | 6,034     |  |
| 20 | 山手町 181-1の一部 他 | 2,541.79 | 関西電力送配電(株) R3.4.1~R4.1.31          | 送電線路改良工事に伴う作業敷地のため    |         |            | 6,453,162 |  |
| 小計 |                |          |                                    |                       | 522,716 | 11,452,992 | 9,197,313 |  |

|            |  |  |  |  |           |            |            |  |
|------------|--|--|--|--|-----------|------------|------------|--|
| 共有地貸付収入 合計 |  |  |  |  | 8,304,044 | 19,218,524 | 15,151,076 |  |
|------------|--|--|--|--|-----------|------------|------------|--|

東経135度17分31.4秒, 北緯34度44分59.9秒

2022年05月02日

16時32分

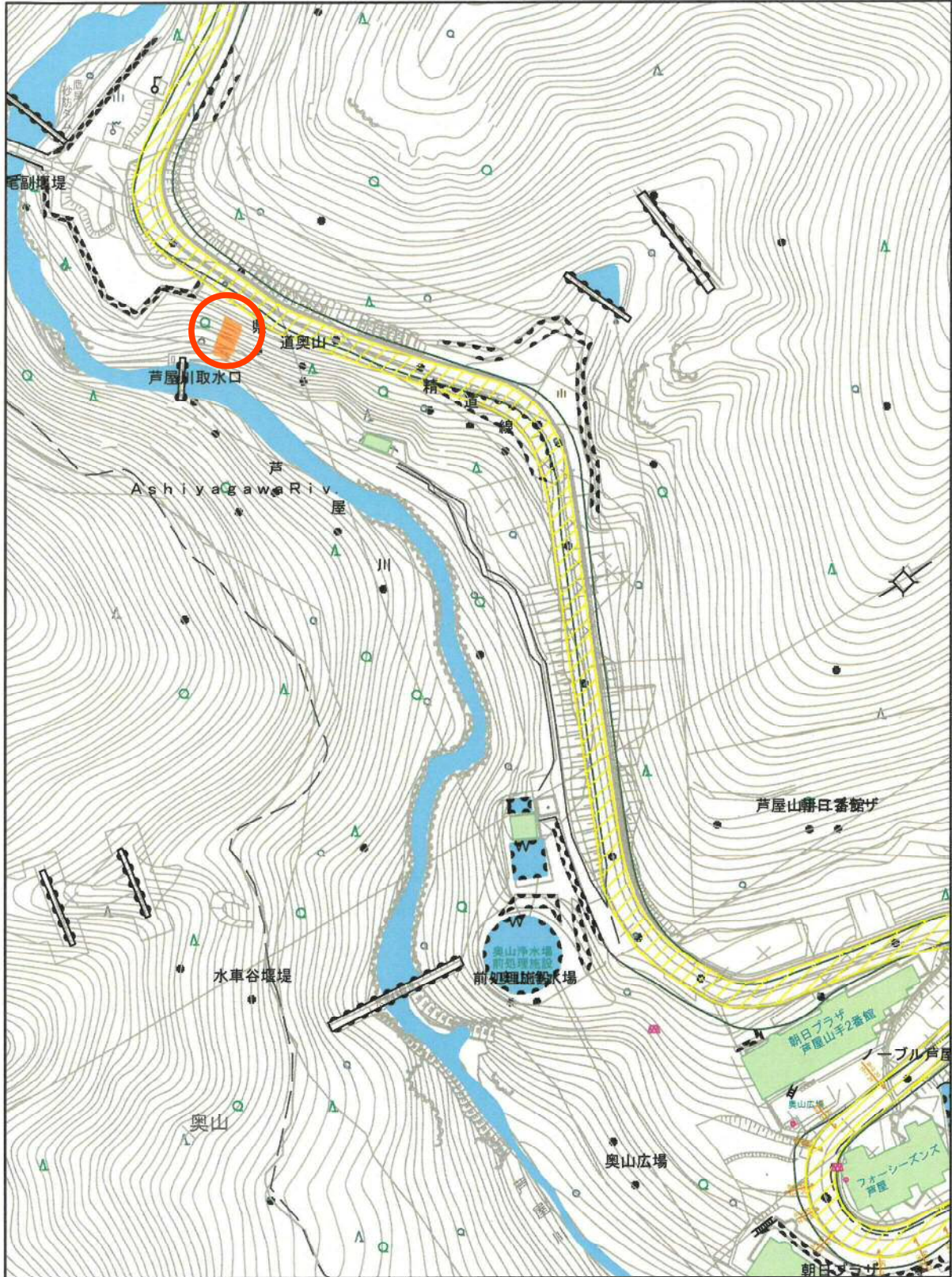

2,000分の1

