

令和5年度 打出 芦屋 財産区共有財産会計予算書(案)

歳入歳出予算事項別明細書

1 総括表

(歳入)

(単位：千円)

款	本年度予算額(R5)	前年度予算額	比較
02 財産収入	8,698	8,498	200
03 繰入金	4,300	1,000	3,300
04 繰越金	1	1	0
05 諸収入	1	1	0
歳入合計	13,000	9,500	3,500

(歳出)

(単位 千円)

款	本年度予算額(R5)	前年度予算額	比較
01 財産区総務費	12,700	9,200	3,500
30 予備費	300	300	0
歳出合計	13,000	9,500	3,500

(参考)

(積立金)

(単位 千円)

	本年度末積立金額	前年度末積立金額	比較
積立金	106,922	111,222	△ 4,300

2 歳 入

款	項	目	本年度 (R5)	前年度 (R4)	比較	節		説明			
						区分	金額	内容	本年度 (R5)	前年度 (R4)	比較
02 財産収入	01 財産運用収入	01 財産貸付収入	8,652	8,484	168	01 土地貸付収入	8,652	水道施設用地 (面積18,517.52㎡)	939,000	939,000	0
								鉄塔敷地 (関電12基)	3,926,000	3,861,000	65,000
								電柱等 (関電211本, NTT25本)	1,238,000	1,238,000	0
								駐車場用地 (朝日プラザ駐車場他) その他 (一時貸付等)	1,127,000	1,127,000	0
								1,422,000	1,319,000	103,000	
	02 財産運用収入	01 積立金利息	45	13	32	01 積立金利息	45	利子 (0.00004) 80,000,000 × 0.00004	3,200	13,814	△ 10,614
								利子 (0.0014) 30,000,000 × 0.0014	42,000		42,000
	02 財産売払収入	01 不動産売払収入	1	1	0	01 土地売払収入	1	土地売払収入	1,000	1,000	0
03 繰入金	03 繰入金	03 繰入金	4,300	1,000	3,300	03 繰入金	4,300	繰入金	4,300,000	1,000,000	3,300,000
04 繰越金	04 繰越金	04 繰越金	1	1	0	04 繰越金	1	前年度歳計剰余見込	1,000	1,000	0
	20 雑入	20 雑入	1	1	0	20 雑入	1	雑入 (立木伐採補償金)	1,000	1,000	0
		計	13,000	9,500	3,500		13,000		13,000,200	9,500,814	3,499,386

3 歳 出

(款) 01 財産区総務費

(項) 01 財産区総務管理費

目	本年度 (R5)	前年度 (R4)	比較	財源内訳	節				説明			
					区分	金額	細節	金額	内容	本年度 (R5)	前年度 (R4)	比較
01 財産区財産 管理費	12,700	(千円) 9,200	(千円) 3,500	一般財源	01 報酬	(千円) 1,022	03 非常勤職員 報酬	(千円) 1,022	委員報酬 (委員長 1人×13,500円×6回) 81,000 (委員 14人×11,200円×6回) 940,800	1,021,800	(円) 1,021,800	(円) 0
					08 旅費	848	02 特別旅費	848	行政視察旅費 (49,880円×2人) 管理委員会行政視察 (49,800円×15人)	99,760	80,000	19,760
					09 交際費	100	01 交際費	100	交際費	100,000	100,000	0
					10 需用費	267	01 消耗品費 02 食糧費 03 印刷製本費 10 物品補修費	149 100 8 10	事務用品 管理委員会食糧費 写真代等 物品補修費	149,000 100,000 8,000 10,000	250,000 100,000 10,000 10,000	△ 101,000 0 △ 2,000 0
					11 役務費	10	01 電信電話料	10	電信電話料	10,000	10,000	0
					12 委託料	5,452	01 業務委託料 07 設計測量 委託料	750 4,702	除草・剪定業務委託料 落石防護網修繕詳細設計業務 共有地測量業務委託料(300,000円×1件)	750,000 4,401,100 300,000	717,000 0 300,000	33,000 4,401,100

目	本年度 (R5)	前年度 (R4)	比較	財源内訳	節			説明				
					区分	本年度 (R5)	金額	内容	本年度 (R5)	前年度 (R4)	比較	
		(千円)	(千円)			(千円)	(千円)			(円)	(円)	
					14 使用料及び賃借料	500	02 車両借上料	500	車両借上料	500,000	500,000	0
					15 工事請負費	1,000	01 補修工事費 02 整備工事費	0 1,000	鉄塔貸付地(山手町)側溝改修工事 共有地整備工事費	0 1,000,000	1,000,000 1,000,000	△ 1,000,000 0
					19 負担金, 補助及び交付金	3,500	01 負担金 04 補助交付金	2,000 1,500	松くい虫対策費事業者負担金 山車維持管理費補助金 (5基×300,000円)	2,000,000 1,500,000	2,000,000 1,500,000	0 0
					25 積立金	1		1	積立金	1,000	1,000	0
計	12,700	9,200	3,500			12,700		12,700		12,698,860	9,199,800	3,499,060

(款) 30 予備費

(項) 30 予備費

目	本年度 (R5)	前年度 (R4)	比較	財源内訳	節			説明				
					区分	本年度 (R5)	金額	内容	本年度 (R5)	前年度 (R4)	比較	
30 予備費	300	(千円) 300	(千円) 0		30 予備費	300	30 予備費	300	予備費	300,000	300,000	0
計	300	300	0			300		300		300,000	300,000	0

資金運用明細

	預金の種類	運用先金融機関	運用額	期間	年利	その他
1	大口定期預金	大和ネクスト銀行	10,000,000円	1年以内	0.005%	預金保護される1000万円以内の預入
2	大口定期預金	池田泉州銀行 芦屋支店	10,000,000円	1年以内	0.002%	預金保護される1000万円以内の預入
3	大口定期預金	但馬銀行 芦屋北支店	10,000,000円	1年以内	0.002%	預金保護される1000万円以内の預入
4	定期預金	肥後銀行 大阪支店	10,000,000円	1年以内	0.002%	預金保護される1000万円以内の預入
5	定期預金	尼崎信用金庫 阪神芦屋支店	10,000,000円	1年以内	0.012%	預金保護される1000万円以内の預入
6	大口定期預金	近畿産業信用組合 尼崎支店	10,000,000円	1年以内	0.010%	預金保護される1000万円以内の預入
7	大口定期預金	兵庫県信連 本店	10,000,000円	1年以内	0.002%	預金保護される1000万円以内の預入
8	大口定期預金	兵庫六甲農協西宮支店	10,000,000円	1年以内	0.003%	預金保護される1000万円以内の預入
9	普通預金	三井住友銀行 芦屋支店	1,222,000円			
10	地方公社債	兵庫県住宅公社債	30,000,000円	5年以内	0.140%	
			111,222,000円			

奥山浄水場土砂災害対策工事

平面図

イメージ写真



※詳細は異なる場合があります。

法面工対策範囲 (A=700m²)

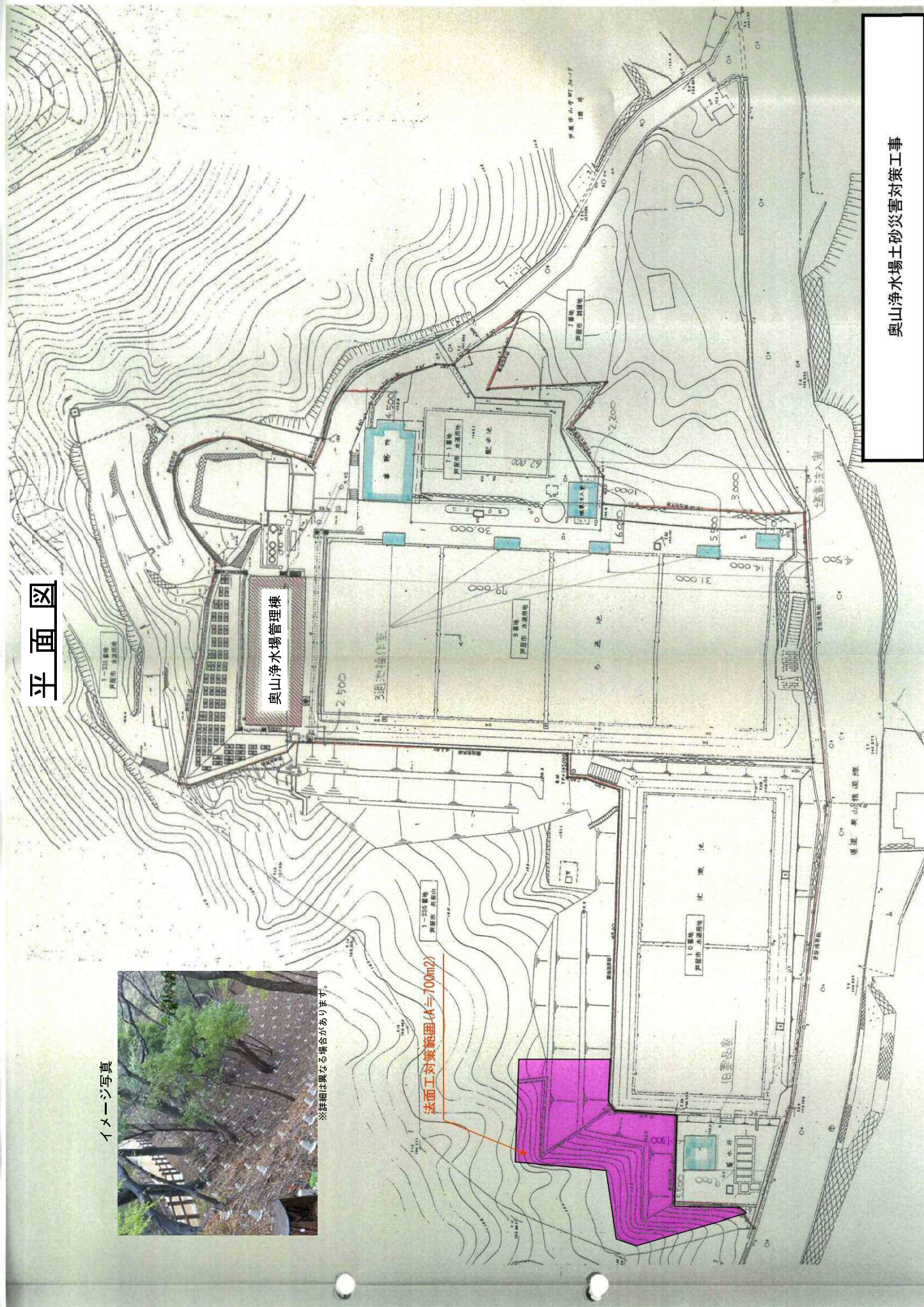

令和3年度決算比較(福良財産区)

歳入

(単位:円)

款	項	目	予 算 現 額	収入済額	福良財産区 収入済額	備 考
			節 区 分			
02	財産収入			19,058,084	12,061,854	
	01	財産運用 収入		15,156,160	12,061,854	
		01	財産貸付 収入	15,151,076	12,061,854	
			01	土地貸付 収入	11,993,745	車庫貸付収入 9,344,310 土地貸付収入 2,649,435
		02	利子及び 配当金	5,084	68,109	
			01	積立金利子	68,109	財政調整基金利子
	02	財産売払 収入		3,901,924	0	
		01	不動産売払 収入	3,901,924	0	
			01	土地売払 収入	3,901,924	0
03	繰入金			0	2,736,279	
	03	繰入金		0	2,736,279	
		03	繰入金	0	2,736,279	
			03	繰入金	2,736,279	一般会計繰入金 436,279 財政調整基金取りくずし 2,300,000
04	繰越金			66,777,531	1,249,806	
	04	繰越金		66,777,531	1,249,806	
		04	繰越金	66,777,531	1,249,806	
			04	繰越金	1,249,806	前年度歳計剰余金 1,249,806
05	諸収入			124,048	79,300	
	20	雑入		124,048	79,300	
		20	雑入	124,048	79,300	
			20	雑入	79,300	消費税還付金 79,300
歳 入 合 計				85,959,663	16,127,239	収入未済 1,157,500

令和3年度決算比較(福良財産区)

歳出

(単位:円)

款	項	目	予算現額	支出済額	福良財産区 支出済額	備考
			節 区分			
01	財産区 総務費			3,660,378	14,108,500	
	01	財産区総 務管理費		3,660,378	14,108,500	
		01	財産区総 務管理費	3,660,378	14,108,500	
			01 報酬	262,200	2,184,000	委員報酬(月額26,000円)
			09 旅費	36,400	0	
			10 交際費	0	5,000	会長交際費
			11 需用費	29,378	413,697	消耗品費 19,800 食糧費 12,912 印刷製本費 34,650 消耗品費 29,260 光熱水費 77,605 修繕費 239,470
			12 役務費	1,260	135,872	通信運搬費 38,000 口座振替手数料 10,142 公正証書作成手数料 41,850 廃車手数料 45,880
			13 委託料	1,008,590	510,870	コピー機保守管理委託料 3,350 用地測量業務委託料 436,480 清掃委託料 71,040
			14 使用料及 び賃借料	65,200	229,656	土地借上料
			15 工事請負費	0	737,105	山林保全工事費
			負担金, 補助及び 交付金	2,257,350	9,501,000	自家用自動車協会負担金 5,000 地中障害物撤去工事負担金 6,347,000 福良まちづくり振興補助金 3,149,000
			25 積立金	0	69,000	
			26 公課費	0	322,300	
30	予備費			0	0	
	30	予備費		0	0	
		30	予備費	0	0	
歳出合計				3,660,378	14,108,500	基金残高 122,700,000