

市 税 概 要

平 成 2 8 年 度 版

芦 屋 市 

目 次

I 芦屋市の概況及び機構図等

1 芦屋市の概況

(1) 市の位置	2
(2) 人口・世帯数に関する調	3

2 機構図等

(1) 税務機構	4
(2) 税務事務分掌	5
(3) 税務関係職員調	6

II 市税及び一般会計

1 市税及び一般会計

(1) 一般会計決算額の推移	9
(2) 市税決算額(平成27年度)	11
(3) 市税決算額の推移	13

III 市民税

1 個人

(1) 市民税納税義務者数	16
(2) 市・県民税負担状況	16
(3) 市・県民税当初調定額	17
(4) 市・県民税決算調定額	19
(5) 課税標準額段階別所得割額等に関する調	21

2 法人

(1) 法人市民税納税義務者数	29
(2) 法人市民税調定額	29
(3) 法人市民税月別調定額(平成27年度)	31

IV 固定資産税・都市計画税, 国有資産等所在市町村交付金

1 固定資産税・都市計画税

(1) 納税義務者数(当初調定)	35
(2) 固定資産税・都市計画税負担状況	35
(3) 当初調定額	36
(4) 決算調定額	36
(5) 土地の地目別調	37
(6) 家屋の構造別・種類別調	41
(7) 家屋の構造別・種類別調(新增分)	47
(8) 償却資産の決定価格・課税標準額調	53
(9) 償却資産課税標準額段階別調	55

2 交付金	
(1) 国有資産等所在市町村交付金	57

V 諸税

1 軽自動車税	
(1) 課税台数・調定額	59
2 市たばこ税	
(1) 月別売上本数	63
(2) 月別調定額	63
3 特別土地保有税	
(1) 納税義務者数	65
(2) 調定額等(現年課税分)	65
(3) 特別土地保有税審議会の審議状況	66
4 事業所税	
(1) 納税義務者数・調定額	67
(2) 課税標準額	68
5 入湯税	
(1) 入湯客数・調定額	69

VI 徴収・市税証明関係

1 徴収	
(1) 不納欠損	71
(2) 執行停止状況	71
(3) 滞納処分執行状況	71
(4) 口座振替利用件数	72
(5) 口座振替手数料	72
(6) 口座振替による振替税額・件数・振替率	73
2 市税証明関係	
(1) 税に関する証明等	75
(2) 証明手数料	76

I 芦屋市の概況及び機構図等

1 芦屋市の概況

(1) 市の位置

面積 18.57km²
東西約 2.5km
南北約 9.6km

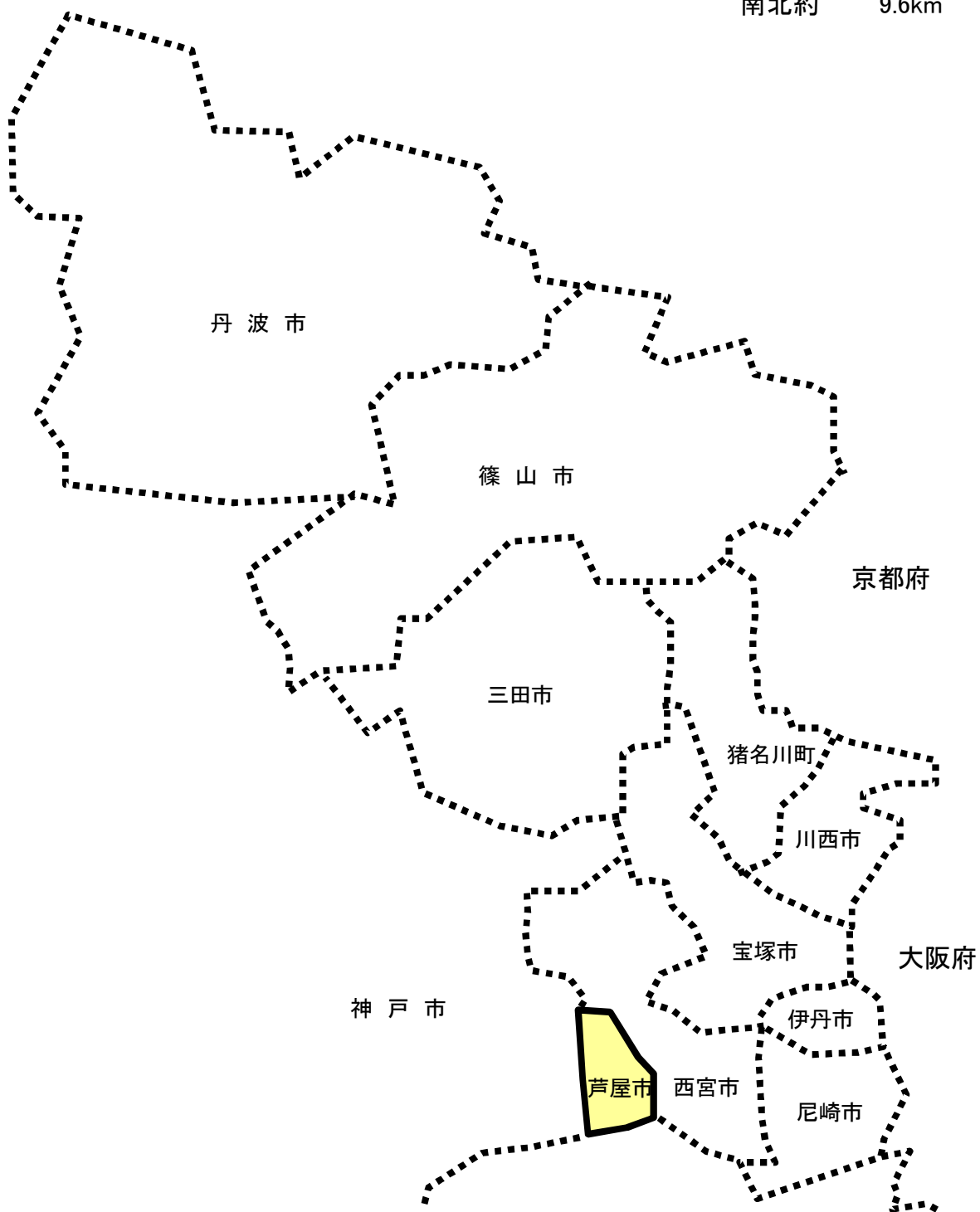

(2) 人口・世帯数に関する調

年度	区分	人口	世帯数	一世帯当たり人口	面積
		(A)	(B)	(A)÷(B)	(C)
		(人)	(世帯)	(人)	(km ²)
22		93,728	40,457	2.32	18.57
23		93,852	40,364	2.33	18.57
24		94,434	40,783	2.32	18.57
25		94,577	40,769	2.32	18.57
26		94,881	41,148	2.31	18.57
27		94,775	41,269	2.30	18.57
28		95,385	42,194	2.26	18.57

人口・世帯数：7月1日現在の「推計人口」による。

面積：都市計画区域面積による。

年度	区分	面積 1 k m ² 当たり		税務関係 職員数	税務関係職員 1 人 当たり		
		人口	世帯数		人口	世帯数	面積
		(A)÷(C)	(B)÷(C)	(D)	(A)÷(D)	(B)÷(D)	(C)÷(D)
		(人)	(世帯)	(人)	(人)	(世帯)	(km ²)
22		5,047	2,179	35	2,678	1,156	0.5306
23		5,054	2,174	38	2,470	1,062	0.4887
24		5,085	2,196	40	2,361	1,020	0.4643
25		5,093	2,195	37	2,556	1,102	0.5019
26		5,109	2,216	37	2,564	1,112	0.5019
27		5,104	2,222	36	2,633	1,146	0.5158
28		5,137	2,272	36	2,650	1,172	0.5158

税務関係職員数：7月1日現在の職員数(再任用職員を含む)による。

2 機構図等

(1) 税務機構

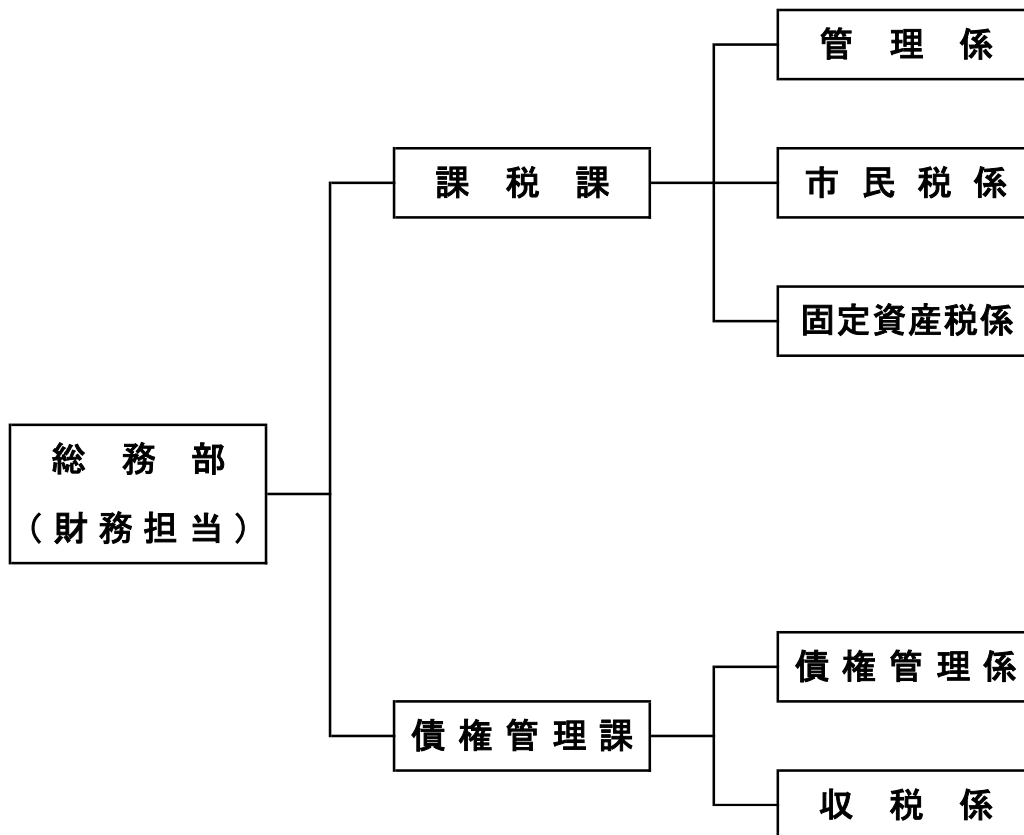

(2) 税務事務分掌

課税課

管理係

- (1) 税制の調査及び研究に関すること。
- (2) 納税の普及宣伝に関すること。
- (3) 市税及び個人の県民税(以下課税課及び債権管理課の各号において「市税等」という。)の調定に関すること。
- (4) 譲与税及び交付金(他の所管に属するものを除く。)に関すること。
- (5) 市税等の賦課, 減免, 徴収猶予, 収納の確認, 還付等に関すること。
- (6) 原動機付自転車等の標識の交付に関すること。
- (7) 市税等に係る各種証明書の交付及び閲覧に関すること。
- (8) 口座振替事務に関すること。
- (9) 課及び債権管理課の電算処理の調整に関すること。

市民税係

- (1) 個人の市民税及び県民税の賦課, 減免, 徴収猶予, 収納の確認及び還付等に関すること。
- (2) その他個人の市民税及び県民税に関すること。

固定資産税係

- (1) 固定資産税及び都市計画税の賦課, 減免, 徴収猶予, 収納の確認及び還付等に関すること。
- (2) 固定資産の調査及び評価に関すること。
- (3) 国有資産等所在市町村交付金及び納付金に関すること。
- (4) その他固定資産税及び都市計画税に関すること。

債権管理課

債権管理係

市税等及び他課からの移管を受けた未収強制徴収公債権の納付督促, 滞納処分, 納付猶予及び不納欠損処分(市税等に係るものに限る。)に関すること。

収税係

市税等の納付督促, 滞納処分, 納税猶予及び不納欠損処分に関すること。

(3) 税務関係職員調

(単位:人)

部名	課名	課内担当名	部長	次長	課長	課長補佐	係長	主事	主事補	小計 (A)	再任用 (B)	合計 (A) + (B)	
総務部			1							1		1	
	課税課	課長管理係			1		1	4			1		1
		市民税係						1	5	4	10		10
		固定資産税係						1	5	4	10		10
債権管理課	課長				1					1		1	
	収税係 債権管理係						1	2	2	5		5	
							1	1	1	3	1	4	
合計			1	—	2	—	5	17	11	36	1	37	

※主査事務取扱については、課長補佐の区分にのみ計上する。

(平成28年4月1日現在)

Ⅱ 市税及び一般会計

1 市税及び一般会計

(1) 一般会計決算額の推移

款 別	平成 22 年度		平成 23 年度		平成 24 年度	
	決 算 額	構 成 比	決 算 額	構 成 比	決 算 額	構 成 比
歳 入 合 計	44,150,320	100.0	37,125,379	100.0	37,382,563	100.0
市 税	20,864,003	47.3	20,686,719	55.7	20,830,104	55.7
地 方 譲 与 税	193,015	0.4	193,937	0.5	185,554	0.5
利 子 割 交 付 金	132,556	0.3	106,955	0.3	97,325	0.3
配 当 割 交 付 金	85,125	0.2	95,390	0.3	98,536	0.3
株 式 等 譲 渡 所 得 割 交 付 金	28,014	0.1	22,221	0.1	22,380	0.1
地 方 消 費 税 交 付 金	657,536	1.5	676,762	1.8	688,962	1.9
ゴ ル フ 場 利 用 税 交 付 金	4,201	0.0	3,169	0.0	4,158	0.0
特 別 地 方 消 費 税 交 付 金	-	-	-	-	-	-
自 動 車 取 得 税 交 付 金	63,625	0.1	60,790	0.2	66,799	0.2
地 方 特 例 交 付 金	161,390	0.4	160,299	0.4	48,642	0.1
地 方 交 付 税	3,276,844	7.4	3,216,333	8.7	3,050,039	8.2
交 通 安 全 対 策 特 別 交 付 金	15,231	0.0	14,623	0.0	13,904	0.0
分 担 金 及 び 負 担 金	416,276	0.9	439,746	1.2	426,092	1.1
使 用 料 及 び 手 数 料	1,495,879	3.4	1,385,999	3.7	1,353,658	3.6
国 庫 支 出 金	3,648,548	8.3	3,234,095	8.7	2,885,702	7.7
県 支 出 金	1,603,239	3.6	1,482,982	4.0	1,567,230	4.2
財 産 収 入	180,108	0.4	385,684	1.0	234,529	0.6
寄 附 金	1,509,316	3.4	817,933	2.2	239,838	0.6
繰 入 金	2,630,288	6.0	779,258	2.1	681,860	1.8
繰 越 金	775,238	1.8	530,326	1.4	1,563,164	4.2
諸 収 入	853,632	1.9	912,978	2.5	1,361,548	3.6
市 債	5,556,256	12.6	1,919,180	5.2	1,962,539	5.3
歳 出 合 計	43,619,994	100.0	35,562,216	100.0	36,791,535	100.0
議 会 費	329,787	0.8	432,414	1.2	405,399	1.1
総 務 費	5,554,935	12.7	4,318,972	12.1	4,590,197	12.5
民 生 費	10,228,831	23.4	10,344,503	29.1	10,347,747	28.1
衛 生 費	3,596,726	8.1	3,664,369	10.2	4,819,021	13.1
労 働 費	90,438	0.2	20,727	0.1	21,139	0.1
農 林 水 産 業 費	26,783	0.1	18,761	0.1	14,162	0.0
商 工 費	113,936	0.3	112,467	0.3	98,518	0.3
土 木 費	5,216,232	12.0	4,570,909	12.9	4,144,607	11.3
消 防 費	1,106,495	2.5	1,193,019	3.4	1,195,521	3.2
教 育 費	3,917,874	9.0	3,332,989	9.4	3,424,580	9.3
災 害 復 旧 費	-	-	-	-	2,032	0.0
公 債 費	13,336,647	30.7	7,511,635	21.1	7,723,332	21.0
諸 支 出 金	101,310	0.2	41,451	0.1	5,280	0.0

(単位:千円, %)

平成 25 年度		平成 26 年度		平成 27 年度	
決算額	構成比	決算額	構成比	決算額	構成比
46,477,723	100.0	44,332,328	100.0	45,488,982	100.0
21,419,257	46.1	22,046,653	49.8	22,166,651	48.8
176,450	0.4	168,837	0.4	176,923	0.4
90,015	0.2	86,669	0.2	77,385	0.2
174,591	0.4	320,487	0.7	250,078	0.5
278,745	0.6	174,615	0.4	247,227	0.5
683,090	1.5	858,979	1.9	1,484,608	3.3
3,873	0.0	3,852	0.0	3,987	0.0
-	-	-	-	-	-
68,226	0.1	29,570	0.1	48,656	0.1
46,776	0.1	41,977	0.1	40,768	0.1
2,798,129	6.0	2,308,602	5.2	2,132,959	4.7
13,086	0.0	11,845	0.0	13,303	0.0
455,157	1.0	496,101	1.1	805,672	1.8
1,276,821	2.7	1,416,756	3.2	1,505,345	3.3
3,428,698	7.4	3,985,745	9.0	3,671,327	8.1
1,928,513	4.2	1,604,873	3.6	2,047,797	4.5
2,064,261	4.4	291,321	0.7	4,193,482	9.2
458,296	1.0	221,144	0.5	93,396	0.2
5,405,942	11.6	5,593,100	12.6	841,139	1.8
591,028	1.3	906,700	2.0	1,152,631	2.5
1,943,888	4.2	1,055,905	2.4	983,293	2.2
3,172,881	6.8	2,708,597	6.1	3,552,355	7.8
45,571,023	100.0	43,179,697	100.0	43,067,518	100.0
394,498	0.9	398,635	0.9	414,868	1.0
10,904,292	23.9	5,292,329	12.3	9,881,287	22.9
11,048,383	24.2	11,345,902	26.3	12,528,034	29.0
3,574,286	7.8	3,598,480	8.3	3,909,262	9.1
21,149	0.1	25,961	0.1	21,019	0.0
13,245	0.0	13,246	0.0	28,757	0.1
94,602	0.2	92,326	0.2	175,322	0.4
4,552,281	10.0	4,967,943	11.5	4,550,281	10.6
1,396,812	3.1	1,249,095	2.9	1,247,919	2.9
3,907,607	8.6	4,288,325	9.9	5,120,951	11.9
12,226	0.0	326	0.0	31,575	0.1
9,025,446	19.8	9,510,477	22.0	5,157,528	12.0
626,196	1.4	2,396,652	5.6	715	0.0

(2) 市税決算額 (平成27年度)

区 分	当初予算額 (A)	最終予算額 (B)	調定額 (C)	収入済額 (D)
現年課税分	21,328,150,000	21,630,925,000	22,096,061,700	21,966,761,090
市民税	12,145,557,000	12,445,557,000	12,788,839,262	12,722,846,836
個人	11,545,093,000	11,845,093,000	12,067,233,062	12,003,125,706
特別徴収	(上記に含む)	(上記に含む)	7,592,516,800	7,585,933,636
退職所得	(上記に含む)	(上記に含む)	201,404,962	201,404,962
普通徴収	(上記に含む)	(上記に含む)	4,273,311,300	4,215,787,108
法人	600,464,000	600,464,000	721,606,200	719,721,130
固定資産税	7,064,891,000	7,064,891,000	7,160,280,000	7,110,809,163
土地	2,973,880,000	2,973,880,000	2,992,650,520	2,970,852,359
家屋	3,528,204,000	3,528,204,000	3,574,490,230	3,548,454,008
償却資産	420,356,000	420,356,000	224,667,450	223,030,996
国・県配分	(上記に含む)	(上記に含む)	226,021,900	226,021,900
交付金	142,451,000	142,451,000	142,449,900	142,449,900
軽自動車税	26,773,000	26,773,000	29,929,500	28,957,140
市たばこ税	288,241,000	288,241,000	286,373,063	286,373,063
入湯税	0	2,775,000	5,235,675	5,235,675
特別土地保有税	0	0	0	0
事業所税	46,382,000	46,382,000	59,181,400	59,181,400
都市計画税	1,756,306,000	1,756,306,000	1,766,222,800	1,753,357,813
滞納繰越分	270,000,000	270,000,000	1,027,544,908	199,890,351
市民税	126,979,000	126,979,000	809,967,360	103,387,153
個人	120,997,000	120,997,000	796,501,667	98,594,658
法人	5,982,000	5,982,000	13,465,693	4,792,495
固定資産税	112,885,000	112,885,000	170,812,609	76,103,540
軽自動車税	1,039,000	1,039,000	2,729,930	780,380
入湯税	0	0	0	0
特別土地保有税	0	0	0	0
事業所税	0	0	0	0
都市計画税	29,097,000	29,097,000	44,035,009	19,619,278
市税合計	21,598,150,000	21,900,925,000	23,123,606,608	22,166,651,441

(単位:円, %)

不納欠損額 (E)	収入未済額 C-(D+E) (F)	還付未済額 (G)	比較			
			対予算 D/B	徴収率 D/C	前年 徴収率	調定 伸率
178,600	129,122,010	4,964,885	101.6	99.4	99.1	100.5
0	65,992,426	4,136,855	102.2	99.5	99.0	100.3
0	64,107,356	2,310,755	101.3	99.5	99.0	100.6
0	6,583,164	1,310,521	-	99.9	99.9	102.1
0	0	0	-	100.0	100.0	108.8
0	57,524,192	1,000,234	-	98.7	97.5	97.7
0	1,885,070	1,826,100	119.9	99.7	99.5	95.0
141,740	49,329,097	657,140	100.6	99.3	99.1	100.7
62,454	21,735,707	289,553	99.9	99.3	99.1	102.1
74,597	25,961,625	345,849	100.6	99.3	99.1	99.3
4,689	1,631,765	21,738	106.8	99.3	99.1	109.8
0	0	0	-	100.0	100.0	100.4
0	0	0	100.0	100.0	100.0	95.4
0	972,360	0	108.2	96.8	96.5	102.0
0	0	0	99.4	100.0	100.0	97.3
0	0	0	188.7	100.0	-	-
0	0	0	-	-	-	-
0	0	0	127.6	100.0	100.0	120.7
36,860	12,828,127	170,890	99.8	99.3	99.1	101.4
24,495,349	803,159,208	2,755,325	74.0	19.5	23.9	91.3
13,851,543	692,728,664	2,737,585	81.4	12.8	16.5	95.8
11,903,336	686,003,673	2,737,585	81.5	12.4	16.2	95.9
1,948,207	6,724,991	0	80.1	35.6	31.1	91.3
8,293,059	86,416,010	13,309	67.4	44.6	46.5	77.4
212,820	1,736,730	1,000	75.1	28.6	35.1	97.2
0	0	0	-	-	-	-
0	0	0	-	-	-	-
0	0	0	-	-	-	-
2,137,927	22,277,804	3,431	67.4	44.6	46.5	77.5
24,673,949	932,281,218	7,720,210	101.2	95.9	95.4	100.1

(3) 市税決算額の推移

区 分	平成 22 年 度			平成 23 年 度			平成 24 年 度		
	調 定 額	収 入 額	徴 収 率	調 定 額	収 入 額	徴 収 率	調 定 額	収 入 額	徴 収 率
現 年 課 税 分	20,905,015	20,532,812	98.2	20,631,293	20,383,006	98.8	20,767,706	20,562,199	99.0
市 民 税	11,834,829	11,658,064	98.5	11,372,553	11,261,826	99.0	11,815,771	11,727,139	99.2
個 人	11,243,354	11,072,515	98.5	10,833,047	10,726,880	99.0	11,207,942	11,121,144	99.2
特 別 徴 収	7,029,823	7,011,957	99.7	6,886,111	6,873,438	99.8	7,165,846	7,158,071	99.9
退 職 所 得	123,324	123,324	100.0	190,646	190,646	100.0	278,060	278,060	100.0
普 通 徴 収	4,090,207	3,937,234	96.3	3,756,290	3,662,796	97.5	3,764,036	3,685,013	97.9
法 人	591,475	585,549	99.0	539,506	534,946	99.2	607,829	605,995	99.7
固 定 資 産 税	7,037,946	6,883,338	97.8	7,176,422	7,067,696	98.5	6,929,511	6,837,495	98.7
土 地	2,831,472	2,765,759	97.7	2,826,817	2,781,453	98.4	2,850,720	2,810,599	98.6
家 屋	3,644,370	3,559,791	97.7	3,747,376	3,687,238	98.4	3,490,986	3,441,854	98.6
償 却 資 産	185,976	181,660	97.7	200,877	197,653	98.4	196,372	193,608	98.6
国・県配分	228,505	228,505	100.0	230,529	230,529	100.0	229,322	229,323	100.0
交 付 金	147,623	147,623	100.0	170,823	170,823	100.0	162,111	162,111	100.0
軽 自 動 車 税	27,651	26,440	95.6	27,651	26,507	95.9	28,020	26,791	95.6
市 た ば こ 税	254,763	254,763	100.0	284,428	284,428	100.0	273,452	273,452	100.0
入 湯 税	-	-	-	-	-	-	-	-	-
特別土地保有税	-	-	-	-	-	-	-	-	-
事 業 所 税	42,666	42,666	100.0	44,714	44,714	100.0	41,998	41,998	100.0
都 市 計 画 税	1,707,160	1,667,541	97.7	1,725,525	1,697,835	98.4	1,678,954	1,655,324	98.6
滞 納 繰 越 分	1,836,711	331,191	18.0	1,593,702	303,713	19.1	1,460,122	267,905	18.3
市 民 税	1,209,192	156,792	13.0	1,019,159	133,185	13.1	954,778	116,417	12.2
個 人	1,179,395	148,263	12.6	996,639	126,211	12.7	935,920	109,853	11.7
法 人	29,797	8,529	28.6	22,520	6,974	31.0	18,858	6,564	34.8
固 定 資 産 税	494,838	137,384	27.8	453,662	134,517	29.7	399,241	119,504	29.9
軽 自 動 車 税	3,706	1,207	32.6	3,316	1,151	34.7	3,126	1,160	37.1
入 湯 税	-	-	-	-	-	-	-	-	-
特別土地保有税	-	-	-	-	-	-	-	-	-
事 業 所 税	-	-	-	-	-	-	-	-	-
都 市 計 画 税	128,975	35,808	27.8	117,565	34,860	29.7	102,977	30,824	29.9
市 税 合 計	22,741,726	20,864,003	91.7	22,224,995	20,686,719	93.1	22,227,828	20,830,104	93.7

(単位:千円, %)

平成 25 年 度			平成 26 年 度			平成 27 年 度		
調 定 額	収 入 額	徴収率	調 定 額	収 入 額	徴収率	調 定 額	収 入 額	徴収率
21,309,682	21,123,468	99.1	21,979,214	21,777,339	99.1	22,096,062	21,966,761	99.4
12,276,664	12,188,656	99.3	12,754,580	12,632,509	99.0	12,788,839	12,722,847	99.5
11,625,277	11,540,693	99.3	11,994,958	11,876,571	99.0	12,067,233	12,003,126	99.5
7,272,387	7,264,573	99.9	7,434,783	7,427,804	99.9	7,592,517	7,585,934	99.9
270,885	270,885	100.0	185,120	185,120	100.0	201,405	201,405	100.0
4,082,005	4,005,235	98.1	4,375,055	4,263,647	97.5	4,273,311	4,215,787	98.7
651,387	647,963	99.5	759,622	755,938	99.5	721,606	719,721	99.7
6,966,211	6,888,886	98.9	7,110,958	7,048,350	99.1	7,160,280	7,110,809	99.3
2,843,353	2,809,950	98.8	2,931,488	2,904,243	99.1	2,992,651	2,970,852	99.3
3,550,445	3,508,735	98.8	3,600,487	3,567,025	99.1	3,574,490	3,548,454	99.3
188,264	186,052	98.8	204,580	202,679	99.1	224,667	223,031	99.3
229,844	229,844	100.0	225,034	225,034	100.0	226,022	226,022	100.0
154,305	154,305	100.0	149,369	149,369	100.0	142,450	142,450	100.0
28,428	27,422	96.5	29,335	28,320	96.5	29,930	28,957	96.8
305,747	305,747	100.0	294,250	294,250	100.0	286,373	286,373	100.0
-	-	-	-	-	-	5,236	5,236	100.0
-	-	-	-	-	-	-	-	-
40,778	40,778	100.0	49,021	49,021	100.0	59,181	59,181	100.0
1,691,854	1,671,979	98.8	1,741,070	1,724,889	99.1	1,766,223	1,753,358	99.3
1,348,943	295,789	21.9	1,125,824	269,314	23.9	1,027,545	199,890	19.5
902,277	130,974	14.5	845,445	139,137	16.5	809,967	103,387	12.8
885,697	126,354	14.3	830,700	134,556	16.2	796,501	98,595	12.4
16,580	4,620	27.9	14,745	4,581	31.1	13,466	4,792	35.6
352,801	130,207	36.9	220,745	102,743	46.5	170,813	76,104	44.6
2,971	1,062	35.8	2,808	986	35.1	2,730	780	28.6
-	-	-	-	-	-	-	-	-
-	-	-	-	-	-	-	-	-
-	-	-	-	-	-	-	-	-
90,894	33,546	36.9	56,826	26,448	46.5	44,035	19,619	44.6
22,658,625	21,419,257	94.5	23,105,038	22,046,653	95.4	23,123,607	22,166,651	95.9

Ⅲ 市民税

1 個人

(1) 市民税納税義務者数

(単位:人)

区分 年度	均等割のみを 納める者 (A)	所得割のみを 納める者 (B)	均等割と所得割を 納める者 (C)
22	1,831	0	42,846
23	1,942	0	42,628
24	1,865	0	43,152
25	1,999	0	43,309
26	2,209	0	43,458
27	2,245	0	43,497
28	2,318	0	43,816

区分 年度	均等割を納める者 (A)+(C)	所得割を納める者 (B)+(C)	納税義務者の計 (A)+(B)+(C)
22	44,677	42,846	44,677
23	44,570	42,628	44,570
24	45,017	43,152	45,017
25	45,308	43,309	45,308
26	45,667	43,458	45,667
27	45,742	43,497	45,742
28	46,134	43,816	46,134

(課税状況等の調による)

(2) 市・県民税負担状況

(単位:円)

区分	年度	市 民 税	県 民 税	合 計
人 口 一 人 当 た り	22	120,588	80,154	200,742
	23	115,540	76,884	192,424
	24	118,781	79,046	197,827
	25	123,144	81,945	205,089
	26	126,740	84,413	211,153
	27	126,438	84,214	210,652
	一 世 帯 当 た り	22	285,060	189,478
23		269,351	179,235	448,587
24		278,444	185,297	463,742
25		286,309	190,522	476,830
26		293,189	195,272	488,462
27		287,596	191,552	479,148

(事務報告書による)

(3) 市・県民税当初調定額

区 分	年 度	市 民 税			県
		所 得 割 額	均 等 割 額	計	所 得 割 額
特 別 徴 収	22	6,997,674	98,550	7,096,224	4,663,699
	23	6,844,391	98,754	6,943,145	4,561,482
	24	7,115,285	99,921	7,215,206	4,742,373
	25	7,205,796	102,717	7,308,513	4,802,721
	26	7,367,784	121,765	7,489,549	4,910,437
	27	7,511,053	123,662	7,634,715	5,006,450
	28	7,612,231	125,731	7,737,962	5,073,883
普 通 徴 収	22	3,727,182	35,472	3,762,654	2,481,013
	23	3,584,469	34,956	3,619,425	2,386,158
	24	3,576,597	35,118	3,611,715	2,381,128
	25	3,936,221	33,204	3,969,425	2,619,889
	26	4,204,485	38,066	4,242,551	2,798,476
	27	4,059,073	36,586	4,095,659	2,701,453
	28	4,203,808	35,842	4,239,650	2,795,709
合 計	22	10,724,856	134,022	10,858,878	7,144,712
	23	10,428,860	133,710	10,562,570	6,947,640
	24	10,691,882	135,039	10,826,921	7,123,501
	25	11,142,017	135,921	11,277,938	7,422,610
	26	11,572,269	159,831	11,732,100	7,708,913
	27	11,570,126	160,248	11,730,374	7,707,903
	28	11,816,039	161,573	11,977,612	7,869,592

(単位:千円)

民 税		合 計		
均 等 割 額	計	所 得 割 額	均 等 割 額	計
59,130	4,722,829	11,661,373	157,680	11,819,053
59,252	4,620,734	11,405,873	158,006	11,563,879
59,953	4,802,326	11,857,658	159,874	12,017,532
61,630	4,864,351	12,008,517	164,347	12,172,864
80,017	4,990,454	12,278,221	201,782	12,480,003
81,264	5,087,714	12,517,503	204,926	12,722,429
82,623	5,156,506	12,686,114	208,354	12,894,468
21,283	2,502,296	6,208,195	56,755	6,264,950
20,974	2,407,132	5,970,627	55,930	6,026,557
21,071	2,402,199	5,957,725	56,189	6,013,914
19,922	2,639,811	6,556,110	53,126	6,609,236
25,015	2,823,491	7,002,961	63,081	7,066,042
24,041	2,725,494	6,760,526	60,627	6,821,153
23,553	2,819,262	6,999,517	59,395	7,058,912
80,413	7,225,125	17,869,568	214,435	18,084,003
80,226	7,027,866	17,376,500	213,936	17,590,436
81,024	7,204,525	17,815,383	216,063	18,031,446
81,552	7,504,162	18,564,627	217,473	18,782,100
105,032	7,813,945	19,281,182	264,863	19,546,045
105,305	7,813,208	19,278,029	265,553	19,543,582
106,176	7,975,768	19,685,631	267,749	19,953,380

(賦課状況報告書による)

(4) 市・県民税決算調定額

区 分	年 度	市 民 税				県
		所 得 割 額	均 等 割 額	退 職	計	所 得 割 額
特 別 徴 収	21	7,173,138	87,975	188,051	7,449,164	4,781,187
	22	6,935,874	93,949	123,324	7,153,147	4,627,688
	23	6,791,100	95,012	190,645	7,076,757	4,531,699
	24	7,069,938	95,908	278,060	7,443,906	4,718,142
	25	7,181,542	90,845	270,885	7,543,272	4,786,225
	26	7,329,592	105,191	185,120	7,619,903	4,885,374
	27	7,483,657	108,860	201,405	7,793,922	4,987,549
普 通 徴 収	21	4,454,315	50,248	-	4,504,563	2,957,797
	22	4,050,744	39,463	-	4,090,207	2,688,670
	23	3,716,700	39,590	-	3,756,290	2,474,990
	24	3,724,211	39,825	-	3,764,036	2,479,791
	25	4,036,487	45,518	-	4,082,005	2,687,150
	26	4,321,822	53,233	-	4,375,055	2,876,932
	27	4,221,324	51,987	-	4,273,311	2,809,608
合 計	21	11,627,453	138,223	188,051	11,953,727	7,738,984
	22	10,986,618	133,412	123,324	11,243,354	7,316,358
	23	10,507,800	134,602	190,645	10,833,047	7,006,689
	24	10,794,149	135,733	278,060	11,207,942	7,197,933
	25	11,218,029	136,363	270,885	11,625,277	7,473,375
	26	11,651,414	158,424	185,120	11,994,958	7,762,306
	27	11,704,981	160,847	201,405	12,067,233	7,797,157

(単位:千円)

民 税			合 計			
均 等 割 額	退 職	計	所 得 割 額	均 等 割 額	退 職	計
51,932	125,118	4,958,237	11,954,325	139,907	313,169	12,407,401
51,121	82,226	4,761,035	11,563,562	145,070	205,550	11,914,182
51,107	127,106	4,709,912	11,322,799	146,119	317,751	11,786,669
51,371	185,382	4,954,895	11,788,080	147,279	463,442	12,398,801
54,669	180,668	5,021,562	11,967,767	145,514	451,553	12,564,834
68,320	123,418	5,077,112	12,214,966	173,511	308,538	12,697,015
71,793	134,276	5,193,618	12,471,206	180,653	335,681	12,987,540
30,501	-	2,988,298	7,412,112	80,749	-	7,492,861
23,696	-	2,712,366	6,739,414	63,159	-	6,802,573
23,765	-	2,498,755	6,191,690	63,355	-	6,255,045
23,904	-	2,503,695	6,204,002	63,729	-	6,267,731
27,234	-	2,714,384	6,723,637	72,752	-	6,796,389
34,938	-	2,911,870	7,198,754	88,171	-	7,286,925
34,122	-	2,843,730	7,030,932	86,109	-	7,117,041
82,433	125,118	7,946,535	19,366,437	220,656	313,169	19,900,262
74,817	82,226	7,473,401	18,302,976	208,229	205,550	18,716,755
74,872	127,106	7,208,667	17,514,489	209,474	317,751	18,041,714
75,275	185,382	7,458,590	17,992,082	211,008	463,442	18,666,532
81,903	180,668	7,735,946	18,691,404	218,266	451,553	19,361,223
103,258	123,418	7,988,982	19,413,720	261,682	308,538	19,983,940
105,915	134,276	8,037,348	19,502,138	266,762	335,681	20,104,581

(事務報告書による)

(5) 課税標準額段階別所得割額等に関する調(納税義務者数・所得金額等)

区 分	納 税 義 務 者 数			総	
	国 税 有資格者	国 税 失 格 者	計	総 所 得 金 額	山 林 所 得 金 額
年 度					
22	39,370	3,476	42,846	229,880,025	715
23	39,213	3,415	42,628	226,968,693	5,763
24	40,207	2,945	43,152	230,448,576	0
25	40,419	2,890	43,309	235,450,520	24,940
26	40,742	2,716	43,458	237,079,625	7,538
27	40,889	2,608	43,497	241,914,175	15,541
28	41,246	2,570	43,816	246,105,210	2,195
課税標準額の段階					
10万円以下の金額	578	939	1,517	901,540	0
10万円を超え100万円以下	10,867	536	11,403	15,704,986	0
100万円を超え200万円以下	9,236	451	9,687	23,852,455	0
200万円を超え300万円以下	5,697	467	6,164	22,955,870	2,195
300万円を超え400万円以下	3,519	159	3,678	18,297,024	0
400万円を超え550万円以下	3,485	18	3,503	22,462,556	0
550万円を超え700万円以下	2,067	0	2,067	16,843,985	0
700万円を超え1,000万円以下	2,259	0	2,259	23,434,401	0
1,000万円を超える金額	3,538	0	3,538	101,652,393	0
合 計	41,246	2,570	43,816	246,105,210	2,195

(単位:人, 千円)

所	得 金 額					等	
小 計	分 離 短 期 譲 渡 所 得 金 額	分 離 長 期 譲 渡 所 得 金 額	株 式 等 に 係 る 譲 渡 所 得 等 の 金 額	上 場 株 式 等 に 係 る 配 当 所 得 金 額	先 物 取 引 に 係 る 雑 所 得 等 の 金 額		計
229,880,740	90,297	4,411,390	11,140,038	72,279	156,201		245,750,945
226,974,456	69,487	4,731,470	8,681,047	108,025	107,005		240,671,490
230,448,576	65,804	5,535,316	8,383,130	134,156	157,336		244,724,318
235,475,460	57,245	7,672,752	11,086,253	209,910	75,226		254,576,846
237,087,163	100,157	11,191,502	25,621,192	375,656	166,925		274,542,595
241,929,716	261,344	7,703,920	15,108,379	703,093	515,329		266,221,781
246,107,405	499,532	11,217,093	18,237,587	588,048	287,766		276,937,431
901,540	107,426	2,976,569	2,976,932	11,529	22,029		6,996,025
15,704,986	146,864	1,141,899	1,318,780	43,499	5,725		18,361,753
23,852,455	3,538	874,622	1,044,920	29,110	5,602		25,810,247
22,958,065	3,467	1,118,255	233,527	32,441	24,504		24,370,259
18,297,024	2,675	391,092	313,860	59,385	2,909		19,066,945
22,462,556	27,532	447,815	615,969	18,471	6,306		23,578,649
16,843,985	2,126	252,329	93,492	25,978	16,054		17,233,964
23,434,401	64,087	1,068,597	418,344	17,856	17,927		25,021,212
101,652,393	141,817	2,945,915	11,221,763	349,779	186,710		116,498,377
246,107,405	499,532	11,217,093	18,237,587	588,048	287,766		276,937,431

(課税状況等の調による)

(5) 課税標準額段階別所得割額等に関する調(所得控除額)

年 度	所 得					
	雑 損	医 療 費	社 会 保 険 料	小 規 模 企 業 共 済 等 掛 金	生 命 保 険 料	地 震 保 険 料
22	2,285	2,119,051	23,690,550	796,026	1,240,701	49,474
23	8,743	2,127,205	24,294,030	827,092	1,230,869	46,853
24	11,942	2,163,216	25,282,868	879,975	1,242,551	45,932
25	10,254	2,125,285	26,072,424	944,021	1,323,578	44,900
26	2,705	2,201,571	26,807,965	1,003,780	1,379,077	45,919
27	12,065	2,306,743	27,611,705	1,043,240	1,410,644	47,803
28	15,011	2,364,311	28,316,610	1,111,585	1,441,427	51,846
課税標準額の段階						
10万円以下の金額	0	56,215	200,107	19,523	25,787	700
10万円を超え100万円以下	0	379,862	3,045,293	86,184	251,380	6,254
100万円を超え200万円以下	6	335,078	4,467,477	89,608	275,424	6,876
200万円を超え300万円以下	0	247,379	4,127,271	85,352	226,826	6,356
300万円を超え400万円以下	26	167,794	3,116,076	80,251	151,553	4,963
400万円を超え550万円以下	0	209,120	3,616,788	108,363	159,008	5,426
550万円を超え700万円以下	0	171,663	2,408,810	92,035	96,367	3,956
700万円を超え1,000万円以下	0	208,879	2,720,857	138,966	103,278	5,243
1,000万円を超える金額	14,979	588,321	4,613,931	411,303	151,804	12,072
合 計	15,011	2,364,311	28,316,610	1,111,585	1,441,427	51,846

(単位:千円)

寄附金	控		除				額			計
	※障害者及び 特別障害者 (同居加算含)	勤労学生	寡婦	寡夫	配偶者	配偶者特別	扶養	基礎		
- 599,210	780	227,220	17,420	4,753,760	169,320	7,151,360	14,139,180	54,956,337		
- 614,280	1,040	230,140	18,980	4,743,490	171,980	7,147,930	14,067,240	55,529,872		
- 620,190	260	238,820	15,340	4,700,270	178,580	3,085,730	14,240,160	52,705,834		
- 604,070	780	244,460	15,860	4,680,390	171,830	3,060,580	14,291,970	53,590,402		
- 592,580	1,040	244,700	15,860	4,570,660	192,980	3,037,770	14,341,140	54,437,747		
- 576,160	1,300	246,160	15,860	4,462,150	192,400	3,052,830	14,354,010	55,333,070		
- 581,010	520	250,080	16,900	4,382,760	191,010	3,052,800	14,459,280	56,235,150		
- 23,030	520	9,860	260	70,040	4,920	43,560	500,610	955,132		
- 209,400	-	110,780	7,800	946,580	48,160	464,400	3,762,990	9,319,083		
- 106,940	-	69,240	4,420	735,220	39,870	422,610	3,196,710	9,749,479		
- 54,660	-	28,160	3,900	603,240	34,560	356,700	2,034,120	7,808,524		
- 46,940	-	16,960	520	418,610	19,150	306,950	1,213,740	5,543,533		
- 35,310	-	5,980	0	465,810	28,090	322,530	1,155,990	6,112,415		
- 23,770	-	2,600	-	316,550	12,760	273,330	682,110	4,083,951		
- 32,040	-	2,340	-	345,640	3,500	310,390	745,470	4,616,603		
- 48,920	-	4,160	-	481,070	-	552,330	1,167,540	8,046,430		
- 581,010	520	250,080	16,900	4,382,760	191,010	3,052,800	14,459,280	56,235,150		

※平成21年度から税額控除

(課税状況等の調による)

(5) 課税標準額段階別所得割額等に関する調(課税標準額等)

年 度	課 税		小 計
	総 所 得 金 額 に 係 る も の	山 林 所 得 金 額 に 係 る も の	
22	174,997,420	714	174,998,134
23	171,503,194	5,763	171,508,957
24	177,817,410	0	177,817,410
25	181,941,689	24,939	181,966,628
26	182,762,001	7,537	182,769,538
27	186,687,622	15,540	186,703,162
28	189,989,128	2,194	189,991,322
課税標準額の段階			
10万円以下の金額	64,842	0	64,842
10万円を超え100万円以下	6,386,007	0	6,386,007
100万円を超え200万円以下	14,103,052	0	14,103,052
200万円を超え300万円以下	15,147,421	2,194	15,149,615
300万円を超え400万円以下	12,753,554	0	12,753,554
400万円を超え550万円以下	16,350,197	0	16,350,197
550万円を超え700万円以下	12,760,081	0	12,760,081
700万円を超え1,000万円以下	18,817,857	0	18,817,857
1,000万円を超える金額	93,606,117	0	93,606,117
合 計	189,989,128	2,194	189,991,322

(単位:千円)

(単位:千円)						
標		準			額	等
分離短期 譲渡所得 に係るもの	分離長期 譲渡所得 に係るもの	株式等に係 る譲渡所得 金額等	上場株式等に 係る配当所得 金額	先物取引 に係る雑所得 等の金額	計	
89,953	4,353,370	11,128,874	72,254	152,023	190,794,608	
67,281	4,691,249	8,662,430	107,968	103,733	185,141,618	
64,722	5,477,347	8,370,797	134,106	154,102	192,018,484	
57,237	7,597,672	11,081,635	209,840	73,432	200,986,444	
96,402	11,120,928	25,582,055	375,298	160,627	220,104,848	
258,248	7,638,825	15,079,065	702,530	506,881	210,888,711	
494,549	11,141,869	18,203,465	587,893	283,183	220,702,281	
102,458	2,901,469	2,943,116	11,526	17,482	6,040,893	
146,862	1,141,874	1,318,725	43,480	5,722	9,042,670	
3,536	874,605	1,044,883	29,093	5,599	16,060,768	
3,466	1,118,234	233,495	32,427	24,498	16,561,735	
2,674	391,081	313,829	59,369	2,905	13,523,412	
27,532	447,803	615,940	18,459	6,303	17,466,234	
2,125	252,321	93,471	25,965	16,050	13,150,013	
64,086	1,068,586	418,316	17,842	17,922	20,404,609	
141,810	2,945,896	11,221,690	349,732	186,702	108,451,947	
494,549	11,141,869	18,203,465	587,893	283,183	220,702,281	

(課税状況等の調による)

(5) 課税標準額段階別所得割額等に関する調(課税標準額等)

年 度	算 出 税 額					
	総所得, 山林 所得及び退職 所得金額分	分離短期 譲 渡 所得分	分離長期 譲 渡 所得分	株式等に係 る譲渡所得 等の金額	上場株式等に 係る配当所得 金 額	先物取引 に係る雑所得 等の金額
22	10,498,157	4,857	129,572	290,139	1,301	4,562
23	10,288,815	3,632	139,681	231,209	1,942	3,112
24	10,667,299	3,347	162,299	194,745	2,415	4,623
25	10,916,243	3,091	223,192	263,316	3,777	2,203
26	10,964,413	5,206	330,568	551,385	6,755	4,819
27	11,200,419	13,922	225,696	452,372	21,075	15,206
28	11,397,701	26,706	330,577	546,103	17,637	8,496
課税標準額の段階						
10万円以下の金額	3,826	5,533	85,226	88,293	346	524
10万円を超え100万円以下	382,705	7,930	33,514	39,562	1,304	172
100万円を超え200万円以下	845,788	191	26,219	31,346	873	168
200万円を超え300万円以下	908,728	187	33,049	7,005	973	735
300万円を超え400万円以下	765,066	144	11,732	9,415	1,781	87
400万円を超え550万円以下	980,872	1,487	13,071	18,478	554	189
550万円を超え700万円以下	765,520	115	7,450	2,804	779	482
700万円を超え1,000万円以下	1,128,979	3,461	32,058	12,549	535	538
1,000万円を超える金額	5,616,217	7,658	88,258	336,651	10,492	5,601
合 計	11,397,701	26,706	330,577	546,103	17,637	8,496

(単位:千円)

計	税 額 控 除 等											所 得 割 額
	税 額 控 除 額						税 額 調 整 額	定率による 税額控除額	配当割額及び 株式等譲渡所 得割額控除額	減免税額	税額控除 等の控除 合計額	
	調 整 控除額	配 当 控 除	住宅借入金等 特別税額控除	寄附金税額 控 除	外国税額 控 除	計						
10,928,588	91,101	53,024	54,694	9,114	53	207,986	55	-	29,386	9,226	246,653	10,681,935
10,668,391	91,176	43,489	54,380	3,884	273	193,202	110	-	28,993	6,508	228,813	10,439,578
11,034,728	84,719	44,229	47,422	47,626	217	224,213	600	-	34,803	6,314	265,930	10,768,798
11,411,822	84,666	54,470	47,006	10,740	1,466	198,348	221	-	33,599	5,062	237,230	11,174,592
11,863,146	84,879	53,249	39,045	13,300	730	191,203	471	-	85,108	2,211	278,993	11,584,153
11,928,690	84,529	57,284	37,804	42,622	4,075	226,314	321	-	87,805	2,703	317,143	11,611,547
12,327,220	84,574	52,081	39,148	209,693	15,211	400,707	305	-	77,652	2,191	480,855	11,846,365
183,748	1,622	182	0	730	0	2,534	8	-	573	6	3,121	180,627
465,187	27,710	1,411	1,945	1,092	21	32,179	186	-	5,824	772	38,961	426,226
904,585	22,814	2,152	12,709	3,856	505	42,036	98	-	6,498	1,022	49,654	854,931
950,677	9,855	2,107	18,526	7,714	7	38,209	13	-	7,294	391	45,907	904,770
788,225	5,519	2,133	5,502	8,214	7	21,375	0	-	7,254	0	28,629	759,596
1,014,651	5,255	2,345	466	12,869	0	20,935	0	-	5,439	0	26,374	988,277
777,150	3,102	2,336	0	14,632	6	20,076	0	-	4,755	0	24,831	752,319
1,178,120	3,389	4,397	0	23,443	0	31,229	0	-	5,531	0	36,760	1,141,360
6,064,877	5,308	35,018	0	137,143	14,665	192,134	0	-	34,484	0	226,618	5,838,259
12,327,220	84,574	52,081	39,148	209,693	15,211	400,707	305	-	77,652	2,191	480,855	11,846,365

(課税状況等の調による)

2 法人

(1) 法人市民税納税義務者数

区分 年度	均 等 割 納 税					
	法第312条第1項第1号に該当する法人 (法人でない社団等を含む)	法第312条第1項第2号に 該当する法人	法第312条第1項第3号に 該当する法人	法第312条第1項第4号に 該当する法人	法第312条第1項第5号に 該当する法人	法第312条第1項第6号に 該当する法人
22	2,188	6	410	11	89	5
23	2,291	7	412	10	95	3
24	2,390	8	416	8	98	3
25	2,495	6	423	8	106	3
26	2,580	8	420	10	109	3
27	2,701	6	423	10	107	4
28	2,796	6	436	12	117	5

(2) 法人市民税調定額

区分 年度	現 年 度 分			過 年 度 分		
	法人税割額	均等割額	計	法人税割額	均等割額	計
22	324,597	260,267	584,864	5,078	1,534	6,612
23	275,064	260,769	535,833	3,716	3,508	7,224
24	332,900	264,680	597,580	6,270	3,979	10,249
25	378,072	264,346	642,418	6,150	2,819	8,969
26	486,098	265,623	751,721	5,302	2,599	7,901
27	437,325	273,568	710,893	6,027	4,686	10,713

(単位:人)

義 務 者 数				計	法人税割 納税者数
法第312条 第1項第7号に 該当する法人	法第312条 第1項第8号に 該当する法人	法第312条 第1項第9号に 該当する法人			
122	2	10	2,843	672	
122	2	9	2,951	658	
113	2	9	3,047	697	
116	2	9	3,168	806	
116	1	8	3,255	828	
114	1	8	3,374	878	
121	1	7	3,501	915	

(課税状況等の調による)

(単位:千円)

合 計		
法人税割額	均等割額	計
329,675	261,801	591,476
278,780	264,277	543,057
339,170	268,659	607,829
384,222	267,165	651,387
491,400	268,222	759,622
443,352	278,254	721,606

(法人市民税調定額内訳表による)

(3) 法人市民税月別調定額(平成27年度)

申告月	現 年 度 分						過	
	法人税割額		均等割額		計		法人税割額	
	件数	税額	件数	税額	実件数	税額	件数	税額
4月	81	12,586,200	192	11,766,000	192	24,352,200	35	881,400
5月	172	72,953,100	436	33,262,000	437	106,215,100	22	2,648,800
6月	226	145,977,300	438	64,819,000	472	210,796,300	35	610,200
7月	79	9,511,000	199	13,697,000	208	23,208,000	5	48,600
8月	110	19,815,300	260	17,176,000	264	36,991,300	10	-152,300
9月	65	9,082,400	201	13,549,000	205	22,631,400	4	56,900
10月	113	12,373,000	260	17,481,000	263	29,854,000	12	362,700
11月	245	61,780,900	413	43,402,000	419	105,182,900	7	984,700
12月	104	25,266,300	183	16,867,000	187	42,133,300	9	524,700
1月	98	12,448,400	169	10,477,000	176	22,925,400	0	0
2月	128	49,259,300	293	19,250,000	303	68,509,300	9	17,700
3月	117	6,271,800	157	11,822,000	200	18,093,800	8	43,800
計	1,538	437,325,000	3,201	273,568,000	3,326	710,893,000	156	6,027,200

(単位:件,円)

年 度 分				合 計					
均 等 割 額		計		法 人 税 割 額		均 等 割 額		計	
件数	税 額	実件数	税 額	件数	税 額	件数	税 額	実件数	税 額
34	2,511,000	59	3,392,400	116	13,467,600	226	14,277,000	251	27,744,600
5	270,000	25	2,918,800	194	75,601,900	441	33,532,000	462	109,133,900
0	0	35	610,200	261	146,587,500	438	64,819,000	507	211,406,500
1	60,000	6	108,600	84	9,559,600	200	13,757,000	214	23,316,600
2	115,000	12	-37,300	120	19,663,000	262	17,291,000	276	36,954,000
0	0	4	56,900	69	9,139,300	201	13,549,000	209	22,688,300
4	240,000	14	602,700	125	12,735,700	264	17,721,000	277	30,456,700
6	850,000	8	1,834,700	252	62,765,600	419	44,252,000	427	107,017,600
4	240,000	9	764,700	113	25,791,000	187	17,107,000	196	42,898,000
3	160,000	3	160,000	98	12,448,400	172	10,637,000	179	23,085,400
2	120,000	11	137,700	137	49,277,000	295	19,370,000	314	68,647,000
2	120,000	9	163,800	125	6,315,600	159	11,942,000	209	18,257,600
63	4,686,000	195	10,713,200	1,694	443,352,200	3,264	278,254,000	3,521	721,606,200

※ 3月分には出納整理期間中の異動分を含む。

IV 固定資産税・都市計画税

国有資産等所在市町村交付金

1 固定資産税・都市計画税

(1) 納税義務者数(当初調定)

(単位:人)

区分	年度	土地	家屋	償却資産	合計
固定資産税	22	31,111	29,941	650	36,025
	23	31,248	30,082	701	36,144
	24	31,526	30,368	721	36,390
	25	32,074	30,917	710	36,867
	26	31,737	31,287	730	36,316
	27	31,946	31,498	763	36,456
	28	32,227	31,823	760	36,676
	都市計画税	22	30,268	29,156	-
23		30,402	29,290	-	34,427
24		30,677	29,563	-	34,654
25		31,226	30,108	-	35,147
26		30,879	30,482	-	34,768
27		31,079	30,696	-	34,897
28		31,361	31,013	-	35,121

(2) 固定資産税・都市計画税負担状況

(単位:円)

区分	年度	固定資産税	都市計画税	合計
人口一人当たり	22	73,900	18,310	92,210
	23	74,718	18,404	93,122
	24	71,720	17,793	89,513
	25	72,157	17,921	90,078
	26	73,557	18,396	91,953
	27	73,531	18,506	92,037
	一世帯当たり	22	174,695	43,283
23		174,186	42,903	217,089
24		168,126	41,711	209,837
25		167,764	41,667	209,431
26		170,160	42,556	212,716
27		167,254	42,094	209,348

(3) 当初調定額

(単位:千円)

区分	年度	土地	家屋	償却資産	合計
固定資産税	22	2,823,826	3,641,980	180,317	6,646,123
	23	2,828,238	3,739,923	190,812	6,758,973
	24	2,853,960	3,484,949	185,568	6,524,477
	25	2,856,731	3,548,566	181,569	6,586,866
	26	2,937,230	3,596,718	191,280	6,725,228
	27	2,998,501	3,552,165	197,704	6,748,370
	28	3,023,426	3,650,014	201,963	6,875,403
都市計画税	22	913,586	791,204	-	1,704,790
	23	917,075	807,036	-	1,724,111
	24	936,331	741,330	-	1,677,661
	25	939,488	754,552	-	1,694,040
	26	975,990	764,703	-	1,740,693
	27	1,005,997	754,937	-	1,760,934
	28	1,021,816	778,786	-	1,800,602

(4) 決算調定額

(単位:千円)

区分	年度	土地	家屋	償却資産	合計
固定資産税	22	2,831,471	3,644,370	414,480	6,890,321
	23	2,826,817	3,747,376	431,405	7,005,598
	24	2,850,720	3,490,985	425,694	6,767,399
	25	2,843,353	3,550,445	418,107	6,811,905
	26	2,931,488	3,600,487	429,614	6,961,589
	27	2,992,651	3,574,490	450,689	7,017,830
都市計画税	22	915,487	791,673	-	1,707,160
	23	916,827	808,697	-	1,725,524
	24	936,060	742,893	-	1,678,953
	25	936,555	755,299	-	1,691,854
	26	974,992	766,078	-	1,741,070
	27	1,005,267	760,956	-	1,766,223

(5) 土地の地目別調

(単位: m², 千円, 円)

地目	年度	筆数	地積	決定価格	課税標準額	平均価格
総計	22	28,889	6,845,512	833,225,835	201,782,772	121,719
	23	29,181	6,879,711	796,990,956	202,097,511	115,847
	24	29,475	6,889,510	792,823,609	203,936,553	115,077
	25	29,765	6,916,370	795,165,160	204,135,034	114,969
	26	29,932	6,948,617	796,240,918	210,070,071	114,590
	27	30,111	6,954,900	812,417,778	214,275,332	116,812
	28	30,247	6,990,659	814,117,399	216,058,300	116,458
	田	22	23	21,758	3,503	3,503
23		23	21,758	3,503	3,503	161
24		23	21,758	3,503	3,503	161
25		23	21,758	3,503	3,503	161
26		20	20,618	3,319	3,319	161
27		20	20,618	3,319	3,319	161
28		20	20,618	3,319	3,319	161
宅市 地街 介化 在区 田域 ・田		22	2	3,184	379,825	105,002
	23	2	3,184	364,162	105,002	114,372
	24	2	3,184	361,349	108,405	113,489
	25	2	3,184	361,349	108,405	113,489
	26	5	4,324	388,846	123,592	89,927
	27	2	3,184	368,618	120,571	115,772
	28	2	3,184	368,618	122,872	115,772
	畑	22	1	693	112	112
23		1	693	112	112	162
24		1	693	112	112	162
25		1	693	112	112	162
26		1	693	112	112	162
27		1	693	112	112	162
28		1	693	112	112	162
宅市 地街 介化 在区 畑域 ・畑		22	12	5,723	974,378	361,833
	23	12	5,723	934,255	361,833	163,246
	24	9	5,054	800,769	298,820	158,443
	25	9	5,054	800,769	298,820	158,443
	26	9	5,054	800,769	309,379	158,443
	27	9	5,054	804,798	317,866	159,240
	28	7	4,013	617,149	247,748	153,787

(概要調書等報告書による)

(単位: m², 千円, 円)

地目	年度	筆数	地積	決定価格	課税標準額	平均価格	
宅	小規模住宅用地	22	17,129	3,563,394	552,765,930	77,098,621	155,123
		23	17,312	3,593,584	529,870,589	77,633,922	147,449
		24	17,514	3,628,203	530,668,763	80,405,330	146,262
		25	17,682	3,660,418	534,167,523	81,130,087	145,931
		26	17,874	3,689,846	537,156,093	85,697,577	145,577
		27	18,002	3,719,205	551,900,093	89,921,055	148,392
		28	18,114	3,756,869	555,909,504	92,408,076	147,971
		上記以外の住宅用地	22	6,774	1,089,205	142,878,166	39,848,364
	23		6,859	1,098,513	136,477,127	39,913,872	124,238
	24		7,000	1,110,073	135,964,812	41,182,370	122,483
	25		7,071	1,119,163	135,867,133	41,205,168	121,401
	26		7,155	1,110,979	134,516,663	42,832,874	121,079
	27		7,198	1,111,831	135,781,177	44,336,907	122,124
	28		7,270	1,118,756	136,185,766	45,259,295	121,730
地	商業地等		22	2,862	809,645	118,135,035	72,807,586
		23	2,892	813,942	112,651,474	72,902,449	138,402
		24	2,828	793,290	109,279,636	71,377,225	137,755
		25	2,870	780,128	108,237,786	70,839,808	138,744
		26	2,752	757,883	105,149,147	68,802,038	138,741
		27	2,765	761,283	107,196,277	68,685,967	140,810
		28	2,719	760,340	105,374,411	67,610,337	138,589
		計	合	22	26,765	5,462,244	813,779,131
23	27,063			5,506,039	778,999,190	190,450,243	141,481
24	27,342			5,531,566	775,913,211	192,964,925	140,270
25	27,623			5,559,709	778,272,442	193,175,063	139,984
26	27,781			5,558,708	776,821,903	197,332,489	139,749
27	27,965			5,592,319	794,877,547	202,943,929	142,137
28	28,103			5,635,965	797,469,681	205,277,708	141,497
塩田・鉾泉地	22			-	-	-	-
	23	-	-	-	-	-	
	24	-	-	-	-	-	
	25	-	-	-	-	-	
	26	-	-	-	-	-	
	27	-	-	-	-	-	
	28	-	-	-	-	-	

(概要調書等報告書による)

土地の地目別調(つづき)

(単位: m², 千円, 円)

地目	年度	筆数	地積	決定価格	課税標準額	平均価格
池 沼	22	-	-	-	-	-
	23	-	-	-	-	-
	24	-	-	-	-	-
	25	-	-	-	-	-
	26	-	-	-	-	-
	27	-	-	-	-	-
	28	-	-	-	-	-
	山 林	22	134	563,775	11,444	11,444
23		130	562,811	11,424	11,424	20
24		133	557,340	11,314	11,314	20
25		130	555,691	11,279	11,279	20
26		130	555,691	11,280	11,280	20
27		133	563,479	7,223	7,223	13
28		133	563,480	7,222	7,222	13
林 介 在 山 林		22	257	232,973	3,964,030	2,495,258
	23	254	228,982	3,753,383	2,465,170	16,392
	24	252	219,147	3,150,136	2,086,559	14,375
	25	255	219,143	3,145,564	2,083,405	14,354
	26	250	216,293	3,018,457	1,999,126	13,955
	27	243	210,018	2,631,226	1,747,850	12,529
	28	245	209,803	2,609,624	1,735,975	12,438
	牧 場 ・ 原 野	22	-	-	-	-
23		-	-	-	-	-
24		-	-	-	-	-
25		-	-	-	-	-
26		-	-	-	-	-
27		-	-	-	-	-
28		-	-	-	-	-
雑 種 地		22	4	250,990	692,732	692,732
	23	4	250,990	692,732	692,732	2,760
	24	4	250,990	589,827	589,827	2,350
	25	4	250,990	589,827	589,827	2,350
	26	4	250,990	589,827	589,827	2,350
	27	4	250,990	579,787	579,787	2,310
	28	4	250,990	579,787	579,787	2,310

(概要調書等報告書による)

(単位: m², 千円, 円)

地目	年度	筆数	地積	決定価格	課税標準額	平均価格	
雑 種 地	遊園地等の用地	22	6	27,488	3,140,766	1,989,503	114,260
		23	5	22,956	2,486,399	1,673,221	108,312
		24	5	22,956	2,488,692	1,664,149	108,411
		25	5	22,956	2,475,945	1,655,227	107,856
		26	5	22,956	2,450,451	1,637,381	106,746
		27	5	22,956	2,380,935	1,631,194	103,717
		28	1	13,223	1,214,043	849,830	91,813
		鉄軌道用地	22	188	122,924	6,946,987	4,265,897
	23		188	122,924	6,617,255	4,265,897	53,832
	24		188	122,924	6,578,588	4,265,897	53,518
	25		188	122,924	6,578,588	4,265,897	53,518
	26		188	122,924	6,578,588	4,265,897	53,518
	27		189	122,985	6,724,326	4,265,108	54,676
	28		189	122,903	6,719,613	4,263,301	54,674
	複合利用 地 鉄軌道		22	1	1,493	183,081	112,865
		23	1	1,493	174,639	112,865	116,972
		24	1	1,493	171,691	112,865	114,997
		25	1	1,493	171,691	112,865	114,997
		26	1	1,493	171,691	112,865	114,997
		27	1	1,493	173,338	112,865	116,100
		28	1	1,493	177,153	112,865	118,656
		その他の雑種地	22	1,496	152,267	3,149,846	1,990,052
	23		1,498	152,158	2,953,902	1,955,509	19,413
	24		1,515	152,405	2,754,417	1,830,177	18,073
	25		1,524	152,775	2,754,091	1,830,631	18,027
	26		1,538	188,873	5,405,675	3,684,804	28,621
	27		1,539	161,111	3,866,549	2,545,508	23,999
	28		1,541	164,294	4,351,078	2,857,561	26,483
合 計	22		1,695	555,162	14,113,412	9,051,049	25,422
	23	1,696	550,521	12,924,927	8,700,224	23,478	
	24	1,713	550,768	12,583,215	8,462,915	22,847	
	25	1,722	551,138	12,570,142	8,454,447	22,808	
	26	1,736	587,236	15,196,232	10,290,774	25,878	
	27	1,738	559,535	13,724,935	9,134,462	24,529	
	28	1,736	552,903	13,041,674	8,663,344	23,588	

(概要調書等報告書による)

(6) 家屋の構造別・種類別調

(単位:m², 千円, 円)

区 分	年 度	棟 数	床 面 積	決 定 価 格	平 均 価 格	
総 数	木 造	22	10,132	1,301,672	43,716,261	33,585
		23	9,851	1,316,492	45,125,001	34,277
		24	10,355	1,332,608	40,940,604	30,722
		25	10,399	1,342,262	42,054,873	31,331
		26	10,744	1,353,605	43,242,207	31,946
		27	10,776	1,362,581	41,090,885	30,157
		28	10,796	1,370,511	42,256,480	30,833
		非 木 造	22	8,083	3,673,175	231,197,443
	23		6,992	3,695,895	234,867,915	63,548
	24		7,546	3,728,958	215,980,248	57,920
	25		7,592	3,760,318	219,194,695	58,292
	26		8,803	3,772,020	221,255,092	58,657
	27		8,847	3,790,667	219,602,944	57,933
	28		8,930	3,856,616	226,723,376	58,788
合 計	22		18,215	4,974,847	274,913,704	55,261
	23	16,843	5,012,387	279,992,916	55,860	
	24	17,901	5,061,566	256,920,852	50,759	
	25	17,991	5,102,580	261,249,568	51,200	
	26	19,547	5,125,625	264,497,299	51,603	
	27	19,623	5,153,248	260,693,829	50,588	
	28	19,726	5,227,127	268,979,856	51,458	

(概要調書等報告書による)

(単位:m², 千円, 円)

区 分	年度	棟 数	床 面 積	決 定 価 格	平 均 価 格	
木	専 用 住 宅	22	9,006	1,228,992	42,322,702	34,437
		23	8,832	1,243,473	43,688,539	35,134
		24	9,284	1,260,175	39,655,511	31,468
		25	9,346	1,270,400	40,731,659	32,062
		26	9,674	1,281,826	41,894,616	32,684
		27	9,718	1,290,677	39,803,225	30,839
		28	9,757	1,299,270	40,940,082	31,510
		共 同 住 宅 ・ 寄 宿 舎	22	163	31,416	738,947
	23		160	31,715	759,030	23,933
	24		174	31,108	662,715	21,304
	25		173	31,127	680,476	21,861
	26		172	31,233	702,265	22,485
	27		172	31,318	665,139	21,238
	28		171	31,204	690,084	22,115
	併 用 住 宅		22	215	21,843	383,413
		23	201	21,853	390,028	17,848
		24	212	21,970	364,563	16,594
		25	211	21,699	374,357	17,252
		26	211	21,604	373,952	17,309
		27	211	21,605	358,706	16,603
		28	210	21,324	355,475	16,670
		造 の 他	22	748	19,421	271,199
	23		658	19,451	287,404	14,776
	24		685	19,355	257,815	13,320
	25		669	19,036	268,381	14,099
	26		687	18,942	271,374	14,327
	27		675	18,981	263,815	13,899
	28		658	18,713	270,839	14,473
合 計	22		10,132	1,301,672	43,716,261	33,585
	23	9,851	1,316,492	45,125,001	34,277	
	24	10,355	1,332,608	40,940,604	30,722	
	25	10,399	1,342,262	42,054,873	31,331	
	26	10,744	1,353,605	43,242,207	31,946	
	27	10,776	1,362,581	41,090,885	30,157	
	28	10,796	1,370,511	42,256,480	30,833	

(概要調書等報告書による)

家屋の構造別・種類別調(つづき1)

(単位:m², 千円, 円)

区分	年度	棟数	床面積	決定価格	平均価格		
非 木 造	住	鉄骨 鉄筋 ・ 鉄筋	22	2,628	2,701,421	176,733,056	65,422
		23	2,351	2,697,458	178,079,103	66,017	
		24	2,544	2,718,814	165,403,201	60,837	
		25	2,547	2,740,398	167,458,618	61,107	
		コンクリ ート造	26	2,908	2,746,126	168,466,917	61,347
		27	2,909	2,760,951	168,976,102	61,202	
		28	2,928	2,804,062	173,498,749	61,874	
		宅	鉄 骨 造	22	839	153,335	9,068,600
	23		727	154,695	9,229,989	59,666	
	24		740	157,005	8,426,945	53,673	
	25		743	157,524	8,526,641	54,129	
	26		813	159,852	8,787,157	54,971	
	27		813	159,978	8,538,517	53,373	
	28		822	162,187	8,790,589	54,200	
	ア		軽 量 鉄 骨 造	22	2,227	341,872	12,488,790
		23	2,203	348,920	13,063,182	37,439	
		24	2,330	358,755	11,392,621	31,756	
		25	2,378	367,434	12,124,465	32,998	
		26	2,490	379,678	13,189,376	34,738	
		27	2,540	388,880	12,388,599	31,857	
		28	2,568	393,764	12,959,311	32,911	
		パ ー ト	レンガ ・ コンクリ ートブ ロック 造	22	31	2,390	69,298
	23		18	2,322	68,726	29,598	
	24		18	2,322	62,075	26,733	
	25		17	2,184	60,827	27,851	
	26		21	2,184	60,827	27,851	
	27		21	2,184	58,717	26,885	
	28		21	2,184	58,717	26,885	
ト	合 計		22	5,725	3,199,018	198,359,744	62,006
	23	5,299	3,203,395	200,441,000	62,571		
	24	5,632	3,236,896	185,284,842	57,242		
	25	5,685	3,267,540	188,170,551	57,588		
	26	6,232	3,287,840	190,504,277	57,942		
	27	6,283	3,311,993	189,961,935	57,356		
	28	6,339	3,362,197	195,307,366	58,089		

(概要調書等報告書による)

(単位:m², 千円, 円)

区分	年度	棟数	床面積	決定価格	平均価格		
非 木 造	事務	鉄骨	22	202	203,010	16,444,870	81,005
		鉄筋	23	173	213,609	17,649,061	82,623
		・	24	234	215,613	16,318,249	75,683
		鉄筋	25	234	215,421	16,377,894	76,027
		コンクリ	26	269	215,447	16,382,538	76,040
		ート造	27	269	215,129	15,997,763	74,364
			28	272	217,827	16,348,751	75,054
	所		22	244	89,383	6,249,286	69,916
		鉄	23	220	96,445	6,502,676	67,424
			24	235	96,315	5,759,646	59,800
		骨	25	237	97,417	5,926,991	60,841
			26	243	96,406	5,933,738	61,549
		造	27	245	97,234	5,819,360	59,849
		・	28	252	100,608	6,312,286	62,741
	店 舗	軽	22	37	6,030	180,590	29,949
		量	23	32	5,803	173,810	29,952
		鉄	24	35	6,479	195,244	30,135
		骨	25	33	5,817	164,700	28,314
		造	26	31	5,640	162,686	28,845
			27	30	6,311	203,657	32,270
			28	29	6,378	229,275	35,948
	百 貨 店	レンガ	22	5	248	3,261	13,149
		・	23	2	248	3,261	13,149
		コンクリ	24	2	248	3,018	12,169
		ートブ	25	2	248	3,018	12,169
		ロック	26	2	248	3,018	12,169
		造	27	2	242	2,916	12,050
			28	2	242	2,916	12,050
店	合	22	488	298,671	22,878,007	76,599	
		23	427	316,105	24,328,808	76,964	
		24	506	318,655	22,276,157	69,907	
		25	506	318,903	22,472,603	70,468	
		26	545	317,741	22,481,980	70,756	
	計	27	546	318,916	22,023,696	69,058	
		28	555	325,055	22,893,228	70,429	

(概要調書等報告書による)

家屋の構造別・種類別調(つづき2)

(単位:m², 千円, 円)

区分	年度	棟数	床面積	決定価格	平均価格		
非 木 造	そ の 他	鉄骨 鉄筋 ・ 鉄筋 コンクリ ート造	22	1,348	130,561	8,775,611	67,214
		23	818	131,885	8,911,295	67,569	
		24	940	128,910	7,406,714	57,456	
		25	947	129,462	7,443,443	57,495	
		26	1,538	128,316	7,342,351	57,221	
		27	1,540	122,471	6,738,729	55,023	
		28	1,556	128,924	7,141,340	55,392	
		鉄 骨 造	22	94	34,414	1,059,549	30,788
	23		76	34,321	1,061,492	30,928	
	24		78	34,351	905,554	26,362	
	25		77	34,537	1,003,181	29,047	
	26		90	28,526	823,180	28,857	
	27		91	27,935	785,230	28,109	
	28		90	31,104	1,286,835	41,372	
	軽 量 鉄 骨 造		22	134	5,847	69,463	11,880
		23	119	5,748	70,177	12,209	
		24	126	5,779	59,198	10,244	
		25	120	5,592	57,903	10,355	
		26	133	5,520	57,521	10,420	
		27	130	5,408	51,213	9,470	
		28	136	5,469	53,076	9,705	
		レンガ ・ コンクリ ートブ ロック 造	22	294	4,664	55,069	11,807
	23		253	4,441	55,143	12,417	
	24		264	4,367	47,783	10,942	
	25		257	4,284	47,014	10,974	
	26		265	4,077	45,783	11,230	
	27		257	3,944	42,141	10,685	
	28		254	3,867	41,531	10,740	
合 計	22		1,870	175,486	9,959,692	56,755	
	23	1,266	176,395	10,098,107	57,247		
	24	1,408	173,407	8,419,249	48,552		
	25	1,401	173,875	8,551,541	49,182		
	26	2,026	166,439	8,268,835	49,681		
	27	2,018	159,758	7,617,313	47,680		
	28	2,036	169,364	8,522,782	50,322		

(概要調書等報告書による)

(単位:m², 千円, 円)

区分	年度	棟数	床面積	決定価格	平均価格		
非 木 造	鉄骨 鉄筋 ・ 鉄筋 コンクリ ート造	22	4,178	3,034,992	201,953,537	66,542	
		23	3,342	3,042,952	204,639,459	67,250	
		24	3,718	3,063,337	189,128,164	61,739	
		25	3,728	3,085,281	191,279,955	61,998	
		26	4,715	3,089,889	192,191,806	62,200	
		27	4,718	3,098,551	191,712,594	61,872	
		28	4,756	3,150,813	196,988,840	62,520	
		合 計	鉄 骨 造	22	1,177	277,132	16,377,435
	23			1,023	285,461	16,794,157	58,832
	24			1,053	287,671	15,092,145	52,463
	25			1,057	289,478	15,456,813	53,395
	26			1,146	284,784	15,544,075	54,582
	27			1,149	285,147	15,143,107	53,106
	28			1,164	293,899	16,389,710	55,766
	合 計			軽 量 鉄 骨 造	22	2,398	353,749
		23	2,354		360,471	13,307,169	36,916
		24	2,491		371,013	11,647,063	31,393
		25	2,531		378,843	12,347,068	32,592
		26	2,654		390,838	13,409,583	34,310
		27	2,700		400,599	12,643,469	31,561
		28	2,733		405,611	13,241,662	32,646
		合 計	レンガ ・ コンクリ ートブ ロック 造		22	330	7,302
	23			273	7,011	127,130	18,133
	24			284	6,937	112,876	16,272
	25			276	6,716	110,859	16,507
	26			288	6,509	109,628	16,843
	27			280	6,370	103,774	16,291
	28			277	6,293	103,164	16,393
合 計	合 計			22	8,083	3,673,175	231,197,443
		23	6,992	3,695,895	234,867,915	63,548	
		24	7,546	3,728,958	215,980,248	57,920	
		25	7,592	3,760,318	219,194,695	58,292	
		26	8,803	3,772,020	221,255,092	58,657	
		27	8,847	3,790,667	219,602,944	57,933	
		28	8,930	3,856,616	226,723,376	58,788	

(概要調書等報告書による)

(7) 家屋の構造別・種類別調(新增分)

(単位:m², 千円, 円)

区 分	年度	棟 数	床 面 積	決 定 価 格	平 均 価 格	
総 数	木 造	22	150	20,979	1,422,774	67,819
		23	172	23,452	1,549,049	66,052
		24	194	25,797	1,634,036	63,342
		25	150	20,664	1,289,938	62,424
		26	173	21,056	1,340,968	63,686
		27	150	20,317	1,349,462	66,420
		28	138	18,640	1,265,346	67,883
		非 木 造	22	103	48,305	4,727,003
	23		83	44,742	3,851,431	86,081
	24		112	34,643	2,997,252	86,518
	25		107	41,370	3,605,363	87,149
	26		136	28,695	2,395,981	83,498
	27		112	27,655	2,364,670	85,506
	28		106	49,694	5,146,992	103,574
合 計	22		253	69,284	6,149,777	88,762
	23	255	68,194	5,400,480	79,193	
	24	306	60,440	4,631,288	76,626	
	25	257	62,034	4,895,301	78,913	
	26	309	49,751	3,736,949	75,113	
	27	262	47,972	3,714,132	77,423	
	28	244	68,334	6,412,338	93,838	

(概要調書等報告書による)

(単位: m², 千円, 円)

区 分	年度	棟 数	床 面 積	決 定 価 格	平 均 価 格	
木	専 用 住 宅	22	141	19,741	1,344,410	68,102
		23	163	22,721	1,502,811	66,142
		24	190	25,477	1,618,617	63,532
		25	145	19,760	1,240,475	62,777
		26	168	20,557	1,308,722	63,663
		27	145	19,814	1,320,584	66,649
		28	132	18,080	1,229,074	67,980
		共 同 住 宅 ・ 寄 宿 舎	22	2	520	32,935
	23		2	299	20,084	67,171
	24		-	-	-	-
	25		2	442	25,238	57,100
	26		3	478	30,796	64,427
	27		1	219	13,959	63,740
	28		2	460	31,230	67,891
	併 用 住 宅		22	2	354	22,077
		23	1	118	7,743	65,619
		24	1	233	11,741	50,391
		25	1	197	10,746	54,548
		26	-	-	-	-
		27	1	112	5,159	46,063
		28	1	9	106	11,778
		造 の 他	22	5	364	23,352
	23		6	314	18,411	58,634
	24		3	87	3,678	42,276
	25		2	265	13,479	50,864
	26		2	21	1,450	69,048
	27		3	172	9,760	56,744
	28		3	91	4,936	54,242
合 計	22		150	20,979	1,422,774	67,819
	23	172	23,452	1,549,049	66,052	
	24	194	25,797	1,634,036	63,342	
	25	150	20,664	1,289,938	62,424	
	26	173	21,056	1,340,968	63,686	
	27	150	20,317	1,349,462	66,420	
	28	138	18,640	1,265,346	67,883	

(概要調査等報告書による)

家屋の構造別・種類別調(新增分)(つづき1)

(単位:m², 千円, 円)

区分	年度	棟数	床面積	決定価格	平均価格		
非 木 造	住	鉄骨 鉄筋	22	23	33,506	3,690,138	110,134
		鉄筋 ・ 鉄筋	23	11	16,815	1,570,620	93,406
		・ 鉄筋	24	21	15,255	1,476,638	96,797
		鉄筋	25	20	27,263	2,450,027	89,866
		コンクリ ート造	26	15	9,769	949,426	97,188
		・ 造	27	11	11,467	1,071,826	93,470
		・ 造	28	21	33,788	3,483,129	103,088
		宅	鉄	22	5	2,101	199,081
	・ 骨		23	8	1,713	159,203	92,938
	・ 造		24	8	3,849	348,585	90,565
	・ 造		25	4	715	56,021	78,351
	・ 造		26	6	3,259	289,127	88,716
	・ 造		27	4	584	58,214	99,682
	・ 造		28	5	703	62,478	88,873
	ア		軽 量 鉄 骨 造	22	43	6,754	515,591
		・ 造	23	46	7,935	590,877	74,465
		・ 造	24	70	10,875	818,237	75,240
		・ 造	25	63	10,116	754,764	74,611
		・ 造	26	92	14,340	1,077,692	75,153
		・ 造	27	77	12,333	975,321	79,082
		・ 造	28	48	7,334	587,642	80,126
		パ ー ト	レンガ ・ コンクリ ート ・ ロック 造	22	-	-	-
	・ 造		23	-	-	-	-
	・ 造		24	-	-	-	-
	・ 造		25	-	-	-	-
	・ 造		26	-	-	-	-
	・ 造		27	-	-	-	-
	・ 造		28	-	-	-	-
ト	合 計		22	71	42,361	4,404,810	103,983
	・ 計	23	65	26,463	2,320,700	87,696	
	・ 計	24	99	29,979	2,643,460	88,177	
	・ 計	25	87	38,094	3,260,812	85,599	
	・ 計	26	113	27,368	2,316,245	84,633	
	・ 計	27	92	24,384	2,105,361	86,342	
	・ 計	28	74	41,825	4,133,249	98,822	

(概要調書等報告書による)

(単位: m², 千円, 円)

区分	年度	棟数	床面積	決定価格	平均価格		
非 木 造	事務所	鉄骨 鉄筋	22	2	243	26,517	109,123
		鉄筋 ・ 鉄筋	23	1	9,101	1,107,145	121,651
		・ 鉄筋	24	4	3,168	259,511	81,916
		鉄筋	25	1	633	76,092	120,209
		コンクリ ート造	26	-	-	-	-
		・ 造	27	-	-	-	-
		・ 造	28	3	2,699	350,989	130,044
		所 ・ 店 舗	鉄 骨 造	22	4	1,394	105,557
	23			5	7,530	278,363	36,967
	24			-	-	-	-
	25			4	1,161	124,226	106,999
	26			2	437	37,090	84,874
	27			2	1,240	123,363	99,486
	28			6	2,591	383,637	148,065
	百 貨 店			軽 量 鉄 骨 造	22	1	149
		23	-		-	-	-
		24	2		677	48,124	71,084
		25	-		-	-	-
		26	-		-	-	-
		27	1		1,159	75,240	64,918
		28	1		363	29,492	81,245
		造 貨 店	レンガ ・ コンクリ ートブ ロック 造		22	-	-
	23			-	-	-	-
	24			-	-	-	-
	25			-	-	-	-
	26			-	-	-	-
	27			-	-	-	-
	28			-	-	-	-
店	合 計			22	7	1,786	139,028
		23	6	16,631	1,385,508	83,309	
		24	6	3,845	307,635	80,009	
		25	5	1,794	200,318	111,660	
		26	2	437	37,090	84,874	
		27	3	2,399	198,603	82,786	
		28	10	5,653	764,118	135,170	

(概要調査等報告書による)

家屋の構造別・種類別調(新增分)(つづき2)

(単位:m², 千円, 円)

区分	年度	棟数	床面積	決定価格	平均価格		
非 木 造	そ の 鉄 骨 鉄 筋 ・ 鉄 筋 コ ン ク リ ー ト 造	22	22	1,156	92,500	80,017	
		23	8	1,410	137,502	97,519	
		24	4	743	43,759	58,895	
		25	12	833	41,791	50,169	
		26	19	839	40,404	48,157	
		27	13	792	55,693	70,319	
		28	17	2,170	248,082	114,324	
		鉄 骨 造	22	1	2,960	88,567	29,921
	23		1	184	5,852	31,804	
	24		-	-	-	-	
	25		1	628	101,698	161,939	
	26		-	-	-	-	
	27		1	32	2,761	86,281	
	28		-	-	-	-	
	木 の 造		軽 量 鉄 骨 造	22	2	42	2,098
		23		2	46	1,581	34,370
		24		3	76	2,398	31,553
		25		2	21	744	35,429
		26		1	12	303	25,250
		27		3	48	2,252	46,917
		28		5	46	1,543	33,543
		造 他		レ ン ガ ・ コ ン ク リ ー ト ブ ロ ック 造	22	-	-
	23		1		8	288	36,000
	24		-		-	-	-
	25		-		-	-	-
	26		1		39	1,939	49,718
	27		-		-	-	-
	28		-		-	-	-
合 計	22		25		4,158	183,165	44,051
	23	12	1,648	145,223	88,121		
	24	7	819	46,157	56,358		
	25	15	1,482	144,233	97,323		
	26	21	890	42,646	47,917		
	27	17	872	60,706	69,617		
	28	22	2,216	249,625	112,647		

(概要調書等報告書による)

(単位: m², 千円, 円)

区分	年度	棟数	床面積	決定価格	平均価格	
非 木 造	鉄骨 鉄筋 ・ 鉄筋 コンクリ ート造	22	47	34,905	3,809,155	109,129
		23	20	27,326	2,815,267	103,025
		24	29	19,166	1,779,908	92,868
		25	33	28,729	2,567,910	89,384
		26	34	10,608	989,830	93,310
		27	24	12,259	1,127,519	91,975
		28	41	38,657	4,082,200	105,601
		合 計	22	10	6,455	393,205
	23		14	9,427	443,418	47,037
	24		8	3,849	348,585	90,565
	25		9	2,504	281,945	112,598
	26		8	3,696	326,217	88,262
	27		7	1,856	184,338	99,320
	28		11	3,294	446,115	135,433
	軽 量 鉄 骨 造		22	46	6,945	524,643
		23	48	7,981	592,458	74,234
		24	75	11,628	868,759	74,713
		25	65	10,137	755,508	74,530
		26	93	14,352	1,077,995	75,111
		27	81	13,540	1,052,813	77,756
		28	54	7,743	618,677	79,901
		レンガ ・ コンクリ ートブ ロック 造	22	-	-	-
	23		1	8	288	36,000
	24		-	-	-	-
	25		-	-	-	-
	26		1	39	1,939	49,718
	27		-	-	-	-
	28		-	-	-	-
合 計	22		103	48,305	4,727,003	97,857
	23	83	44,742	3,851,431	86,081	
	24	112	34,643	2,997,252	86,518	
	25	107	41,370	3,605,363	87,149	
	26	136	28,695	2,395,981	83,498	
	27	112	27,655	2,364,670	85,506	
	28	106	49,694	5,146,992	103,574	

(概要調書等報告書による)

(8) 償却資産の決定価格・課税標準額調

区分	年度	市長が価格を決定したもの				
		構築物	機械及び装置	船舶	車両及び運搬具	工具・器具 及び 備品
決定 価格	22	7,077,854	1,698,335	338,829	1,621	3,862,452
	23	7,627,578	1,760,796	306,867	1,104	4,013,687
	24	7,222,281	1,682,416	359,328	11,791	4,061,667
	25	7,006,441	1,990,335	271,099	14,502	3,743,548
	26	6,805,129	1,931,817	420,076	22,746	4,114,277
	27	7,012,806	2,417,899	353,553	15,433	4,366,162
	28	7,306,412	2,284,412	395,670	8,847	4,467,531
課 税 標 準 額	22	7,059,937	1,631,298	335,343	1,621	3,855,306
	23	7,612,139	1,707,547	303,874	1,104	4,008,621
	24	7,209,787	1,622,210	356,690	11,791	4,058,332
	25	7,001,209	1,945,296	268,717	14,502	3,743,460
	26	6,797,173	1,887,850	417,878	22,746	4,112,277
	27	7,006,605	2,388,810	351,447	15,433	4,364,377
	28	7,303,721	2,257,435	393,564	8,847	4,467,394

(単位:千円)

小 計	配 分			合 計
	総務大臣配分	県知事配分	小 計	
12,979,091	17,683,748	462,415	18,146,163	31,125,254
13,710,032	17,968,803	256,119	18,224,922	31,934,954
13,337,483	17,791,261	238,091	18,029,352	31,366,835
13,025,925	17,484,205	228,563	17,712,768	30,738,693
13,294,045	17,205,930	349,469	17,555,399	30,849,444
14,165,853	16,942,142	329,362	17,271,504	31,437,357
14,462,872	16,677,939	308,484	16,986,423	31,449,295
12,883,505	15,859,174	462,415	16,321,589	29,205,094
13,633,285	16,210,281	256,119	16,466,400	30,099,685
13,258,810	16,141,651	238,091	16,379,742	29,638,552
12,973,184	15,938,738	228,563	16,167,301	29,140,485
13,237,924	15,774,403	349,469	16,123,872	29,361,796
14,126,672	15,813,764	329,362	16,143,126	30,269,798
14,430,961	15,576,455	308,484	15,884,939	30,315,900

(概要調書等報告書による)

(9) 償却資産課税標準額段階別調(上段:納税義務者数 下段:課税標準額)
(単位:人, 千円)

区 分 / 年 度	22	23	24
150万円未満	940 406,983	977 407,836	986 411,407
150万円以上 160万円未満	16 24,734	20 30,945	25 38,725
160万円以上 170万円未満	12 19,612	16 26,283	21 34,591
170万円以上 180万円未満	16 28,076	21 36,708	18 31,415
180万円以上 190万円未満	15 27,586	19 35,109	26 48,256
190万円以上 200万円未満	11 21,431	24 47,013	17 33,190
200万円以上 250万円未満	64 143,043	62 137,375	59 132,294
250万円以上 300万円未満	45 121,437	44 118,781	59 163,641
300万円以上 1,000万円未満	266 1,462,471	290 1,576,933	289 1,587,753
1,000万円以上 2,000万円未満	94 1,320,782	91 1,310,404	91 1,285,210
2,000万円以上 3,000万円未満	39 966,366	35 865,624	40 958,488
3,000万円以上 1 億円未満	56 2,951,604	64 3,232,180	66 3,490,912
1 億円以上	38 22,117,952	38 22,682,330	34 21,834,077
合 計	1,612 29,612,077	1,701 30,507,521	1,731 30,049,959

(単位:人,千円)

区 分 / 年 度	25	26	27	28
150万円未満	1,019 442,092	1,051 442,502	1,064 454,380	1,108 476,938
150万円以上 160万円未満	18 27,790	23 35,646	15 23,261	24 37,057
160万円以上 170万円未満	22 36,379	17 28,179	24 39,743	22 36,353
170万円以上 180万円未満	19 33,378	19 33,394	25 43,900	26 45,603
180万円以上 190万円未満	15 27,651	17 31,470	23 42,350	16 29,644
190万円以上 200万円未満	21 40,834	19 36,990	24 46,892	18 34,950
200万円以上 250万円未満	68 154,952	69 154,702	63 141,485	72 161,524
250万円以上 300万円未満	47 128,608	61 168,398	67 182,598	56 154,374
300万円以上 1,000万円未満	301 1,667,582	309 1,695,733	313 1,735,937	315 1,768,199
1,000万円以上 2,000万円未満	99 1,387,563	92 1,293,004	94 1,270,377	87 1,234,880
2,000万円以上 3,000万円未満	35 865,103	34 844,557	38 915,110	43 1,046,337
3,000万円以上 1億円未満	56 3,121,320	61 3,258,362	67 3,493,510	70 3,809,329
1億円以上	33 21,649,325	33 21,781,361	34 22,334,635	34 21,957,650
合 計	1,753 29,582,577	1,805 29,804,298	1,851 30,724,178	1,891 30,792,838

(概要調書等報告書による)

2 交付金

(1) 国有資産等所在市町村交付金及び納付金

(単位:千円)

年 度	国	地方公共団体	合 計
22	3,124	144,499	147,623
23	3,027	167,796	170,823
24	2,790	159,321	162,111
25	2,654	151,651	154,305
26	2,620	149,273	151,893
27	2,586	139,864	142,450
28	1,726	131,793	133,519

V 諸税

1 軽自動車税

(1) 課税台数・調定額

区分	年度	原 動 機 付 自 転 車					軽 自 動 車				
		50 c c 以 下	50 c c 超 90cc以下	90 c c 超	ミニカー	小 計	二 輪 車	三 輪 車	三輪車(新税 率適用分)	三輪車(重 課適用分)	三輪車(75% 軽課適用分)
台 数	22	4,426	327	738	21	5,512	846	1	-	-	-
	23	4,259	301	796	23	5,379	841	1	-	-	-
	24	4,127	290	832	25	5,274	820	1	-	-	-
	25	4,033	272	886	27	5,218	804	1	-	-	-
	26	3,940	259	958	31	5,188	812	1	-	-	-
	27	3,803	230	979	36	5,048	820	1	-	-	-
	28	3,660	218	1011	43	4,932	776	0	0	1	0
	調 定 額	22	4,426	392	1,181	53	6,052	2,030	3	-	-
23		4,259	361	1,274	58	5,952	2,018	3	-	-	-
24		4,127	348	1,331	63	5,869	1,968	3	-	-	-
25		4,033	326	1,418	68	5,845	1,930	3	-	-	-
26		3,940	311	1,533	78	5,862	1,949	3	-	-	-
27		3,803	276	1,566	90	5,735	1,968	3	-	-	-
28		7,320	436	2,426	159	10,341	2,794	0	0	5	0

及 び 小 型 特 殊 自 動 車									
般									
三輪車(50% 軽課適用分)	三輪車(25% 軽課適用分)	四 輪 車				四 輪 車 (新 税 率 適 用 分)			
		乗 用		貨 物		乗 用		貨 物	
		営 業 用	自 家 用	営 業 用	自 家 用	営 業 用	自 家 用	営 業 用	自 家 用
-	-	0	1,858	75	828	-	-	-	-
-	-	0	1,874	79	794	-	-	-	-
-	-	0	1,954	79	769	-	-	-	-
-	-	0	2,041	89	744	-	-	-	-
-	-	1	2,152	87	747	-	-	-	-
-	-	1	2,272	76	724	-	-	-	-
0	0	1	1,771	57	503	0	31	3	36
-	-	0	13,378	225	3,312	-	-	-	-
-	-	0	13,493	237	3,176	-	-	-	-
-	-	0	14,069	237	3,076	-	-	-	-
-	-	0	14,695	267	2,976	-	-	-	-
-	-	6	15,494	261	2,988	-	-	-	-
-	-	6	16,358	228	2,896	-	-	-	-
0	0	6	12,751	171	2,012	0	335	11	180

輕 自 動 車 及 小 車

四 輪 車 (重 課 適 用 分)				四 輪 車 (75 % 輕 減 適 用 分)				四 輪 車 (50 %	
乘 用		貨 物		乘 用		貨 物		乘 用	
營 業 用	自 家 用	營 業 用	自 家 用	營 業 用	自 家 用	營 業 用	自 家 用	營 業 用	自 家 用
-	-	-	-	-	-	-	-	-	-
-	-	-	-	-	-	-	-	-	-
-	-	-	-	-	-	-	-	-	-
-	-	-	-	-	-	-	-	-	-
-	-	-	-	-	-	-	-	-	-
-	-	-	-	-	-	-	-	-	-
-	-	-	-	-	-	-	-	-	-
0	407	12	167	0	0	0	1	0	86
-	-	-	-	-	-	-	-	-	-
-	-	-	-	-	-	-	-	-	-
-	-	-	-	-	-	-	-	-	-
-	-	-	-	-	-	-	-	-	-
-	-	-	-	-	-	-	-	-	-
-	-	-	-	-	-	-	-	-	-
0	5,250	54	1,002	0	0	0	1	0	464

(単位:台,千円)

型 特 殊 自 動 車						農 耕 用	特 殊 作 業 用	小 計	二 輪 の 小 型 自 動 車	合 計
般										
軽 減 適 用 分)		四 輪 車 (25 % 軽 減 適 用 分)								
貨 物		乗 用		貨 物						
営 業 用	自 家 用	営 業 用	自 家 用	営 業 用	自 家 用					
-	-	-	-	-	-	3	8	3,619	689	9,820
-	-	-	-	-	-	3	8	3,600	696	9,675
-	-	-	-	-	-	3	7	3,633	693	9,600
-	-	-	-	-	-	3	8	3,690	685	9,593
-	-	-	-	-	-	3	7	3,810	689	9,687
-	-	-	-	-	-	3	7	3,904	695	9,647
0	0	0	105	1	14	3	6	3,981	725	9,638
-	-	-	-	-	-	5	38	18,991	2,756	27,799
-	-	-	-	-	-	5	38	18,970	2,784	27,706
-	-	-	-	-	-	5	33	19,391	2,772	28,032
-	-	-	-	-	-	5	38	19,914	2,740	28,499
-	-	-	-	-	-	5	33	20,739	2,756	29,357
-	-	-	-	-	-	5	33	21,497	2,780	30,012
0	0	0	851	3	53	7	35	25,985	4,350	40,676

(課税状況等の調による)

2 市たばこ税

(1) 月別売上本数

月 / 年度	22	23	24
4月	6,508,361	5,762,740	5,063,356
5月	5,940,505	3,225,970	4,721,230
6月	6,007,500	5,328,230	5,503,494
7月	6,170,390	5,753,222	4,988,461
8月	6,494,640	6,365,938	5,276,050
9月	6,160,230	5,402,487	5,269,173
10月	13,037,490	5,282,370	5,010,781
11月	1,577,840	5,153,930	5,221,125
12月	3,403,962	5,196,714	4,847,324
1月	4,776,196	5,790,806	5,171,980
2月	4,214,764	4,432,700	4,642,250
3月	4,412,562	4,546,858	4,252,810
合 計	68,704,440	62,241,965	59,968,034
	(別計 手持ち品課税3,935,568本)	(別計 手持ち品課税20,580本)	

(2) 月別調定額

月 / 年度	22	23	24
4月	21,406,658	26,371,959	23,107,920
5月	19,538,862	14,807,693	21,537,550
6月	19,755,165	24,349,368	25,121,540
7月	20,287,869	26,261,965	22,763,320
8月	21,352,078	29,119,168	24,063,094
9月	20,248,465	24,695,348	24,030,754
10月	42,872,169	24,124,963	22,850,853
11月	7,191,378	23,526,484	23,804,256
12月	15,558,277	23,725,032	22,092,126
1月	21,869,419	26,445,240	23,570,505
2月	19,291,052	20,233,235	21,136,838
3月	20,209,193	20,740,314	19,373,124
合 計	249,580,585	284,400,769	273,451,880
	(別計 手持ち品課税5,182,855円)	(別計 手持ち品課税27,165円)	
備 考	平成18年7月1日以降売渡分は 当分の間以下のとおり 税率 1,000本=3,298円 ただし、旧3級品の 紙巻の税率は、 1,000本=1,564円	平成22年10月1日以降売渡分は 当分の間以下のとおり 税率 1,000本=4,618円 ただし、旧3級品の 紙巻の税率は、 1,000本=2,190円	平成22年10月1日以降と同じ

(単位:本)

25	26	27
4,860,449	6,555,580	4,519,130
4,931,237	3,388,123	4,430,160
4,983,450	4,832,730	4,880,135
5,186,310	4,420,957	4,847,504
5,234,130	5,059,340	4,972,125
5,337,285	4,655,760	4,797,375
4,765,745	4,908,020	4,818,681
5,282,048	4,824,770	4,978,002
4,917,036	4,635,325	4,340,212
5,343,788	5,067,660	5,012,443
4,345,297	4,383,282	3,954,826
4,395,412	4,134,305	3,846,656
59,582,187	56,865,852	55,397,249

(単位:円)

25	26	27
22,133,311	33,947,596	23,396,212
25,566,915	17,568,759	22,899,219
25,832,212	25,025,289	25,230,850
26,895,235	22,882,335	25,067,998
27,145,535	26,171,778	25,737,202
27,643,732	24,096,399	24,819,328
24,680,006	25,381,564	24,900,394
27,369,124	24,951,306	25,719,429
25,476,598	23,957,270	22,433,217
27,706,398	26,237,806	25,908,404
22,506,070	22,666,935	20,427,009
22,792,189	21,363,402	19,833,801
305,747,325	294,250,439	286,373,063

平成25年4月1日以降売渡分は

当分の間以下のとおり

税率

1,000本=5,262円

平成25年4月1日以降と同じ

平成25年4月1日以降と同じ

ただし、旧3級品の

紙巻の税率は、

1,000本=2,495円

旧3級品: エコー, わかば, しんせい, ゴールデンバット, バイオレット及びウルマの6種類

3 特別土地保有税(H15より課税停止)

(1) 納税義務者数

(単位:人)

年度/区分	保有分	取得分	合計
9	20	1	21
10	-	-	-
11	-	-	-
12	-	1	1
13	1	-	1
14	1	-	1

(2) 調定額等

区分	年度	保有分				取	
		算出税額	徴収猶予額	免除額	調定額	算出税額	徴収猶予額
現 年 度	9	735,982	113,886	537,573	84,523	52,758	34,090
	10	17,890	13,615	4,275	-	128,959	34,460
	11	82,271	30,889	51,382	-	18,153	18,153
	12	16,637	14,193	2,444	-	49,402	48,607
	13	51,130	48,057	2,700	373	105,316	105,316
	14	79,013	75,911	2,729	373	-	-
					(-)		
過 年 度	9	283,796	141,898	-	141,898	-	-
	10	-	-	-	-	-	-
	11	-	-	-	-	-	-
	12	-	-	-	-	-	-
	13	-	-	-	-	-	-
	14	-	-	-	-	-	-
合 計	9	1,019,778	255,784	537,573	226,421	52,758	34,090
	10	17,890	13,615	4,275	-	128,959	34,460
	11	82,271	30,889	51,382	-	18,153	18,153
	12	16,637	14,193	2,444	-	49,402	48,607
	13	51,130	48,057	2,700	373	105,316	105,316
	14	79,013	75,911	2,729	373	-	-
					(-)		

(3) 特別土地保有税審議会の審議状況

(単位:回,件)

年度/区分	開催回数	免除認定申請	免除認定	一部免除認定	免除否認
9	3	8	8	-	-
10	2	1	1	-	-
11	1	-	-	-	-
12	1	-	-	-	-
13	1	-	-	-	-
14	1	-	-	-	-

(単位:千円)

得 分		合 計			
免除額	調定額	算出税額	徴収猶予額	免除額	調定額
3,286	15,382	788,740	147,976	540,859	99,905
(-)				(-)	
94,499	-	146,849	48,075	98,774	-
(-)				(-)	
-	-	100,424	49,042	51,382	-
(-)				(-)	
-	795	66,039	62,800	2,444	795
(-)				(-)	
-	-	156,446	153,373	2,700	373
(-)					
-	-	79,013	75,911	2,729	373
(-)					
-	-	283,796	141,898	-	141,898
-	-	-	-	-	-
-	-	-	-	-	-
-	-	-	-	-	-
-	-	-	-	-	-
-	-	-	-	-	-
3,286	15,382	1,072,536	289,874	540,859	241,803
(-)				(-)	
94,499	-	146,849	48,075	98,774	-
(-)				(-)	
-	-	100,424	49,042	51,382	-
(-)				(-)	
-	795	66,039	62,800	2,444	795
(-)				(-)	
-	-	156,446	153,373	2,700	373
(-)					
-	-	79,013	75,911	2,729	373
(-)					

※ 下段()は減免税額

4 事業所税

(1) 納税義務者数・調定額

区分	年度	新 増 設	事 業 に 係 る も の		合 計	
			資 産 割	従 業 者 割		
納 税 義 務 者 数	22	-	24	4	28	(24)
	23	-	25	4	29	(25)
	24	-	24	5	29	(25)
	25	-	22	4	26	(22)
	26	-	24	5	29	(24)
	27	-	28	5	33	(29)
調 定 額	22	-	37,149	5,517	42,666	
	23	-	39,281	5,433	44,714	
	24	-	35,503	6,495	41,998	
	25	-	34,898	5,880	40,778	
	26	-	41,901	7,120	49,021	
	27	-	52,442	6,739	59,181	

納税義務者数欄の()内は実人員

(2) 課税標準額

(単位:m², 千円)

区 分	年 度	新 増 設	事 業 に 係 る も の	
			資 産 割	従 業 者 割
床 面 積 給 与 総 額	22	-	91,835	2,811,508
	23	-	92,149	2,751,011
	24	-	91,267	3,668,360
	25	-	83,552	3,201,459
	26	-	100,992	4,564,344
	27	-	123,212	4,457,092
	課 税 標 準 額	22	-	61,915
23		-	65,468	2,173,518
24		-	59,172	2,598,125
25		-	58,165	2,352,156
26		-	69,836	2,848,399
27		-	87,406	2,695,801

(課税状況等の調による)

5 入湯税

(1) 入湯客数・調定額

(単位:人,円)

年度	入湯客数	調定額
27	75,913	5,235,675

VI 徴収・市税証明関係

1 徴収

(1) 不納欠損

(単位:件, 円)

区分 / 年度	22	23	24	25	26	27	
件数	個人市民税	245	299	218	193	205	167
	法人市民税	45	34	23	19	26	28
	固定資産税	110	134	107	51	71	51
	(都市計画税)						
	軽自動車税	84	62	58	37	32	42
	その他	-	-	-	-	-	-
合計	484	529	406	300	334	288	
税額	個人市民税	26,318,074	42,604,971	27,233,591	15,157,734	17,213,544	11,903,336
	法人市民税	6,342,434	3,375,000	1,316,250	1,455,483	1,484,163	1,948,207
	固定資産税	57,802,124	27,951,741	19,255,829	79,456,889	10,829,814	8,434,799
	都市計画税	15,065,596	7,243,614	4,966,674	20,470,899	2,789,595	2,174,787
	軽自動車税	341,993	187,916	226,000	119,800	109,100	212,820
	その他	-	-	-	-	-	-
	合計	105,870,221	81,363,242	52,998,344	116,660,805	32,426,216	24,673,949

(2) 執行停止状況

(単位:件)

区分 / 年度	22	23	24	25	26	27
件数	461	517	372	131	143	146

(3) 滞納処分執行状況

(単位:件)

区分 / 年度	22	23	24	25	26	27	
不動産	現年分	57	100	44	67	35	54
	繰越分	259	291	320	246	157	187
	計	316	391	364	313	192	241
債権	現年分	539	519	519	394	367	456
	繰越分	351	520	528	323	306	221
	計	890	1,039	1,047	717	673	677
電話加入権	現年分	-	-	-	-	-	-
	繰越分	49	49	28	26	22	12
	計	49	49	28	26	22	12
その他 (※)	現年分	(7)	(13)	(1)	(2)	(5)	3
	繰越分	(8)	(11)	(14)	(11)	(8)	4
	計	(15)	(24)	(15)	(13)	(13)	7
合計	現年分	596	619	563	461	402	513
	繰越分	659	860	876	595	485	424
	計	1,255	1,479	1,439	1,056	887	937

※平成26年度まで「債権・その他」で取り扱っていた区分を変更。件数は「債権」に含まれるため(カッコ)で表示。

(4) 口座振替利用件数

(単位:人)

区分/年度		23	24	25	26	27	28
市県民税	全額前納	1,010	961	944	1,060	1,108	1,142
	各期	3,441	3,521	3,676	3,533	3,552	3,481
	計	4,451	4,482	4,620	4,593	4,660	4,623
固定資産税	全額前納	4,578	4,646	4,762	5,017	5,111	5,157
	各期	10,141	10,500	10,733	10,925	11,152	11,242
都市計画税	計	14,719	15,146	15,495	15,942	16,263	16,399
軽自動車税	各期	1,078	1,076	1,080	1,110	1,086	1,079
合計	全額前納	5,588	5,607	5,706	6,077	6,219	6,299
	各期	14,660	15,097	15,489	15,568	15,790	15,802
	計	20,248	20,704	21,195	21,645	22,009	22,101

※ 昭和48年4月1日(郵便局は平成6年4月1日)から実施

請求件数による(各年度第1期分)

(5) 口座振替手数料

(単位:円)

区分/年度	22	23	24	25	26	27
手数料	343,458	356,265	366,594	375,739	387,305	375,402

(6) 口座振替による振替税額・件数・振替率

区 分	年 度	23		24	
		税 額	件 数	税 額	件 数
市 県 民 税	全 期	640,132,400	991	491,100,600	943
	1 期	433,000,185	3,414	424,114,423	3,648
	2 期	462,880,950	4,497	490,985,700	4,625
	3 期	465,664,000	4,427	465,758,900	4,474
	4 期	467,714,100	4,513	518,434,500	4,576
	5 期	3,595,600	137	12,313,100	93
	小 計	2,472,987,235	17,979	2,402,707,223	18,359
	振替率	40.1%	28.7%	38.9%	28.9%
固 定 資 産 税 都 市 計 画 税	全 期	809,627,300	4,477	800,006,700	4,557
	1 期	566,687,000	9,884	566,038,800	10,254
	2 期	576,288,000	14,730	563,645,300	15,070
	3 期	574,646,100	14,818	568,657,400	15,186
	4 期	572,450,900	14,729	563,056,100	15,102
	小 計	3,099,699,300	58,638	3,061,404,300	60,169
	振替率	35.5%	41.8%	36.3%	42.6%
軽自動車税		2,897,800	1,052	2,911,400	1,042
振替率		10.5%	10.9%	10.4%	10.9%
合 計		5,575,584,335	77,669	5,467,022,923	79,570

(単位:円, 件)

25		26		27	
税 額	件 数	税 額	件 数	税 額	件 数
684,461,400	926	580,581,222	1,050	768,436,287	1,091
486,354,015	3,653	502,174,960	3,517	531,749,764	3,465
522,644,900	4,684	532,169,100	4,677	547,074,500	4,540
521,053,682	4,543	522,959,500	4,503	547,147,400	4,402
534,184,200	4,648	525,698,700	4,509	561,694,700	4,470
8,249,400	93	6,383,500	73	5,783,800	56
2,756,947,597	18,547	2,669,966,982	18,329	2,961,886,451	18,024
41.0%	29.7%	37.4%	29.7%	42.4%	30.0%
825,492,100	4,663	925,190,500	4,922	965,915,000	5,035
581,336,700	10,537	608,873,600	10,693	624,878,700	10,905
580,837,100	15,513	608,868,500	15,945	617,607,200	16,193
584,821,500	15,578	610,639,400	16,041	627,100,700	16,328
582,153,200	15,481	606,734,800	15,912	627,339,800	16,240
3,154,640,600	61,772	3,360,306,800	63,513	3,462,841,400	64,701
37.1%	43.2%	38.7%	43.9%	39.5%	44.5%
3,068,900	1,060	3,135,700	1,076	3,158,500	1,060
10.8%	11.1%	10.7%	11.1%	10.6%	11.0%
5,914,657,097	81,379	6,033,409,482	82,918	6,427,886,351	83,785

2 市税証明関係

(1) 税に関する証明等

(単位:件)

区 分 / 年 度		22	23	24	25	26	27
市県民税	納 税 証 明	492	574	452	647	681	597
	課 税 証 明	9,654 (826) 【1,884】	9,361 (908) 【1,949】	10,045 (1,111) 【2,238】	10,826 (1,509) 【2,421】	12,756 (2,065) 【2,668】	13,537 (2,440) 【3,044】
	所 得 証 明	3,201 (430) 【605】	2,905 (374) 【644】	3,346 (420) 【717】	3,107 (437) 【653】	2,748 (475) 【512】	2,866 (674) 【523】
	法人納税証明	145	91	92	86	96	83
	そ の 他 受 付	1,077	962	761	573	564	533
	公 用 申 請 等	78	105	118	38	113	73
	固定資産税	評 価 証 明	7,217 (859) 【398】	6,916 (1,086) 【351】	8,028 (1,272) 【235】	7,714 (1,148) 【140】	6,578 (1,225) 【39】
納 税 証 明		206	273	272	268	351	310
地 番 変 更 証 明		-	-	-	-	-	-
住 宅 用 家 屋 証 明		528	691	837	696	687	558
閱 覧		-	-	-	-	-	-
被 災 証 明		-	-	-	-	-	-
特 例 適 用 証 明		-	-	-	-	-	-
そ の 他 受 付		-	-	4	-	8	4
公 用 申 請 等	151	63	11	13	22	31	
軽自動車税	納 税 証 明	453	487	487	504	490	502
	登 録 ・ 廃 車 受 付	1,583	1,568	1,546	1,636	1,378	1,365
	非 減 免 証 明	11	3	10	6	3	1
市税納付(納入)状況等証明		90	203	69	197	111	199
合 計		24,886 (2,115) 【2,887】	24,202 (2,368) 【2,944】	26,078 (2,803) 【3,190】	26,311 (3,094) 【3,214】	26,586 (3,765) 【3,219】	28,080 (4,411) 【3,635】

※ ()内は, 市民サービスコーナー分

※ 【 】内は, 市民課窓口分

(2) 証明手数料

(単位:円)

区 分 / 年 度	22	23	24	25	26	27
手 数 料	6,993,000 (634,500) 【866,100】	6,996,700 (710,400) 【883,200】	7,781,700 (840,900) 【957,000】	7,758,600 (928,200) 【964,200】	7,890,900 (1,129,500) 【965,700】	8,229,600 (1,323,300) 【1,090,500】

※ 手数料の改定 昭和59年7月1日から200円 平成8年7月1日から250円 平成12年7月1日から300円

※ 住宅用家屋証明の改定 平成3年7月1日から950円 平成6年4月1日から1,200円 平成9年4月1日から1,300円

※ ()内は, 市民サービスコーナー分(発行開始平成16年4月1日)

※ 【 】内は, 市民課窓口分(発行開始平成19年2月1日)

※ 兵庫県電子申請共同運営システム利用による電子申請(受付開始平成18年3月8日)