

指定年月日・番号	9年3月3日 第680号
告示年月日・番号	9年3月18日 第480号

## 承 諾 書

次の図面記載のとおり道路の位置の指定・変更・廃止を承諾します。

年 月 日  
(申請者) 株式会社ビーディーシー 様  
代表取締役 泉 順一

道路の幅員・幅員別の道路の延長	幅員 4.23 m 延長 33.35 m	道路の面積	147.92 m <sup>2</sup>
-----------------	----------------------	-------	-----------------------

工事着手予定年月日	年 月 日	工事完了予定年月日	年 月 日
-----------	-------	-----------	-------

道路管理者の住所及び氏名  
大阪市淀川区宮原3丁目3番31号  
株式会社ビーディーシー  
代表取締役 泉 順一 電話(06)396-3974

道路となる土地の地名地番	地目	権利の種類	住 所	氏 名
芦屋市宮塚町98の2	宅地			
芦屋市宮塚町99の2	宅地			
芦屋市宮塚町100	宅地			
芦屋市宮塚町101	宅地			
芦屋市宮塚町102	宅地			
芦屋市宮塚町106-1	宅地			

特記事項

図面作成者の住所及び氏名

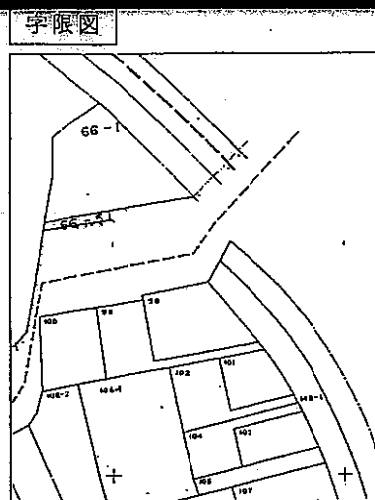
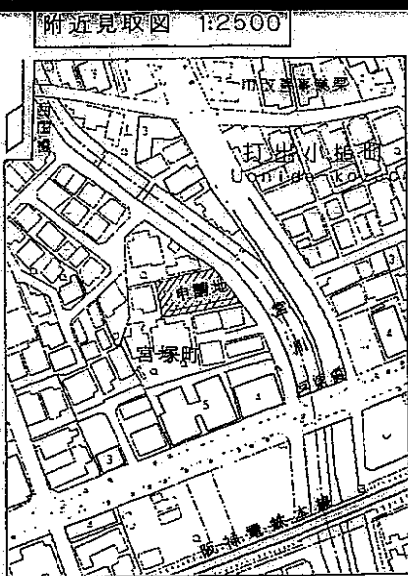

A-A' 道路縦断面図 1:200

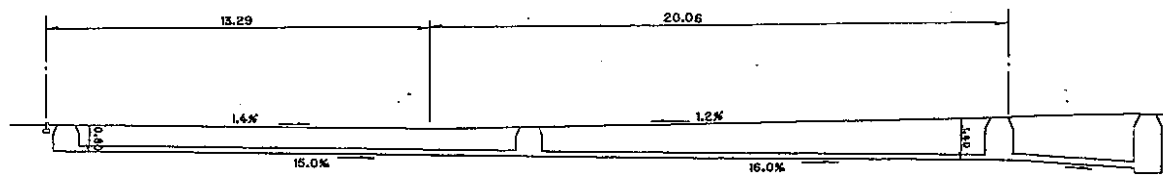

B-B' 道路横断面図 1:50

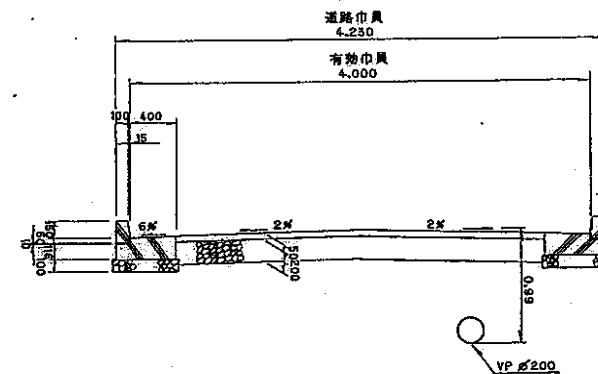

道路平面図 1:200

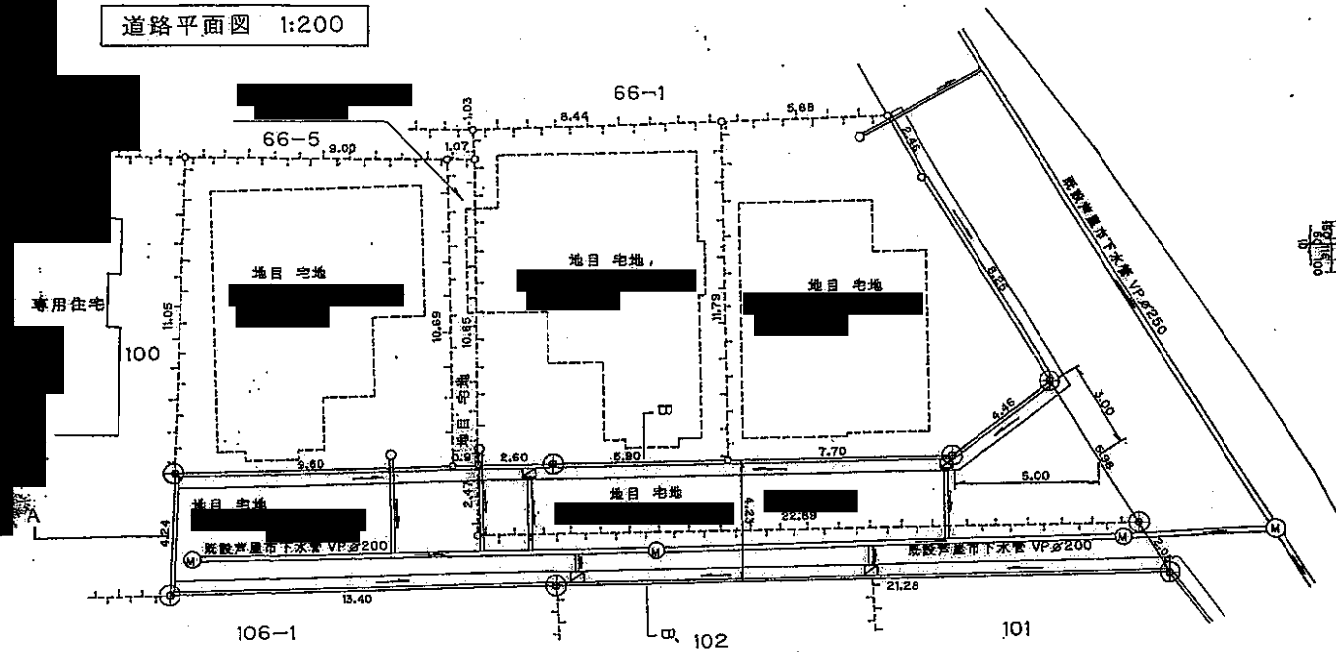

求積図 1:200

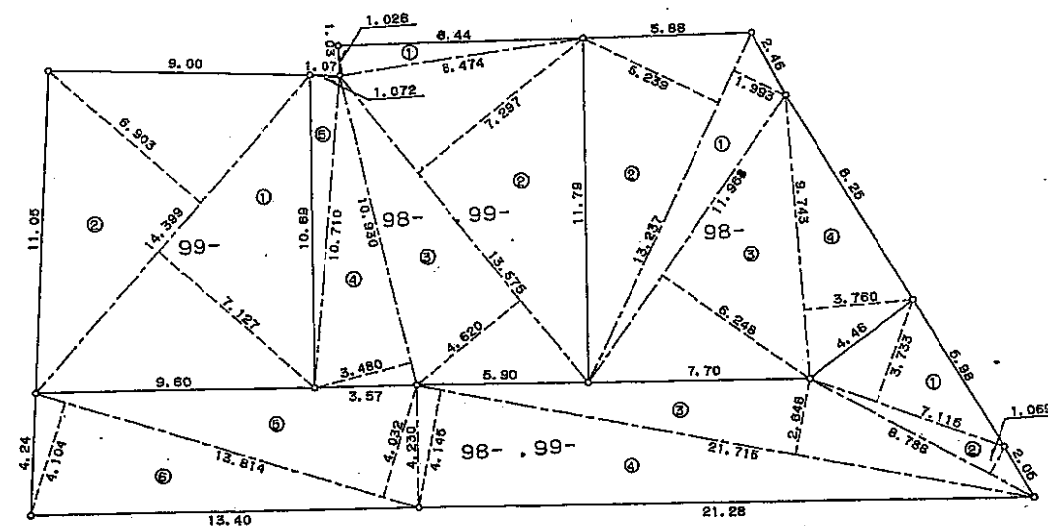

三斜求積表

NO.	底辺	高さ	積算積
1	13.237	1.593	20.981341
2	13.237	5.239	69.348643
3	11.968	6.248	74.776084
4	9.743	3.760	36.633630
	積算積		207.138728
	面積		103.5693640
	地積		103.56

NO.	底辺	高さ	積算積
1	8.474	1.028	8.711272
2	13.578	7.297	98.056778
3	13.578	4.620	62.718500
4	10.930	3.480	37.635400
5	10.710	1.072	11.481120
	積算積		220.002057
	面積		110.0010355
	地積		110.00

NO.	底辺	高さ	積算積
1	14.399	7.127	102.621673
2	14.399	5.903	99.396297
	積算積		202.017970
	面積		101.0089850
	地積		101.00

NO.	底辺	高さ	積算積
1	7.115	3.733	26.660296
2	8.788	1.089	9.543727
3	21.715	2.843	57.501320
4	21.715	4.145	90.008675
5	13.814	4.032	55.698048
6	13.814	4.104	56.692656
	積算積		295.855356
	面積		147.9276830
	地積		147.92

凡 例

- 方位: 既存道路及び既指定道路 (年月日・番号記入のこと)
- 申請する道路の位置(朱書): 延長
- 採掘の位置: 今後予定する道路
- 下水・側溝等: 地番界
- 市町村界: 市町村界
- 既存建築物 (用途記入のこと): 既存建築物
- 地番界: 地番界
- 敷地界: 敷地界
- 予定建築物 (同上): 予定建築物

【注意】

- 承諾書の「権利の種類」欄は、土地又はその土地内の建築物若しくは工作物について該当する権利(所有権借地権等)をそれぞれ記入すること。
- 図面にも地番号、権利の種類及び氏名を記入のこと。
- 付近見取図、道路図及び標準断面図を記載し、方位は一致させること。
- 図面に字限図を記載するとともに、その転写場所、転写年月日及び転写した者の住所氏名を記入し押印すること。
- 延長は幅員別に記入すること。
- 本用紙のみで記入されない場合は、同質、同形の用紙を使用し、該当する部分において権利を有する者及び図面作成者の印で本用紙と割印して追加すること。
- 申請書(正・副)には本用紙(追加紙を含む)のコピーを添付し、本用紙は別に(同時)に提出すること。