

指定年月日・番号	18.4.24 日 第13-1号
告示年月日・番号	18.4.24 日 第85号

承諾書

次の図面記載のとおり道路の位置の指定・変更・廃止を承諾します。

年月日
 (申請者) 徳新建設株式会社 代表取締役 徳永正 様

道路の幅員・幅員別の道路の延長	幅員 5.000 m 4.500 m	延長 17.348 m 18.719 m	道路の面積	167.09 m ²
-----------------	-----------------------	-------------------------	-------	-----------------------

工事着手予定年月日	年月日	工事完了予定年月日	年月日
-----------	-----	-----------	-----

道路管理者の住所及び氏名	大阪市港区波除2丁目4番2号 徳新建設株式会社 代表取締役 徳永正 電話(06)6582516番
--------------	--

道路となる土地の地名番	地目	権利の種類	住所	氏名
芦屋市西山町149番1	宅地			
芦屋市西山町149番1	宅地			

特記事項	
------	--

図面作成者の住所及び氏名

凡例

- 方位: 既存道路及び既指定道路 (年月日・番号記入のこと)
- 申請する道路の位置(朱書): 延長
- 標識の位置: 地番界
- 下水・側溝等: 敷地界
- 市町村界
- 既存建築物 (用途記入のこと)
- 予定建築物 (同上)

- [注意]
- 承諾書の「権利の種類」欄は、土地又はその土地内の建築物若しくは工作物について該当する権利(所有権借地権等)をそれぞれ記入すること。
 - 図面にも地番号、権利の種類及び氏名を記入のこと。
 - 付近見取図、道路図及び標準断面図を記載し、方位は一致させること。
 - 図面に字限図を記載するとともに、その転写場所、転写年月日及び転写した者の住所氏名を記入し押印すること。
 - 延長は幅員別に記入すること。
 - 本用紙のみで記入されない場合は、同質、同形の用紙を使用し、該当する部分において権利を有する者及び図面作成者の印で本用紙と割印して追加すること。
 - 申請書(正・副)には本用紙(追加紙を含む)のコピーを添付し、本用紙は別に(同時)に提出すること。

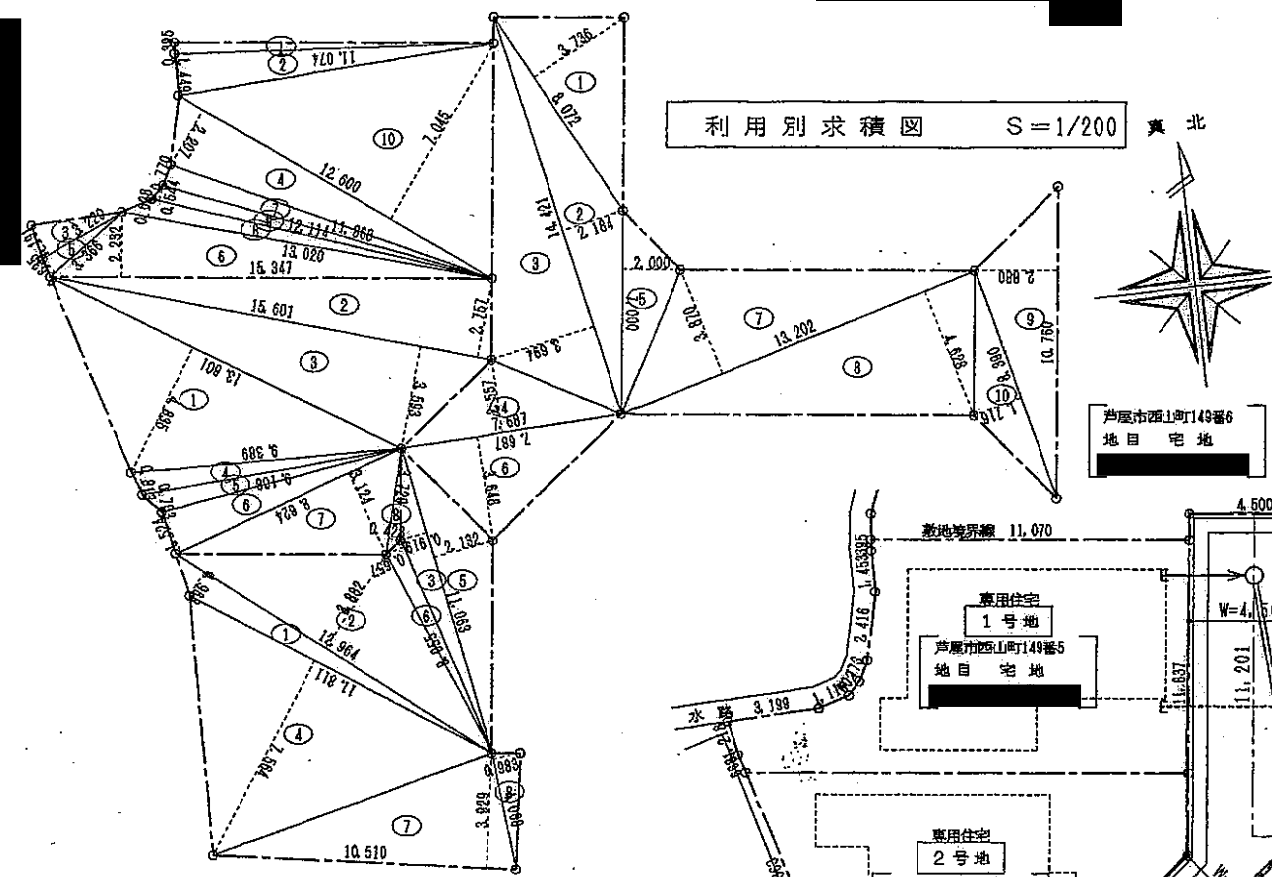
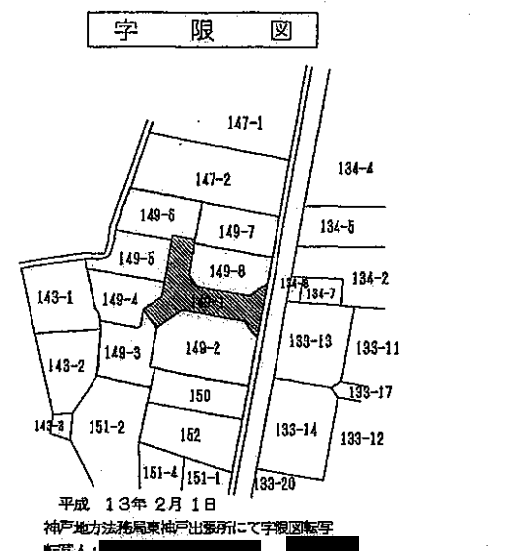
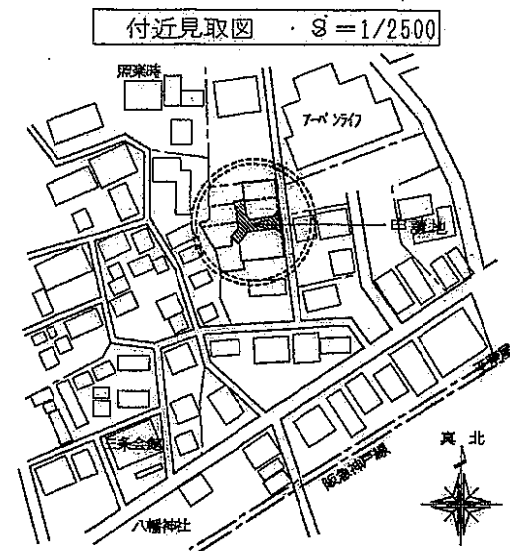

道路面積	167.09 m ²
宅地面積	329.10 m ²
全体面積	496.19 m ²

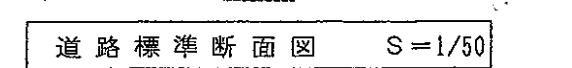
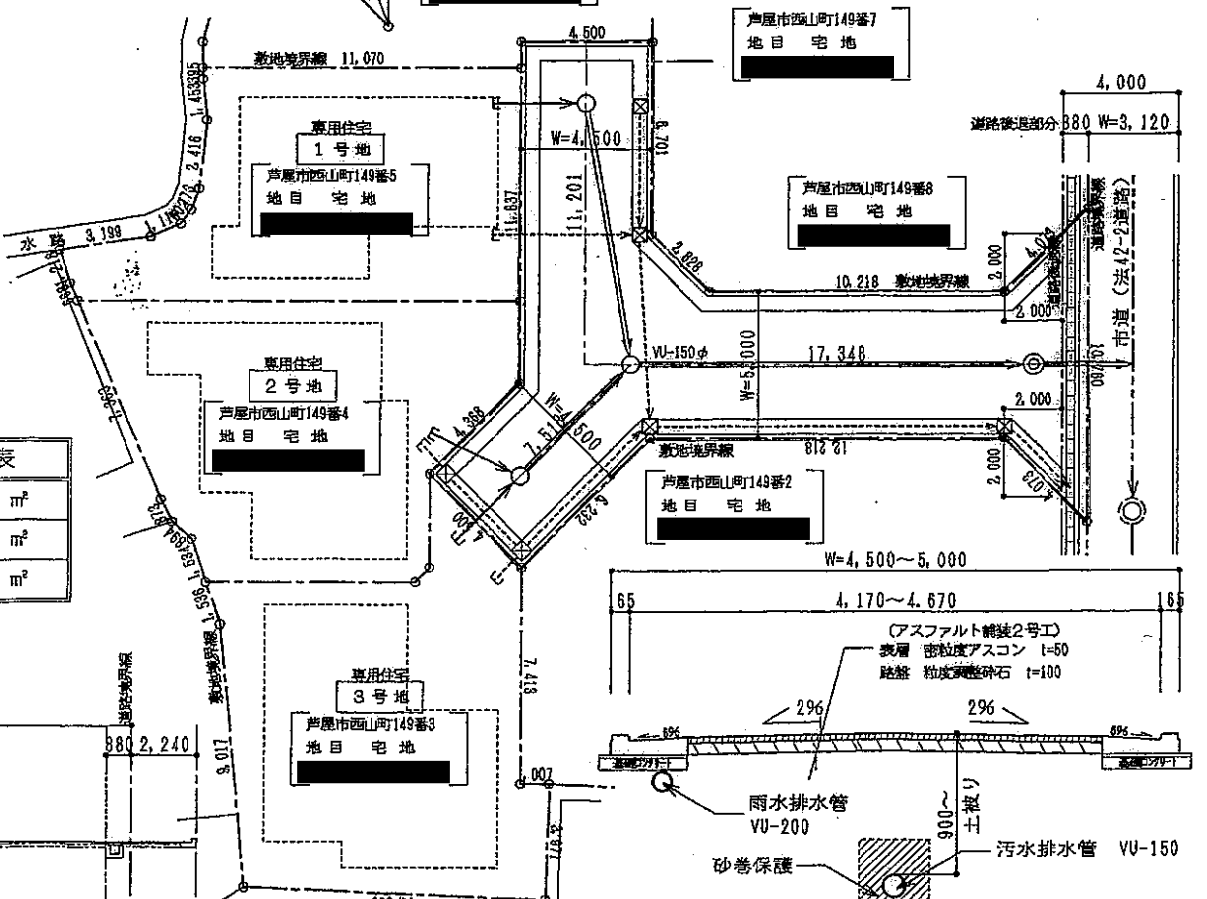
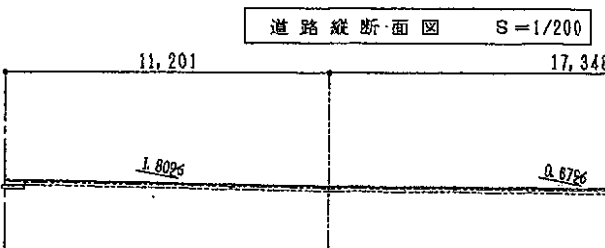

番号	底辺	高さ	倍面積	面積
1	8.072	3.788	30.156992	15.078496
2	14.421	2.184	31.395444	15.747722
3	14.421	3.994	57.711174	28.855587
4	7.887	2.657	20.955659	10.477829
5	7.000	2.000	14.000000	7.000000
6	7.687	3.648	28.042176	14.021088
7	13.202	3.870	51.081740	25.540870
8	13.202	4.628	61.308858	30.654429
9	10.760	2.880	30.888800	15.444400
10	8.990	1.718	15.337240	7.668620
合計				167.09 m ²

番号	底辺	高さ	倍面積	面積
1	11.074	0.395	4.374230	2.187115
2	11.074	1.449	15.948228	7.974114
3	3.220	1.191	3.835200	1.917600
4	12.600	2.207	27.808200	13.904100
5	3.365	0.635	2.137410	1.068705
6	15.847	2.232	35.264504	17.632252
7	11.868	0.770	9.138860	4.569430
8	13.020	0.628	8.176500	4.088250
9	12.114	0.644	7.863016	3.931508
10	12.600	7.045	88.767000	44.383500
合計				100.563730

番号	底辺	高さ	倍面積	面積
1	13.601	4.835	65.760335	32.880167
2	15.601	2.767	43.011937	21.505968
3	15.601	3.593	55.654993	27.827496
4	9.389	0.813	7.633257	3.816628
5	9.108	0.703	6.402824	3.201412
6	8.624	1.524	13.142878	6.571439
7	8.624	3.124	26.941376	13.470688
8	3.729	0.428	1.586012	0.793006
合計				110.271860

番号	底辺	高さ	倍面積	面積
1	12.964	0.968	12.549152	6.274576
2	12.964	3.882	50.328248	25.164124
3	11.063	0.919	10.166897	5.083448
4	11.811	7.564	89.338404	44.669202
5	11.063	2.132	23.585916	11.792958
6	8.055	0.657	5.292135	2.646067
7	10.510	3.323	34.938790	17.469395
8	4.068	0.988	4.018824	2.009412
合計				118.275830