

指定年月日・番号	14年11月18日 第14-2
告示年月日・番号	14年11月18日 第143号

承諾書

次の図面記載のとおり道路の位置の指定・変更・廃止を承諾します。
 14年10月11日
 (申請者) (株)グッドコーポレーション代表取締役 大森栄一様

道路の幅員・幅員別の道路の延長	幅員 4.500 m 延長 36.947 m	道路の面積	172.45 m ²
工事着手予定年月日	14年10月21日	工事完了予定年月日	14年11月4日
道路管理者の住所及び氏名	西宮市門戸東町4番53号 (株)グッドコーポレーション 代表取締役 大森栄一 電話(0798-53-3005番)		
道路となる土地の地名地番	地目	権利の種類	住所 氏名
芦屋市大原町25-2	雑種地		
芦屋市大原町25-2	雑種地		
特記事項			
図面作成者の住所及び氏名			

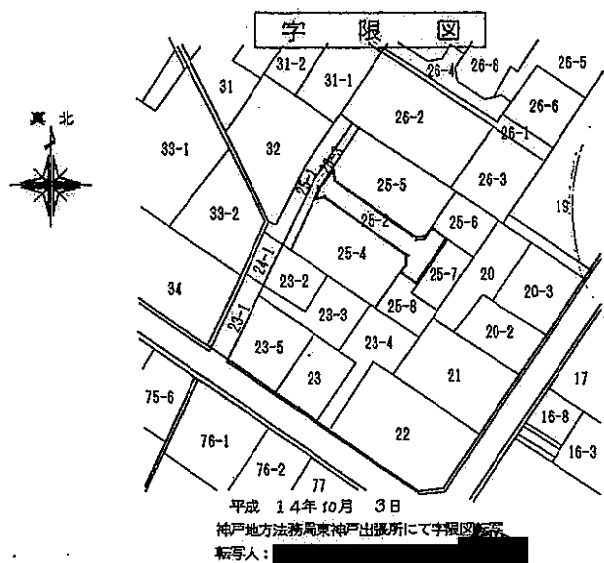
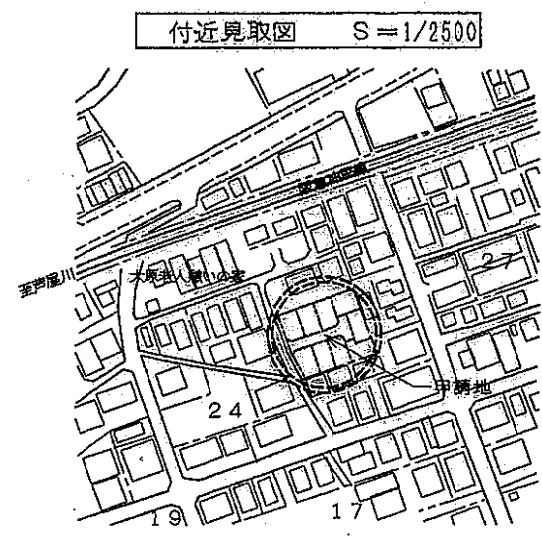

番号	底辺	高さ	積面積	面積
1	14.874	7.809	108.714086	54.8570390
2	14.874	7.518	111.822732	55.9118660
合計				110.268990
1号地面積				110.26 m ²

番号	底辺	高さ	積面積	面積
1	15.701	6.269	98.429569	49.2147645
2	15.701	5.969	94.038289	47.0166445
3	7.438	1.274	9.476012	4.7380060
合計				100.9694350
2号地面積				100.96 m ²

番号	底辺	高さ	積面積	面積
1	10.676	4.081	43.568756	21.7843780
2	10.676	0.923	9.859948	4.9299740
3	12.188	7.491	91.375218	45.6876090
4	7.658	1.236	9.462816	4.7314093
5	10.742	4.353	46.759926	23.3799630
合計				100.5103920
3号地面積				100.51 m ²

番号	底辺	高さ	積面積	面積
1	6.883	1.288	8.865304	4.4326520
2	6.883	1.817	12.506411	6.2532055
3	21.916	4.446	97.438536	48.7192690
4	2.567	1.882	4.831094	2.4155470
5	21.916	4.404	96.518064	48.2590320
6	6.185	1.091	6.747835	3.3739175
7	12.667	4.207	53.374209	26.6871045
8	7.500	1.500	11.250000	5.6250000
9	12.667	4.207	53.374209	26.6871045
合計				172.4528310
位置指定道路面積				172.45 m ²

道路面積	172.45 m ²
宅地面積	311.73 m ²
全体面積	484.18 m ²

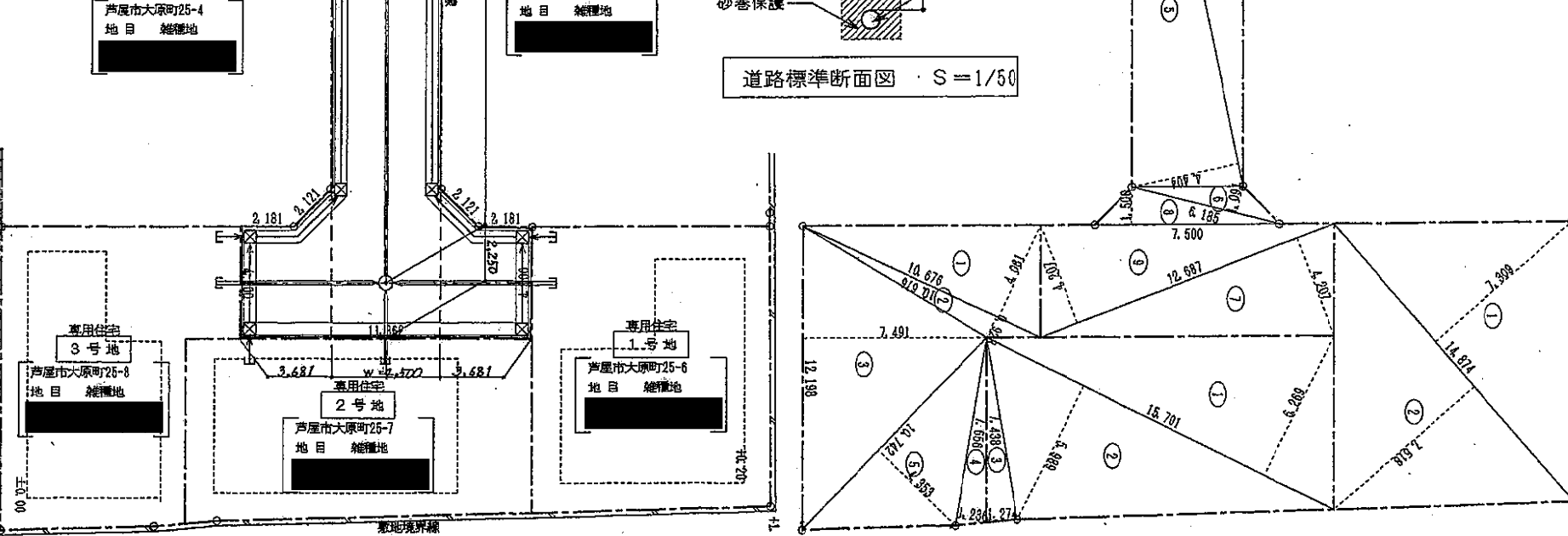
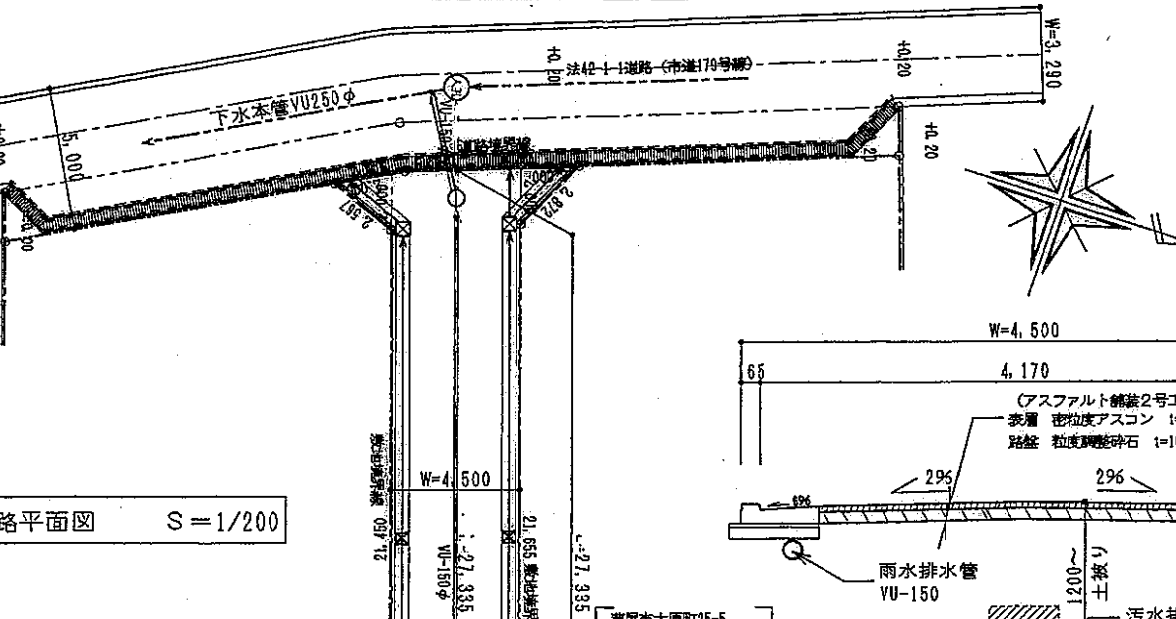
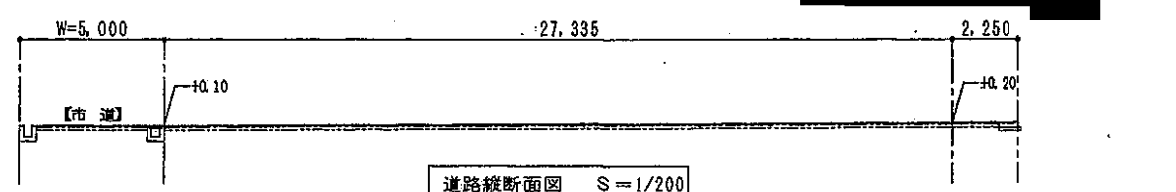

凡例

方位	既存道路及び既指定道路 (年月日・番号記入のこと)	市町村界
申請する道路の位置(朱書き)	今後予定する道路	既存建築物 (用途記入のこと)
標識の位置	地番界	予定建築物 (同上)
下水・側溝等	敷地界	

- [注意]
- 承諾書の「権利の種類」欄は、土地又はその土地内の建築物若しくは工作物について該当する権利(所有権借地権等)をそれぞれ記入すること。
 - 図面にも地番号、権利の種類及び氏名を記入のこと。
 - 付近見取図、道路図及び標準断面図を記載し、方位は一致させること。
 - 図面に字限図を記載するとともに、その転写場所、転写年月日及び転写した者の住所氏名を記入し押印すること。
 - 延長は幅員別に記入すること。
 - 本用紙のみで記入されない場合は、同質、同形の用紙を使用し、該当する部分において権利を有する者及び図面作成者の印で本用紙と割印して追加すること。
 - 申請書(正・副)には本用紙(追加紙を含む)のコピーを添付し、本用紙は別に(同時)に提出すること。