

指定年月日・番号	平成16年 2月13日	第H15-4号
告示年月日・番号	平成16年 2月13日	第 13号

承 諾 書

次の図面記載のとおり道路の位置指定・変更・廃止を承諾します。

年 月 日
 (申請者) 声有開発株式会社
 代表取締役 山本芳弘 様

道路の幅員 幅員別の道路の延長	幅員 P 5.50m 延長 93.90m S 4.00m 30.00m T 4.00m 100.00m	道路の面積	1033.15
--------------------	---	-------	---------

工事着手年月日	年 月 日	工事完了予定日	年 月 日
---------	-------	---------	-------

道路管理者の住所及び氏名 芦屋市

道路となる土地の地名地番	地目	権利の種類	住 所	氏 名	印
芦屋市 奥池町1-1243	公衆用道路				
芦屋市 奥池町1-47	有料道路				
芦屋市 奥池町1-445	山林				
芦屋市 奥池町1-334	山林				
芦屋市 奥池町1-335	山林				
芦屋市 奥池町1-515	山林				
芦屋市 奥池町1-1613	宅地				
芦屋市 奥池町1-333	山林				
芦屋市					
芦屋市					

特記事項

道 路 図 S=1:1000

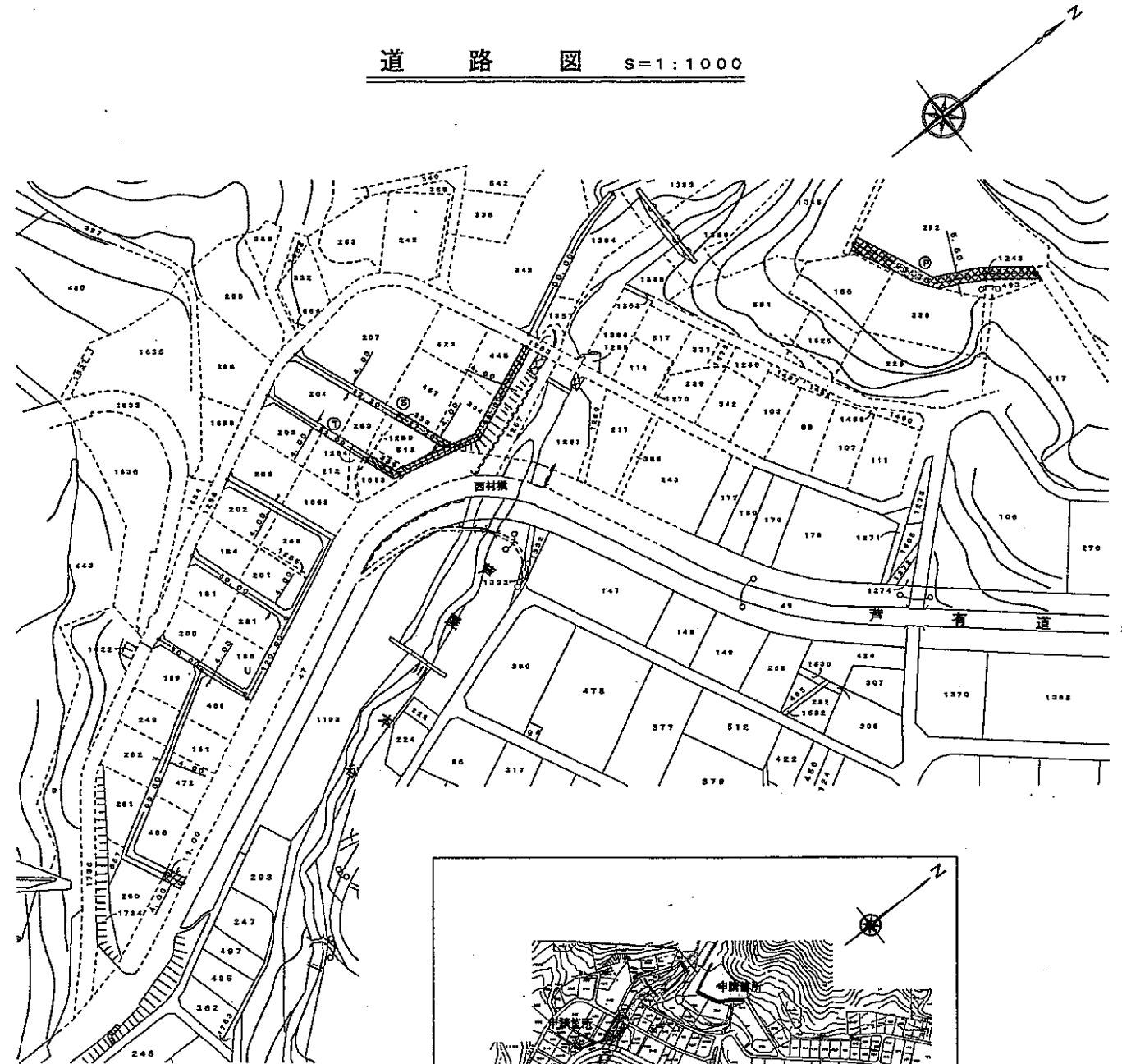

標準断面図 S=1:100

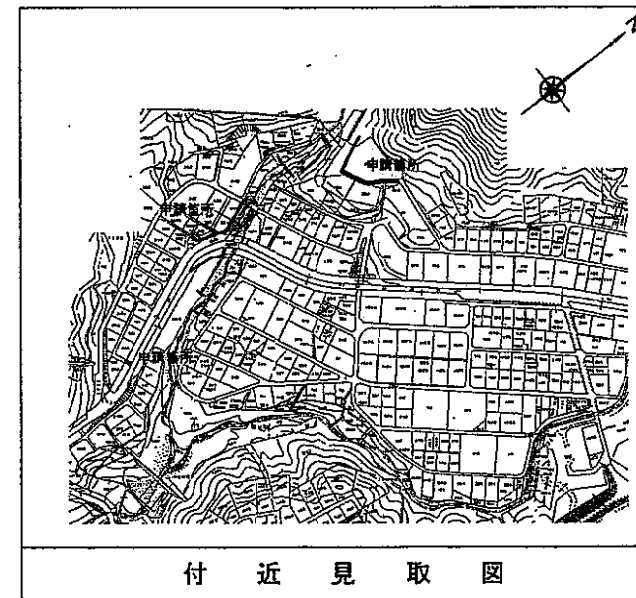
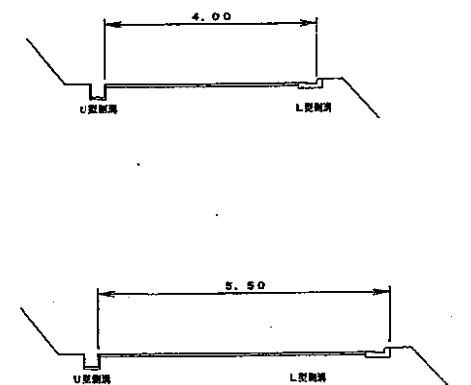

付 近 見 取 図

道路図 S=1:2000

奥山

