

道路の位置の指定取消台帳		地 区
指定年月日・番号	昭和41年2月 日2462号	芦屋市
告示年月日・番号	昭和42年1月27日 兵庫県第120号	
申請者住所氏名	[Redacted]	

**承 諾 書**

この図面記載のとおり道路の位置の指定・変更・廃止を承諾いたします。

昭和 年 月 日

(申請者) [Redacted] 殿

権 利 別	住 所	氏 名	印
201-1	[Redacted]	[Redacted]	[Redacted]

備 考 (上記承諾に関する特記事項を記入してください。)

図面作成者住所氏名 [Redacted]

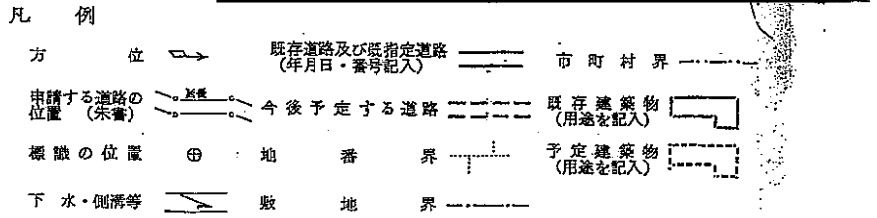

- (注 意)
- 承諾書の「権利別」欄は土地所有権、借地権又はその土地内の建築物若しくは工作物について該当する権利をそれぞれ記入してください。
  - 図面には地番号、権利別並びに氏名を記入してください。
  - 道路位置図、見取図等の方位は一致させてください。
  - 側溝及び道路並びに擁壁等は標準断面図を記入してください。
  - 道路延長、幅員等の数字はメートルを使用し、少数点以下2位迄記入してください。

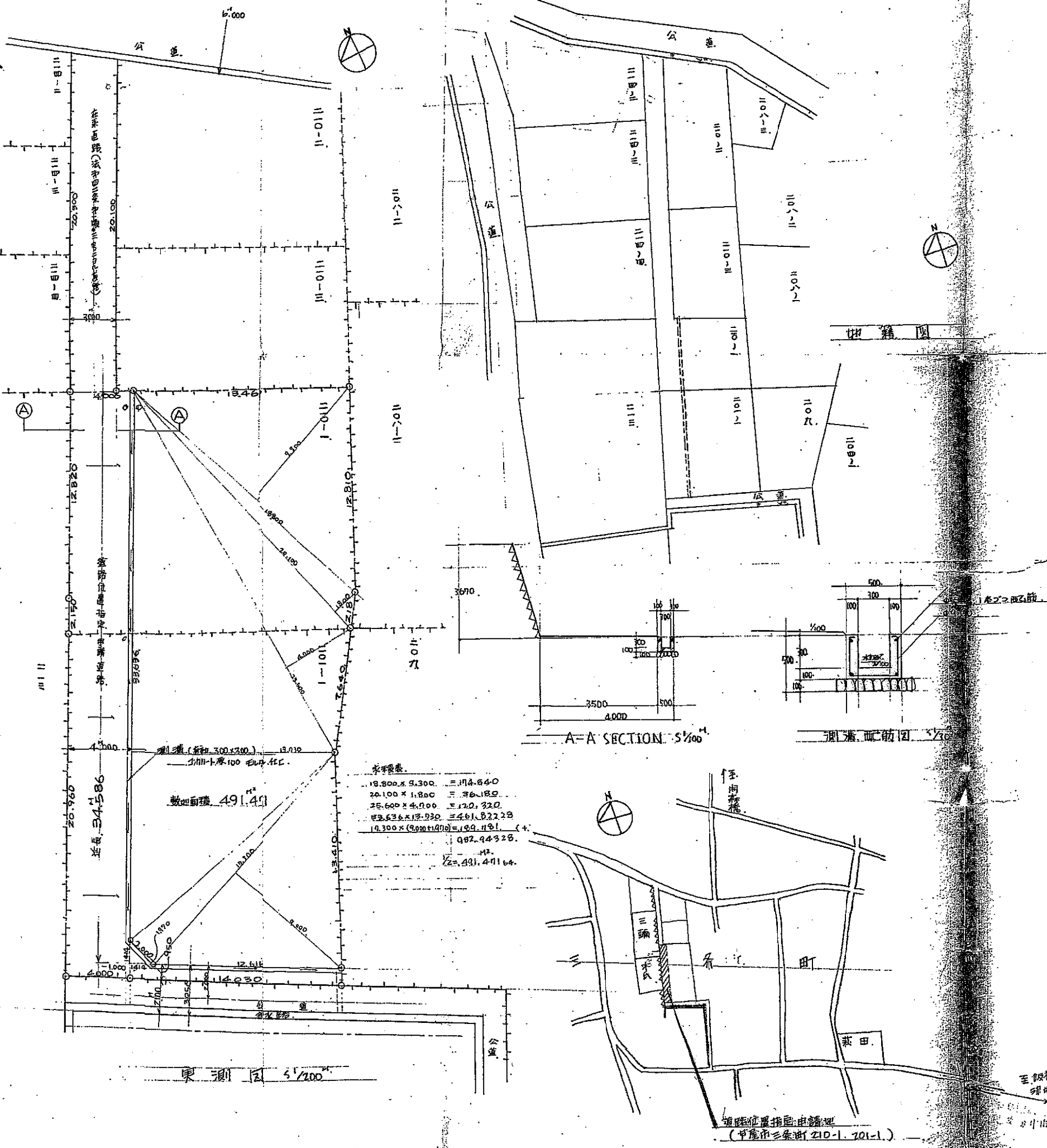

至阪神国道  
緑地と森の中間

道路位置指定申請書  
(芦屋市三条街 210-1-201-1)