

道路の位置の指定取消台帳		地 区
指定年月日・番号	昭和 41年12月28日 第2511号	芦屋市
告示年月日・番号	昭和 42年1月27日 第120号	
申請者住所氏名	芦屋市打出町19 株式会社文野 代表取締役 文野乙知一	

**承 諾 書**

この図面記載のとおり道路の位置の指定・変更・廃止を承諾いたします。

昭和 41年12月 日  
株式会社 文野  
(申請者) 代表取締役 文野乙知一 殿

権利別地名地番	住 所	氏 名
168-20, 168-21, 168-22, 168-23, 168-24, 168-25	[Redacted]	[Redacted]
168-26, 168-27, 168-28, 168-29, 168-30, 168-31, 168-32, 168-33, 168-34, 168-35		
168-36, 168-37, 168-38, 168-39, 168-40, 168-41, 168-42, 168-43, 168-44, 168-45		
168-46, 168-47, 168-48, 168-49, 168-50, 168-51, 168-52, 168-53, 168-54, 168-55		
168-56, 168-57, 168-58, 168-59, 168-60, 168-61, 168-62, 168-63, 168-64, 168-65		
168-66, 168-67, 168-68, 168-69, 168-70, 168-71, 168-72, 168-73, 168-74, 168-75		
168-76, 168-77, 168-78, 168-79, 168-80, 168-81, 168-82, 168-83, 168-84, 168-85		
168-86, 168-87, 168-88, 168-89, 168-90, 168-91, 168-92, 168-93, 168-94, 168-95		
168-96, 168-97, 168-98, 168-99, 168-100, 168-101, 168-102, 168-103, 168-104, 168-105		
168-106, 168-107, 168-108, 168-109, 168-110, 168-111, 168-112, 168-113, 168-114, 168-115		

備 考 (上記承諾に関する特記事項を記入してください。)

図面作成者住所氏名 [Redacted]

- 凡 例
- 方 位 → 既存道路及び既指定道路 (年月日・番号記入) 市町村界
  - 申請する道路の位置 (朱書) 今後予定する道路 既存建築物 (用途を記入)
  - 標識の位置 地 番 界 予定建築物 (用途を記入)
  - 下水・側溝等 敷 地 界

- 【注 意】
- 承諾書の「権利別」欄は土地所有権、借地権又はその土地内の建築物若しくは工作物について該当する権利をそれぞれ記入してください。
  - 図面には地番号、権利別並びに氏名を記入してください。
  - 道路位置図、見取図等の方位は一致させてください。
  - 制溝及び道路並びに擁壁等は標準断面図を記入してください。
  - 道路延長、幅員等の数字はメートルを使用し、少数点以下2位迄記入してください。

場所	芦屋市打出町南宮町	用地面積	1719.00㎡
		道路	273.00㎡
		幅員	4.00m
		延長	58.00m

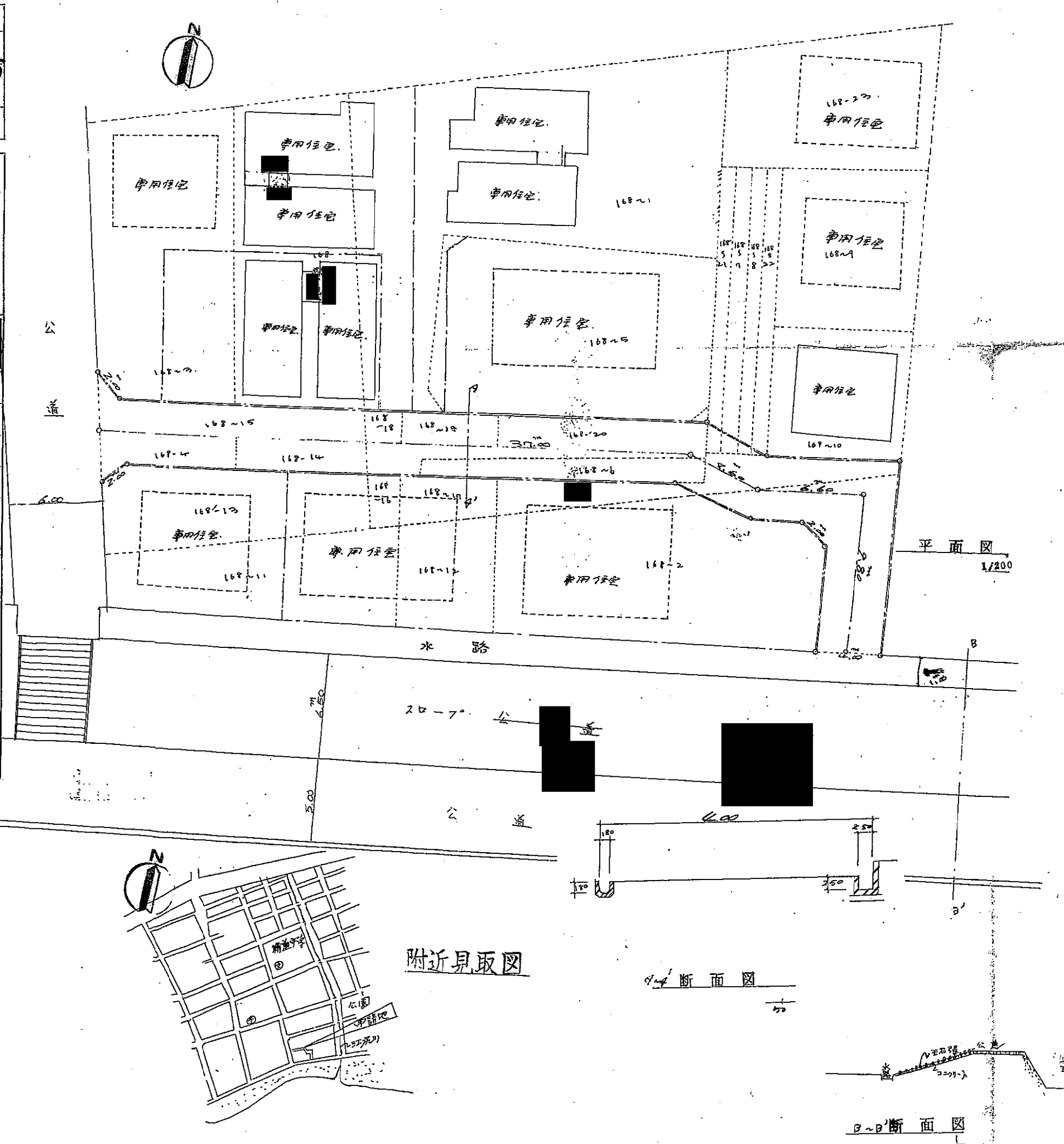

道路の位置の指定取消台帳		地 区
指定年月日・番号	昭和41年12月26日 第2511号	
告示年月日・番号	昭和 年 月 日 兵庫県第 号	
申請者住所氏名	芦屋市川西町19 株式会社文野 代表取締役 文野 知一	

承 諾 書

この図面記載のとおり道路の位置の指定・変更・廃止を承諾いたします。

昭和41年12月 日  
株式会社 文野  
(申請者) 代表取締役 文野 知一 殿

権利別地名地番	住 所	氏 名
芦屋市打出南宮町150 168-10, 168-15, 168-6 168-20, 168-14, 168-2 168-22 168-7 168-4	芦屋市川西町19	株式会社 文野 代表取締役 文野 知一
168-17, 168-13 168-16, 168-15, 168-18 168-12, 168-17, 168-19	神戸市長庚中道通17B239/ 神戸市長庚中道通17B239/	中岡 正秋 中岡 ツ子
168-10, 168-7 168-9, 168-8 168-21, 168-23	芦屋市業平町23 芦屋市業平町3 芦屋市塚口町5丁目18-9	内橋 三兵衛 西村 孝信 菊水 洋子

(上記承諾に関する特記事項を記入してください。)

備 考

図面作成者 住所氏名 神戸市東灘区本山町 株式会社寺西建設 代表取締役 寺西 隆夫

- 凡 例
- 方 位 → 既存道路及び既指定道路 (年月日・番号記入) 市町村界
  - 申請する道路の位置 (未審) 今後予定する道路 既存建築物 (用途を記入)
  - 標識の位置 ⊕ 地 番 界 予定建築物 (用途を記入)
  - 下水・側溝等 敷 地 界

- 〔注 意〕
- 承諾書の「権利別」欄は土地所有権、借地権又はその土地内の建築物若しくは工作物について該当する権利をそれぞれ記入してください。
  - 図面には地番号、権利別並びに氏名を記入してください。
  - 道路位置図、見取図等の方位は一致させてください。
  - 側溝及び道路並びに擁壁等は標準断面図を記入してください。
  - 道路延長、幅員等の数字はメートルを使用し、少数点以下2位を記入してください。

芦屋市打出南宮町 団地面積 1719.00㎡  
幅員 6.0m  
延長 918.6m

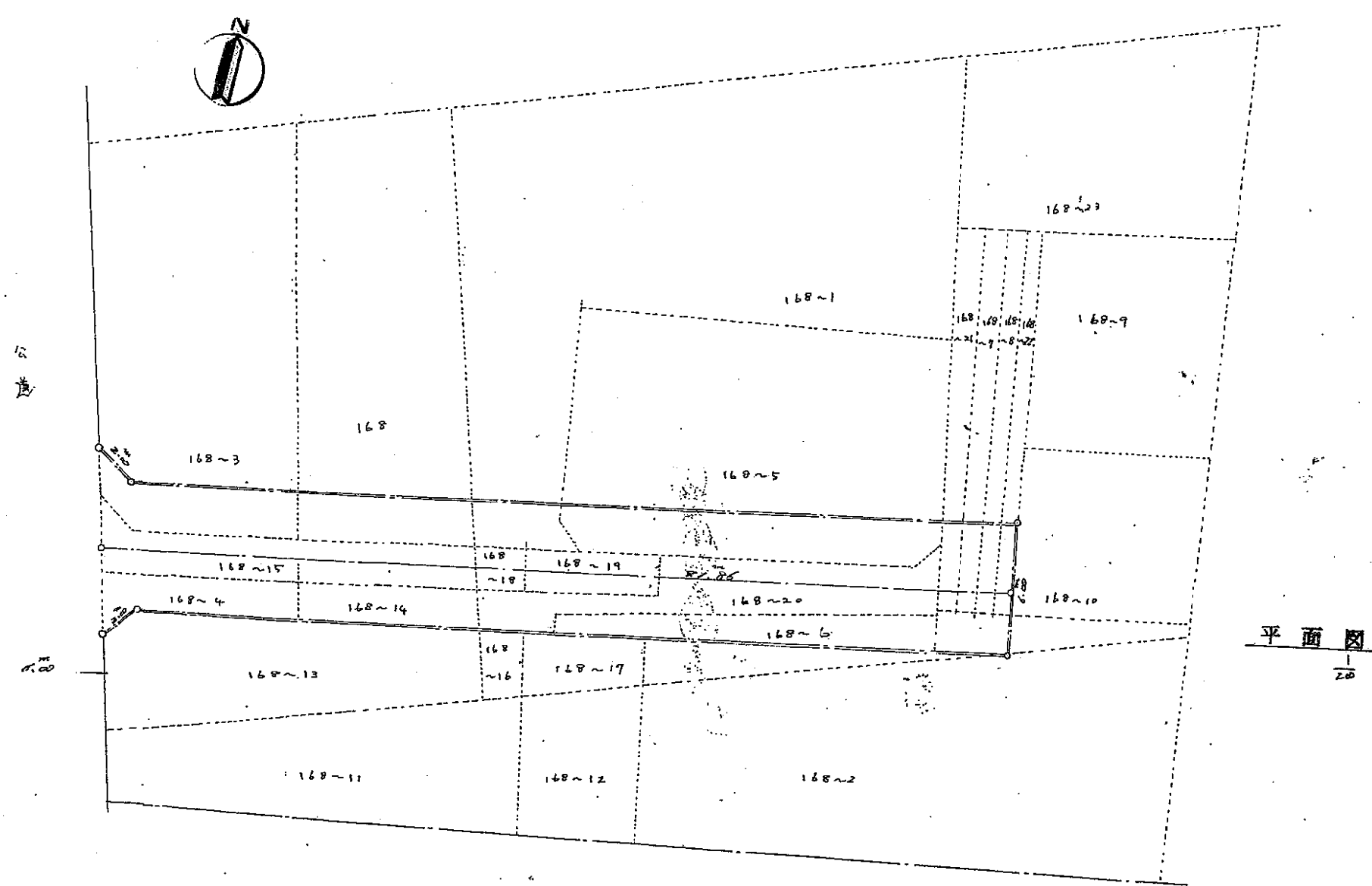

平面図  
1/20

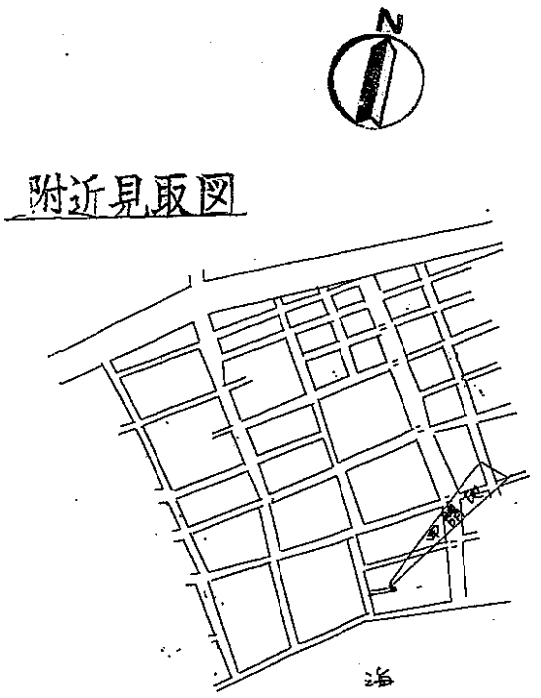

現言周