

## 4 嘱託医一覧

(令和2年10月現在)

市立保育施設				
施設名	嘱託医医院名	科目	電話	住所
精道こども園 (32-0510) (予定)	かわもり小児科	小児 アレルギー	34-6321	竹園町6-22
	須山脳神経外科クリニック	脳神経外	32-0020	精道町7-1-3 F
	あらまき歯科医院	歯	34-6483	川西町8-13
	宮川眼科	眼	38-0184	津知町13-12
	上塚耳鼻咽喉科	耳鼻科	22-5191	打出小槌町8-10
西藏こども園 (32-0410) (予定)	未定			
打出保育所 (22-5725)	みむらクリニック	内・小児 アレルギー	32-5172	大原町15-14
	須山脳神経外科クリニック	脳神経外	32-0020	精道町7-1-3 F
	こうだ歯科クリニック	歯	25-1182	春日町4-2
大東保育所 (22-0089)	鈴木小児科	小児	34-0766	高浜町7-2-105
	本田外科胃腸科	外	31-2221	宮川町5-11
	むらまつ歯科クリニック	歯	26-1081	呉川町11-22
岩園保育所 (31-0335)	芦屋やまもとクリニック	小児 アレルギー	23-3715	東山町29-19 ジェットビル1F
	永松クリニック	外	32-3399	松ノ内町10-18
	岡歯科医院	歯	22-0139	大原町11-24-206
緑保育所 (34-0715)	多田医院	内・小児	32-3884	打出小槌町13-5
	林整形外科・外科医院	外・整形外	32-8880	高浜町7-2-105
	ひだまり歯科クリニック	歯	34-8188	公光町7-11



私立保育園				
施設名	嘱託医医院名	科 目	電 話	住 所
さくら保育園 (31-7788)	ながれたに内科クリニック	内	22-4592	津知町3-12
	芦屋コミュニティー クリニック 山内歯科口腔外科	歯	31-8801	朝日ヶ丘町39-1
芦屋こばと保育園 (31-3338)	ひよこキッズクリニック	小児	22-1450	月若町8-2-2 アマーレ芦屋川1 F
	にしき歯科医院	歯	23-6430	浜町2-11 ピュア芦屋101
あゆみ保育園 (31-2000)	芦屋やまもとクリニック	小児アレルギー	23-3715	東山町29-19 ジェットビル1 F
	藤田歯科診療所	歯	25-0646	公光町7-10-201
山手夢保育園 (23-9646)	青い鳥クリニック	小児アレルギー	21-6330	南宮町12-24-2
	平林医院	内・外	22-3548	浜町9-5-101
	尾上歯科クリニック	歯	38-9640	三条南町13-16 ソレイユ芦屋401
夢咲保育園 (34-9614)	青い鳥クリニック	小児アレルギー	21-6330	南宮町12-24-2
	にしわき消化器内科・外科 クリニック	消化器内・外	38-9891	浜町9-9
	歯科松木医院	歯	23-8811	春日町23-8 ベッサーポネン芦屋1 F
蓮美幼児学園 芦屋川ナーサリー (35-4152)	みむらクリニック	内・小児 アレルギー	32-5172	大原町15-14
	若林歯科医院	歯	22-4882	船戸町4-1-407
蓮美幼児学園 芦屋山手ナーサリー (25-1152)	みむらクリニック	内・小児 アレルギー	32-5172	大原町15-14
	若林歯科医院	歯	22-4882	船戸町4-1-407
芦屋こばとほっほ保育園 (23-3100)	ひよこキッズクリニック	小児	22-1450	月若町8-2-2 アマーレ芦屋川1 F
	にしわき消化器内科・外科 クリニック	消化器内・外	38-9891	浜町9-9
	まるやま矯正歯科	歯	32-5516	大原町11-24-201
茶屋保育園 (25-5552)	芦屋こころとからだの クリニック	内	22-5525	茶屋之町3-2
	のとはら歯科医院	歯	35-1182	公光町11-7 倉内ビル2F
翠ヶ丘保育園 (25-2525)	こじまクリニック	内	06-6460-1717	大阪市此花区梅花 1-21-12
	ふじた歯科クリニック	歯	072-646-8148	茨木市郡4-5-11
はなえみ保育園 (35-8400)	かわもり小児科	小児アレルギー	34-6321	竹園町6-22
	藤田歯科診療所	歯	25-0646	公光町7-10-201

私立認定こども園				
施設名	嘱託医医院名	科目	電話	住所
認定こども園愛光幼稚園 (22-5481)	富永医院	内	22-3823	公光町10-20
	宇賀歯科医院	歯	22-4074	大榭町3-7
浜風あすのこども園 (26-7010)	鈴木小児科	小児	34-0766	高浜町7-2-105
	ツジ・デンタルクリニック	歯	35-4618	陽光町3-29
	毛利耳鼻咽喉科 芦屋クリニック	耳鼻	69-8741	南宮町10-24
	宮代眼科	眼	25-5456	春日町7-3-202
しおさいこども園 (34-3333)	鈴木小児科	小児	34-0766	高浜町7-2-105
	ふじた歯科クリニック	歯	072-646-8148	茨木市郡4-5-11

小規模保育事業所				
施設名	嘱託医医院名	科目	電話	住所
あゆみSEIDO保育園 (22-2678)	ひよこキッズクリニック	小児	22-1450	月若町8-2-2 アマーレ芦屋川1F
	藤田歯科診療所	歯	25-0646	公光町7-10-201
蓮美幼児学園 芦屋打出プリメール (31-4152)	みむらクリニック	内・小児 アレルギー	32-5172	大原町15-14
	若林歯科医院	歯	22-4882	船戸町4-1-407
HANA保育園 (22-5066)	芦屋やまもとクリニック	小児アレルギー	23-3715	東山町29-19 ジェットビルB1
	芦屋川デンタルクリニック	歯	38-3155	月若町8-4
ニチイキッズ芦屋保育園 (25-1861)	芦屋やまもとクリニック	小児アレルギー	23-3715	東山町29-19 ジェットビルB1
	高木歯科クリニック	歯	25-7118	東山町30-8 ノーブルアーツ芦屋101
ポピズ小規模保育園芦屋 (32-8530)	みむらクリニック	内・小児 アレルギー	32-5172	大原町15-14
	若林歯科医院	歯	22-4882	船戸町4-1-407
小規模保育 わかば保育園 (31-6000)	かわもり小児科	小児アレルギー	34-6321	竹園町6-22
	藤田歯科診療所	歯	25-0646	公光町7-10-201

## 5 保育施設における主な感染症

### 《登所意見書(医師の意見)が必要な感染症》

病名	主な症状	かかりやすい年齢及び季節
麻疹 (はしか)	潜伏期間(10~12日) 症状: 元気なし→発熱・鼻汁・目やにが強くなる。 咳→発疹の順に進行する。 初めは風邪の症状に似ている。	生後7~8か月以降幼児期にかけて(幼児期に最もかかりやすい) 春から夏にかけて流行期であったが、最近は年間を通じて発生する。
水痘 (みずぼうそう)	潜伏期間(11~20日) 症状: 不機嫌→食欲不振・頭痛・発熱があるときもある→1日以内に発疹。 発疹は顔・頭・胸と進み全身に発疹が出そろうまでに5日くらいかかる。 口・耳の中にまで出ることがある。	生後3~6か月以降幼児期(2~6歳)に最もかかりやすい。冬から春に多い。 特に集団にいる場合。
流行性耳下腺炎 (おたふくかぜ)	潜伏期間(14~24日) 症状: 発熱・嘔吐・食欲不振があり物を食べると耳が痛む。1~2日して耳下腺がはれてくる。(耳のすぐ後ろの下) 1週間以内には正常にもどる。	3~10歳の間に主にかかりやすい。年少児がかかると症状がでにくいことが多い。 流行の多くは地域的にみられる。 髄膜炎を合併することがある。
風疹 (三日はしか)	潜伏期間(14~21日) 症状: 軽い熱と同時に発疹(顔から下のほうへ)リンパ腺が腫れる。1~2日で熱が下がり3~6日で発疹が消える。	生後6か月以降5~15歳の間に主にかかりやすい。
咽頭結膜熱 (プール熱)	潜伏期間(5~6日) 症状: 咽頭痛・結膜の充血。	幼児期から小学生期に多い。
インフルエンザ	潜伏期間(1~2日) 症状: 突然の高熱・咽頭痛・関節筋肉痛など	全年齢層
百日咳	潜伏期間(6~15日) 症状: 日増しに強くなる咳、熱は出ない場合もある。	乳児期から幼児期に多い。
流行性角結膜炎	潜伏期間(7日以上) 症状: 結膜の充血・眼脂(目やに)・結膜にウイルスなどの増殖をみる。	全年齢層
急性出血性結膜炎	潜伏期間(24~36時間) 症状: 異物感・充血・まぶたの腫れなど	全年齢層
腸管出血性大腸菌感染症 (O157 など)	潜伏期間(4~8日) 症状: 症状のないものから下痢(水様便)、腹痛、血便が様々な程度で現れるのが特徴。	全年齢層(発症し重症化しやすいのは子どもと高齢者)

- ★ 新型コロナウイルス感染症の場合は、別途各保育施設にご相談ください。
- ★ その他に、ポリオ・結核・ウイルス性肝炎があります。
- ★ 『登所意見書』の用紙は各保育施設にあります。

いずれも医師の指示に従って  
治療を受けてください。



《登所意見書(医師の意見)が必要でない主な感染症》

病名	症状など	かかりやすい年齢及び季節
手足口病	潜伏期間(2～7日) 症状：不機嫌→食欲不振・発熱があるときもある。 手足に米粒ほどの水泡をもった発疹ができる。主に手・足・口に発疹。	生後6か月～4、5歳の乳幼児期に多い。(特に集団にいる場合) 夏期に多い。原因となる病原ウイルスが複数あるため再発することがある。
伝染性膿か疹 (とびひ)	潜伏期間(2～10日) 症状：水泡がつぶれ、かさぶたになり円状形にひろがる。 全身いたるところにできる。	どの年齢にもみられる。 夏の終わりに多くみられる。
伝染性軟属腫 (水いぼ)	症状：米粒大までの柔らかい桃色又は真珠色のいぼ。 真中がへそのようにくぼんでいることもある。	幼児期に多い。
溶連菌感染症	潜伏期間(一般に2～4日) 症状：急性扁桃炎・咽頭炎・中耳炎。特徴的な発疹など。	腎炎・リウマチ熱・血管性紫斑病などの慢性疾患の一部は溶連菌感染症に続いて起こるので担当医の指示を守ることが大事。
伝染性紅斑 (りんご病)	潜伏期間(4～18日) 症状：頬に境界のはっきりした紅い発疹が特徴。	幼児期に多い。
ヘルパンギーナ	潜伏期間(2～7日) 症状：突然の発熱・のどの痛み(水泡・潰瘍)	4歳以下の乳幼児に多い夏かせ。
マイコプラズマ 肺炎	潜伏期間(2～3週間) 症状：発熱・のどの痛み・全身倦怠感、咳は長く頑固であることが多い。	4～9歳位に多い 夏から初冬に多く、4年周期の流行がみられる。
突発性発疹	症状：2～4日の高熱で、解熱後全身発疹。	生後6か月～1歳。 1歳をすぎて発症することはまれ。 症状は現れなくてもほぼすべての子どもが免疫を獲得します。

★ その他に、ウイルス性胃腸炎(ノロ・ロタ・アデノウイルス等)・RSウイルス感染症・帯状疱疹(ヘルペス)・アタマジラミなどがあります。

★ 保育施設は、乳児が集団で長時間生活を共にする場です。感染症の集団での発症や流行をできるだけ防ぐことはもちろん、ひとりひとりの子どもが快適に生活できることが大切です。子どもが楽しく元気に保育所(園)生活を送れるように集団生活適応できる状態に回復してから登所(園)するよう、ご配慮ください。

## 6 入所基準表（令和2年度参考）

保育所入所基準表

保育の実施基準		保護者（父母）の状況		父	母
番号	類型	細目	適用	指数	指数
1	労働（就学）	7時間以上	週4日以上，1日7時間以上の就労（就学）	9	9
		6時間以上	週4日以上，1日6時間以上7時間未満の就労（就学）	7	7
		4時間以上	週4日以上，1日4時間以上6時間未満の就労（就学）	6	6
		就労（就学）先確定	すでに外勤等勤務（就学）が内定しているもの	6	6
		就労（就学）先未定	入所後就職先を探すもの	4	4
2	出産・療養・障がい等	出産	出産前2月又は出産後3月の内，必要な期間	-	9
		疾病入院	概ね1月以上の入院	10	10
	居宅療養	常時臥床	疾病のため概ね1月以上常時臥床	10	10
		長期療養	医師が長期加療（安静）を要すると診断したもの	8	8
		一般療養	医師が概ね1月以上加療（安静）を要すると診断したもの	6	6
		その他	疾病は比較的軽症であるが，定期的通院等を要するもの	3	3
	心身障がい	身体障害者手帳1，2級/療育手帳A/精神障害者保健福祉手帳1級		10	10
		身体障害者手帳3級/療育手帳B1/精神障害者保健福祉手帳2級		8	8
身体障害者手帳4～6級/療育手帳B2/精神障害者保健福祉手帳3級			6	6	
3	病人の看護等	入院付添	概ね1月以上親族の入院付添に当たっているもの	10	10
		看護	家族の長期居宅療養等介護に当たっているもの	6	6
		障がい児者介護	障がい児者の介護，通園，通院，通学等に当たっているもの	10	10
		寝たきり老人等介護	祖父母等，寝たきり老人等の介護に当たっているもの	10	10
4	家庭の災害	家庭の災害	火災，風水害等で家屋の復旧に当たる場合	10	10
5	虐待・配偶者等からの暴力	虐待・配偶者等からの暴力	児童虐待・配偶者等からの暴力のおそれがある場合	10	10

- ★ 保護者のいずれか指数の低い値を当該世帯の指数とする。
- ★ 指数はこの表による他，次ページの調整基準に該当する世帯であるときは，その該当事項に対応する指数を合算する。

調整基準表（加算分）

区 分		適 用		指数
世帯の状況	両親不在	両親の死亡,離別,行方不明		+5
	母子・父子家庭	母又は父の死亡,離別,行方不明等母子・父子家庭に準ずるもの		+5
	海外赴任・海外留学・海外居住	海外赴任・海外留学・海外居住により1年以上保護者のいずれかが児童と別居予定又は別居した場合		+3
	親子別居	遠隔地（兵庫県,大阪府,京都府,奈良県,滋賀県,和歌山県及び三重県を除く）の祖父母等に児童を預けているもの		+3
	育休退所	育児休業中につき退所しているもの		+4
	育休復職	育児休業終了により1か月以内に復職するもの		+5
	児童の障がい	障がいがあり集団保育が望ましいもの		+1
	兄弟入所	市内認可保育施設に兄弟姉妹が既に入所しているもの		+4
	兄弟申請	市内認可保育施設に兄弟姉妹が同時又は既に申請しているもの		+2
	生活保護世帯	生活保護法(昭和25年法律第144号)による被保護世帯		+3
	同居の親族等	65歳未満	祖父母等同居の親族その他の者が保育できると認められた場合	-1
	就労保育士	保護者が市内の認可保育所で保育士として就労しているもの		+1
保育状況	認可外保育所等	保護者の就労や病気等により認可外保育施設等に週4日以上かつ1日4時間以上児童を預けているもの		+1
待機期間	3月未満	待機期間は芦屋市内の保育所の入所定員等の事情により入所できず待機している期間による(家庭の事情等により入所を保留している期間を除く。)		0
	3月以上6月未満			+1
	6月以上9月未満			+2
	9月以上12月未満			+3
	12月以上15月未満			+4
	15月以上			+5

★ 育休退所の指数の適用については、育児休業の対象となる児童が1歳に到達する年の年度末を越えて育児休業を取得し、退所となった当該児童の兄姉について適用し、当該児童についても適用する。

★ 入所を希望した保育所に入所が内定した後入所を辞退（2回以上の辞退に限る。）した者に係る待機期間の指数の適用については、この表の規定にかかわらず、指数を0（待機期間が3月未満の場合は-1）とする。

★ 児童の障がいの指数については、身体障害者手帳、療育手帳、精神障害者保健福祉手帳を保持している児童について適用する。





## 保育施設のページ

※ 保育施設の見学は、直接施設に連絡してください。



施設名	芦屋市立精道こども園 (令和3年4月に旧精道保育所敷地へ移転予定)			
所在地	芦屋市精道町9番16号 Tel.32-0510 (予定)			
設置年月日	平成31年 4月1日	構造	鉄骨造 2階建	
敷地面積	2,426.51㎡ (予定)	床面積	1,967.57㎡ (予定)	
定員	181名 1号 60名 2,3号 121名 (0~2歳児 31名 3~5歳児 150名)			
職員数	・園長1名 ・副園長1名 ・主幹保育教諭2名 ・保育教諭23名 ・看護師1名 ・調理師5名 ・用務員1名			

【保育理念】

“いのち”を大切にし、生きる力の基礎を育む

【保育目標】

☆**あ**かるく元気なこども ☆**し**っかり考え合うこども ☆**や**さしいこども

こども園のPRコーナー

- ・ 芦屋川が近くに流れ、芦屋公園や大榎公園など、公園もたくさんあり豊かな自然に触れることができます。
- ・ 子ども1人ひとりの生活やリズムの違いに配慮して、子どもの生活が安定するような工夫をした教育・保育を行います。
- ・ 0歳児から5歳児まで、触れあいを大切にしながら、年齢別保育をします。
- ・ 年齢に合った色々な運動遊びを取り入れ、子ども達の体づくりに取り組みます。
- ・ 子どもたちが主体的に遊べるよう、発達に応じたおもちゃを用意し環境を工夫します。
- ・ 2階屋上の畑は、子ども達と一緒に四季折々の野菜を育て、調理師と連携してクッキングをするなど食育活動に取り組みます。
- ・ 月齢に応じた、手作りの献立(給食とおやつ)を作ります。
- ・ 精道小学校や近隣の就学前施設との交流、地域との繋がりを大切にします。

建物略図

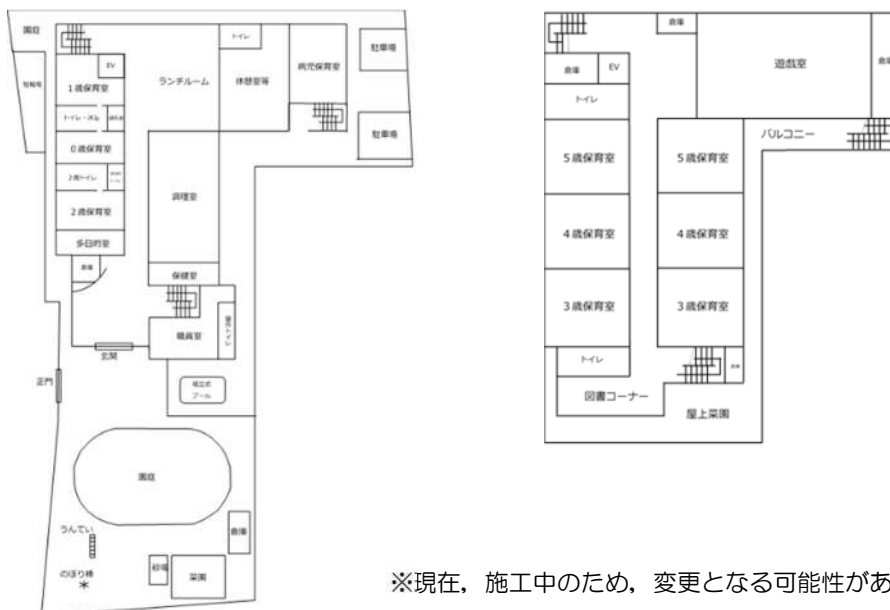

※現在、施工中のため、変更となる可能性があります。

施設名	芦屋市立西蔵こども園			
所在地	芦屋市西蔵町13番5号 Tel.32-0410 (予定)			
設置年月日	令和3年 4月1日(予定)	構造	鉄骨造 2階建	
敷地面積	4,985.18㎡(予定)	床面積	2,095.91㎡(予定)	
定員	186名 1号 90名 2,3号 96名 (0~2歳児 36名 3~5歳児 150名)			
職員数	・ 園長1名 ・ 副園長1名 ・ 主幹保育教諭2名 ・ 保育教諭24名 ・ 看護師1名 ・ 調理師5名 ・ 用務員1名			

【保育理念】

“いのち”を大切にし、生きる力の基礎を育む

【保育目標】

☆**あ**かるく元気なこども ☆**し**っかり考え合うこども ☆**や**さしいこども

こども園のPRコーナー

- ・ 図書館や美術博物館，中央公園など周辺の環境を活かし豊かな感性を育みます。
- ・ 子ども一人一人の生活やリズムの違いに配慮して，子どもの生活が安定するように教育や保育をします。
- ・ 0歳児から5歳児まで、触れあいを大切にしながら年齢別保育を行います。
- ・ 日当たりがよく広々とした園庭で、年齢に合った色々な運動遊びを取り入れ、心や体がたくましく育つことを目指します。
- ・ 発達に応じた手作り玩具など環境を工夫し、子ども達が主体的に遊びに取り組めるようにします。
- ・ 四季折々の野菜を育て、調理師と連携してクッキングする食育活動に取り組みます。
- ・ 月齢や年齢に応じた手作りの給食やおやつを提供します。
- ・ 近隣の小学校や就学前施設（高齢者施設）との交流，地域とのつながりを大切にします。

建物略図

※現在，施工中のため，変更となる可能性があります。

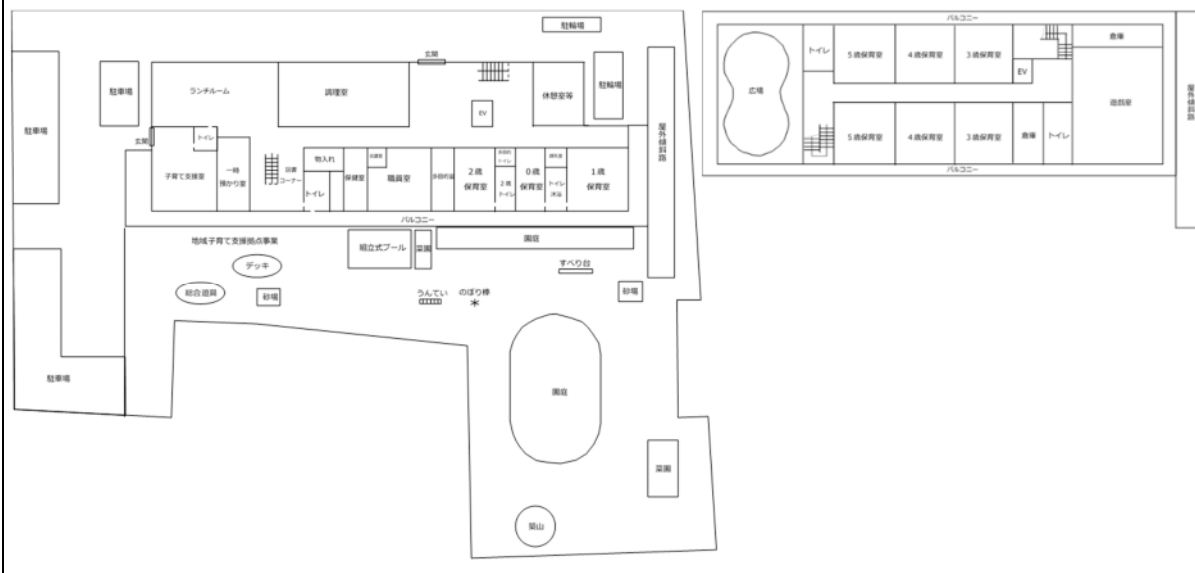

施設名	芦屋市立打出保育所 (令和4年4月から民間移管の予定)			
所在地	芦屋市宮川町4-10 Tel.22-5725			
設置年月日	昭和27年 8月1日	構造	鉄筋コンクリート 2階建	
敷地面積	1,484.82㎡	床面積	644.43㎡	
定員	90名 1～5歳児 90名			
職員数	<ul style="list-style-type: none"> <li>・ 所長 1名</li> <li>・ 副所長 1名</li> </ul>	<ul style="list-style-type: none"> <li>・ 保育士 13名</li> <li>・ 調理師 3名</li> </ul>	<ul style="list-style-type: none"> <li>・ 看護師 1名</li> <li>・ 用務員 1名</li> </ul>	

【保育理念】

“いのち”を大切にし、生きる力の基礎を育む

【保育目標】

☆**あ**かるく元気なこども ☆**し**っかり考え合うこども ☆**や**さしいこども

保育所のPRコーナー

- ・ 阪神打出駅から徒歩5分、宮川沿いで、富田碎花旧居の隣です。
- ・ 保育所の中で1番歴史のある保育所です。
- ・ 1歳児～5歳児のふれあいを大切に、年齢別保育をしています。
- ・ 園庭はとても日当たりよく、アットホームで明るい保育所です。
- ・ 子どもたちが主体的に遊べるよう室内の環境構成を工夫しています。
- ・ プールは2階に設け敷地を広く使えるようにしています。
- ・ 野菜を育て、収穫して食育活動にも取り組んでいます。

建物略図

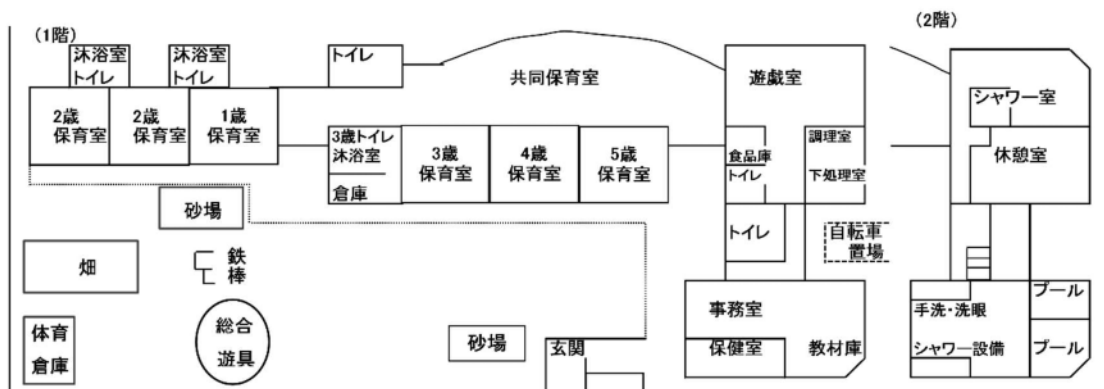

\*施設改修のため1年間程度保育場所を移転する場合があります。(実施時期・移転先等現在は未定です。)

施設名	芦屋市立大東保育所 (令和4年4月から民間移管の予定)			
所在地	芦屋市新浜町8-1 Tel 22-0089			
設置年月日	昭和34年 4月1日	構造	鉄筋コンクリート 平屋建	
敷地面積	2,195.04 m <sup>2</sup>	床面積	526.33 m <sup>2</sup>	
定員	60名 1~5歳児 60名			
職員数	<ul style="list-style-type: none"> <li>・ 所長 1名</li> <li>・ 副所長 1名</li> </ul>	<ul style="list-style-type: none"> <li>・ 保育士 9名</li> <li>・ 調理師 2名</li> </ul>	<ul style="list-style-type: none"> <li>・ 看護師 1名</li> <li>・ 用務員 1名</li> </ul>	

【保育理念】

“いのち”を大切にし、生きる力の基礎を育む

【保育目標】

☆**あ**かるく元気なこども ☆**し**っかり考え合うこども ☆**や**さしいこども

保育所のPRコーナー

- ・ 打出浜小学校に隣接した保育所です。
- ・ 園庭にはクローバーいっぱいの築山があり、登り降りが楽しく、眺めは最高です。
- ・ 門を入ると、給食室のガラス越しに、美味しい給食を作っている様子が見え食への関心を誘ってくれます。
- ・ 1歳児から5歳児のふれ合いを大切にした年齢別保育をしています。
- ・ 飼育物・花・野菜の世話を通して豊かな感性と思いやり・いたわりのこころを育てています。
- ・ 園庭開放では地域の親子がたくさん遊びにきています。

建物略図

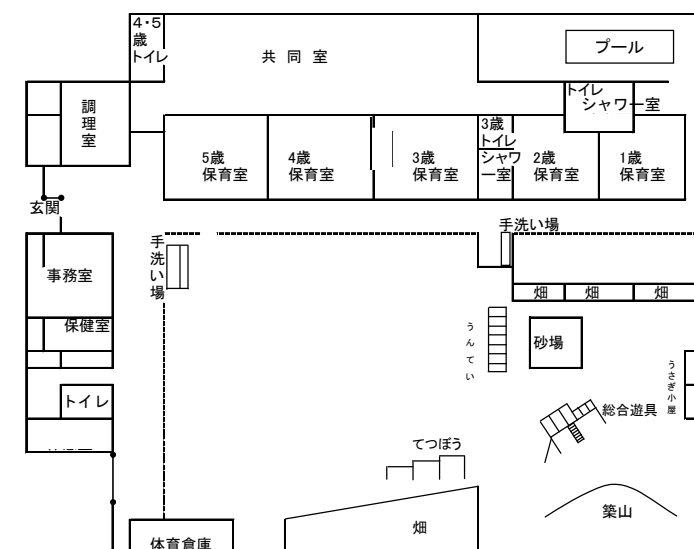

施設名	芦屋市立岩園保育所			
所在地	芦屋市岩園町2-18 Tel.31-0335			
設置年月日	昭和53年 10月1日	構造	鉄筋コンクリート 2階建	
敷地面積	1,401.38㎡	床面積	508.10㎡	
定員	60名 2~5歳児 60名			
職員数	<ul style="list-style-type: none"> <li>・ 所長 1名</li> <li>・ 副所長 1名</li> </ul>	<ul style="list-style-type: none"> <li>・ 保育士 8名</li> <li>・ 調理師 2名</li> </ul>	<ul style="list-style-type: none"> <li>・ 看護師 1名</li> <li>・ 用務員 1名</li> </ul>	

【保育理念】

“いのち”を大切にし、生きる力の基礎を育む

【保育目標】

☆**あ**かるく元気なこども ☆**し**っかり考え合うこども ☆**や**さしいこども

保育所のPRコーナー

- ・ 阪急沿線にあり、周囲には緑も多く、仲池・岩ヶ平公園・高塚公園などに散歩に出かけ、四季折々の自然に触れて遊びます。
- ・ 家庭的な雰囲気大切にしながら、2歳から5歳までの異年齢交流を行っています。
- ・ 子どもたちが主体的に遊べるように、環境づくりを工夫し、保育を行っています。
- ・ 子ども達と一緒に畑で野菜を作り自分達で調理するなど、食育活動に取り組んでいます。
- ・ 体を動かすのが楽しい、気持ちいいと思えるような運動遊びに取り組んでいます。
- ・ 地域にお住いの親御さん、お年寄りの方々や幼、小、中、高校生の生徒さんとの交流を行っています。また、地域の「葉っぱリサイクル」の活動に5歳児が参加しています。

建物略図

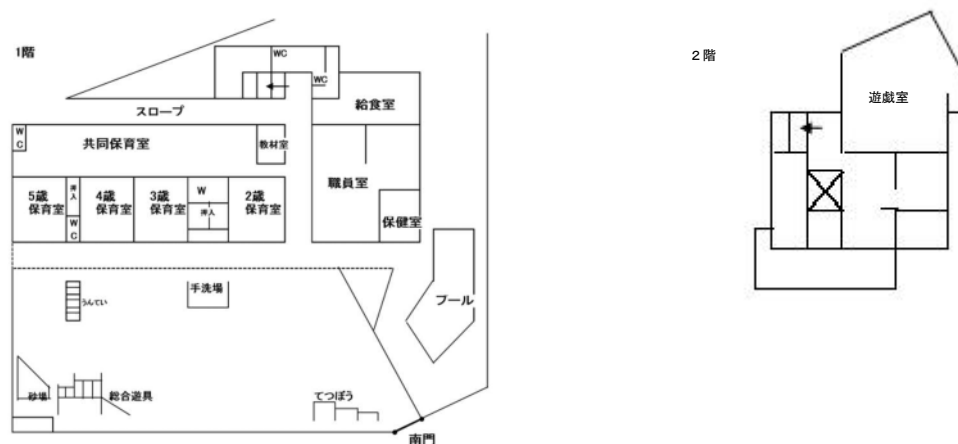

施設名	芦屋市立緑保育所 <u>(令和3年度大規模改修工事実施予定)</u>			
所在地	芦屋市緑町2-4 Tel 34-0715			
設置年月日	昭和54年 5月1日	構造	鉄筋コンクリート造 平屋建	
敷地面積	2,356.78㎡	床面積	580.10㎡	
定員	80名 0歳児 6名 1~5歳児 74名			
職員数	<ul style="list-style-type: none"> <li>・ 所長 1名</li> <li>・ 副所長 1名</li> </ul>	<ul style="list-style-type: none"> <li>・ 保育士 12名</li> <li>・ 調理師 3名</li> </ul>	<ul style="list-style-type: none"> <li>・ 看護師 1名</li> <li>・ 用務員 1名</li> </ul>	

【保育理念】

“いのち”を大切にし、生きる力の基礎を育む

【保育目標】

☆**あ**かるく元気なこども ☆**し**っかり考え合うこども ☆**や**さしいこども



保育所のPRコーナー

- ・ 芦屋浜の住宅地域内にあり、緑に囲まれた保育所です。
- ・ 近くには西浜公園や中央公園があり、一年を通して散歩に出かけ自然の移り変わりが味わえます。
- ・ 0歳児から5歳児まで年齢別保育をしています。
- ・ 子どもたちの年齢、発達に応じたおもちゃをそろえ、主体的に遊べる環境作りを心がけています。
- ・ 広々としたピロティーには、金魚がいる大きな池があります。また、さくらんぼ・いちご・りんご・みかん・かき・びわ、クラスの名前の果物を植えた果樹園もあります。
- ・ 0歳児室・1歳児室の前には砂場も備えた園庭があり、落ち着いて遊ぶことができます。
- ・ 畑で季節の野菜を育てて収穫し、それを使ってクッキング保育を楽しんでいます。

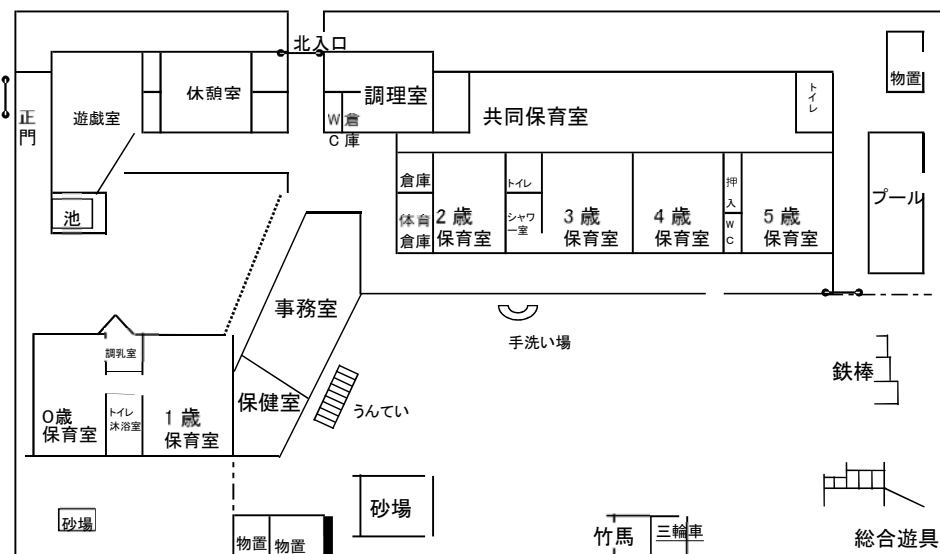
建物略図





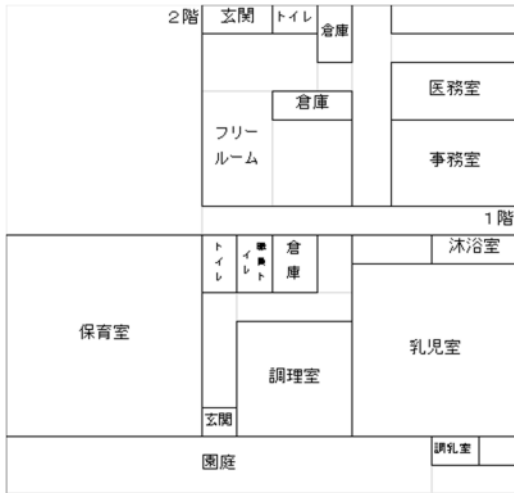

施設名	さくら保育園			
設置者	社会福祉法人 さくら福祉事業会			
所在地	芦屋市大槻町2-15 TEL 31-7788			
設置年月日	昭和52年 4月1日	構造	鉄筋コンクリート 4階建	
敷地面積	722㎡	床面積	305㎡	
定員	45名 0歳児 15名 1~2歳児 30名			
職員数	園長 1名	保育士 22名	調理師・栄養士 2名	警備員 1名
<p>【保育理念】 ・ありがたいと言える子に ・どんな時でも明るい子に ・豊かな夢の持てる子に</p> <p>【保育目標】 子どもは五感（視・聴・臭・触・味）を使って物事を吸収し知識に変えていきます。幼い時に、この五感をいかに繊細なものにするかが人間の成長にとって一番大事なことで、さくら保育園は考えています。保育園での集団生活は、子どもたちにとって社会参加の第一歩です。家族以外の先生や友達に対して自分の心を豊かに表現し、他人の幸せを共に喜び、痛み（辛さ）を思いやりいたわる心を養うことを目標にしています。</p>				
<p>【保育所のPR】</p> <ul style="list-style-type: none"> <li>ゆったりした403㎡もの緑の芝生の園庭（第15回芦屋市 花と緑のコンクール「第1位」受賞）で、のびのびと裸足保育を行っています。</li> <li>「新保育所保育指針」の基準を十分以上に満たし、質の高い豊かな保育を行っています。</li> <li>脳の発達を重視し、一人ひとりに応じたきめ細やかな保育を行っています。</li> <li>保育材料を豊富に使って、様々な製作遊びを行っています。年度末の作品集が人気です。</li> <li>給食等の食材は、全て国産の安全なものを使っています。</li> <li>JR芦屋駅、阪神芦屋駅から徒歩約5分です。</li> <li>テレビ・ビデオは使用していません。</li> <li>警備会社による防犯カメラの設置と朝・夕のガードマンの配置による駐車整理を行っています。</li> <li>安田式の体操遊具を取り入れ、専門の先生による体操教室を行っています。</li> <li>最新の空気清浄機や空調設備、消毒液を完備し、感染対策を徹底しています。</li> </ul>				
その他	休園を年度初めに設定 <a href="http://www.ashiyasakura.ed.jp">http://www.ashiyasakura.ed.jp</a>			
建物略図				

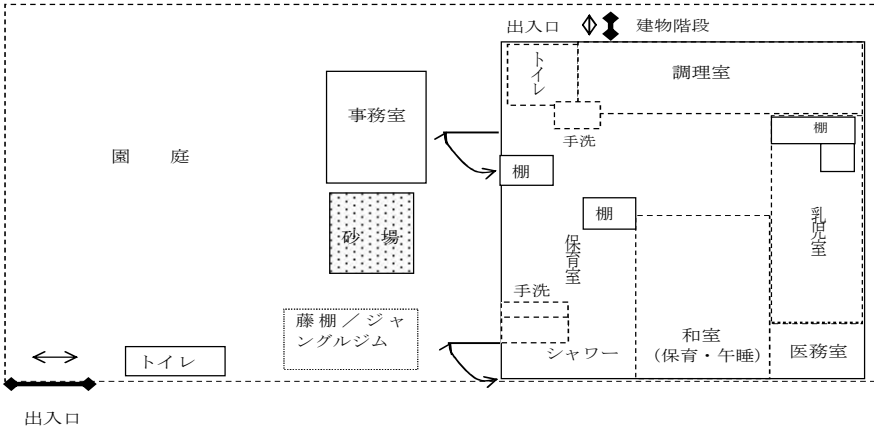
施設名	芦屋こぼと保育園			
設置者	社会福祉法人 芦屋こぼと福祉会			
所在地	芦屋市若宮町3-17 TEL 31-3338			
設置年月日	昭和51年 11月1日	構造	鉄筋コンクリート 2階建	
敷地面積	264.46㎡	床面積	185.32㎡	
定員	30名 0歳児 10名 1~2歳児 20名			
職員数	園長 1名 主任保育士 1名 保育士（非常勤含む） 14名 管理栄養士 1名 調理師（調理補助） 2名 看護師 1名 事務員 1名			
【保育理念】	<ul style="list-style-type: none"> <li>保護者の働く権利を守る</li> <li>子ども達の成長と発達を保障する</li> <li>公的保育を守り、保育の最低基準の改善と向上をめざす</li> <li>安全な保育を目指し、努力する</li> </ul>			
【保育目標】	<ul style="list-style-type: none"> <li>心を開く豊かな遊び</li> <li>自然とのふれあいをたいせつに</li> <li>ともだちづくりあそびあい</li> <li>自立を促し先取りしない</li> <li>個性を生かす一人ひとりのカリキュラム</li> </ul>			
【保育所のPR】	<ul style="list-style-type: none"> <li>1クラスが少人数ですので、一人ひとりの子どもをみつめることができ、その子に応じた援助をしています。</li> <li>家庭的な雰囲気の中で、経験豊かな保育士が発達にそった遊びを重ね、子供たちの心身の全面発達を促します。</li> <li>「食べることが大好きな子ども」をめざして、0歳児の「手づかみ」食べから2歳児の野菜作りやクッキングを体験します。</li> <li>芽生え始めた交流の中で、トラブルも含めた子供同士のふれあいを見守り、基本的な人との関係を育てていきます。</li> <li>毎日の散歩の折々に地域住民との交流を大切にして、地域に見守られた保育園となることを心がけています。</li> </ul> <p>※ その他詳細は法人のホームページをご覧ください <a href="https://kobato-ashiya.com">https://kobato-ashiya.com</a></p>			
建物略図				

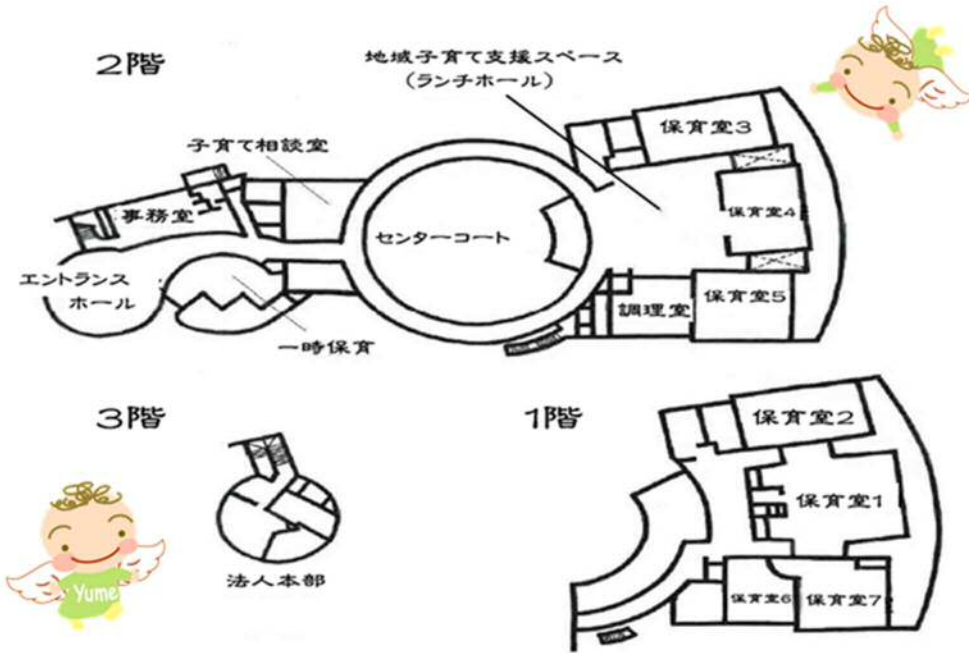
施設名	あゆみ保育園			
設置者	社会福祉法人 芦屋あゆみ会			
所在地	芦屋市東山町30-3 TEL 31-2000			
設置年月日	昭和43年 4月1日	構造	鉄筋コンクリート 5階建1階部分	
敷地面積	349.10㎡	床面積	105.90㎡	
定員	21名 0歳児 9名 1～2歳児 12名			
職員数	園長 1名 保育士（非常勤含む） 10名			副主任 1名 調理師（栄養士） 2名
【保育理念】	<ul style="list-style-type: none"> <li>豊かな愛情と安心して活動できる環境の中で、たくましく生きていくための礎を育む</li> </ul>			
【保育目標】	<ul style="list-style-type: none"> <li>体も心も健やかな子ども</li> <li>意欲を持って生活し遊べる子ども</li> <li>友だちと過ごすことを喜ぶ子ども</li> <li>自分の思いを表現できる子ども</li> </ul>			
【保育所のPR】	<ul style="list-style-type: none"> <li>設立50年以上の歴史と豊富な経験があり、地域に密着した保育園です。</li> <li>少人数で、園全体が家族のような温かい雰囲気の中で、情緒の安定を図り、のびのびと過ごすことのできる環境を提供しています。</li> <li>自然の多く残る地域で、天気の良い日には、近くの公園に散歩に出かけ、自然に触れて季節を感じています。</li> <li>保護者の思いをしっかりと受け止め、家庭との緊密な連携を図り、子育てを支援しています。</li> <li>菜園活動をしたり、食材に触れたり簡単な調理などを通して、「食」に興味を持ち、もりもり食べて元気な身体を作ることを目指しています。</li> <li>園庭開放や行事などを通して、地域のお友達や保護者、老人会、そして近隣の市立保育所や幼稚園の人たちとの交流を大切に、地域づくりに貢献しています。</li> </ul>			
建物略図				

施設名	山手夢保育園			
設置者	社会福祉法人 夢工房			
所在地	芦屋市東芦屋町6-10 TEL23-9646			
設置年月日	平成19年 4月1日	構造	鉄骨造2階建	
敷地面積	1974.68㎡	床面積	1156.61㎡	
定員	120名 0~2歳児 49名 3~5歳児 71名			
職員数	園長 1名 保健師 1名	保育士 24名 事務員 1名	栄養士 4名 用務員 1名	調理師 1名
【保育理念】	子どもの最善の利益を考慮し、利用者主体を根幹に、行政・地域・保育園の緊密な連携を強化し、地域の子育て支援事業の核となる。			
【保育目標】	<ul style="list-style-type: none"> <li>・ 他人の気持ちがわかる子ども</li> <li>・ 自分らしく生きる子ども</li> <li>・ 感性豊かな子ども</li> </ul>			
その他	3歳以上は制服・体操服有り その他の詳細は法人ホームページをご覧ください ---> <a href="http://www.yumekoubou.or.jp/hoiku/">http://www.yumekoubou.or.jp/hoiku/</a>			
建物略図				

施設名	夢咲保育園			
設置者	社会福祉法人 夢工房			
所在地	芦屋市春日町21-8 Tel 34-9614			
設置年月日	平成22年 4月1日	構造	鉄骨造2階建	
敷地面積	532.21 m <sup>2</sup>	床面積	688.28 m <sup>2</sup>	
定員	60名 0~2歳児 29名 3~5歳児 31名			
職員数	園長 1名	保育士 18名	栄養士 1名	調理員 2名
【保育理念】	子どもの最善の利益を考慮し、利用者主体を根幹に、行政・地域・保育園の緊密な連携を強化し、地域の子育て支援事業の核となる。			
【保育目標】	<ul style="list-style-type: none"> <li>・ 他人の気持ちがわかる子ども</li> <li>・ 自分らしく生きる子ども</li> <li>・ 感性豊かな子ども</li> </ul>			
その他	<p>3歳以上は制服・体操服有り</p> <p>その他の詳細は法人ホームページをご覧ください          ---&gt; <a href="http://www.yumekoubou.or.jp/hoiku/">http://www.yumekoubou.or.jp/hoiku/</a></p>			
建物略図				

施設名	蓮美幼児学園芦屋川ナーサリー			
設置者	社会福祉法人 光聖会			
所在地	芦屋市月若町3-10 TEL 35-4152			
設置年月日	平成24年 5月1日	構造	鉄筋4階建	
敷地面積	232.63㎡	床面積	495.24㎡	
定員	65名 0~2歳児 26名 3~5歳児 39名			
職員数	園長 1名 保育士 19名(パート含む) 調理員 3名(パート含む)			

【保育理念】 乳幼児にとって大切なことは人間の根っこを育てることです。生活体験を通して多面的により五感を刺激する、とりわけ知育・情操・体育を育むことにより、子どもたちの関心、興味、意欲を引出し、全人的発達を促していきます。

【保育目標】 ・ かしこいあたま ・ やさしいところ ・ しょうぶなからだ

その他	その他の詳細は法人ホームページをご覧ください ---> <a href="http://renbi.com/">http://renbi.com/</a>
-----	--

建物略図

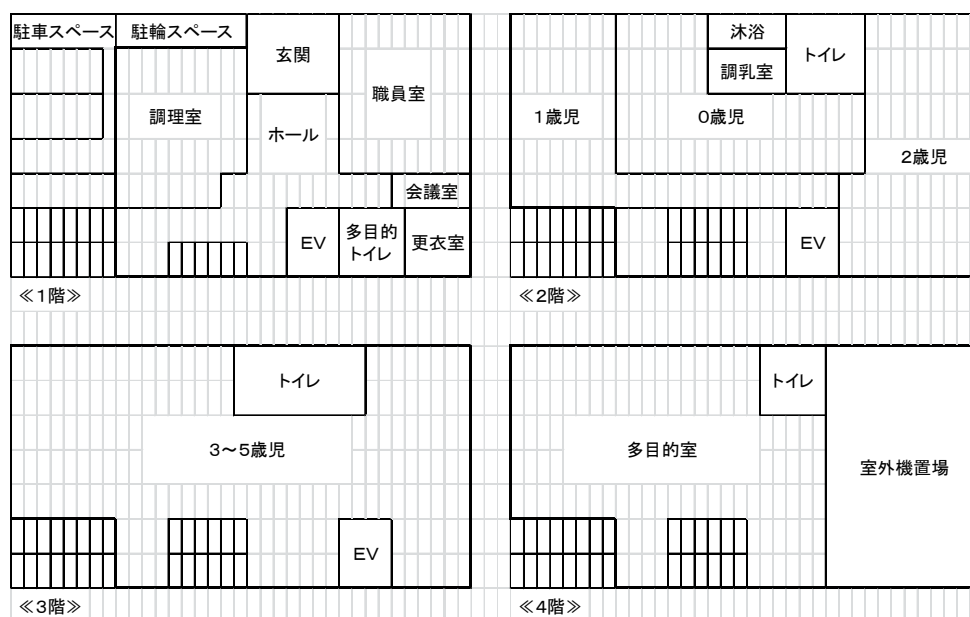

施設名	蓮美幼児学園芦屋山手ナーサリー			
設置者	社会福祉法人 光聖会			
所在地	芦屋市山手町11-8 TEL 25-1152			
設置年月日	平成25年 4月1日	構造	木造・鉄筋コンクリー 2階建	
敷地面積	565.72 m <sup>2</sup>	床面積	419.04 m <sup>2</sup>	
定員	71名 0~2歳児 32名 3~5歳児 39名			
職員数	園長 1名 事務員 1名	保育士 15名 (パート含む) その他パート 1名	調理員 3名	

【保育理念】 乳幼児にとって大切なことは人間の根っこを育てることです。生活体験を通して多面的により五感を刺激する,とりわけ知育・情操・体育を育むことにより,子どもたちの関心,興味,意欲を引出し,全人的発達を促していきます。

【保育目標】 ・ かしいあたま ・ やさしいところ ・ じょうぶなからだ

その他	その他の詳細は法人ホームページをご覧ください ---> <a href="http://renbi.com/">http://renbi.com/</a>
-----	--

建物略図

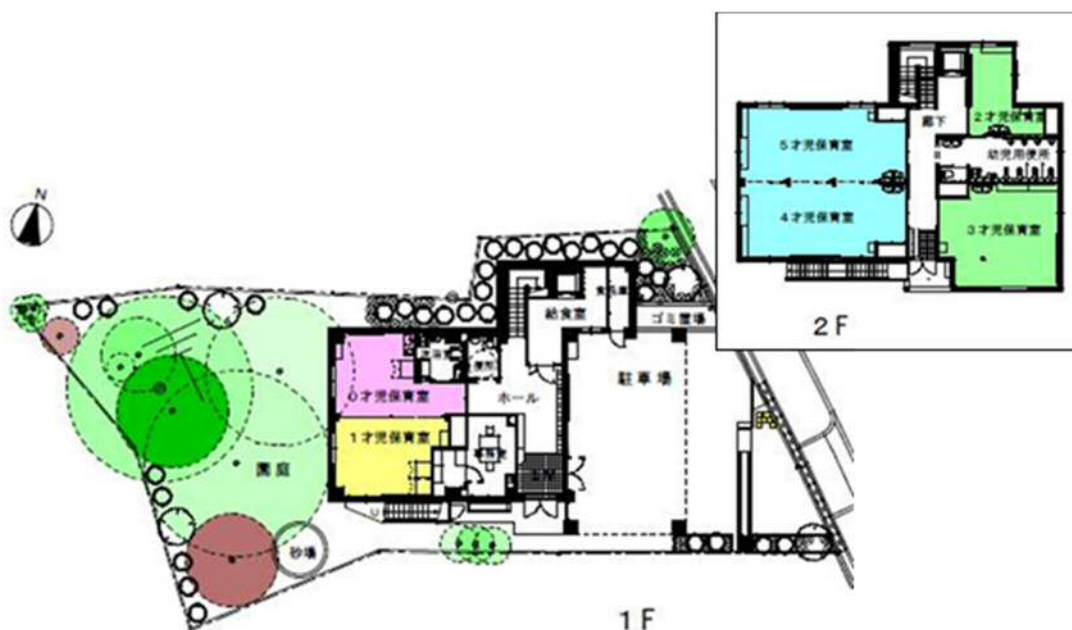



施設名	芦屋こばとぽっぽ保育園			
設置者	社会福祉法人 芦屋こばと福祉会			
所在地	芦屋市若宮町3-18 TEL 23-3100			
設置年月日	平成26年 4月1日	構造	鉄筋コンクリート 3階建	
敷地面積	609.07 m <sup>2</sup>	床面積	553.95 m <sup>2</sup>	
定員	71名 0~2歳児 20名 3~5歳児 51名			
職員数	園長 1名 保育士(非常勤含む) 16名	主任保育士 1名	事務員 1名 栄養士 2名	看護師 1名 調理師 1名

- 【保育理念】
- 保護者の働く権利を守る
  - 子ども達の成長と発達を保障する
  - 公的保育を守り、保育の最低基準の改善と向上をめざす
  - 安全な保育を目指し、努力する
- 【保育目標】
- 心を開く豊かな遊び
  - 自然とのふれあいをたいせつに
  - ともだちづくりあそびあい
  - 自立を促し先取りしない
  - 個性を生かす一人ひとりのカリキュラム

【保育園のPR】

- 床は国産の檜を使用し、1年中裸足で快適に気持ちよく過ごせます。ホール・0.1.2歳児室は、床暖房完備しています。
- 園庭には、砂場、畑があり自然との触れ合いを大切にしています。
- おひさまの光が、さんさんと降り注ぎ、明るい設計の保育室です。
- 「食べるのが大好きな子ども」をめざし、野菜作り、クッキングを体験します。
- 乳児専用のテラスに芝生があり、ハイハイをしたり、裸足で歩いたり、ゆったりと過ごせます。
- 家庭的な雰囲気の中で、経験豊かな保育士が発達にそったあそびを重ね、子ども達の心身の全面発達を促します。

※ その他の詳細は法人ホームページをご覧ください。 <https://kobato-ashiya.com>

建物略図

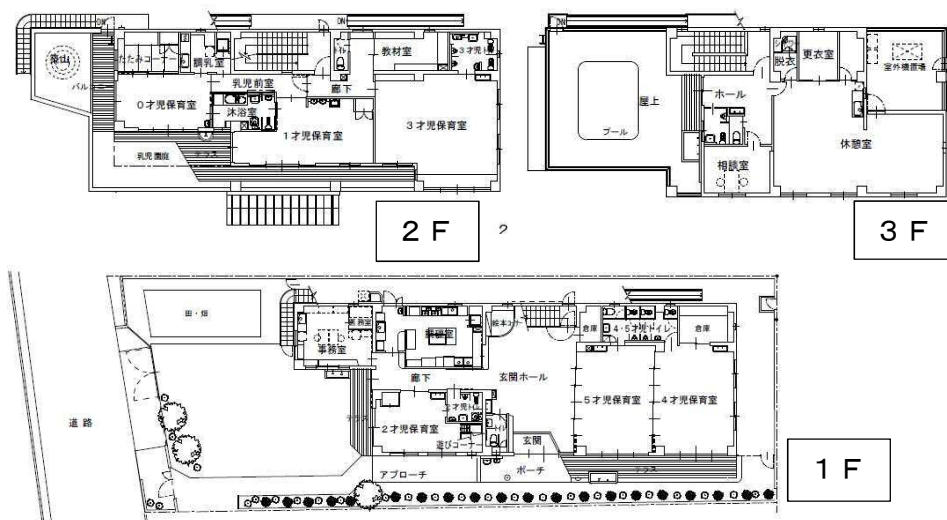

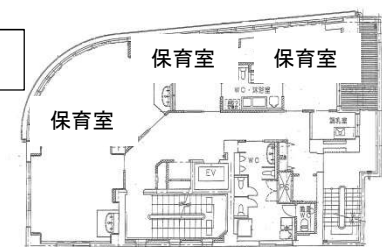
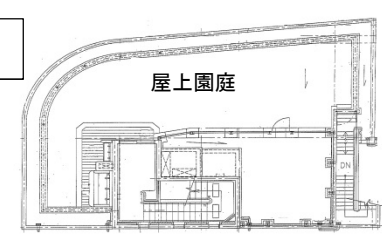

施設名	茶屋保育園			
設置者	社会福祉法人 山の子会			
所在地	芦屋市茶屋之町5-15 TEL25-5552			
設置年月日	平成26年 12月1日	構造	鉄筋コンクリート 3階建	
敷地面積	330.1㎡	床面積	659.04㎡	
定員	78名 0歳児 3名 1~5歳児 各15名			
職員数	園長 1名 管理栄養士 2名	主任保育士 1名 調理師 1名	保育士（非常勤含む） 22名 事務員 1名 看護師 1名	
【保育理念】	<p>子ども一人ひとりを愛し 保護者の気持ちに寄り添い 個性・感性を伸ばし 社会で活躍する子どもを育てる保育を目指します</p>			
【保育目標】	<p>いつも笑顔で挨拶する子ども たくさんの愛に包まれ、愛されていることを感じられる子ども 心も体も健やかな子ども 自分の力を信じやってみようと思う子ども</p>			
【園の特色】	<p>＊「食」を大切にしています ＊絵本の読み聞かせが大好きです ＊わらべうた遊びが大好きです ＊年間の行事を通して「楽しみ」と「学び」を共有しています ＊幼児教育の積極的な位置づけをしています</p> <ul style="list-style-type: none"> <li>・幼児クラスは毎週食育 day を設けています。</li> <li>・絵本の貸し出しを行っています。</li> <li>・保育士と一対一でゆったり過ごす時間を大切にしています。</li> <li>・小学校生活に見通しがもてるよう幼児教育や保育内容を工夫しています。（外部講師レッスン等）</li> </ul>			
建物略図	<div style="display: flex; flex-wrap: wrap;"> <div style="width: 50%;"> <p>1 F</p>  </div> <div style="width: 50%;"> <p>2 F</p>  </div> <div style="width: 50%;"> <p>3 F</p>  </div> <div style="width: 50%;"> <p>R F</p>  </div> </div>			

施設名	翠ヶ丘保育園			
設置者	社会福祉法人 山善福社会			
所在地	翠ヶ丘町20番1号 Tel.25-2525			
設置年月日	令和2年 4月1日	構造	軽量鉄骨造 1階	
敷地面積	670.52㎡	床面積	339.91㎡	
定員	56名 0歳児 6名 1歳児 10名 2歳児 10名 3歳児 15名 4歳児 15名			
職員数	園長 1名 主任 1名 保育士（非常勤含む）10名 栄養管理士 1名 調理師 1名 看護師 1名			

【保育理念】

「人の心と人の和」を大切にし、「大地に根差した生きる力を育む」教育,保育を行います。

【教育・保育目標】

健康「げんきいっぱい」 言葉「話してみたい聞いてみたい」 人間関係「ともだちっていいな」

表現「自分でできたよ」 環境「見つけてみよう、やってみよう」

子育て支援「保護者とともに学び喜び合える関係を」

【保育所のPR】

《しっかり食べる，おもいっきり遊ぶ，ぐっすり眠る，あいさつができる，  
あたりまえのようだけれども，とっても大切なこと》

○年間とおして裸足保育を行います。

○家庭的な雰囲気の中で，一人ひとり大切に保育します。

○乳児期は担当制による丁寧な育児を行い，生活面での自立を目指します。

建物略図

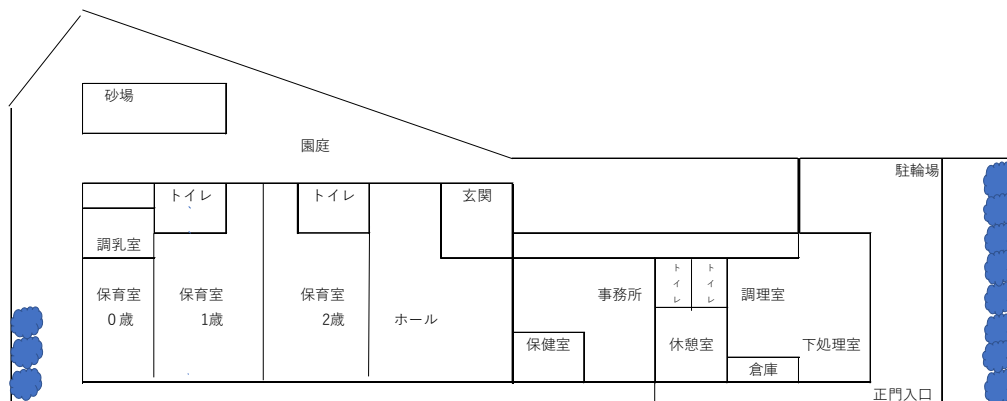

施設名	はなえみ保育園			 <p>社会福祉法人豊富台福祉会 はなえみ保育園 Hanaemi Child Daycare Center</p>
設置者	社会福祉法人豊富台福祉会			
所在地	芦屋市浜芦屋町3番26号	Tel.35-8400		
設置年月日	令和2年 4月1日	構造	鉄筋コンクリート 2階建	
敷地面積	1,321.81 m <sup>2</sup>	床面積	800.85 m <sup>2</sup>	
定員	80名 0～2歳児 23名 3～5歳児 57名			
職員数(予定)	園長 1名 主任保育士 2名 保育士(非常勤含む) 12名 管理栄養士 2名 栄養士 1名 保健師 1名 非常勤事務員 1名			

【保育理念】

- ・一人一人の子ども之最善の利益を守り、保護者の皆様と共に心身を健やかに育みます。
- ・子どもが様々な人と出会い、関わり、心を通わせながら成長していくために、乳幼児期にふさわしい生活の場を豊かに作りあげていきます。

【保育目標】

- ・心も身体も健やかな子ども
- ・自分らしさを発揮する子ども
- ・相手を思いやる子ども
- ・認め合い、協力し合う子ども
- ・豊かな感性と好奇心、探求心を持つ子ども

保育の基本方針〈家庭的な雰囲気の中で、一人一人の子どもを大切に育てるための保育〉

- ・保育士は常に温かく落ち着いた態度で子どもに接し、子どものあるがままを受け入れます。
- ・子どもが安全に安心して過ごせ、また、一人一人の発達や興味にあった遊びが豊かに展開できるような保育環境を整え、子どもが自主的に遊ぶ姿を見守ります。
- ・子ども自身が「愛されている」「認められている」「大切にされている」と感じられるように一人一人の子どもに愛情を持って寄り添います。
- ・伝統的な行事やわらべ歌遊びを取り入れ日本古来の文化を学びます。また、小動物や植物など自然との触れ合いを通して命の大切さや豊かな感性を育てます。
- ・乳児は担当制による丁寧な育児を通して、生活習慣の自立を図ります。
- ・給食は、子どもの成長に即した内容で実施し、心身の健やかな発達を支えます。
- ・楽しく食べる体験を通して、子どもの食への関心を育み、「食を営む力」の基礎を培います。
- ・十分な運動遊び、戸外遊びを通して全身の諸機能の調和的発達を促します。
- ・食事、排泄、睡眠、運動など毎日の生活リズムを整え、健康な身体の基本をつくります。
- ・子どもの人格を尊重して保育することで、自分も他者も大切にできる心を育てます。
- ・色々な国や地域の文化に触れる経験を通して、違いに気付いたり相手を認めたりする心を育てます。

建物略図

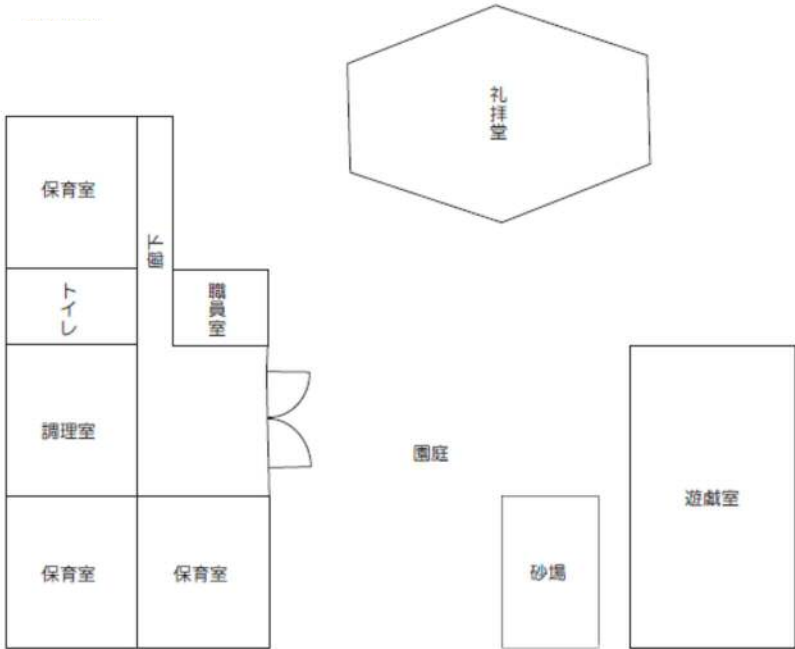

施設名	認定こども園 愛光幼稚園			
設置者	学校法人芦屋聖マルコ学園			
所在地	芦屋市公光町2-10	Tel 22-5481		
設置年月日	大正10年 3月1日	構造	園舎：煉瓦造建物平屋 遊戯室：鉄骨造建物平屋	
敷地面積	1,155.0㎡	床面積	423.0㎡	
定員	93名 保育所部18名（3～5歳児各6名） 幼稚園部75名（3～5歳児各25名）			
職員数	園長 1名 保育教諭（非常勤含む）	副園長 1名 14名	主幹教諭 1名 事務員 1名	
【保育理念】	キリスト教精神に基づき、子ども自らが生きる力を高め、豊かな個性を伸ばし、ともに生きることを喜びとする保育をめざす。			
【保育目標】	心の豊かな子ども 自分と人を愛する子ども 喜んで生きる子ども			
【保育方針】	ひとりひとりを大切にする保育 遊びを大切にする保育 目に見えないものを大切にする保育 地域や社会に貢献する保育			
その他	休園日を年度初めに設定します。夏季休園及び運動会代休、年末年始休園、その他休園日があります。土曜日、保護者に参加していただく行事が年に数回あります。平日は毎月保護者会があり、年に数回懇談会があります。 令和3年度入園説明会の詳細はホームページをご確認ください。			
建物略図				

施設名	幼保連携型認定こども園 浜風あすのこども園			
設置者	社会福祉法人子どもの家福祉会			
所在地	芦屋市浜風町1番2号 Tel.26-7010			
設置年月日	平成29年 4月1日	構造	鉄骨造 2階建	
敷地面積	2,958.04 m <sup>2</sup>	床面積	1,844.97 m <sup>2</sup>	
定員	200名 保育所部 135名（0歳児15名 1歳児20名 2～5歳児各25名） 幼稚園部 65名（3歳児20名 4歳児22名 5歳児23名）			
職員数	園長 1名 主幹保育教諭 2名 保育教諭（非常勤含む） 28名 栄養士・調理師 5名 看護師 1名 他			

【保育理念】 子どもの権利を尊重し、子どもが豊かに生きることのできるこども園を創る

- 【保育方針】
- 生きる力を育てる—子どもの自主性を生かす
  - 子ども理解—細かくではなく深く理解する
  - 家庭・こども相談支援—親のカウンセリング

子どもをたっぷりとかわいがり、抑圧せず、のびやかに育てたいと思います。

\*詳細は法人ホームページをご覧ください。  
[www.hyogo-hoiku.jp](http://www.hyogo-hoiku.jp) (子どもの家福祉会)

### 建物略図



1階平面図



2階平面図



施設名	幼保連携型認定こども園 しおさいこども園			
設置者	社会福祉法人山善福祉会			
所在地	芦屋市涼風町5番2号 Tel 34-3333			
設置年月日	平成30年 4月1日	構造	鉄骨一部 コンクリート造	
敷地面積	3,561.55 m <sup>2</sup>	床面積	1,459.45 m <sup>2</sup>	
定員	180名 保育所部 90名 (0歳児9名 1歳児12名 2歳児15名 3~5歳児各18名) 幼稚園部 90名			
職員数	園長 1名 栄養士 2名 学童保育 1名	主幹保育教諭 2名 調理師 3名 保育補助 3名	保育教諭 21名 (非常勤含む) 子育て支援 2名 看護師 1名	

【理念】

「人の心と人の和」を大切に、「大地に根差した生きる力を育む」教育・保育を行います。

【教育・保育目標】

健康「げんきいっぱい」 言葉「話してみたい、聞いてみたい」 人間関係「ともだちっていいな」  
表現「自分でできたよ」 環境「見つけてみよう、やってみよう」  
子育て支援「保護者とともに学び喜び合える関係を」

【保育所のPR】

《生活・こどもたち主体の遊び・豊かな食育を通して一人ひとりのこどもたちを大切に  
育てていきます》

○年間とおして裸足保育を行います。

○野菜や果物を育て、クッキングを通して食への意欲、五感を育てます。

○乳児期は担当制による丁寧な育児を行い、生活面での自立を目指します。

○幼児期は異年齢クラスの関わりの中で、人と関わる力を養い、自尊感情を十分に高められるようにします。

○5歳児になると法人のファームでたけのこ堀り、田植え、稲刈りを経験します。

建物略図

- 平面図
- 鉄骨一部  
コンクリート造  
(耐火構造)
- 平屋建て

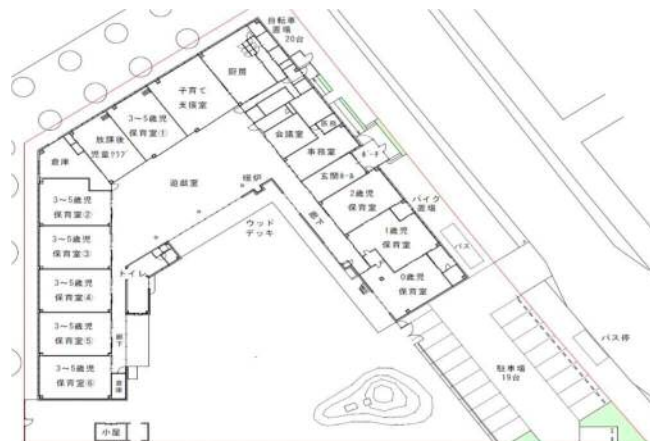

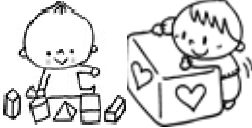
施設名	あゆみ SEIDO 保育園			 
設置者	社会福祉法人 芦屋あゆみ会			
所在地	芦屋市精道町12-14		TEL22-2678	
設置年月日	平成27年 4月1日	構造	鉄筋コンクリート 4階建1階部分	
敷地面積	227.04㎡	床面積	99.80㎡	
定員	19名 0歳児 6名 1～2歳児 13名			
職員数	園長 1名 副主任 1名 保育士 7名（非常勤含む） 調理師（栄養士） 2名			

【保育理念】 ・ 豊かな愛情と安心して活動できる環境の中で、たくましく生きていくための礎を育む

【保育目標】 ・ 体も心も健やかな子ども ・ 自分の思いを表現できる子ども  
 ・ 意欲を持って生活し遊べる子ども  
 ・ 友だちと過ごすことを喜ぶ子ども

【保育所のPR】

- ・ 法人は、市内で50年以上の歴史と豊富な保育経験を持っています。
- ・ 少人数で、園全体が家族のような温かい雰囲気の中で、情緒の安定を図り、のびのびと過ごすことのできる環境を提供しています。
- ・ 天気の良い日には、近くの公園に散歩に出かけ、自然に触れて季節を感じています。
- ・ 保護者の思いをしっかりと受け止め、家庭との緊密な連携を図り、子育てを支援しています。
- ・ 菜園活動をしたり、食材に触れたり簡単な調理などを通して、「食」に興味を持ち、もりもり食べて元気な身体を作ることを目指しています。
- ・ 行事などを通じて、保護者同士が自然につながることを大切にします。また、地域の子育て世帯や、近隣の保育所や幼稚園との交流を大切に、地域づくりをめざしていきます。

建物略図

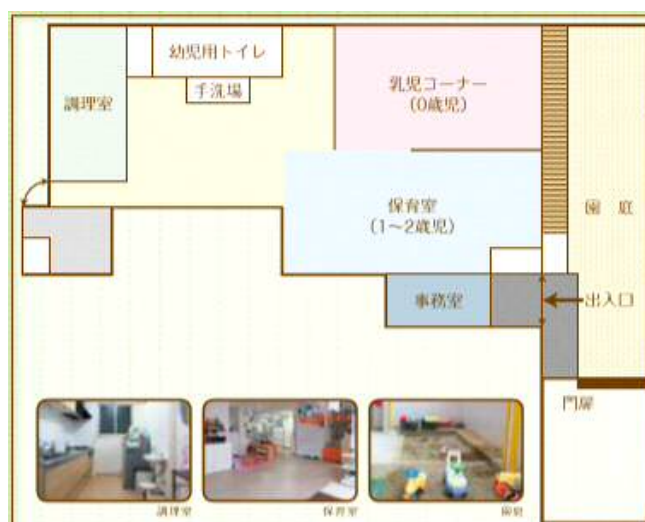

施設名	蓮美幼児学園芦屋打出プリメール			
設置者	宗教法人 光聖寺			
所在地	芦屋市打出町2-3 芦屋ニューコーポ101 TEL 31-4152			
設置年月日	平成27年 4月1日	構造	鉄筋コンクリート 8階建1階部分	
敷地面積	62.91㎡	床面積	62.91㎡	
定員	12名 0歳児 2名 1~2歳児 10名			
職員数	施設長 1名 保育士 6名(パート含む)			

【保育理念】 乳幼児にとって大切なことは人間の根っこを育てることです。生活体験を通して多面的により五感を刺激する,とりわけ知育・情操・体育を育むことにより,子どもたちの関心,興味,意欲を引出し,全人的発達を促していきます。

【保育目標】 ・ かしこいあたま ・ やさしいところ ・ じょうぶなからだ

その他 その他の詳細は法人ホームページをご覧ください  
---> <http://renbi.com/>

建物略図

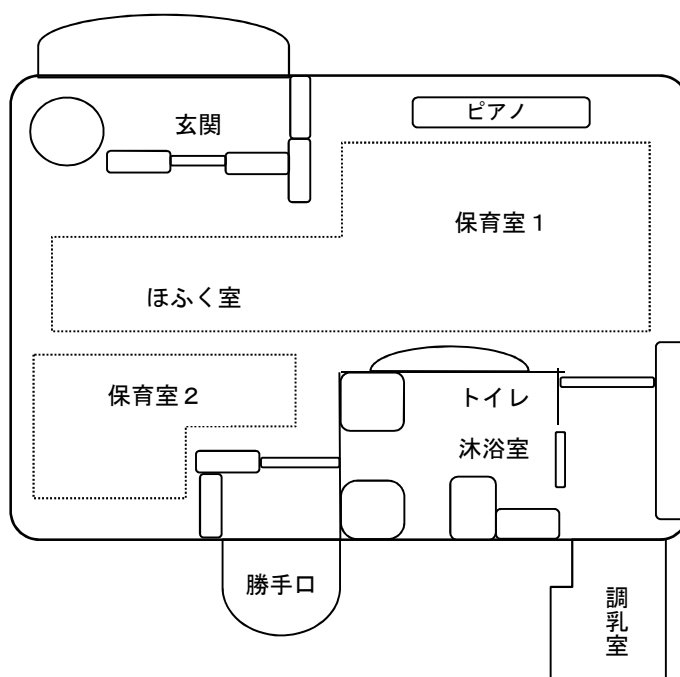

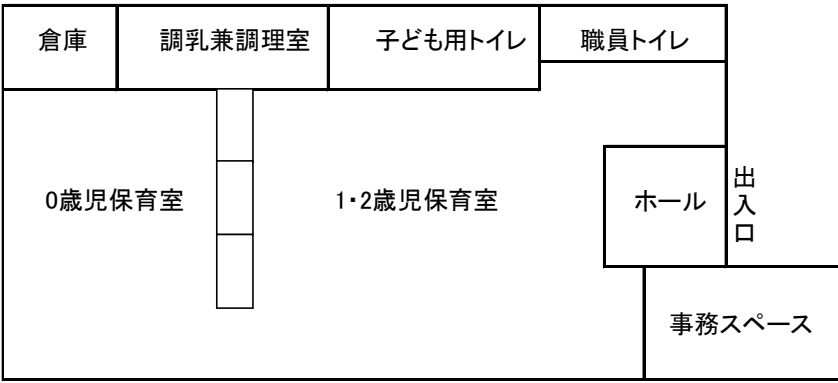

施設名	HANA保育園			
設置者	合同会社HANA保育園			
所在地	芦屋市朝日ヶ丘町24-7 Tel 22-5066 22-2587			
設置年月日	平成27年 10月1日	構造	木造 3階建1階部分	
敷地面積	992.42㎡	床面積	137.86㎡	
定員	18名 0歳児 6名 1~2歳児 12名			
職員数	園長 1名 副主任保育士 1名 保育士 11名(非常勤含む) 栄養士(非常勤) 1名 調理員 4名(非常勤) 看護師 1名			
【保育理念】	子ども一人ひとりから学び、個性を重んじ、保護者とともに育ちあう			
【保育目標】	<ul style="list-style-type: none"> <li>・優しくつよい心の子</li> <li>・明るい心の子</li> <li>・心と身体の元気な子</li> </ul>			
【保育所のPR】	<ul style="list-style-type: none"> <li>・少人数の暖かい家庭のような雰囲気の中で大切なお子様をお預かりします。</li> <li>・子育て支援の観点から、ご家庭の負担軽減を目指しています。(トイレトレーニング中の洗濯などは園で行います)</li> <li>・広い畑で季節の野菜を育て、収穫を楽しんだり、産地にこだわった食材で食育を行います。</li> <li>・安全な環境の中、のびのびと保育を行い、英語や知育活動も取り入れ、一人ひとりの可能性を大きく育てます。</li> <li>・園庭や近くの公園でたくさん身体を動かし、丈夫な身体を育みます。</li> </ul>			
	<ul style="list-style-type: none"> <li>・ 駐車場完備</li> </ul>	 <p style="text-align: center;">砂場</p> <p style="text-align: center;">園庭</p>		

施設名	ニチイキッズ芦屋保育園			
設置者	株式会社 ニチイ学館			
所在地	芦屋市業平町8-17 メインステージ芦屋川2F TEL 25-1861			
設置年月日	平成27年 12月1日	構造	鉄骨造 4階建2階部分	
敷地面積	111.58㎡	床面積	111.58㎡	
定員	19名 0歳児 6名 1~2歳児 13名			
職員数	園長 1名 保育士 7名 (パート含む) 調理員 2名 (パート含む)			
<p>【保育理念】 おもいっきり遊ぶ。おもいっきり学ぶ。</p> <p>【保育目標】 すくすく育つ。わくわく遊ぶ。いきいき過ごす。</p>				
<p>【保育所のPR】</p> <ul style="list-style-type: none"> <li>子ども達一人ひとりの興味関心を大切に育み、主体的に『おもいっきり』楽しめる保育内容を考え取り組んでいます。</li> <li>家庭的で一人ひとりの発達に寄り添った保育を心がけ、のびのびと安心して過ごせる環境づくりを行っています。</li> <li>近くには、芦屋川が流れ、公光公園や月若公園があり、一年を通して散歩に出かけ自然に触れながら季節の移り変わりを味わうことができます。散歩を通して地域の方との触れ合いも大切にしています。</li> <li>保護者の方とのコミュニケーションも重要視しています。育児に対する相談も随時対応します。保育園が子育てのよきパートナーになるように努めます。</li> </ul>				
その他	その他の詳細は法人ホームページをご覧ください ---> <a href="http://nichiikids.net">http://nichiikids.net</a>			
<p>建物略図</p> 				

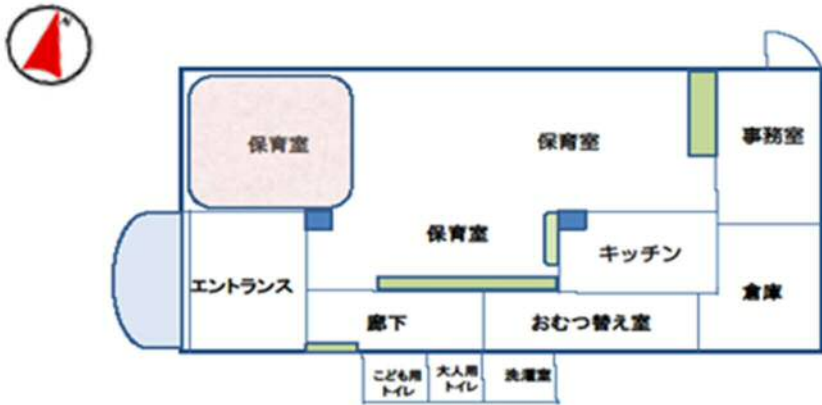
施設名	ポピンズ小規模保育園芦屋			
設置者	株式会社 ポピンズ			
所在地	芦屋市楠町 8-16 ハイネス山下 1F TEL 32-8530			
設置年月日	平成28年 4月1日	構造	鉄筋コンクリート	
敷地面積	—	床面積	161.39㎡	
定員	19名 0歳児 6名 1～2歳児 13名			
職員数	施設長 1名 保育士 15名(パート含む)			
【保育理念】	「人生で最も重要な時期の人間教育を目指します。」			
【保育目標】	<ul style="list-style-type: none"> <li>・寛容な人間</li> <li>・聡明で愛情深い人間</li> <li>・探究心の旺盛な人間</li> <li>・グローバル社会で活躍できる人間</li> </ul>			
【保育所のPR】	<p>＊ お子さまの主体的な活動（「多文化理解教育」・「食育活動」・「運動カリキュラム」・「英語であそぼう」・「リトミック」・「絵画制作」など）を通してのお子さまの「個性」を伸ばすプログラムを実践します。</p> <p>＊ スタッフ一同が心をひとつにして、いつも笑顔で、一人ひとりのお子さまに寄り添うエデュケア（養護と教育）を行います。</p> <p>＊ 親子遠足・夏祭り・潜入型保育参観・交通安全教室など、保護者様と一緒に過ごせる行事を通して、親子の関わりや保護者さま同士の交流を深めながら小規模ならではの温かい施設運営を実践します。</p>			
その他	その他の詳細は法人ホームページをご覧ください ---> <a href="http://www.poppins.co.jp">www.poppins.co.jp</a>			
建物略図				

施設名	小規模保育 わかば保育園			 Wakaba Child Daycare Center
設置者	社会福祉法人豊富台福祉会			
所在地	芦屋市精道町8-20 Tel.31-6000			
設置年月日	平成31年1月1日	構造	鉄筋コンクリート造	
敷地面積	1,312.97㎡	床面積	150.00㎡	
定員	19名 0歳児 3名 1～2歳児 16名			
職員数	園長 1名 保育士 8名（非常勤含む） 看護師 1名 調理師 4名（非常勤）			

#### 【保育理念】

- ・一人一人の子どもの最善の利益を守り、保護者の皆様と共に心身を健やかに育みます。
- ・子どもが様々な人と出会い、関わり、心を通わせながら成長していくために、乳幼児期にふさわしい生活の場を豊かにつくりあげていきます。

#### 【保育目標】

- ・心も身体も健やかな子ども
- ・自分らしさを発揮する子ども
- ・様々な人と出会い、関わり、心を通わせる子ども
- ・豊かな感性と好奇心、探求心を持つ子ども

#### 【保育所のPR】

- ・保育士等は常に温かく落ち着いた態度で子どもに接し、子どものあるがままを受け入れます。
- ・子どもが安全に安心して過ごせ、また、一人一人の発達や興味にあった遊びが豊かに展開できるよう保育環境を整え、子どもが自主的に遊ぶ姿を見守ります。
- ・子ども自身が「愛されている」「認められている」「大切にされている」と感じられるように一人一人の子どもに愛情を持って寄り添います。
- ・小動物や植物など自然との触れ合いを通して命の大切さや豊かな感性を育てます。
- ・担当制による丁寧な育児を通して、生活習慣の自立を図ります。
- ・給食は、子どもの成長に即した内容で実施し、心身の健やかな発達を支えます。
- ・楽しく食べる体験を通して、子どもの食への関心を育み、「食を営む力」の基礎を培います。
- ・十分な運動遊び、戸外遊びを通して全身の諸機能の調和的発達を促します。
- ・食事、排泄、睡眠、運動など毎日の生活リズムを整え、健康な身体の基礎をつくります。
- ・子どもの人格を尊重して教育・保育することで、自分も他者も大切にできる心を育てます。

#### 建物略図



## 市立幼稚園・保育所のあり方について

※ 芦屋市では、今後の幼稚園と保育所のあり方について、  
取り組みを進めています。  
その概要について次頁以降に記載しています。



## 市立幼稚園・保育所のあり方について

---

就学前教育・保育施設について、学校教育審議会の答申及び喫緊の課題である待機児童の解消への取組等を踏まえ、すべての就学前の子ども達の最善の利益につながるよう、市立幼稚園及び市立保育所の適正規模について検討した結果、下記のとおり8園体制の市立幼稚園は5園体制とし、6所体制の市立保育所は2所体制とし、市立認定こども園を2園新設する。

### 記

- 1 朝日ヶ丘幼稚園を岩園幼稚園に統合し、岩園幼稚園として運営する（令和2年4月）。また、駐車場、スクールゾーン等の課題の解決を検討し、朝日ヶ丘幼稚園跡地に私立幼保連携型認定こども園を誘致する（令和4年4月開園）。
- 2 精道幼稚園を精道保育所と統合し、精道保育所跡地に市立幼保連携型認定こども園（定員181人（ただし、平成31年4月から令和3年3月までは、定員146人））を新設する（平成31年4月に精道幼稚園跡地で開園し、その後令和3年4月に精道保育所跡地へ移転）。
- 3 打出保育所及び大東保育所を民間移管する（令和4年4月移管）。
- 4 分庁舎に私立小規模保育事業所（平成31年1月開園）を、ハートフル福祉公社跡地に私立認可保育所を誘致する（令和2年4月開園）。
- 5 伊勢幼稚園及び新浜保育所を統合し、西蔵町市営住宅跡地に市立西蔵幼保連携型認定こども園（定員186人）を新設する（令和3年4月開園）。また、伊勢幼稚園跡地に私立幼保連携型認定こども園を誘致する（令和4年4月開園）。

以上



市立幼稚園・保育所のあり方について

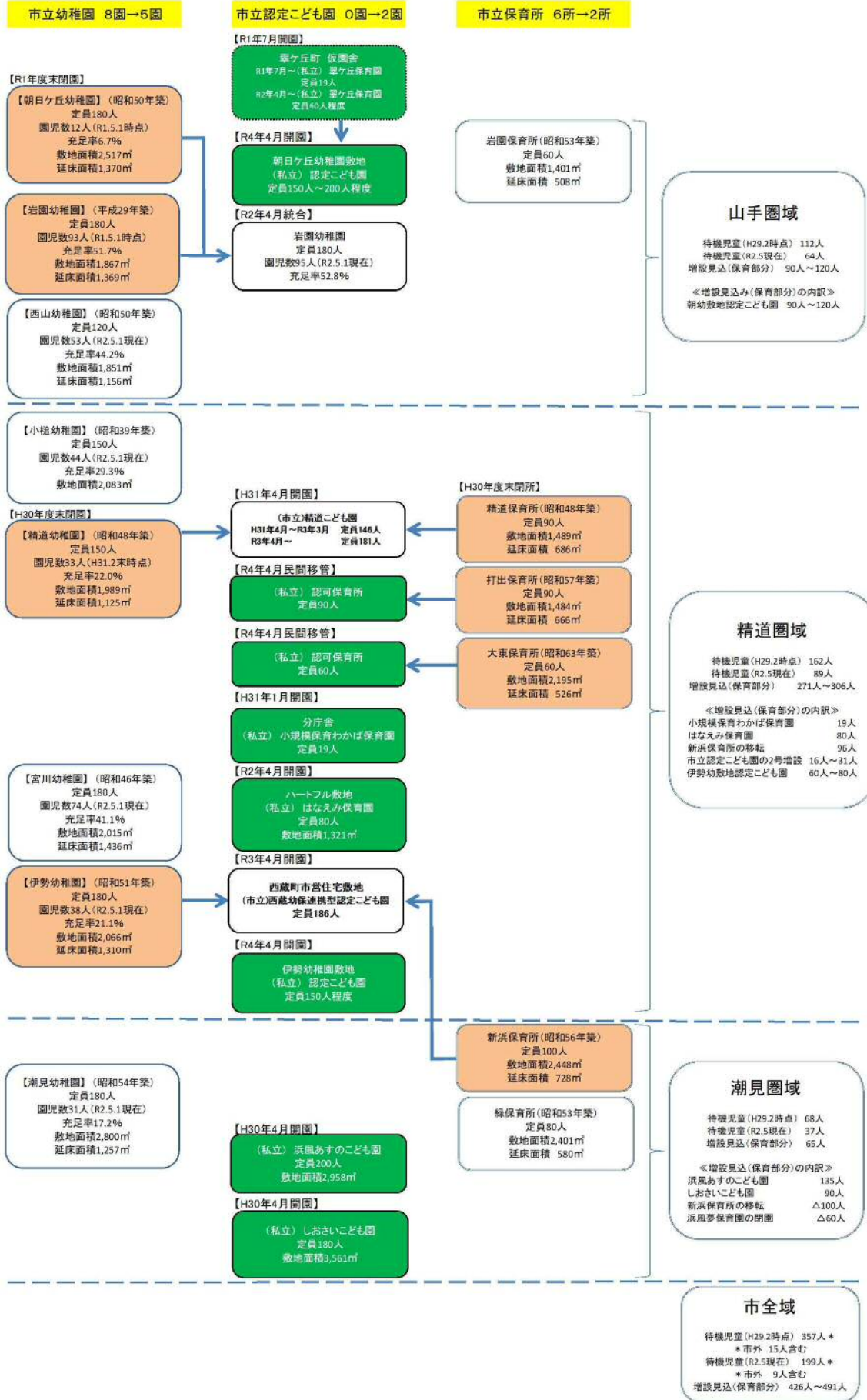



## 芦屋市民憲章

- 1 わたくしたち芦屋市民は、文化の高い教養豊かなまちをきずきましょう。
- 1 わたくしたち芦屋市民は、自然の風物を愛し、まちを緑と花でつつみましょう。
- 1 わたくしたち芦屋市民は、青少年の夢と希望をすこやかに育てましょう。
- 1 わたくしたち芦屋市民は、健康で明るく幸福なまちをつくりましょう。
- 1 わたくしたち芦屋市民は、災害や公害のない清潔で安全なまちにしましょう。

保育所・保育の内容については、以下のページもご覧ください。

芦屋市公式ホームページ・保育所

<http://www.city.ashiya.lg.jp/kodomo/hoikusho.html>

芦屋市就学前カリキュラム

<http://www.city.ashiya.lg.jp/gakkoukyouiku/syuugakumaekarikyuramu.html>

芦屋市接続期カリキュラム

[http://www.city.ashiya.lg.jp/kodomoseisaku/shinseido/jigyoushaboshuu/documents/setsuzokuki\\_01.pdf](http://www.city.ashiya.lg.jp/kodomoseisaku/shinseido/jigyoushaboshuu/documents/setsuzokuki_01.pdf)