

広報

あしや

2003年 (平成15年) 3月1日号

No.863

毎月1日・15日発行

発行 / 芦屋市役所(広報課)

☎0797-31-2121

〒659-8501

兵庫県芦屋市精道町7番6号

ホームページ

<http://www.city.ashiya.hyogo.jp/>

メールアドレス

info@city.ashiya.hyogo.jp



演出 / 大森一樹(映画監督) 撮影 / 山口宏(写真家) イラスト / なかにし和子

ふたたび芦屋を歩く

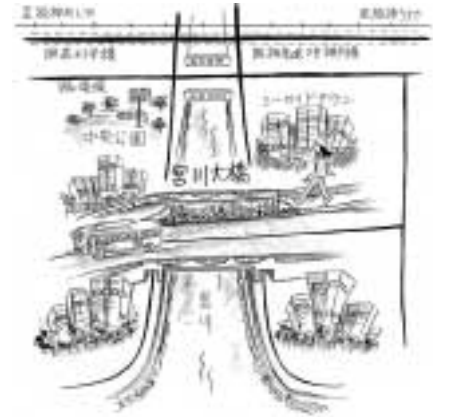

宮川大橋

昭和53年、シーサイドタウン誕生に先立ち宮川に架けられた橋。全幅約14m、延長49mあり、広い歩道と車道の間には漣(さざなみ)を連想させる銀色のオブジェが美しい。

統一地方選挙が始まります

投票日

県議会議員選挙 4月13日
市長・市議会議員選挙 4月27日

問い合わせ 選挙管理委員会 ☎2100

四月には大切な統一地方選挙が行われます。必ず投票に行きましょう。
芦屋市で投票できる人

【県議会議員選挙】

昭和五十八年四月十四日以前に生まれた人

平成十五年一月三日以前に芦屋市に転入届をし、引き続き住民基本台帳に登録されている人

平成十四年十二月十三日以後に芦屋市から県内へ転出し、芦屋市の選挙人名簿に登録されている人

(新住所地の市民課で発行する、引き続き県内居住の証明書が必要)

【市長・市議会議員選挙】

昭和五十八年四月二十八日以前に生まれた人

平成十五年一月十九日以前に芦屋市に転入届をし、引き続き住民基本台帳に登録されている人

市外へ転出された人は、投票できません。

不在者投票

投票日に仕事・旅行・レジャー等の予定のある人は、不在者投票制度をご利用ください。

【県議会議員選挙】

市役所北館一階玄関西側

期間 四月四日(金)～十二日(土)

時間 午前八時三十分～午後八時

ラポルテ本館三階市民サービスコーナー東側

期間 四月六日(日)～十二日(土)

時間 午前十時～午後八時

【市長・市議会議員選挙】

市役所北館一階玄関西側

期間 四月二十日(日)～二十六日(土)

時間 午前八時三十分～午後八時

ラポルテ本館三階市民サービスコーナー東側

期間 四月二十日(日)～二十六日(土)

時間 午前十時～午後八時

市長・市議会議員選挙立候補予定者説明会

市長・市議会議員選挙に立候補予定のかたは、ご出席ください。

日時 三月八日(土)午後二時から

会場 市民センター・四 一室

一候補者につき、二人までの出席をお願いします。

印鑑をご持参ください。

キャナルパーク“あゆみ橋”に防風パネルを設置しています



市では、以前から要望のあった“あゆみ橋”の防風対策として、防風パネルの設置工事を進めています。工事完成は3月25日(火)を予定しています。工事中はなにかとご不便をおかけしますが、ご理解・ご協力をお願いします。

問い合わせ 道路課 ☎38-2062

南芦屋浜の住環境を活気あるものに！ 陽光町に新規店舗を募集します

南芦屋浜の陽光町に、店舗面積が351㎡(5業者で分ける)の新規店舗を募集しています。家賃は1店舗・月額約6万円(店舗面積により増減)、その他に内装費用や共同分担金などが必要です。募集業種は、食料品店・食肉店・八百屋・魚屋・薬局で、新規開業またはすでに事業を営んでいるかたを募集しています。募集説明会は、3月5日(水)午後2時から芦屋市商工会(公光町4-28 ☎23-2071 FAX32-4177)で行います

問い合わせ 経済課 ☎38-2033

芦屋警察署が重点警戒活動 防犯対策

「まちづくり懇談会」ほか、以前から強かった要望の一つに、ひたたりや空き巣ねらいへのパトロールの強化がありました。芦屋警察署では、今年1月に「街頭犯罪等抑止総合対策室」を設置し、街頭活動を展開しています。引き続き市内のひたたり多発地域での重点警戒活動を実施し、パトロールの強化や犯罪の抑止のための街頭活動、また被害予防の呼びかけをします。

問い合わせ 芦屋警察署 ☎23-0110

「西蔵町自主防災会」が兵庫県知事表彰を受賞



知事表彰を受賞する 山口西蔵町自主防災会会長

1月25日に兵庫国際センターで開催の「平成14年度自主防災活動推進大会」において、西蔵町自主防災会の活動が、地域の防災活動の実践に顕著な功績があったと認められ、優良自主防災組織表彰(兵庫県知事表彰)を受賞しました。

問い合わせ 防災対策課 ☎38-2093



まちづくり懇談会

昨年十一月、芦屋市自治会連合会主催の「まちづくり懇談会」が、市内三会場(中学校区別)で開催されました。各会場とも約四十人のかたが出席され、「意見や要望が活発に出されました。」

市からは、市長をはじめ市の三役や幹部職員が出席し、市民の皆さんの九十四項目(下表)にわたる貴重な市政への「意見や要望」をお聞きしました。

【A】震災の年に復興計画を立て、安全で安心な、そして快適なまちづくりを目指して、住環境整備や区画整理等に取り組み、いいまちができています。魅力あるまちづくりにする、環境のいいまちにする、これらが芦屋の将来にとって大切ではないかと思っています。

ご意見・ご要望等

行財政改革について	13項目
図書館打出分室の休館について	3項目
マンション建設等にかかる住環境の保全問題	7項目
JR芦屋駅南地区市街地整備について	4項目
山手幹線・JR芦屋駅周辺の整備について	5項目
火葬場建設の進捗状況について	1項目
まちの活性化について	3項目
打出地区、シーサイドタウンの活性化について	ほか
公共施設の管理について	11項目
まちの安全対策について	3項目
空き巣防止のパトロール強化、放火防止の啓発	ほか
交通対策について	5項目
まちの環境問題について	6項目
国道2号の飲食店増加に伴う問題	ほか
施策の要望について	6項目
精道小学校の補修・保存	ほか
シーサイドタウンの住環境の要望について	6項目
あゆみ橋の風対策、湾岸道路・跨線橋に遮音壁設置	ほか
南芦屋浜の住環境の要望について	7項目
グルメシティの今後、南芦屋浜の砂防対策	ほか
ごみ問題等について	5項目
ごみ(空き缶)の収集、バス停のごみ対策について	ほか
公共施設に対する落書きについて	4項目
落書きを消すための経費、落書き防止条例の制定	ほか
まちづくり懇談会についての要望	2項目
まちづくり懇談会の開催時間・方法について	3項目
その他	3項目
復興住宅入居に対する謝辞	ほか

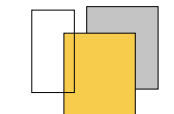

「まちづくり懇談会」報告

まちづくりに生かします、市民の声・94項目 問い合わせ コミュニティ課 ☎2007

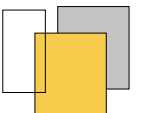

【A】神戸市側には食品関係の工場が多く、ご連絡があればそのつど神戸市に連絡をし、対応をお願いしていただきます。発生源がなかなか特定できないようです。今後とも悪臭の発生につきましては、神戸市とともに協議を行っていききたいと思います。

【Q】芦屋に住んでいてよかったなと思うようなまちづくりをしてもいい。 【A】震災の年に復興計画を立て、安全で安心な、そして快適なまちづくりを目指して、住環境整備や区画整理等に取り組み、いいまちができています。魅力あるまちづくりにする、環境のいいまちにする、これらが芦屋の将来にとって大切ではないかと思っています。

春季全国火災予防運動 3月1日~7日

『消す心 置いてください 火のそばに』

- 重点目標
- (1) 放火火災予防対策の推進
 - (2) 自衛消防隊育成の推進
 - (3) 老朽化消火器事故防止対策の推進

【老朽化消火器の廃棄方法について】

消防署および環境処理センターでは回収・廃棄は行いません。消防本部・消防署では、消火器の販売や薬剤の詰め替えは一切していません。市内の廃棄取扱店は次のとおりですが、有料で持ち込みが原則です。 マルイ商店 ☎23-0170 森本商店 ☎22-4803 最近、高額な消火器の点検料を請求するなどのトラブルが多く発生しています。ご注意ください。

問い合わせ 消防本部予防課 ☎38-2098

家庭用品交換会のお知らせ

日時 3月16日(日)午前10時30分~午後2時
出品者と芦屋市消費者協会員は、午前10時から入場できます 紙袋をご持参ください

出品 3月15日(土)午前10時~午後3時に、会場へ搬入してください。出品できるのは、食料品・雑貨・衣類等で新品に限ります。ピン止め・おもちゃのアクセサリー等、こまごました物はお断りすることがあります 価格は、市価の半額以下で設定するようにお願いします

精算 3月17日(月)午後1時30分~3時
売れた商品は10%、売れ残った商品は1点につき10円の手数料をいただきます

会場 いずれも市役所分庁舎2階大会議室
問い合わせ 経済課 ☎38-2179

エイジレス・ライフ実践者、社会参加活動事例を募集します

問い合わせ 高年福祉課 ☎2044

内閣府では、エイジレス・ライフ（年齢にとらわれず、自らの責任と能力において、自由で生き生きとした生活を送る）を実践している高齢者、地域で社会参加活動を積極的に進めている高齢者グループを募集しています。

エイジレス・ライフ実践者…次のいずれかを実践している、おおむね六十五歳以上のかたが中心となって構成しているグループ等（十人以上）

【活動分野】 趣味 教育・文化 福祉・保健 健康・スポーツ 生活環境改善 地域行事・自治会 生産・就業（起業を含む） 安全管理 その他

推薦方法

三月二十五日（火）までに、推薦するかたの氏名またはグループ名、活動内容がわかるもの（説明文や写真等）を、高年福祉課へ提出してください。市で選考の上、県を通じて内閣府に推薦します。

アンタデ

春 兆す 昭夫 木津川 詩人

今年のよう
に寒い日が続
いたのは久し
ぶりである。
寒いとどうし
ても遠出の外
出が減る。そ
して男性は呑
む・食べる方
に傾く。一月
のある休日、

行きつけの料理店の主人から声がかかり、「鮫鱈を食つ会」に誘われた。鮫鱈は冬の味覚である。当日は、福島県の磐城市から鮫鱈二匹、合計十五・六キロが持ち込まれた。鮫鱈は

深海魚で、極めてグロテスクな形をしている。おいしいのは雄で、雌は食わないらしい。肝も、雄は雌の数倍大きい。その日の鮫鱈は、小名浜・江名・四倉辺りの漁港にあがったものであろう。十数人で濁り酒を呑みながら、鮫鱈料理と会話を楽しんだ。料理では脂ののった冬のあんきもが、やはり最高だった。

わっている」と詠われている。また加藤楸郎に「鮫鱈の骨まで凍ててぶち切らる」という冬の名句がある。寒い冬の間、わが家に咲き続けている花がある。シクラメンとチロリアンラン。シクラメンは例年のことだが、チロリアンランは昨年得た稀種である。家人が国分寺の農家から買って来たものだが、明るい赤のエレガントな色彩に、異国的なランの型に似た小形な花が枯れることなく葉も青々として寒風の中に咲き続けている。こういふ寒さに強いけなげな花もあるのかと、一冬慰められる。また先日、春を待つ寒

半島尻屋崎に放牧され、厳しい冬に耐え、春を待つ馬たちの姿である。馬のむねは頭を垂れて雪を掘る。吹雪の日も晴れの日も一心に雪を掘る。遅い胴体に熱い血がめぐり、緩んだ雪の間から青い草の芽がのぞく。これは私の詩「寒立馬」の一節である。光が明るくなり、木々の芽が膨らんで来た。「ウメ前線」が北上し、今年は開花が早いという。寒い日が続くのに、なぜ梅の開花が早いのか。春はそうした矛盾を繰り返しながら、ジグザグに進んでくるのである。

今回で「アンタデ」を終了します。

被災者自立支援金 特例制度

対象世帯が拡大されています

申請は3月31日(月)までに

次の要件を満たす世帯は、被災者自立支援金の特例制度により、平成14年10月から支給対象となっています。該当されるかたは、3月中旬に申請をしてください。

阪神・淡路大震災において住家が全壊(焼)または半壊(焼)し解体した世帯の世帯主(被災時)で、平成12年4月28日時点では被災していない世帯の構成員となっていたかた。所得要件を判断する際の年齢は、被災時世帯主であったかたの年齢によることとなります。

問い合わせ
地域福祉課援護担当
☎38-2041

課税課からのお知らせ

出国時の市税の納付について

個人市民税・県民税は毎年1月1日現在に芦屋市内にお住まいのかたに、固定資産税・都市計画税は毎年1月1日現在に固定資産(土地、家屋、償却資産)をお持ちのかたに課税されます。出国される場合には、納税管理人選定等の手続きが必要ですので、下記にご連絡ください。

個人市民税 課税課市民税担当 ☎38-2016
固定資産税 課税課固定資産税担当 ☎38-2017
納税相談 収税課 ☎38-2014
口座振替 課税課管理担当 ☎38-2015

軽自動車税について

軽自動車税は毎年4月1日現在、軽自動車(原動機付自転車を含む)をお持ちのかたに課税されます。廃車・譲渡した場合あるいは盗難にあった場合、登録をそのままにされていますと課税されます。また、市外へ転出される場合は、芦屋市で廃車の手続きをし、転出先の住所地で登録する必要があります。海外へ出国される場合も廃車の手続きが必要ですので、下記の場所で必要な書類を確認のうえ、必ず登録の変更・廃車等の手続きをしてください。

なお、軽自動車税は年度途中で廃車されても月割計算して還付する制度はありません。

種別	手続きの場所
原動機付自転車(125CC以下) 小型特殊自動車	市役所課税課管理担当 〒659-8501 精道町7-6 ☎38-2015
軽二輪(126~250CC以下) 2輪の小型自動車(251CC以上)	兵庫陸運支局 〒658-0024 神戸市東灘区魚崎浜町34-2 ☎078-453-1100
軽自動車(3輪・4輪)	軽自動車検査協会兵庫事務所 〒651-2145 神戸市西区玉津町居住67-1 ☎078-927-3648

水道料金・下水道使用料の支払いが、コンビニでも可能になりました

お支払いができる納入通知書は、2月送付分以降のバーコードが印刷されたもので、下記のコンビニエンスストアでお支払いいただけます。

<全国各店舗でお支払いいただけるコンビニエンスストア>
ゼブンイレブン、LAWSON、FamilyMart、サークルK、サンクス、デイリーヤマザキ、ヤマザキデイリーストア、ミニストップ、ampm、ココストア、スリーエフ、ポプラ、SAVE ON、コミュニティ・ストア(順不同)

<北海道・関東の各店舗でお支払いいただけるコンビニエンスストア>
Seicomart

問い合わせ 水道部営業課料金担当 ☎38-2082

夜間(17:00~9:00)水道修理工事当番表【3月】

水道の修理は「芦屋市指定水道工事事業者」へ

店名	TEL	当番日
前忠工業(株)	31-8548	1、7、13、19
資 神明商会	22-3565	2、8、14、20、26
中央水道工務所	22-3552	3、9、15、21、27
原田商会	22-0706	4、10、16、22、28
有大阪商会	32-6302	5、18、24、30
西岡設備工業所	22-6900	6、12、25、31
越智商会	22-3708	11、17、23、29

問い合わせ 水道部工務課維持担当 ☎38-2083

全国山火事予防運動

『温暖化 防ぐ森林 守ろう火から』

空気が乾燥する春先には、ちょっとした不注意で山火事が発生し大火災となります。大切な緑の山を守るためにも、次のことを守りましょう。

枯草等のある火災が起こりやすい場所では、たき火をしないこと
たき火の場所を離れるときは完全に消火すること
強風時および乾燥時には、たき火をしないこと
たばこの吸いからは必ず消すとともに、投げ捨てないこと
火あそびはしないこと

林野火災防ぎょ訓練

日時 3月17日(月)午前10時~正午
会場 芦屋カンツリー倶楽部
(東おたふく山 南斜面)

小雨決行
芦屋市消防本部・神戸市消防局の合同防ぎょ訓練。80人が参加し、空と地上から訓練を実施

問い合わせ 消防本部警防課 ☎32-2345

上宮川文化センター／児童センターの催し

問い合わせ 上宮川文化センター／児童センター ☎22-9229 FAX22-1659(〒659-0061 上宮川町10-5)

講演会「広告に見る人権、ウラ・オモテ。人権ポスターと、TVCMを見ながら」

講師 美堂恒男氏(株式会社電通関西支社クリエイティブ局長)
日時 3月12日(水)午後7時～
会場 上宮川文化センター
定員 先着40人
申し込み 電話またはファクスで、住所、氏名、電話番号を上宮川文化センターへ

人権ポスター展『「人」と「人」とを繋ぐコミュニケーション～仕事の中で生かそう、考えよう～』

コミュニケーション企業の人権啓発活動として、働電通が1988年から取り組んできた人権ポスター制作の受賞作品を紹介し、今日の人権問題について考えます。
日時 3月11日～17日(日曜休館)、午前10時～午後7時
会場 上宮川文化センター・大会議室

趙博の歌うキネマ「ホタル」

故マルセ太郎氏の「スクリーンのない映画館」を「歌うキネマ」として引き継ぐシンガーソングライター・趙博氏が高倉健主演の映画「ホタル」を、歌と語りで演じます。
日時 3月20日(木)午後7時～(開場は30分前)
会場 上宮川文化センター
定員 先着60人
費用 参加協力金500円
申し込み 電話または直接、上宮川文化センターへ

ヒューマンライツシアター「GO」

恋に友情に悩み傷つきながらも、新たなアイデンティティに目覚めていくコリアン・ジャパニーズの青春を描きます。
日時 3月14日(金)午後6時30分～午後8時32分
3月15日(土)午前10時～午後0時2分、午後1時30分～午後3時32分
(各回とも30分前に開場)
会場 上宮川文化センター・ホール
定員 各回100人(当日先着順)

小学生パソコン教室受講者募集

パソコンでポスターをつくらう
日時 3月22日(土)・26日(水)午後1時～3時(全2回)
パソコンでシールをつくらう
日時 ア)3月22日(土) イ)3月26日(水) 午前10時～正午

対象 いずれも小学生6人(応募多数の場合は抽選)
会場 上宮川文化センター・パソコン室
申し込み はがきに教室名(希望日も、1教室につき1枚)、郵便番号、住所、氏名、学年、電話番号を書いて3月10日(月)までに上宮川文化センターへ。結果は受講者へのみ、はがきで連絡します。

親子ひろば説明会

5月から始まる、親子での遊びの会「親子ひろば」の説明会です。
日時 3月7日(金)午後2時
会場 上宮川文化センター・ホール
対象 3歳児(平成15年4月1日現在)と保護者
申し込み 直接会場へ

ひよこひろば

日時 3月6日(木)午後1時30分～2時30分
会場 上宮川文化センター・遊戯室
内容 親子での自由遊びと手遊び
対象 2歳児(平成14年4月1日現在)と保護者、先着16組
申し込み 3月5日(水)午前9時30分から電話受付

平成15年度『親子自然教室』登録者の募集

対象 小学生と保護者40組(応募多数の場合は抽選)
内容 土曜日や休日を利用して野外で植物や昆虫などの観察、採集等を親子で行い自然とのふれあいを楽しむ
費用 家族1,500円/年 その他交通費の実費
申し込み はがきに教室名、郵便番号、住所、参加者全員の氏名、電話番号を記入し3月15日(土)<必着>までに児童センターへ

児童センター講演会『お母さんとストレスとリラックス法』

日時 3月19日(水)午前10時～11時45分
会場 上宮川文化センター・ホール
講師 深見和敏氏(ヘルスケアトレーナー)
定員 50人
一時保育 2歳以上、先着20人(要予約)
申し込み 3月3日(月)午前9時30分から電話受付

にんぎょううけき『赤くなりたいな』ほか

日時 3月25日(火)午後2時～3時
会場 上宮川文化センター・ホール
対象 幼児と保護者、80人
申し込み 直接会場へ

春休みこども映画会 アニメ『カッタ君物語』

日時 3月27日(木) 午前10時15分～11時35分 午後2時～3時20分
会場 上宮川文化センター・ホール
定員 各100人
申し込み 直接会場へ

ガーデニング講習会と講演会

問い合わせ 都市整備公社みどりの課 ☎38-2103

花と緑の講習会

シンビジウムの植え替え講習会
春の草花でつくるハンギング講習会
和の素材(瓦)であしらう癒し空間～山野草編講習会
日時 3月19日(水) 3月24日(月) 3月28日(金)、いずれも午後1時30分～3時30分
会場 緑の相談所
講師 緑の相談員
費用 3,000円 3,500円
定員 いずれも先着18人
申し込み は3月17日(月)までに、は3月20日(木)までにみどりの課へ

春のスポーツ、講座、講演会等のお知らせ

美術博物館の催し

問い合わせ 美術博物館 ☎38-5432(〒659-0052 伊勢町12-25)

びはく集中講座

美術博物館学芸員が連続講座を行います。ふるってご参加ください。
日程/内容/講師
3月21日(金・祝)/アートの種をみつけれよう:吉原通雄の場合/加藤瑞穂
3月22日(土)/書画を楽しむ/明尾圭造
3月23日(日)/絵の楽しみ方 具象絵画・抽象絵画 /河崎晃一
時間 いずれも午後2時～3時30分
会場 美術博物館・講義室
聴講料 1回500円(1回のみでも聴講可能)
定員 各回20人(多数の場合は抽選)
申し込み 往復はがきに住所、氏名、電話番号、聴講希望日を記入の上、3月13日(木)<必着>までに「びはく集中講座」係へ

アートフリーマーケット出店者募集!

美術と生活を結びつけることを目的に、個人作品を作者自らの手で販売する「アートフリーマーケット」。展覧会で鑑賞するだけでなく、売ることによって作者が作品に責任を持ち新たな創作の糧としていくことや、作品が生活の中に取り込まれること、また、作者と買手とが直接接し、コミュニケーションすることを期待します。
日時 5月3日(土・祝)、4日(日) 午前10時～午後5時
会場 美術博物館の前庭全体を使い出店(約4㎡)
対象 広い範囲での個人の創作作品(絵画、彫刻、彫金、人形、刺繍、工芸作品、写真作品、Tシャツ、カードなど)に限る。作者(あるいはグループ)が直接店頭で販売すること
費用 参加料は無料。2日間の売上げの15%をお納めください
申し込み 3月10日(月)までに電話またはファクス(38-5434)で申込用紙を美術博物館へ請求してください。販売予定の作品写真をご用意ください。選考の上、決定します

ガーデニング講演会 「春から晩秋まで庭を彩る花づくり」

日時 3月20日(木) 午前10時～11時40分
会場 市民センター401室
講師 米田一郎氏(グリーンアドバイザー)
定員 120人(当日先着順)
問い合わせ 文化振興財団 ☎31-4962

公民館の催し

問い合わせ 公民館 ☎35-0700(〒659-0068 業平町8-24)

公民館 おしゃべり音楽会 スプリング・コンサート

日時 3月29日(土)午後1時30分～3時
会場 市民センター・音楽室
出演 中村朋子(ソプラノ)、長野純子(ピアノ)
曲目 早春賦/初恋/星に願いを ほか
申し込み 往復はがきに参加者全員の住所、氏名、電話番号を記入の上、3月15日(土)までに公民館へ

ポタニカルアート講習会

日時 3月24日(月)・31日(月)午前9時45分～11時45分
会場 市民センター201室
講師 亀井良子氏(イラストレーター)
内容 パンジーを描きます
定員 先着25人
費用 900円(材料費)
申し込み 電話かファクス(22-6924)で公民館へ

社会福祉協議会の催し

問い合わせ 社会福祉協議会 ☎32-7530

ガイドヘルプボランティア体験教室

日時 3月15日(土)午前10時～正午
会場 市民センター217室
内容 視覚障害者の接し方とアイマス体験

ボランティアのための施設見学会

日時 3月25日(火)午後2時～3時30分
会場 あしや聖徳園(六磨荘町3-57)

レクリエーション指導ボランティア養成講座

日時 3月6日～20日、毎週木曜日、午後6時30分～8時30分
会場 福祉会館114室

エイジレスライフセミナー<前期>受講生募集

「茶と禅」
講師 倉澤行洋氏(神戸大学名誉教授)
日時 4月から7月の毎月第2木曜日、午前10時15分～11時45分
「宮本武蔵の真実に迫る」
講師 寺林峻氏(作家)、木村重圭氏(甲南女子大学教授・7月のみ)
日時 4月から7月の毎月第3金曜日、午後1時30分～3時
講師 小野蓮明氏(大谷大学名誉教授)
日時 4月～6月の毎月第4金曜日と7月11日(金)、午後1時30分～3時
会場 市民センター218室
定員 各講座とも先着50人程度
費用 各講座とも3,500円(全4回分) 『歎異抄』の講座は、テキストをお持ちでないかたは別途160円が必要です
申し込み 3月5日(水)受付開始。火曜日を除く午前9時から午後5時に文化振興財団事務所(市民センター本館2階)へ
問い合わせ 文化振興財団 ☎31-4962

海浜公園プールの催し

問い合わせ 海浜公園プール ☎22-8861(〒659-0032 浜風町30-1)

スポーツ祭り

日頃運動をしていない人も、泳げない人も大丈夫! これを機会にスポーツを始めましょう。
日時 3月26日(水)午後1時～3時
会場 海浜公園プール
内容 共通種目 アクアビクス
選択種目(より1種目選択)
簡単ステップエクササイズ
より速くクロール・楽に長くクロール
自分をチェック体力測定
対象 大人(中学生以上なら)
費用 300円 入場料は別途必要
申し込み 海浜公園プール窓口にある申込用紙に必要事項を記入し、300円を添えて海浜公園プール窓口へ

水泳教室

教室名 すくすく水泳教室 のびのび水泳教室 いきいき水泳教室
期間 4月～6月(各教室とも10回開催)、水曜日と金曜日に開催
午後3時～4時30分 午後4時30分～6時 午後1時～2時30分
会場 海浜公園プール
対象 4歳から就学前 小学生 大人
内容 水慣れ～クロール 水慣れ～クロール・背泳ぎ 初心者～4泳法
定員 各曜日35人 各曜日40人 各曜日30人
費用 7,000円 10,000円
応募多数の場合は、市民を優先の上、抽選により決定
年齢は、平成15年4月1日現在
申し込み 3月15日(土)<必着>までに海浜公園プール、体育館・青少年センター、市役所受付、ラポルテ市民サービスコーナーにある募集要項を確認の上、送付のある指定の往復はがきに必要事項を記入の上、送付

腰痛予防教室

日程 4月から6月の木曜日(全10回)、午後1時～2時30分
内容 腰痛予防・改善
費用 10,000円
対象 20歳以上で医師に運動許可を得ているかた
定員 15人
申し込み 海浜公園プール、体育館・青少年センター、市役所受付、ラポルテ市民サービスコーナーにある募集要項を確認の上、申込書に受講料を添えて海浜公園プール窓口へ

まちかどスポーツ広場

～気軽にどこでもスポーツしよう!
日時 3月15日(土)午後1時～3月29日(土)午後1時～
会場 市役所北側広場 JR芦屋駅前ベデストリアンデッキ
内容 ダブルダッチ(ちょっと難しい縄跳び)体験
申し込み 当日直接会場へ
問い合わせ スポーツ・青少年課 ☎22-7910

Table with 3 columns: 1時間目, 2時間目, 開始時刻. Rows include programs like 'みてみて9(番組ガイド)', 'あしやNOW(*)', 'あしやラジオ', '長寿の食卓', '芦屋の人(*)', '芦屋市民企画番組(*)', 'ITくんQ&A', '撮りっきり芦屋(*)', '文字放送', '西宮ライブラリー', 'ニッポンみたまま(30分番組)'. Includes a '9ch 広報番組ガイド' logo.

NHK公開セミナー 空海と高野山・至宝への誘い
日時 4月4日(金)午後1時30分～3時
会場 ルナ・ホール
テーマ 平安のマルチ文化人・空海
講師 頼富本宏氏(種智院大学学長)
申し込み 往復はがきに住所、氏名、電話番号を記入の上、3月20日(木)までに、公民館「NHK公開セミナー」係へ。1枚で1人入場できます
参加者には、京都国立博物館で4月15日(火)から開催の、「空海と高野山展」の招待券(1人1枚)を進呈
問い合わせ 公民館 ☎35-0700(〒659-0068 業平町8-24)

第45回市民寄席 米朝・吉朝 ふたり会
日時 4月18日(金)午後6時30分開演(午後6時開場)
会場 ルナ・ホール
出演 桂 米吉/商売根問 桂 千朝/鴻池の犬 桂 吉朝/質屋芝居 桂 米朝/らくだ 桂 吉朝/高津の富
入場料 (前売)2,500円 (当日)3,000円 全席指定
前売り券売り切れの場合、当日券の発売はしません。お子さんの入場はご遠慮ください。
チケット発売 市民センター内グリーン業平、モンテメール大奮、市役所売店、文化振興財団事務所、チケットぴあ、ローソンチケット
問い合わせ 文化振興財団 ☎31-4962

=リサイクル教室=
貝殻を利用した『ミニお雛様』
日時 3月4日(火)午後1時30分～3時30分
会場 市役所分庁舎2階・大会議室
持ち物 裁縫道具一式、おしぼり
参加費 材料費100円程度
申し込み 消費生活センターへ
こちら消費生活センターです
問い合わせ 経済課内 ☎38-2179

保健

・芦屋健康福祉事務所
☎: 32-0707
・環境サービス課
☎: 22-2155

・芦屋病院
☎: 31-2156
・保健センター
☎: 31-1586

環境

日曜・祝日救急当番医

内科・小児科 9:00~17:00
休日応急診療所 ☎21-2782
(芦屋市医師会医療センター内、公光町5-13 1階)
歯科 9:00~12:00
芦屋市歯科医師会 ☎23-6471
3/2 橋谷歯科 ☎23-8511
3/9 橋本歯科医院 ☎22-3393
3/16 花岡歯科医院 ☎38-5533
3/21 はまもと歯科クリニック ☎21-2288
3/23 小寺歯科医院 ☎32-3836
3/30 広瀬歯科クリニック ☎23-6420
4/6 藤田歯科診療所 ☎25-0646

夜間在宅輪番()内は診療科目
*3月21日を除き金曜日20時~23時は下記のとおり。
3/7 筋師医院(内、小) ☎23-0627
3/14 松葉医院(内) ☎22-1641
3/28 芦屋セントマリア病院(外、内、整) ☎23-1771
4/4 大谷整形外科クリニック(整) ☎34-7077
*金曜日23時~翌日7時、3月21日と金曜日以外の20時~翌日7時は南芦屋浜病院(☎22-4040)

耳鼻咽喉科・眼科の急病診療
診療日...日曜・祝日、9時~16時
場所...尼崎医療センター
(尼崎市水堂町3-15-20 ☎06-6436-8701)

芦屋病院健康教室
日時 3月19日(水)午後1時30分~3時
会場 芦屋病院外来棟5階外科側(東側)ロビ-
テーマ 癌シリーズ 「がんの予防」
「最近のがん予防医学の試み」
古林孝保内科主任医長
「がんを予防する食事」 溝畑秀隆栄養科主査
「がんにかからない生活習慣」 尾高朋巳看護師
問い合わせ 芦屋病院総務課管理担当

糖尿病教室
日時 3月7日(金)午後1時30分~3時
会場 芦屋病院南病棟1階講義室
テーマ 「歯科・眼科からのアドバイス」
普天間朝健歯科部長、岩崎嘉秀眼科主任医長
問い合わせ 芦屋病院栄養科

プレおや教室(母親学級)前期4月コース
日時 および 内容
1回目 4月2日(水)午後1時30分~3時30分
「妊娠中の気持ちを話し合おう、自己紹介」
「簡単にできる妊婦体操」
「妊娠中起こりやすい異常とその予防」
(運動できる服装で)
2回目 4月16日(水)午前9時30分~正午
「調理実習と栄養士の食事診断」
「塩分を控えた貧血予防の食事づくり」
3回目 4月23日(水)午後1時30分~3時30分
「健康な歯の母と子になる歯科検診と個別相談」
会場 保健センター、市民センター料理室
持ち物 母子健康手帳
費用 1,000円(テキスト代、材料費)
定員 25人(要予約。保健センターへ)
問い合わせ 保健センター

幼児の食事とおやつの教室
~かんたん手づくりおやつの実習~
日時 3月14日(金)午前10時~午後0時30分
会場 市民センター料理室
対象 2~3歳児と保護者 託児あり
定員 30人(要予約。保健センターへ)
持ち物 エプロン、三角巾、ふきん
問い合わせ 保健センター

特定疾患医療受給者証をお持ちのかたへ
有効期間の終期が平成15年3月31日までの特定疾患医療受給者証をお持ちのかたについては、その終期が平成15年9月30日まで延長されることになりました。これに伴う申請は必要ありません。
なお、小児慢性特定疾患に関する継続申請については、例年どおり継続申請が必要です。
問い合わせ 芦屋健康福祉事務所健康増進課

ハンセン病フォーラムのお知らせ
ハンセン病問題を解決していくためには、一人ひとりがハンセン病について正しく知ることが必要です。偏見・差別のない社会を目指し、ハンセン病問題に対する理解を一層深めるため「ハンセン病フォーラム-偏見・差別のない社会を目指して-」を開催します。ぜひ、ご参加ください。
日時 3月19日(水)午後1時30分~4時30分
会場 兵庫県民小劇場(兵庫県庁1号館西側)
対象 県民、410人(要予約)
内容 講演・パネルディスカッション等
申し込み 氏名、職業、住所を下記へ
問い合わせ 兵庫県民生活部健康局疾病対策室
結核感染症係(☎078-341-7711・内線3295・3296
FAX078-362-9474 〒650-0011神戸市中央区下山手通5-10-1)

3/1 ▶ 4/5 健康カレンダー

不燃ごみ 収集カレンダー

3月 ×印は非回収日

日	月	火	水	木	金	土
						×
×	3	4	5	6	7	×
×	10	11	12	13	14	×
×	17	18	19	20	21	×
×	24/31	25	26	27	28	×

4月 ×印は非回収日

日	月	火	水	木	金	土
		1	2	3	4	×
×	7	8	9	10	11	×
×	14	15	16	17	18	×
×	21	22	23	24	25	×
×	28	29	30			×

町ごとに決められた曜日に出してください。

問い合わせ
(粗大ごみの申し込み) 受付 ☎22-2166
(ごみの持ち込み) 環境施設課 ☎32-5391
(ごみ収集全般) 環境サービス課 ☎22-2155

保健センター ☎31-1586 阪神芦屋駅から北へ200m 市民健診、各種がん検診は70歳以上無料(要認印)			保健センター ☎31-1586 阪神芦屋駅から北へ200m 市民健診、各種がん検診は70歳以上無料(要認印)		
内容	日時	対象・経費・その他	内容	日時	対象・経費・その他
ツベルクリン反応検査 ツ反判定・BCG接種	3日・5日 13:30~14:30	3カ月~4歳未満児(母子健康手帳・申込書・体温計持参・無料)	在宅ねたきり予防 訪問指導	随時、 保健センターに お申込みください	在宅で40歳以上の療養者 (無料) 在宅で60歳以上の寝たきり、準ずるかた(無料)
妊婦お産の相談室 (予約制)	17日 13:30~15:30	助産師による相談(無料)	在宅ねたきり者 歯科訪問指導		
新生児訪問指導	随時	出生連絡票返送者	市民健診 (肺がん検診40歳以上)	7・11日 9:30~10:30 (血液検査前 (4時間絶飲絶食))	16歳以上 胸部X線・血圧・検尿(無料)40歳以上 前記の他 心電図・血液検査(400円)・歯科検診 妊婦 血液検査(予約制)
育児相談	20日 9:30~10:30	主に乳児、母子健康手帳持参 身体計測子育て相談(無料)	貧血検査		16歳以上(130円)
なかよし育児教室 (予約制)	24日 9:45~11:30	6~7カ月児 母子健康手帳持参(無料)	健康チェック (予約制)	5月分予約受付中 9:15~	35歳以上(成人病予防11 項目5,500円)
4カ月児健康診査	4・25日 13:15~14:00 場所 芦屋健康福祉事務所	H14.11.1~15生まれ H14.11.16~30生まれ (無料)	骨粗しょう症健診 (予約制)	4月分予約受付中 9:30~10:00	20歳以上(1,000円) 超音波法
1歳児健康診査	委託医療機関で実施	H14.3月生まれ(無料)	栄養相談(予約制)	18日 9:30~11:00	小児から高齢者まで 生活習慣病他(無料)
1歳6カ月児健康診査	13・27日13:15~14:00 場所 保健センター	H13.9.1~15生まれ H13.9.16~30生まれ (無料)	健康相談(予約制)	11・25日 13:00~15:00	成人を対象に医師による 相談(無料)
3歳児健康診査	6日13:15~14:00 場所 芦屋健康福祉事務所	H11.11月生まれ(無料)	胃がん検診(予約制)	6・13・17・20・24・27・ 4/3日 9:15~10:30	35歳以上(1,000円)
アレルギー相談 (予約制)	3日 9:30~10:30	アトピー性皮膚炎、喘息 等の相談	子宮(頸部)がん検診 乳がん検診	随時(医療機関で診療 時間の午前中)	30歳以上。子宮がん(1,000 円)乳がん(400円)
アレルギー健診 (予約制)	28日 13:30~14:30	小児を対象に医師による 健診	大腸がん検診	受付随時 提出日:4・11・ 18・25・4/1日 午前中	40歳以上(800円) 採便 容器を渡し、とり方の説明
歯周病予防教室	19日 13:00~14:30	歯の無料相談等 歯科医師会館			

「下水」の水質検査結果 下水処理場☎32-1291

項目	試験日		活性汚泥 法処理に よる基準
	平成15年1月22日(水)	平成15年2月5日(水)	
天候	晴れ	晴れ	
気温(°C)	6.1	6.2	
検水名	流入水	処理水	
水温(°C)	16.6	18.2	15.9
P	7.4	6.4	7.3
H			6.4
S(mg/l)	97	5	102
D(mg/l)	172	5.8	167
BOD(mg/l)			1.3
大腸菌群数(個/ml)	25,000	0	43,000
			0
備考	前日 晴れ	前日 晴れ	
	前々日 晴れ	前々日 晴れ	

用語の説明【PH】水素イオン濃度。酸性度を示し7が中性。7より大きいほどアルカリ性が、小さいほど酸性が強い【SS】不溶性の固形物。水質汚染の原因になる【BOD】生物化学的酸素要求量。数値が高いほど有機物が多い。

芦屋健康福祉事務所(芦屋保健所) ☎32-0707 国道2号線業平橋東へ150m

内容	日時	対象・経費・その他	内容	日時	対象・経費・その他
親と子の心の健康相談 (予約制)	11日 13:30~14:30	子育ての悩み ことばの遅れ、しつけ 相談(児童精神科専門医)	こころの相談(予約制)	18日 13:30~14:30	老人の痴呆 うつ、ノイローゼ、不眠、 アルコール等の相談 (精神科専門医)
療育相談(予約制)	13日 13:30~14:30	子どもの発達について、 専門医による相談	アルコール依存症 家族会	14日 10:00~12:00	アルコール問題に悩んで いる家族(要事前連絡)
検便(赤痢、O-157等) 水質検査	毎週月・火・水曜日 9:00~12:00	有料。特殊項目水質検査な どは第1・3月曜日	あじさいの会(痴呆性 老人家族会)	17日 13:30~15:30	介護者のついでに 託老希望の方は要事前連絡
一般健康相談 事業所検診 (電話予約制)	7日 13:00~14:00	有料。入学・就職時等の診 断書作成、診察、尿・血液 検査、胸部X線、心電図、 エイズ検査、B型・C型肝炎 ウイルス検査	専門栄養相談 (予約制) (栄養表示基準につい ても含む)	4・11日 10:00~12:00	対象:中等度以上の肥満、 高血圧、高脂血症等3種類 以上の危険因子を有する 方、食物アレルギーにより 除去食を余儀なくされてい る方等

ごあんない

おしらせ

芦屋病院からのお知らせ
 芦屋病院総務課管理担当(☎31-2156)
【芦屋病院職員の募集】
 嘱託看護師(外来勤務)4人 嘱託医療補助職2人 臨時予備調理員1人 臨時薬剤師1人。給与：時給1,367円～1,727円 時給1,090円～1,350円 日給6,550円～7,350円(別途待機手当あり)
 看護師免許取得者 薬剤師免許取得者、年齢：とも45歳くらいまで
【芦屋病院院内コンサ-ト】
 3月30日(日)14時30分～15時30分 芦屋病院・外来棟5階ホール 世界の名曲を集めて 岡長谷川民代(ソプラノ)、大須賀真由美(ピアノ)

平成15年度採用兵庫県非常勤職員募集
 初任教員の初任者研修や新学習システム実施に係る授業を行う。県の非常勤講師の勤務条件 小・中・高等学校教諭普通免許状所有者または平成15年4月1日までに取得できる者 案内は教職員課で配布 教職員課(☎38-2003)

エアロビクスインストラクター募集
 18歳以上の男女(高校生不可)、1人 芦屋公園プール 4月～6月の毎週水曜日、13時45分～14時45分 賃金：時給2,130円、面接・実技試験：3月15日(土)18時～ 3月14日(金)までに電話で下記へ(月曜日休館) 芦屋公園プール(☎22-8861)

トレーニング室補助指導員募集
 給与：時給875円～。勤務地：体育館・青少年センター 18歳以上29歳までの若手若女 3月9日(日)までに電話で下記へ(3日は休館日) 芦屋文化振興財団スポーツ振興課(☎31-8228)

社会福祉協議会からのお知らせ
 社会福祉協議会(☎32-7530 〒659-0068 業平町8-5)

【社会福祉協議会職員募集】
 ファミリーサポートセンター・アドバイザー(会員相互間の調整等)若干名 勤務時間：月曜日から金曜日の9時から17時の内5時間15分。採用日：4月1日～。報酬等：社会福祉協議会規定に基づく 育児・保育の経験があるかた 子育てひろば推進員(子育てひろば事業に関する庶務等)1人 雇用期間：4月～平成16年3月。賃金：日額6,100円(交通費別途)
 職種を別記の上、市販の履歴書(写真添付)を3月11日(火)＜必着＞までに社会福祉協議会へ。試験日：3月18日(火)
【高齢者こころの相談・健康相談】
 3月12日(水)、20日(木)14時～16時

福祉社会館
【お茶のみ友達相談】
 3月15日(土)9時30分～11時30分 福祉社会館 男性60歳、女性55歳以上の独身のかた
【第99回高齢者「会食懇談会」】
 3月27日(木)12時～ 老人福祉社会館 市内在住の70歳以上のかた、先着40人 費500円 3月12日(水)から社会福祉協議会へ

コミュニティ課からのお知らせ
 コミュニティ課(☎38-2007)
【毎月第2火曜日は公正証書相談の日】
 3月11日(火)13時～16時 コミュニティ課相談室 公正証書に関する相談
【毎月第3水曜日は行政相談の日】
 3月19日(水)13時～16時 コミュニティ課内 行政に関する意見・要望等

女性センターからのお知らせ
 女性センター(☎38-2023)
【女性センターミニ展示】
 3月3日～28日(土、日、祝日を除く)、9時～17時 女性センター 図「アフガニスタンの人々・暮らし」写真展
【3月の女性センター相談日】
 毎週月曜日 5日(水)、とも13時～16時 女性の悩み相談 暴力(DV)に関する相談 相談専用(☎38-2022)へ

シネポケット“ひゅーまん”
 3月5日「橋のない川」/12日「カンダハール」/19日「17歳のカルテ」/26日「マイライフ・アズ・ア・ドッグ」いずれも水曜日13時30分～ 上宮川文化センター・視聴覚室 先着30人 上宮川文化センター(☎22-9229)

資源ごみ集団回収報奨金交付申請
 平成14年度下半期分(9～2月分)の交付申請書を受け付けます。交付申請は3月14日(金)までに下記へ提出してください。登録団体には申請用紙を発送しています。届いていない団体はご連絡ください。
 環境施設課(☎32-5391)

彼岸の墓参について
 3月15日から24日の間、霊園出入口を終日閉鎖します。車両の乗り入れはできませんが混雑が予想されます。また、周辺道路は全面駐車禁止ですので、バス等をご利用の上、お越してください。園内では、次の事にご注意ください。
 園内の水道は飲料水ではありません。
 お供え物は、カラスやイノシシなどのえさになり、墓が荒らされる原因となりますので、必ずお持ち帰りください。
 ごみは必ずごみ箱に捨ててください。
 霊園事務所(☎22-5825)

障害福祉課からのお知らせ
 障害福祉課(☎38-2043 FAX38-2178)
【3月障害者相談日】
 毎週金曜日13時30分～ 福祉事務所相談室 第2週：知的障害、その他の週：身体障害
【身体障害者移動相談】
 3月7日(金)9時30分～ 尼崎市身体障害者福祉センター 身体障害者手帳所持の肢体不自由者

【兵庫県身体障害者スポーツ大会出場選手募集】
 5月18日(日)10時～15時30分 姫路市立陸上競技場ほか ～ に該当するかた 身障手帳所持者で専門医の診断を受け競技参加適当と認められるかた 神戸市を除く県内在住者(県内の身障者更生援護施設または盲・聾・養護学校等に在籍者含む) 大会当日満13歳以上(盲・聾・養護学校等に在籍者は満12歳以上) 3月12日(水)までに電話で障害福祉課へ
【兵庫県車いす使用者スポーツ大会出場選手募集】

4月27日(日)10時30分～15時30分 ユニバー記念陸上競技場(補助競技場) ～ に該当するかた 身障手帳所持の車いす使用者で専門医の診断を受け競技参加適当と認められるかた 県内在住者(県内の身障者更生援護施設または盲・聾・養護学校等に在籍者含む) 大会当日満13歳以上(盲・聾・養護学校等に在籍者は満12歳以上) 3月12日(水)までに電話で障害福祉課へ

谷崎潤一郎記念館からのお知らせ
 谷崎潤一郎記念館(☎23-5852)
【谷崎潤一郎作品朗読会】
 3月6日(木)13時30分～15時 谷崎潤一郎記念館 図「細雪」 朗読グループRST 図入館料300円
【「源氏物語」原典を読む講座】
 3月3日・24日(月)10時～12時 市民センター401室 賃1,400円(2回分)* 1受講につき700円 岡鈴木紀子氏 当日直接会場へ

図書館の催し
 図書館(☎31-2301)
【こどもおはなしの会・絵本の会】
 3月1、8、15、22、29日(土)14時～15時 図書館おはなしの会、よみきかせの会、3歳～小学生中心
【打出分室こどもおはなしの会】
 3月8日(土)15時～15時30分 打出教育文化センター1階和室 4歳以上(保護者参加可)
【金曜シネサロン】
 3月7日「奇跡の人」、14日「翔んだカブトムシ」、28日「子猫物語」、いずれも金曜日、13時30分～ 図書館集会所

芦屋公園テニススクール受講生募集
 4月3日(木)から毎週木曜日、全10回、9時30分～11時 芦屋公園テニスコート(更衣室、シャワー、有料駐車場有り) 図初級～初中級、先着約20人(1クラス10人程度) 賃15,000円 図電話で下記へ 図(財)都市整備公社芦屋公園テニスコート受付係(☎34-8886)

国際交流協会からのお知らせ
 国際交流協会(☎34-6340)
【第70回ACAトワイライトコンサート～暖かいジャズとのひととき】
 3月14日(金)18時～19時 芦屋1階広場 図ジャネット(ヴォーカル)、西本貴至(ピアノ)、村松泰治(ベース)、佐藤英宜(ドラムス) 図「ルート66」、「サマータイム」、「いとしのエリー」ほか
【ソプラノリコーダーを寄贈ください】
 今夏もフィリピンの小学校でリコー

ダーなどの指導を通して子どもたちと交流する「フィリピン スクール プロジェクト」を開催します。不用となったソプラノリコーダーをご寄贈ください。

県民リーダー研修
 3月24日(月)13時30分～15時30分 西宮市プレホール(西宮市高松町4-8) 図「参画と協働」のまちづくりをめざして 先着300人 阪神南県民局県民運動課(☎06-6481-4629)

講座「六甲山の森林保全」受講者募集
 3月20日(木)9時～15時 図体育館・青少年センターに集合 石仏谷へ 25人 賃保険料80円 図軍手、弁当等 3月7日(金)までに右記へ 図兵庫県森林林業技術センター(☎0790-62-2118)

4月受講生募集
 図離職者の早期再就職のための職業訓練受講生を募集。訓練科目、募集定員などは下記へ 図ハローワークに求職の申し込みをされているかたで、職業訓練を受けて再就職を希望されるかた 3月5日(水)までに右記へ 図兵庫職業能力開発促進センター(☎06-6431-7367)

ふれあいクラフト教室
 3月16日(日)午後1時～ 図奥猪名健康の郷(川辺郡猪名川町) 図紙すき体験(はがき・しおり作り) 小学生以上20人 賃300円 3月4日(火)9時から電話で 図県立奥猪名健康の郷(☎072-769-0485)

体育館・青少年センター競技場開放日
 3月8日、22日(土)10時～17時(1時間単位) 市内の青少年、保護者(小学3年生以下は保護者同伴) 図卓球、バドミントン 図上履き 図体育館・青少年センター(☎31-8228)

寄付

1/10～2/9までの受入順(敬称略)
 財政課取り扱い分
 合計2万円、匿名2件
 公園緑地課取り扱い分
 <芦屋市政の充実のため>
 50万円、兵庫県中央生コンクリート共同組合連合会
 保健福祉部総務課取り扱い分
 <社会福祉のために>
 1万円、匿名 2千993円、匿名 1万1,200円、21世紀あしや生涯学習の会 3千542円、匿名 5万円、大阪ガス株式会社兵庫事業部「小さな灯」芦屋病院取り扱い分
 ベビーカー1台、端山晴彦
 社会福祉協議会取り扱い分
 2万5,000円、打出浜コープ委員会 20万円、田島玄 3千円、市民K 50万円、大西清一

3月13日・20日(木)はラポルテ本館が休館日のため市民サービスコーナー(☎31-3130本館3階)は休業します。休業日の執務時間は9時～17時15分です。9時～10時は東側階段またはスルーエレベーターをご利用ください。

第15回芦屋さくらまつり
 おまつりボランティア募集
 さくらまつりで活動していただけるボランティアスタッフを募集します。
 日時 4月5日(土)・6日(日)
 会場 さくらまつり会場
 内容 美化活動、雑踏警備
 申し込み 芦屋さくらまつり協議会事務局(コミュニティ課内)へ
 問い合わせ コミュニティ課 ☎38-2007

大人が楽しむおはなしの会
 日時 3月19日(水)午前10時～正午
 会場 図書館・おはなしの部屋
 定員 一般成人40人
 子ども連れは不可
 内容 昔話・創作物語のストーリーテリング
 講師 大月ルリ子氏(児童文学者)
 申し込み 電話または直接、図書館、分室のカウンターまで
 問い合わせ 図書館 ☎31-2301

市給付金等を銀行口座振込で受領される皆さんへ
 下記の給付金等を銀行振込により受け取られるかたで、届出銀行口座を変更された場合(銀行合併による変更は除く)は、早急に担当課までご連絡ください。
 児童手当等 児童課児童福祉担当 ☎38-2045
 食料・補装具および高額療養費等 保険年金課保険担当 ☎38-2035
 福祉医療・高額医療費 保険年金課医療助成担当 ☎38-2037
 敬老祝金・長寿祝金 高年福祉課高年福祉担当 ☎38-2044
 奨学金・修学奨励費 教育委員会総務課 ☎38-2085

凡例... 回日時(日程)、開会場・場所、内容、対象・定員、講師、出演、費用(記載の無い場合は無料)、持ち物、申し込み、お問い合わせ

わたしの伝言板

【浜風の家の催し】
 園 いきいき遊び塾 絵本のよみかかせ会20 人形の洋服づくり 1日
 工作教室 サイコロ紙芝居をつくらう カプラ積木であそぼう コンピュータ講座 人形劇 紙芝居ランド
 折り紙(百円塾) 回 3月1日(土)13時30分~15時30分 2日(日)10時30分~12時 3日(日)13時30分~15時 8日(土)13時30分~15時 9日(日)・16日(日)<全2回>13時~15時30分 15日(土)13時30分~15時30分 19日(水)13時30分~14時30分 23日(日)14時~15時 26日(水)14時~15時 29日(土)14時30分~16時
 園&園浜風の家(☎35-5700)

【愛・和紙人形展】
 回 3月2日~15日、9時~17時(15日は15時まで) 11日(火)13時30分~15時30分に「一日講習(折り紙のお雑役)」を開催。材料費250円必要
 園&園あしや喜楽苑(☎34-9287)

【丹波の朝採り有機野菜市】
 回 3月5日・19日(水)10時30分~ 園&園ワークホームつじ・藤川(☎22-7044)

【おはなし作りの部屋】
 回 3月5日・12日(水)10時~12時
 園図書館集会所 子ど連れ参加歓迎 園ぶりん・岡山(☎31-6801)

【少年少女バドミントン大会】
 回 3月16日(日)9時~15時 園体育館・青少年センター 園市内の小学3年~中学生 園シングルス 園6日(木)までに住所、氏名、電話番号をはがきかファクスで、松崎明(☎ / FAX22-7426 〒659-0055竹園町2-18)へ

【フラダンス初心者無料講習会】
 回 3月の毎週金曜日、15時20分~16時50分 園体育館・青少年センター 剣道場 園女性30人(先着順) 園&園6日(木)までに橋本(☎31-7779)へ

【ユネスコ世界遺産に親しむつどい】
 回 3月~7月の各第1金曜日、10時~11時30分 園市民センター講義室 園5カ月5,000円 園エイジレス・カルチャークラブ・荻田(☎23-0690)

【子どもの部屋】
 回 3月8日・22日(土)10時~12時
 園図書館集会所 園小学生 園いるえんぴつ・中野(☎34-2769)

【中高生のための安らぎの部屋】
 回 3月8日・22日(土)13時~16時30分 園図書館集会所 園中高生 園ヨッシーくらぶ・守上(☎23-6854)

【シンポジウム阪神疎水構想について】
 回 3月8日(土)13時30分~15時30分 園市民センター218室 園西垣嘉夫氏(元芦屋市技監) 園500円 園芦屋の景観を考える会・福岡(☎31-7986)

【市民ハイキング】
 回 3月9日(日)8時10分~ 園阪急芦屋駅北広場集合 園茂木 園竜王山 園1,140円 園弁当、簡易アイゼン等 園芦屋登山会・大山(☎31-1923)

【すこやか体操】
 回 毎月第1・2・3火曜日、10時~11時30分 園体育館・青少年センター柔道場 園月1,000円 園&園すこやか体操クラブ・中津(☎34-5877)

【金婚夫婦祝福表彰式】
 回 5月11日(日)13時~ 園昭和29年中に婚姻届を出されたご夫婦で、県内在住・同居のかた 園&園所定の申込書と戸籍抄本を3月10日(月)<必着>までに神戸新聞社地域活動局(☎078-362-7052)へ

【折り紙教室】
 回 3月12日(水)10時~12時 園図書館集会所 園成人 園折り紙、はさみ、のり 園段谷(☎34-2546)

【スポーツ輪投げ・クロリティー大会】
 回 3月29日(土)12時45分~16時30分 園体育館・青少年センター競技場 園1チーム400円 園2人編成で64チーム(先着順) 園&園10日(月)までに大会事務局(☎22-7910)へ

【身体のツボ・徹底分析講座】
 回 3月15日(土)13時~17時 園体育館・青少年センター剣道場 園松岡憲章氏(神戸市鍼灸師会会長) 園先着30人 園500円 園&園芦屋市レクスボ協会事務局(☎22-7910)

【あしやYO世代のふれあいの集い】
 回 3月15日(土)13時30分~16時30分 園市民センター音楽室 園ダンス、演劇、コーラス等 園あしやYO倶楽部・阿部(☎23-5909)

【ヤブウツギの種まきとお汁粉会】
 回 3月16日(日)10時~12時(雨天中止) 園芦有ゲート前バス停集合 園石仏谷 園300円(1家族500円) 園お椀、軍手、お茶 園芦屋森の会2001・村上(☎31-5879)

【自強術体操 一日無料体験教室】
 回 3月17日(月)・20日(木)15時~16時30分 園市民センター220室 園肩こり等の予防に 園井上(☎32-2241)

【第9回青少年の科学体験まつり】
 回 3月21日(金・祝)10時~16時、22日(土)10時~15時 園尼崎市記念公園総合体育館 園小・中・高校生、一般 園自然の現象、科学の原理等の実験メニューから自由に見て、聞いて、直接触れて体験する 園(財)日本科学協会業務部(☎03-6229-5365)

【ふれあい芦屋マダン】
 回 3月23日(日)11時~15時 園浜風小学校校運動場(雨天体育館) 園韓国伝統舞踊、和太鼓演奏、中国獅子舞等 園実行委員会・辻本(☎090-8989-9344)

【競技力向上研修会】
 回 3月23日(日)13時~15時 園体育館・青少年センター大会議室 園潜在能力の伸ばし方、指導者としての考え方 園小浦武志氏(日本女子テニスチーム監督) 園先着100人 園&園住所、氏名、電話番号を明記し、はがきかファクスで体育協会(☎22-7910 FAX22-1633 〒659-0072 川西町15-3)へ

【バザー用品の提供をお願いします】
 回 4月26日(土)・27日(日)に開催する福祉バザーに日用品、衣料、食料品等の提供を 園&園芦屋みどり福祉作業所・大沢(☎31-4001 浜町2-8)

【バリアフリーガイドさしあげます】
 園車いすトイレやベビーシートの有無など市内各施設のトイレ情報を掲載した冊子「ほっとタウン芦屋」を希望者に 園&園住所、氏名を明記し、300円分の返信用切手を同封の上、芦屋おたすけたい・加藤純子(☎31-7405 〒659-0053 松浜町8-18-414)へ

市民のひろば

素晴らしい芦屋の山

兼平町 山田 勝己

明治六年、牧野富太郎氏は高松から大阪に向かう船上で六甲山を見、「雪が積っているのか」と聞いたといわれるほど、六甲山には木がありませんでした。

私が山手中学校に入学した昭和二十七年ごろ、六甲山は三分の一がはげ山で、小さなマツが目立つ山でした。現在は多くの植物が繁り、その種類は千二百〜二千といわれています。今、マツ枯れが問題となっていますが、枯れたマツの下を見ると落ち葉が腐葉土となり保水能力を高めています。マツにとっては成育しにくい状態になっていることがわかります。

ます。では、マツは全滅するのかもしれないとそうではなく、ヤセ地の尾根筋に残ります。このような自然の変化を遷移といい、やがてどんぐりのなる木が主流の極相林となります。平成三年、芦屋カントリー倶楽部南側の山で、景観を主目的とした里山の発想で鬱蒼とした木を伐り、新しく木を植えるという事業がありました。自然の山に手を入れることは非常に難しいことです。慎重にしなければいけないと思っています。

私は年に何十回と山に入りますが、芦屋の山が危機的とは思いませんし自然保護関係者からそういった声は聞いていません。一月四日、高座の滝周辺で十一種類の鳥を確認しました。六甲山から海までの間には二百八十種を確認できるといわれています。このような素晴らしい山をどのように保存し、活用していくのか。さまざまな思いで芦屋の山を愛する皆さんと意見交換をし、行政と共に、そのための仕組み作りを急ぐ時が来ていると、強く思います。

再発見 芦屋の自然

芦屋川・宮川の河原に見られる雑草たち

11

1名前調べ泣かせのイネ科植物

芦屋川、宮川の植物を調べていて、その種類を判別するの一番厄介なのはイネ科の植物です。しかもこの仲間が河原の植物として種類・個体数ともに一番多いのですから、種類調べにはこのほか手間を取られ泣かされます。その中から何とか判別できたいくつかを紹介しましょう。

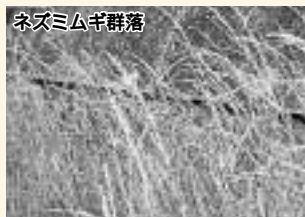

たものが道端や河原などに広がりました。茎は高さ七十センチメートルほどになり、小穂は花軸に対し一平面上に二列に並びという特徴があるので比較の見分けやすいです。

したセイバンモロコシですが、それにも負けないくらい多いのがネズミムギです。コーラシア大陸原産の帰化植物で牧草として移入されたものが道端や河原などに広がりました。茎は高さ七十センチメートルほどになり、小穂は花軸に対し一平面上に二列に並びという特徴があるので比較の見分けやすいです。



穂の特徴があつてよく目に付くのはカラスムギです。西河川とも見られ、小穂の形はツバメが翼を広げて飛んでいる姿に似ており、垂れ下がります。ほとんどそっくりな栽培種のマカラスムギが燕麦と呼ばれるのもこの小穂の姿からで、こちらはオートミールの原料として食用になります。区別点は前者が小花のノギが二本に比べ、後者はないか、一本だけです。



キシウスズメノヒエは、変異に富むイヌヒエの一変種で、小穂に紫褐色をした長いノギを持つているので遠くからでも見分けがつきやすいイネ科の種類です。宮川に多く見られます。芦屋川の公光橋の上手あたりに数年前から白みを帯びた淡い緑色の穂をつけるイネ科植物が見られるようになりました。調べてみると西アジア



ア原産のカモガヤのようです。花穂は茎の上部に円錐形にできます。種子は家畜に食べられ、存し、糞に伴って遠方に運ばれます。明治初期、牧草として移入され広がりました。イネ科植物は、サバンのような半乾燥地で進化した新しい植物群で、短い雨季の間に急速に繁って、手取り早く種子をつくり、あとの乾季には地上部を枯らして乾燥に耐えるように適応した植物といわれています。小さい体で、子孫生産の回転を早くし、生き残りを図った戦略には感心させられます。



芦屋市河川環境モニター 古市 景一
 今回で、「再発見芦屋の自然」は終了します。長らくのご愛読ありがとうございました。