

1990年(平成2年)

4月1日号  
No. 563

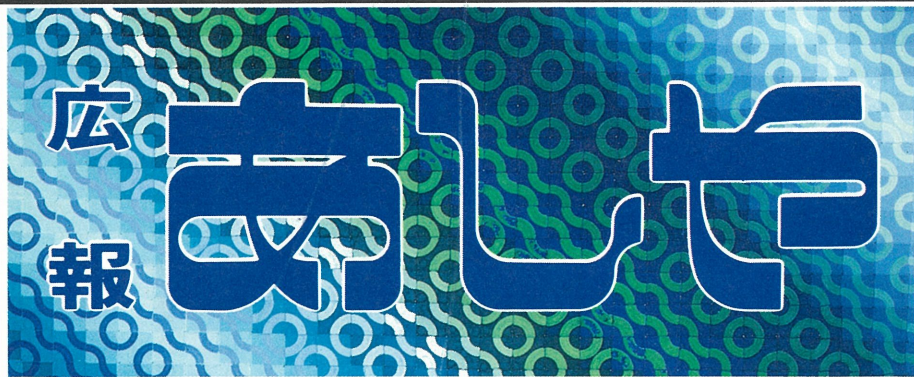

エレガント芦屋



市制施行50周年  
シンボルマーク

ASHIYA

発行 芦屋市役所(公聴広報課)  
☎0797-31-2121  
〒659 兵庫県芦屋市精道町7番6号  
毎月1日・15日発行

監修：大森一樹(映画監督)／撮影：山口 宏(写真家)



## 芦屋の肖像

# 88,000分の1

「きっちゃんの店」

山村志げさん

(おもちゃ雑貨)  
精道町在住

「きっちゃんの店って知っている？」  
下校途中の子供達に聞いてみました。  
「うん、知ってる、べったん買ったもん」  
十年前に同校を卒業した青年にも聞き  
ました。

「覚えてます。水飴(あめ)を買った  
こと」  
同じ質問を商工会にお勤めの女性にも。

「終戦後、焼き芋も売ってたみたい」

芦屋市立精道小学校東門前の小さな夢  
中屋。愛称「きっちゃん」。めんこ、こま、  
まり、ケン玉、ブロマイド、いか、ラム  
ネ、ガム、縄飛び、文具……明治から平  
成まで時代々々の子供を夢中にさせる品  
がいっぱい。十円からせいぜい五十円ま  
での値札をはられて、各々が「僕ここに  
いるよ」と自己主張しています。

「終戦後、学校の近くやからと思うて、  
文具店にしたんですわ。子供らにあわせ  
て年中無休。正月から昼から店だします  
ねん」と語ってくださるのは山村志げさ  
ん(七十八歳)。目のくるっとした色白  
で童顔のおばあさん。「生徒らにはまだ  
おばさんと呼んでもらうてます」  
昭和十四年精小の南側に引越してき  
て五十年。「鳴り物とか切り出しナイフ  
ちゆう危ないもんは置いてません。昔は  
小さい子らでも使ったもんですわなあ。  
凧を買(こ)うても紐(ひも)の結び方  
も知りやしません。糸を結んでやり、凧  
のあげ方も教えてあげにやなりません」  
「今のお子らは理屈っぽいとか、賢  
くなったとか。けどしつけがもひと  
つ。家に年寄りのいるうちかどうかすぐ  
わかりませ」

志げさんは話好き。話題がぼんぼん飛  
んでいきます。軌道修正してくれるのは

ご主人の亀一さん(八十二歳)。  
「このごろ首に鍵(かぎ)ぶら下げて  
いる子を見なくなりましたな。遅くまで  
たむろしてましたが。勉強塾に忙しくな  
りはったんやろか」

志げさんの楽しみは読書。市民センタ  
ーの図書室から借りてその記録を手作り  
冊子にしておられます。前向きの本の名  
がびっしり書かれていました。ちなみに  
鈴木健二著『役にたつ日本歴史物語』。

「店番でどこもでられないから本でいろ  
いろ教えてもらってます」と。「人からこ  
んな店ようやってるなといわれるんやけ  
ど」と言いかけたが、道を隔てて校門か  
ら駆け込んだきた男の子に遮られた。  
「おばちゃんマスク。給食の忘れてもた」  
「はいな、氣をつけて渡って帰りや」

フィルムライブラリー  
芦屋今むかし



明治十九年当時の精道小学校 明治五年設置の芦屋  
小学校は、十九年(一八八六)開森橋付近からほぼ現  
在の地に移転し、校名を「精道」と改称し開校した。

# 春の公民館講座

明るい日差しがふりそそぎ、動植物たちが活動的になる季節、あなたも新たな分野にチャレンジし、自分の世界を広げてみませんか。

市制施行から今日までの街づくりを回顧し、芦屋の魅力やふるさと考現学。かんたんな実験を試みながら科学的にもごを考える習慣を養う『自然科学講座』。ヨーロッパのすぐれた知性たちが「死」をどのように受けとめ、思索したのかを探りながら、インド、中国、日本の死生観との違いを学ぶ『哲学講座』。ストレスの本質を正しく理解しながら、ストレスとうまく付き合っていくことを考える『健康講座』など、十一の講座をご用意しています。

さあ、あなたも知的な生活への第一歩を踏み出してみませんか。

講座名	講師 (敬称略)	日時・会場	定員・受講料
国際理解講座 もつと知りたい！ 東南アジア	鶴見良行(龍谷大学教授) クントン・インタラ タイ(京都精華大学教授) フー・ジャン・ルイ (大阪市立大学留学生) ゲン・ディンカム(日本 在住ベトナム人協会副会長) 田中毅(ロータ リークラブ兵庫地区国際奉仕委員長) 蔵田雅彦 (桃山学院大学教員)	5/7~7/16 月曜日 14:00~15:30 全6回 講義室	60人 500円
幼児教育学級 子どもは遊んで 成長する	上谷潤子(聖和大) 吉田耕造(元小学校校長) 川戸昭三(宝塚市おもちゃ診療所) 猶原通正 (神戸創造研究所) 速水順一郎(子ども会連合会) 田中美和(子ども会連合会) 井上共子(夙川学 院短大) 嶋本昭三(メール・アーティスト) 藤田幸男(声楽家) 田中亨胤(兵庫教育大)	4/25~7/4 水曜日中心 10:00~11:30 全10回 講義室他	30人 1000円 (託児あり)
レクリエーション実技 暮らしを彩る ハーブたち	山本淑子(ポプリクラフト協会会長) 小井筒正 子(ポプリクラフト協会講師) 小野康裕(アル プフローラ代表)	5/9~7/25 水曜日 14:00~16:00 全7回美術室他	30人 500円 (材料費2500円)
同和教育講座 いま、なぜ「国際 識字年」なのか?	小谷政三(京都ユネスコ協会事務局長) 米田信 次(帝塚山学院泉ヶ丘高校校長) 内山一雄(天 理大学教授) 金香都子(大阪市立天王寺中学校 夜間学級講師)	4/26~6/21 木曜日中心 10:00~11:30 全5回、講義室	50人 無料 (託児あり)
色の博物誌 日本人と色彩	中西進(国際日本文化研究センター) 潮崎晴(草 木染研究家) 白髪一雄(画家) 伊藤敏子(大 谷女子大) 町田誠之(京都工芸繊維大) 上井 輝代(大阪芸術大) 安本義正(京都文教短大) 井上章一(国際日本文化研究センター) 白石弘 子(染色家) 太田久美子(カラー・アナリスト)	5/9~9/6 木曜日中心 14:00~15:30 全10回 講義室他	60人 1000円
健康講座 人生のパートナー 「ストレス」	高石昇(大阪心理療法センター所長) 高石務(高 石内科クリニック院長) 東斎彰(大阪心理療法 センター所員)	5/10~6/21 木曜日 19:00~20:30 全5回 203・204室	50人 500円
情報未来学 情報化社会の潮流 と私たちの暮らし	杉田繁治(国立民族学博物館教授) 志水英二(大 阪市立大学教授) 井口征士(大阪大学教授) 大村皓一(大阪学院大学教授) 飯尾要(和歌山 大学教授) 菅井勝雄(大阪大学助教授) 高橋隆 (京都大学教授) 井上俊(大阪大学教授)	4/27~8/3 金曜日 10:00~11:30 全8回 講義室	60人 500円 (託児あり)
哲学講座 死生学ノート	鈴木照雄(神戸学院大学教授) 笠原芳光(京都 精華大学学長) 田辺保(大阪市立大学教授) 茅野良男(大阪国際大学教授) 水野和久(神戸 大学教授) 服部正明(大阪学院大学教授) 平 木康平(大阪府立大学教授) 山折哲難(国際日 本文化研究センター教授)	4/27~9/7 金曜日 14:00~15:30 全10回 講義室	60人 1000円
ふるさと考現学 芦屋物語	芦屋市社会教育文化課職員 原田正二郎 木村正 男 小森星児(神戸商科大学教授) 三木由子(声 楽家) 中川喜一郎(芦屋ロータリークラブ会長)	4/28~8/11 土曜日 10:00~11:30 全5回 講義室	60人 500円 (託児あり)
時事経済セミナー 世界はニュースだ けではわからない	松浦克彦(神戸新聞情報科学研究所研究センター 長) 木戸翁(神戸大学教授) 田村良宏(読売 新聞編集局次長) 高野孟(インサイダー編集長)	5/19~9/8 土曜日 14:00~15:30 全5回 301室他	100人 500円
自然科学講座 楽しくわかり やすい科学	藤島一満(武庫川女子大学教授) 西野光次(西 宮市立鳴尾小学校校長) 芦屋市立教育研究所職 員 山本則男(神戸市立青少年科学館主任研究員) 藤本一幸(伊丹市立瑞穂小学校校長)	5/12~8/4 土曜日 14:00~16:00 全7回講義室他	30人 500円 (見学費実費)

## 記念講演会

テーマ…文化は「西風」  
に乗って?—関西・  
その街とイメージ—

●日時…4月23日(月)  
13時30分~15時15分

●会場…市民センター401室  
●講師…小関三平氏・佛教大  
学教授

●定員…100人(参加自由)  
●費用…無料

●託児…213室(幼児室)  
●手話通訳あり

●問い合わせ…芦屋市立公民  
館(市民センター教育事業係)  
☎4995

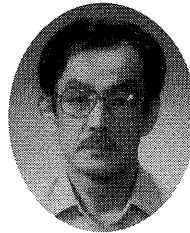

こせき さんぺい  
小関 三平

1934年生れ。立命館  
大学、神戸女学院大  
学の各教授を経て現  
職。ラジオやテレビ  
でも活躍中。軽妙な  
口調と柔らかな話ぶ  
りには定評がある。

### —今回から申し込み方法が変わります—

◆申し込み…講座ごとに往復はがきで

①希望する講座名②住所(在勤のかたは勤務先の住所)③氏名  
④電話番号⑤年齢⑥性別を記入してください(返信用にも住所、  
氏名を記載)

◆期限…4月8日(日)消印まで有効。応募者多数の講座につい  
ては抽選のうえお知らせします(市内在住・在勤のかたを優先)  
定員に余裕がある場合は、引き続き先着順で受け付けます。

◆受講料…通知後、4月18日(水)までに公民館(市民センター  
内)へ返信はがきを持参のうえ納付してください。納付がな  
いかたは、受講を辞退したものと取り扱います。受講料は  
全回通しの金額です。納付済みの受講料はお返しできません。

◆託児のある講座…幼児教育学級、同和教育講座、情報未来学、  
ふるさと考現学

●対象児…昭和62年9月以前に生まれた幼児(2歳半以上)

●申し込み…受講料の納付時に受け付けます(無料)

芦屋市立公民館(業平町8-24、☎4995)

## 児童手当 請求をお忘れなく

児童手当・児童扶養手  
当・特別児童扶養手当は  
請求日の属する月の翌月  
分から支給されます。

該当する人は、市保険  
年金課へ請求してくださ  
い。

### 児童手当

受給資格があるのは、  
次の両方に該当するかた  
です。(所得による制限  
があります。)

①18歳未満の児童を二人  
以上養育している。

②義務教育就学前の児童  
(昭和59年4月2日以降  
生まれ)を養育している。

支給額は、義務教育就  
学前の第二子に月額二千  
五百円、第三子以降に一  
人月額五千円です。

### 児童扶養手当

受給資格があるのは、  
死別、離別などにより父  
親がいなかったり、また  
父が法に定める障害の状  
態にある十八歳未満の児  
童(二十歳未満の法に定  
める障害がある児童を含  
む)を養育している母親、  
もしくは母にかわってそ  
れを養育している者が、  
21歳未満(21歳未満の  
児童を養育している者)を  
養育しているかたです。

支給額は児童一人につ  
き、重度障害児は月額四  
万二千六百円、中度障害  
児は月額二万八千四百円  
です。ただし、その児童  
が施設に入所していたり  
障害を理由とした公的  
年金を受給できるときは、  
支給されません。

問い合わせは、市保険  
年金課(☎21  
21内線345)へ。

## 国民年金保険料の改定

国民年金の第一号被保  
険者の保険料が平成二年  
四月分から、一月八千  
四百円に変わります。希  
望して納める付加保険料  
は、一月四百円でこれ  
までどおりです。

保険料の納付方法は、  
一年分前納と毎月納付と  
二つの方法があります。

納付書は四月中旬に送付  
します。(口座振替を利用  
のかたは送付しません)

納付期限までに、最寄  
りの金融機関、郵便局で

種類	改定保険料 (単位:円)		納付日
	定額 保険料	付加 保険料	
改定前	8,000	8,400	毎月20日
改定後	8,400	8,800	毎月20日
1.年分	100,800	105,600	4月20日
前納 (割引後)	98,370	103,050	4月20日

お納めください。  
問い合わせは、市保険  
年金課(☎21  
21内線345)へ。

## 初心者のためのテニス講座

日時 <前期> 5月12日・19日 <後期> 6月2日、  
9日、いずれも午後2時~4時30分  
会場 西浜テニスコート(潮見町2)  
対象 市内在住・在勤の成人  
定員 前期・後期とも各20人  
参加料 無料 講師 萩原修司氏  
準備品 ラケット、テニスボール2個  
申し込み 4月1日から25日必着。往復はがきに  
氏名・住所・年齢・電話番号・受講希望を記入の  
うえ体育館・青少年センター「初心者ためのテ  
ニス講座」係(川西町15-3、☎8228)へ。  
その他 前期と後期の重複申し込みはできません。  
応募者多数の場合は抽選で決定します。

## 春の全国交通安全運動

4月6日(金)  
~15日(日)

危険予知啓発  
「かもしれない運動」  
マスコット「カモね君」

「生涯にわたる交通安全教育の推進」  
幼児・若者・成人・高齢者等すべての  
年代層において、家庭・学校・職場・  
地域社会等あらゆる場を通じて、交通  
安全思想の普及徹底を行い、一人ひと  
りが交通社会人としての資質を高めて  
いくことが求められています。



問い合わせ 市道路交通課(☎2121内線406)

## スポーツ保険にご加入を

スポーツ活動、文化活動、奉仕活動、指導活動等を行  
う、5人以上のアマチュア団体を対象とします。

▶保険料(1人、年額) ●中学生以下の子どもグ  
ループ、または社会人の文化活動グループ…360円。  
●老人グループ…500円。●成人スポーツグループ…  
1,100円

▶補償内容 ●傷害保険…最高1,400万円(高齢者グ  
ループ400万円)。●賠償責任保険…対人1億円。対  
物500万円

▶対象となる事故 グループ活動中。往復途上の事  
故

▶保険期間 平成2年4月1日~3年3月31日

体育館・青少年センター  
(☎8228)

# 朝日ヶ丘町に

## シルバーゾーンを設定

シルバーゾーンは、お年寄りがよく集まる施設と、それを結ぶ周辺道路をゾーンとして設定し、交通安全上の規制などを行い、お年寄りが安心して通行していただくために市と警察が協議して設けるものです。このたび設定された区域(左図のとおり)には、養護老人ホームや市民病院をはじめ、社会福祉法人の建設による特別養護老人ホーム等、近いうちに区域内の交通

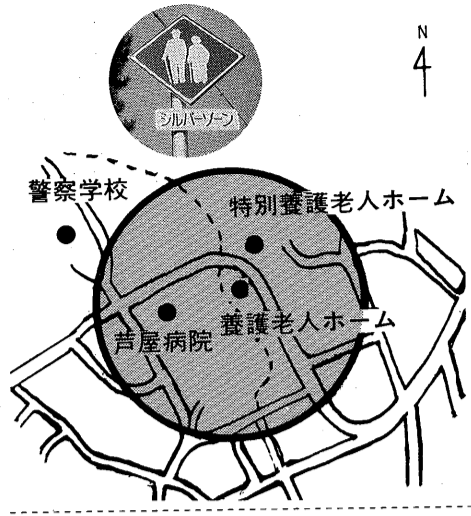

安全施設の整備を行う予定で、問い合わせは、市道路交通課(☎2121内線406)へ。

### 国民健康保険料

#### 申告書の提出を

4月16日までに

申告書は、保険料を正しく算定するために必要です。平成元年中の所得金額等を記入(所得のないかたは生計維持の方法について具体的に記入)して、四月十六日(月)までに提出してください。保険料の軽減措置に該当するかたは、至急納付してください。

平成元年度分保険料の納期限は、すでに過ぎています。未納の保険料があるかたは、至急納付してください。

記入のうえ、金融機関もしくは保険係窓口に出してください。平成二年度分の保険料から口座振替で収納させていただきます。

問い合わせは、市保険年金課係(☎2121内線342)へ。

石油貯蔵施設立地対策等交付金で消防用資材購入  
市消防本部(☎2345)では、平成元年度の石油貯蔵施設立地対策等交付金で次の消防用資器材を購入しました。

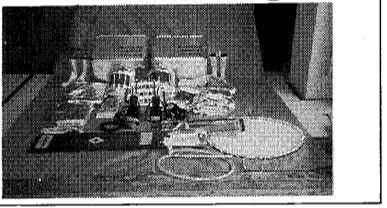

問い合わせ 市水道部総務課(☎2121内線472)

採水場	日	温度	臭気	濁度	色度	pH	溶存酸素	生物学的酸素要求量	化学的酸素要求量	総硬度	カルシウム	マグネシウム	鉄	マンガン	銅	亜鉛	ニッケル	クロム	モリブデン	セレン	ヨウ素	硝酸窒素	亜硝酸窒素	アンモニア窒素	活性酸素	界面活性剤	揮発性有機物	残留塩素	臭素	臭素	臭素															
芦屋川原水	2月15日(木)	晴	10.0	6.0	0.701	0.710	10	以下	200	以下	10	以下	10	以下	100	以下	1.0	以下	0.3	以下	0.3	以下	1.0	以下	0.1	以下	0.05	以下	0.05	以下	0.8	以下	300	以下	500	以下	0.005	以下	0.5	以下	5.8~8.6	異常でないこと	5	以下	2	以下
芦屋川浄水	2月15日(木)	晴	10.0	6.0	0.701	0.710	10	以下	200	以下	10	以下	100	以下	1.0	以下	0.3	以下	0.3	以下	1.0	以下	0.1	以下	0.05	以下	0.05	以下	0.8	以下	300	以下	500	以下	0.005	以下	0.5	以下	5.8~8.6	異常でないこと	5	以下	2	以下		

### 県内の最低賃金が改正されました

この最低賃金の対象となる賃金は、通常の労働時間、労働日に対応する賃金に限られます。この最低賃金には、精進労働者(☎2121内線323)または兵庫県労働基準局賃金課(☎078-33217020)へ。

この最低賃金の対象となる賃金は、通常の労働時間、労働日に対応する賃金に限られます。この最低賃金には、精進労働者(☎2121内線323)または兵庫県労働基準局賃金課(☎078-33217020)へ。



# ひとし

1

この文章が人目に触れるころは、学部長という名の二年間にわたる苦役を終えたところであろう。いささかの感慨を覚えるので、感想を書いておきたい。

どんな組織にも権力者が存在するが、大学の学部長の権力ほど弱体なものはない。

### 権力者

木戸 蕨

砲火を回避するのには、戦々恐々としなければならぬ。しかも、よく一緒に赤提灯にいらした同僚から、誘ってもなんとなく敬遠されるといった

たたくなかつたわけでは、ない。計画したことが、うまくいったり、難題を抱えた会議を切り抜けたとき、そのあと独りで飲む酒の味もまた格別

成功のあとの満足感、やはり他人に対する操作の結果生じたものだと悟らされることになった。自分たち政治学者は、政治や権力に対する反発を糧に仕事をしていると考えてきたが、この二年間に自分のなかに権力者

### 県内最低賃金一覧表

産業別件名	1日	1時間	実施日
一般機械器具製造業	4,592円	574円	平成2年2月16日
輸送用機械器具製造業	4,792円	599円	平成2年2月16日
自動車小売業	4,520円	565円	平成2年3月28日
電気機械器具製造業	4,432円	554円	平成2年3月31日
計量器・測定器・測量器具製造業	4,488円	561円	平成2年3月31日
卸売業	4,376円	547円	平成元年2月10日
小売業	4,100円	513円	平成元年2月10日
機械・金属製品等製造業	4,375円	549円	平成元年3月31日
兵庫県最低賃金	4,001円	502円	平成元年9月30日

### 「下水」の水質試験結果

下水処理場(☎21291)

試験項目	試験日		2月5日(月)		2月19日(月)		基準
	天候	曇	流入水	処理水	流入水	処理水	
気温(℃)		8.5			13.0		活性汚泥法処理による基準
水質							
P		7.4		7.0	7.2	7.0	5.8~8.6
S		151		2	163	4	70以下
BOD		210		8.2	230	8.2	20以下
大腸菌群数(コ/100ml)		41,000		0	70,000	0	3,000以下
備考		前日曇		前日晴			

### 用語の説明

[PH]水素イオン濃度。酸性度を示す数値で7が中性。7より大きいほどアルカリ性が強く、小さいほど酸性が強い。  
[SS]不溶性の固形物。水質汚染の原因になる。  
[BOD]生物学的酸素要求量。数値が高いほど有機物が多い。

### 松の緑を守りましょう

松くい虫被害木の伐倒・駆除に助成金

樹木が緑につつまれる季節になりますと、松くい虫にかかり立ち枯れになった樹木が目立つようになります。

松くい虫の被害をふせぐには、薬を使えばいいのですが、問題もありますし、そのほかの有効な手だても現在のところは研究中です。とりあえず被害は、被害木の伐倒によって防いでい

す。松くい虫の被害木の伐倒・駆除は、ご家庭にお願いしています。市では、その経費の一部を助成しています。〈対象〉材積0.5㎡以上(高さ約15m、直径約30cm以上)の木(助成額)1㎡について11,536円の助成

助成の申し出は、切倒す前にお願いします。事前に切倒されますと助成できないこともありますのでご注意ください。

問い合わせ 市経済課農林係(☎2121内線325)

国際シンポジウム パネリスト



ノーベル賞受賞者 利根川進氏



日本文学研究者 D. キーン氏

### 市民とともに進める 健全な市政の展開

▽行政を運営していくうえで、個人や民間部門も地域社会の担い手という認識のもとに、それら

▽広報活動の充実については、本年十月一日、株式会社ケーブルコムユニ

▽さらに、CATVの地域チャンネルを活用し、行政情報の提供による「開かれた行政」を推進

▽現在、公共下水道事業計画を再検討し、事業期間を平成七年まで延長

## 平成2年度 施政方針の概要

3月2日に行われた平成2年第1回定例市議会で、山村康六市長は、市制施行50周年を迎える平成2年度の施政方針を表明し、50周年記念テーマ「2001年国際文化住宅都市をめざして—エレガント芦屋」の実現に向けて、市政推進の決意を新たにしました。問い合わせは、市企画課(☎2121内線220)へ。



全面保存される仲ノ池

▽住みよいまちづくりの一環として、今年度も緑化推進、都市環境の整備に努めていきます。

▽今年度から二カ年の間に、岩ヶ平公園内にあるモンテペロ・パラ園を充実して市民の憩いの場に

▽阪神打出駅周辺に続き、阪急芦屋川駅周辺の自転車駐車を整備

▽大原第一地区は権利変換計画を決定し、仮設店舗を建設し、芦屋中央線のJR神戸線との立体交差

▽住宅の建て替え事業が進む大東町市営住宅の南地区の第三次として、第一種住宅十二戸、第二種住宅十二戸を建設

▽現在の公共下水道事業計画を再検討し、事業期間を平成七年まで延長

# 新時代へさらなる発展を

## エレガント芦屋



音高く工事が進む美術博物館

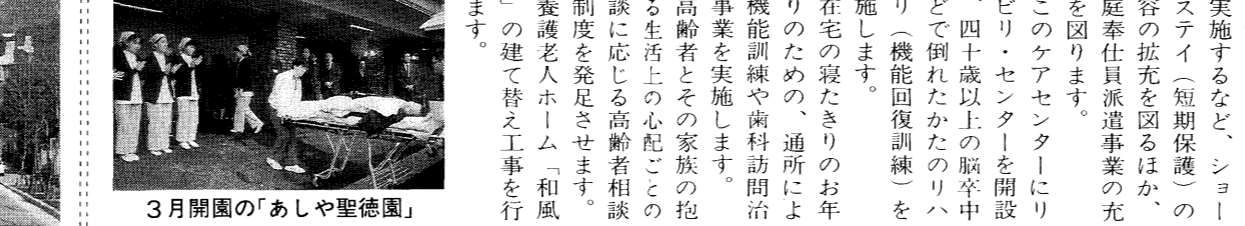

3月開園の「あしや聖徳園」

▽市民の生涯を通じた健康づくりの促進のため、福祉施設と結びつけた総合的な保健・医療・福祉のシステム化を図っています。

▽在宅の寝たきりのお年寄りのための、通所による機能訓練や歯科訪問治療事業を実施します。

▽現在、公共下水道事業計画を再検討し、事業期間を平成七年まで延長

### 市制施行50周年 記念事業の推進

▽本市は、本年十一月十日に、市制五十周年を迎えます。当日は、ルナ・ホールで記念式典を行い、市民の皆さんとお祝いし、外国からも姉妹都市の米

▽市民の生涯を通じた健康づくりの促進のため、福祉施設と結びつけた総合的な保健・医療・福祉のシステム化を図っています。

▽在宅の寝たきりのお年寄りのための、通所による機能訓練や歯科訪問治療事業を実施します。

▽現在、公共下水道事業計画を再検討し、事業期間を平成七年まで延長



施政方針を表明する山村市長

このように、本市は市制施行五十周年を迎えます。さらに飛躍していく大きな節目とするともに、併せて今日の芦屋市を永年にわたって築いてきたことに心から感謝の意を表したいと存じます。

▽本市は、文部省の生涯学習モテル市の指定を受け、市民の皆さんの充実を促すため、小・中学生の連合体育大会や学校園花いっぱい活動の充実を図ります。

▽新しく発足したレクリエーションスポーツ協会への援助やスポーツ振興基金の活用を図り、市民のスポーツ活動を活性化させ、五十周年記念事業として、「日本ベタंक選手権大会」を誘致します。

▽現在、公共下水道事業計画を再検討し、事業期間を平成七年まで延長

### 市制50周年を飛躍への節目に

このように、本市は市制施行五十周年を迎えます。さらに飛躍していく大きな節目とするともに、併せて今日の芦屋市を永年にわたって築いてきたことに心から感謝の意を表したいと存じます。

### 心豊かな教育の確立と文化・スポーツの振興

このように、本市は市制施行五十周年を迎えます。さらに飛躍していく大きな節目とするともに、併せて今日の芦屋市を永年にわたって築いてきたことに心から感謝の意を表したいと存じます。

▽広報活動の充実については、本年十月一日、株式会社ケーブルコムユニ

▽さらに、CATVの地域チャンネルを活用し、行政情報の提供による「開かれた行政」を推進

▽現在、公共下水道事業計画を再検討し、事業期間を平成七年まで延長

▽在宅の寝たきりのお年寄りのための、通所による機能訓練や歯科訪問治療事業を実施します。

▽現在、公共下水道事業計画を再検討し、事業期間を平成七年まで延長

### 芦屋川カレッジ(高齢者大学)開講

#### 学びによる生きがいづくりにご参加を

芦屋川カレッジでは、生涯学習の場として各自の生活に適した学習内容を見つけ、人生の完成期にふさわしい社会的能力を高め、生きがいづくりに結びつく意欲的な学習活動を行います。

◇期間…4月25日～翌年3月下旬。毎週水曜日◇対象…市内在住の60歳以上で学習意欲のあるかた(初めて参加のかたに限る)

◇内容…必修コース(10時～11時30分。これからの政治・経済・社会・健康・福祉・社会参加など。全員受講)。選択コース(13時15分～14時45分。ふるさと・くらし・うらおいの各コース別に3週間に1回)◇定員…100人(選択コースは各30～35人に分かります)◇受講料…2,000円。教材費・交通費などは自己負担。

受付=4月11日(水)9時30分～12時、市民センター401室。午後からは市民センター事務局。(定員になり次第締め切り。郵送・電話での受け付けはしません)

問い合わせ 市民センター教育事業係(☎4995)

### 「新芦屋50景」フォトコンテスト

春・夏季の部 9月15日締め切り

市制50周年を記念し、芦屋を題材に、人・建築物・モノ・自然・情景などの写真作品(3月～8月撮影)を募集します。

〈応募方法〉 カラーキャビネサイズで、作品の題名・住所・氏名・年齢・電話番号・撮影背景・撮影年月日・撮影場所を書いた応募票を裏面に貼り、送付または持参してください。

〈入賞発表〉 10月中旬。市長賞(1点・賞金10万円)市教育委員会賞、市議会議長賞、芦屋観光協会会長賞、芦屋姉妹都市協会会長賞(各1点・3万円)、入賞(45点・5,000円)

〈送り先〉 新芦屋50景フォトコンテスト実施委員会事務局(〒659 芦屋市精道町7-6、市経済課内)

問い合わせ 新芦屋50景フォトコンテスト事務局(☎2121内線322)

### 初級ビデオ講習会

受講料無料

ビデオカメラで思い出を撮ってみたいかた、まだカメラを手にしたことがないかた—ご参加を。

●日程/5月13日～6月3日、毎週日曜日全4回。午前10時～12時●会場/図書館2階集會室●対象/高校生以上の市民●定員/20人(先着順)●申し込み/4月9日から電話または来館で。

金曜シネサロン 毎週金曜日13時30分～図書館2階大集會室

▶4月6日/「いこか もどろか」(1988年、110分)明石家さんま▶4月13日/「ダイ・ハード」(1988年、132分)ジョン・マクレーン▶4月20日/「木村家の女々」(1988年、113分)鹿賀丈史▶4月27日/「荒野の7人」(1960年、128分)ユル・プリンナー

問い合わせ 市立図書館(☎2301)

### あしやウォール・ペインティング

## 旧防潮堤をキャンバスに

今後も2、3年ごとに開催して、芦屋の名物に育てます。

「一流アーティストから幼児まで、参加申し込みは4月20日まで」

●日時/5月3日(木)10時～16時。雨天の時は4日(金)に延期。時間不足のときは翌日も描いてください。●会場/①旧芦屋浜の防潮堤北面②1グループ約5m×1.2mの画面の大きさ●参加資格/グループ・ファミリー参加の部(1グループ2人以上、1人でも市内在住・在勤・在学者があれば可)、個人参加の部(市内在住・在勤・在学の人)●定員/120グループ(多数のときは抽選)●内容/未来のまち

●海・夢などのほか、動物や植物などユーモラスなもの、装飾的なものなど調和したものであれば自由

●締め切り/4月20日(金)〈当日消印有効〉●申し込み方法/往復はがきで、①グループ、ファミリー名、人数、代表者の住所、氏名、電話番号②テーマ③必要とする色(関西ペイント製品の水性ペイント9色と水を用意します)④2画面以上希望のかたは、その画面数⑤車で来場かどうか●賞金/50周年記念大賞5万円、市長賞、関西ペイント賞、2001年賞、エレガント賞各3万円(参加者には記念品贈呈)

問い合わせ あしやウォール・ペインティング実行委員会(☎2121内線204)

# 保健 衛生

**保健センター**  
公光町5-10 ☎01586  
**県保健所**  
公光町1-23 ☎020707  
**芦屋市医師会**  
公光町5-21 ☎02000  
**芦屋市歯科医師会**  
公光町4-29 ☎06471  
**衛生総務課管理係**  
精道町5-11 ☎02121  
内線352  
**環境衛生課**  
浜風町31-1 ☎02155  
**環境施設課**  
浜風町31-1 ☎05391

## 犬の登録と 狂犬病予防注射

生後三カ月以上の犬は毎年一回、登録と狂犬病予防注射を受けることが法律で定められています。今年も、別表の日程で実施します。お近くの会場で見学を受けてください。費用は登録料二千円、注射料等二千九百円(消費税含む)合計五千円です。お申し込みは、口輪をつけてください。また、手続きの済んだ犬には、口輪をつけてください。

### 犬の登録と狂犬病予防注射日程表(雨天決行)

4月	10:00~11:30	13:30~15:00
5日(木)	打出保育所北側	芦屋大学附属高校前
6日(金)	三条八幡神社西側	岩園派出所北側
9日(月)	精道小学校東側	打出天神社前
10日(火)	山芦屋町12-11 中山氏宅西側	津知公園
11日(水)	東芦屋公園	岩園保育所東側
12日(木)	打出浜公園	竹園集会所
13日(金)	松ノ内公園	大東公園
16日(月)	宮ノ内公園	山手幼稚園前
17日(火)	奥池ハイランド前 バス停(10:00~10:40) 奥池バス停前 (10:50~11:30)	市立芦屋病院西口前
18日(水)	阿保親王塚南側	松浜町7-29西側
19日(木)	西浜公園	東浜公園

●対象：四十歳以上の寝たきり、および寝たきりに準ずるかた  
●内容：理学療法士による機能訓練  
●利用日：原則として週一回以上、都合の良い日を調整していただきます  
●その他：送迎専用車があります(無料)  
●問い合わせ：保健センター

## 専門 No.7 外来

医療技術の進歩に対応し、地域の医師が互いに連携を深め、患者の治療にあたる必要性が高まっています。市立芦屋病院では、院内各医師が受け持つ各科一般診療とは別に、それぞれの専門分野を生かして診療を行う「専門外来」を設置しています。

### —新シリーズに先だつて—

市立芦屋病院 病院長 倉堀 知弘

昭和五十年に婦人科不妊外来を設置したのが最初で、現在では、胃・腸・肝・胆・脾(すい)・神経・糖尿・痛風・呼吸器・血液・循環器・アレルギー免疫・不妊・斜視(一週間に一回)・皮膚疾患・漢方(一週間に二回)と多種多様にわたって専門外来を設置しています。臨床免疫の分野(担当：倉堀知弘)はあまりに多様な疾患に重複するため、再検討する予定です。五月号から「専門外来」



シリーズとして、各専門分野の医師が、今話題になっている疾病、治療あるいは最新の研究の進展などを執筆し、一年間連載でお届けします。

## 母親学級の内容

※2回目のみ予約制です。8月は休みです。

曜日・時間	内容	会場
(1回目) 第2水曜日 13:00~16:00	妊婦検査(尿・貧血検査等) お産と産じょく(講義) 赤ちゃんのお風呂と衣類(実技) 妊娠中の生理と衛生(講義)	保健センター
(2回目) 第3水曜日 10:00~14:30	妊娠中の栄養と調理実習、昼食 妊婦検査結果説明 上手に赤ちゃんを産むために(妊婦体操の実技)	体育館・青少年センター(料理室、研修室)
(3回目) 第4水曜日 13:00~16:00	赤ちゃんの保育(講義) 家族計画(講義) グループワーク	保健センター

## お母さんになる日(前)

お母さんになる日が近づくと、生まれてくる赤ちゃんへの期待と、無事に出産できるかという不安が交錯しているのではありません。四月からは新たに調理実習を加えて母親学級を開催します。疑問に思っていることなどを話し合ってください。

り、食事を作ったりしながら楽しいひとときを過ごしてみませんか。持参するもの：母子健康手帳・テキスト代二百五十円、二回目はズボン・エプロン・フキン・材料費六百五十円  
●問い合わせ：保健センター

## 検診だより 4/1▶5/5

保健センター (国道2号業平橋南へ150メートル)			
内容	日程	時間	対象・経費等
ツベルクリン反応検査	2	14:00~15:30	3カ月~4歳未満児。母子健康手帳、予防接種つづり持参
ツ反判定・BCG接種	4		
三種混合・M・M・R、はしガ			委託医療機関にお問い合わせください。個別接種。無料
1歳6カ月児健康診査	19	13:00~14:00	S63.9.16~10.15生まれ。母子健康手帳持参。
母親学級 (2回目は予約制)	11(保健センター)	13:00~16:00	妊婦・母子健康手帳持参。テキスト代250円、2回目は調理実習、妊婦体操。ズボン・エプロン・ふきん・材料費650円持参。
	18(青少年センター)	10:00~14:30	
	25(保健センター)	13:00~16:00	
小児ぜんそく等の健康相談(予約制)	19	14:30~15:30	6歳未満。医師・栄養士・保健婦による相談
肺がん検診(市民健診で実施)	24	9:30~10:30	40歳以上。胸部X線。かくだん検査(必要なかたのみ900円)
市民健診	24	9:30~10:30	16歳以上…胸部X線・血圧・検尿(無料)、40歳以上…心電図・採血 400円 絶対絶食
健康チェックB(予約制)	9、10、5/8 予約受付中	9:15~	35歳以上。成人病予防10項目 5,000円
貧血検査	24	9:30~10:30	16歳以上。180円
栄養相談(予約制)	24	9:30~11:00	無料
健康相談	21、28	9:30~10:30	成人を対象に医師による相談
胃がん検診(予約制)	2、5、12、14、16、19、23、26	9:00~10:30	35歳以上。1,000円
子宮(頸部)がん・乳がん検診	随時	医療機関で診療時間内の午前中	30歳以上の婦人。子宮(頸部)がん1,000円、乳がん400円
大腸がん検診	17	9:30~10:30	40歳以上。採便容器を渡してとり方の説明 400円
歯周病講座	18	13:00~14:30	相談と検診。無料
献血	28	10:00~15:30	ダイエー芦屋店前

## 県保健所 (国道2号業平橋東へ150メートル)

内容	日程	時間	対象・経費等
4カ月児健康診査(股関節脱臼検診併設)	12、26	13:00~14:30	元12.1~12.15生まれ 母子健康手帳持参 元12.16~12.31生まれ
3歳児心の検診	3、10、17、24	9:00~9:30 10:15~10:45	3歳0カ月児。母子健康手帳持参。
3歳児健康診査	5	13:00~14:30	満3歳~4歳未満児。母子健康手帳持参。尿検査あり
アルコール依存症家族会	13	10:00~12:00	アルコール問題に悩んでいる家族。事前に連絡ください。
乳幼児歯みがき教室	4	13:00 開始	1歳6カ月児(0~6歳可)歯ブラシ、コップ、母子健康手帳
歯科保健相談	4	13:45~14:15	乳幼児、妊婦、中高年、一般
乳幼児心の相談(予約制)	3	13:00~14:30	母子健康手帳持参
妊婦健康相談	13、20、27	13:00~14:00	無料。貧血検査等。母子健康手帳
一般健康相談	13、20、27	13:00~14:00	有料。診察、血圧測定、X線撮影、心電図ほか。車いすのかたは、事前に連絡ください
電送心臓検診	13	14:00~14:30	
心の相談(予約制)	26	9:30~10:30	精神保健に関する不安や心配等、専門医の相談
検便・水質検査	毎週月・火・水曜日	9:00~12:00	有料。特殊項目水質検査などは第1・第3月曜日
療育相談(予約制)	9	13:00~14:30	心身障害の心配のある子供。専門医、心理発達・福祉の相談

## 日曜・祝日救急当番医

### 内科 9時~17時

- 4月1日(日)…野村医院 <内科・神経科> 伊勢町5-10 ☎05505
- 8日(日)…岡医院 <内科・小児科> 岩園町5-18 ☎0401
- 15日(日)…中村医院 <内科> 精道町2-4 ☎0468
- 22日(日)…福岡医院 <外科> 津知町3-12 ☎05588
- 29日(日)…伊藤病院 <外科・内科> 大原町11-5 ☎04040
- 30日(日)…幸原医院 <内科・小児科> 南宮町7-1 ☎0338
- 5月3日(木)…堂野前医院 <内科> 宮塚町1-4-102 ☎06458
- 4日(金)…伊藤病院 <外科・内科> 大原町11-5 ☎04040
- 5日(土)…谷村医院 <皮ふ科> 大原町5-3 ☎05617
- 6日(日)…石川医院 <整形外科> 楠町4-12 ☎0844

### 歯科 9時~12時

- 4月1日(日)…木下歯科医院 朝日ヶ丘町2-12 ☎01115
- 8日(日)…岸田歯科医院 山手町2-12 ☎01723
- 15日(日)…倉内歯科医院 精道町6-13 ☎05769
- 22日(日)…小寺歯科医院 潮見町7-3 ☎03836
- 29日(日)…崎田歯科医院 船戸町4-1-402 ☎04180
- 30日(月)…高田歯科医院 浜町10-5 ☎02229
- 5月3日(木)…多田羅歯科医院 東芦屋町1-5 ☎01913
- 4日(金)…土田歯科医院 大榎町6-4 ☎02759
- 5日(土)…坪内歯科医院 精道町6-10-103 ☎01712
- 6日(日)…仁木歯科医院 大東町10-9-1 ☎06544

夜間在宅輪番  
在宅当番医が待機しています。  
▶時間 夜間(毎日)21時~翌7時  
▶問い合わせ 消防本部 ☎02345

耳鼻いんこう科の急病診療  
▶時間 9時~16時  
▶場所 尼崎医療センター (尼崎市水堂町3-15-20) ☎06-436-8701

まず かかりつけの医者へ

# 4・5月

## 大型ごみの収集日

問い合わせ 環境衛生課 (☎2155)

大型ごみは定められた日の午前8時30分までに出しましょう。

最近、比較的新しい自転車、三輪車等が出されています。取り残しにならないよう「不要品」と表示してステーションに出してください。

収集する町名・区域	曜日	4月	5月
朝日ヶ丘1~7街区	月	30	
朝日ヶ丘8~17街区	火		
朝日ヶ丘18~40街区	水		
船戸・松ノ内	木		
伊勢	金		
清水	土		
宮塚	月		
山手・奥山	火		
竹園・浜芦屋	水		
月若・平田・奥池	木		
奥池南	金		
大杉・公光	土		
三条南	月		
春日	火		
岩園21~49街区	水		
六麓荘	木		
岩園1~20街区	金		
打出小槌・打出	土		
楠1~12街区	月		
楠13~16街区	火		
前田・川西	水		
三条	木		
山芦屋・宮川	金		
東山1~13街区	土		
東山14~30街区	月		
若宮	火		
翠ヶ丘1~15街区	水	2	
翠ヶ丘16~23街区	木	3	
親王塚	金	4	
東芦屋	土	5	
津知・平田北	月	6	
松浜	火	7	
高浜1~4街区	水	9	
高浜5~9街区	木	10	
若葉1~3街区・緑	金	11	
若葉4~7街区	土	12	
浜風・新浜	月	13	
潮見	火	14	
大原1~13街区	水	16	
大原14~28街区	木	17	
大東1~11街区	金	18	
大東12~18街区	土	19	
西藏	月	20	
茶屋之	火	21	
南宮	水	23	
浜	木	24	
呉川	金	25	
西山・西芦屋	土	26	
精道・上宮川	月	27	
業平	火	28	

※5月の収集日については、4月15日号(1年間日程表保存版)でお知らせします。

**国勢調査統計調査員**  
今年10月1日、国勢調査が実施されます。この調査のための調査員を募集します。(60歳ぐらいまでの健康な方)

●調査期間：9月下旬～10月上旬  
●内容：受持調査区(50～60世帯)への調査票の配布、回収、地図・世帯名簿の作成、申し込み：文書行政課(☎2121内線243)

**兵庫県身体障害者スポーツ大会参加者**  
日時：6月3日(日)  
9時30分～15時30分  
会場：伊丹スポーツセンター

●参加資格：16歳以上の身体障害者(養護学校等に在籍するかは12歳

**テニスコート・野球場等の使用抽選会**  
【テニスコート】  
5月分：4月10日(火)  
6月分：5月8日(火)  
7月分：6月12日(火)  
8月分：7月10日(火)

時間はいずれも9時～

**薬剤散布機の無料貸し出し**  
害虫の発生する季節になりました。市では、害虫駆除用散布機を無料で貸し出します。

特に、桜・つばき・さざんかには、毛虫がよく繁殖します。葉の裏に毛虫の卵や幼虫がついていないか注意し、早めに駆除しましょう。

**市民文化祭参加説明会**  
秋の市民文化祭に参加ご希望の団体は、次のとおりです。

申し込みは、4月2日(月)から28日(土)の間、に阪神東区民局(☎06-481-7641)へ。

**市制50周年記念山草展・スライド会**  
【展示会】  
日本をはじめ中国、ヒマラヤ、ヨーロッパ、アメリカの山野草の展示

日時：4月20日(金)～22日(日) 10時～16時  
会場：市民センター203室  
協力：芦屋山草の会

**救急講習会**  
消防本部では、各事業所・団体などを対象に救急講習会の申し込みを受け付けています。

内容は、人工呼吸法・応急処置・三角さんの使用方法・映画「あなたと救急車」の上映等です。

**市立芦屋病院取り扱い分**  
【地域医療のために】▽ICUベッド一式3台・三クランクギャッジベッド一式5台・けん引装置2台、芦屋ライオンズクラブ・芦屋東ライオンズクラブ・芦屋業平ライオンズクラブ

**社会福祉協議会取り扱い分**  
▽1万円、向井章雄 ▽1万円、滝本雄士  
▽30万円、匿名

**善意銀行**(敬称略) ㄥㄥㄥ  
【社会福祉のために】▽3万3251円、レストラン「福ちゃん」

**募集**  
親子自然教室参加者  
阪神間近郊の野外で植物や動物の観察を行い、親子が一緒に自然にふれながら学習します。

●対象：小学生とその保護者  
●定員：親子30組(先着順)  
●内容：年間6回教室を開催。8月に宿泊教室を予定。講師は、古市景一氏(市立教育研究所) ●費用：無料。交通費等実費は参加者負担  
●申し込み：4月5日(木)から上宮川文化センター(☎21229)で受付

**兵庫県車いす使用者スポーツ大会出場者**  
日時：5月20日(日)  
9時30分～15時30分  
会場：県立明石公園陸上競技場

●参加資格：16歳以上の身体障害者手帳を所持する車いす常用者  
●申込期限：4月7日(土)  
●問い合わせ：保護課障害福祉係(☎2121内線334)

**親子自然教室参加者**  
阪神間近郊の野外で植物や動物の観察を行い、親子が一緒に自然にふれながら学習します。

●対象：小学生とその保護者  
●定員：親子30組(先着順)  
●内容：年間6回教室を開催。8月に宿泊教室を予定。講師は、古市景一氏(市立教育研究所) ●費用：無料。交通費等実費は参加者負担  
●申し込み：4月5日(木)から上宮川文化センター(☎21229)で受付

**桜の木の害虫を駆除します**  
桜は、花が散り、葉が出るころになると、桜毛虫が発生します。4月中旬から6月下旬にかけて、市内の桜(街路樹・公園樹)の害虫駆除のため、薬剤散布を行います。ご迷惑をおかけしますが、ご協力をお願いします。

お問い合わせは、公園緑地課(☎2121内線422)へ。

**ジャンボカボチャの種さしあげます**  
今秋開催される阪神ハロウィン祭に出品するカボチャを作ってみませんか。

ジャンボカボチャの種類をさしあげます。100キログラム以上になるカボチャの作り方説明書もついています。

申し込みは、4月2日(月)から28日(土)の間、に阪神東区民局(☎06-481-7641)へ。

**市制50周年記念山草展・スライド会**  
【展示会】  
日本をはじめ中国、ヒマラヤ、ヨーロッパ、アメリカの山野草の展示

日時：4月20日(金)～22日(日) 10時～16時  
会場：市民センター203室  
協力：芦屋山草の会

**救急講習会**  
消防本部では、各事業所・団体などを対象に救急講習会の申し込みを受け付けています。

内容は、人工呼吸法・応急処置・三角さんの使用方法・映画「あなたと救急車」の上映等です。

**市立芦屋病院取り扱い分**  
【地域医療のために】▽ICUベッド一式3台・三クランクギャッジベッド一式5台・けん引装置2台、芦屋ライオンズクラブ・芦屋東ライオンズクラブ・芦屋業平ライオンズクラブ

**社会福祉協議会取り扱い分**  
▽1万円、向井章雄 ▽1万円、滝本雄士  
▽30万円、匿名

**善意銀行**(敬称略) ㄥㄥㄥ  
【社会福祉のために】▽3万3251円、レストラン「福ちゃん」

**募集**  
親子自然教室参加者  
阪神間近郊の野外で植物や動物の観察を行い、親子が一緒に自然にふれながら学習します。

●対象：小学生とその保護者  
●定員：親子30組(先着順)  
●内容：年間6回教室を開催。8月に宿泊教室を予定。講師は、古市景一氏(市立教育研究所) ●費用：無料。交通費等実費は参加者負担  
●申し込み：4月5日(木)から上宮川文化センター(☎21229)で受付

**兵庫県車いす使用者スポーツ大会出場者**  
日時：5月20日(日)  
9時30分～15時30分  
会場：県立明石公園陸上競技場

●参加資格：16歳以上の身体障害者手帳を所持する車いす常用者  
●申込期限：4月7日(土)  
●問い合わせ：保護課障害福祉係(☎2121内線334)

**親子自然教室参加者**  
阪神間近郊の野外で植物や動物の観察を行い、親子が一緒に自然にふれながら学習します。

●対象：小学生とその保護者  
●定員：親子30組(先着順)  
●内容：年間6回教室を開催。8月に宿泊教室を予定。講師は、古市景一氏(市立教育研究所) ●費用：無料。交通費等実費は参加者負担  
●申し込み：4月5日(木)から上宮川文化センター(☎21229)で受付

**桜の木の害虫を駆除します**  
桜は、花が散り、葉が出るころになると、桜毛虫が発生します。4月中旬から6月下旬にかけて、市内の桜(街路樹・公園樹)の害虫駆除のため、薬剤散布を行います。ご迷惑をおかけしますが、ご協力をお願いします。

お問い合わせは、公園緑地課(☎2121内線422)へ。

**ジャンボカボチャの種さしあげます**  
今秋開催される阪神ハロウィン祭に出品するカボチャを作ってみませんか。

ジャンボカボチャの種類をさしあげます。100キログラム以上になるカボチャの作り方説明書もついています。

申し込みは、4月2日(月)から28日(土)の間、に阪神東区民局(☎06-481-7641)へ。

**市制50周年記念山草展・スライド会**  
【展示会】  
日本をはじめ中国、ヒマラヤ、ヨーロッパ、アメリカの山野草の展示

日時：4月20日(金)～22日(日) 10時～16時  
会場：市民センター203室  
協力：芦屋山草の会

**救急講習会**  
消防本部では、各事業所・団体などを対象に救急講習会の申し込みを受け付けています。

内容は、人工呼吸法・応急処置・三角さんの使用方法・映画「あなたと救急車」の上映等です。

**市立芦屋病院取り扱い分**  
【地域医療のために】▽ICUベッド一式3台・三クランクギャッジベッド一式5台・けん引装置2台、芦屋ライオンズクラブ・芦屋東ライオンズクラブ・芦屋業平ライオンズクラブ

**社会福祉協議会取り扱い分**  
▽1万円、向井章雄 ▽1万円、滝本雄士  
▽30万円、匿名

**善意銀行**(敬称略) ㄥㄥㄥ  
【社会福祉のために】▽3万3251円、レストラン「福ちゃん」

**募集**  
親子自然教室参加者  
阪神間近郊の野外で植物や動物の観察を行い、親子が一緒に自然にふれながら学習します。

●対象：小学生とその保護者  
●定員：親子30組(先着順)  
●内容：年間6回教室を開催。8月に宿泊教室を予定。講師は、古市景一氏(市立教育研究所) ●費用：無料。交通費等実費は参加者負担  
●申し込み：4月5日(木)から上宮川文化センター(☎21229)で受付

**兵庫県車いす使用者スポーツ大会出場者**  
日時：5月20日(日)  
9時30分～15時30分  
会場：県立明石公園陸上競技場

●参加資格：16歳以上の身体障害者手帳を所持する車いす常用者  
●申込期限：4月7日(土)  
●問い合わせ：保護課障害福祉係(☎2121内線334)

**親子自然教室参加者**  
阪神間近郊の野外で植物や動物の観察を行い、親子が一緒に自然にふれながら学習します。

●対象：小学生とその保護者  
●定員：親子30組(先着順)  
●内容：年間6回教室を開催。8月に宿泊教室を予定。講師は、古市景一氏(市立教育研究所) ●費用：無料。交通費等実費は参加者負担  
●申し込み：4月5日(木)から上宮川文化センター(☎21229)で受付

**桜の木の害虫を駆除します**  
桜は、花が散り、葉が出るころになると、桜毛虫が発生します。4月中旬から6月下旬にかけて、市内の桜(街路樹・公園樹)の害虫駆除のため、薬剤散布を行います。ご迷惑をおかけしますが、ご協力をお願いします。

お問い合わせは、公園緑地課(☎2121内線422)へ。

**ジャンボカボチャの種さしあげます**  
今秋開催される阪神ハロウィン祭に出品するカボチャを作ってみませんか。

ジャンボカボチャの種類をさしあげます。100キログラム以上になるカボチャの作り方説明書もついています。

申し込みは、4月2日(月)から28日(土)の間、に阪神東区民局(☎06-481-7641)へ。

**市制50周年記念山草展・スライド会**  
【展示会】  
日本をはじめ中国、ヒマラヤ、ヨーロッパ、アメリカの山野草の展示

日時：4月20日(金)～22日(日) 10時～16時  
会場：市民センター203室  
協力：芦屋山草の会

**救急講習会**  
消防本部では、各事業所・団体などを対象に救急講習会の申し込みを受け付けています。

内容は、人工呼吸法・応急処置・三角さんの使用方法・映画「あなたと救急車」の上映等です。

**市立芦屋病院取り扱い分**  
【地域医療のために】▽ICUベッド一式3台・三クランクギャッジベッド一式5台・けん引装置2台、芦屋ライオンズクラブ・芦屋東ライオンズクラブ・芦屋業平ライオンズクラブ

**社会福祉協議会取り扱い分**  
▽1万円、向井章雄 ▽1万円、滝本雄士  
▽30万円、匿名

**善意銀行**(敬称略) ㄥㄥㄥ  
【社会福祉のために】▽3万3251円、レストラン「福ちゃん」

## 芦屋病院療養講座

市立芦屋病院では、「療養講座」を開講し、同病院の医師が講師となって、疾病の内容・予防・治療などについて説明をします。関心のある人はどなたでもご参加ください。

**慢性肝炎、肝硬変** 日時：4月18日(水)14時30分～16時  
会場：市立芦屋病院外来棟3階  
講師：病院長 倉堀 知弘  
栄養係長 酒谷 孝子

**糖尿病** 日時：5月16日(水)14時30分～16時  
会場：市立芦屋病院外来棟3階  
講師：内科主任医 長 清水 正格  
眼科部長 黒住 孝子  
栄養係長 酒谷 孝子

問い合わせ 市立芦屋病院総務課管理係 (☎2156)

## 家庭用品交換会

4/15 ⑩10:30～14:00  
物品提供者と消費者協会(会員証持参)は10時から市役所分庁舎3階大会議室

●交換品受け付け…14日(土)午前10時～午後3時、分庁舎3階中会議室で(やむをえない場合は15日(日)午前9時～10時に限り受け付け)、価格は市価の50～60%を各自でつけてください(交換品は新品に限る)

●精算…16日(月)午後1時～3時分庁舎3階中会議室で行います。

問い合わせ 市経済課消費生活係 (☎2121内線325)

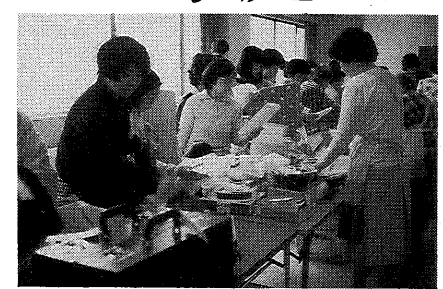

日本の春は、別れと出会いの季節でもあります。五十歳アラサーにこんなとすする十二人のオバサン軍団、グループ・声文(文章教室。会員募集)がこのコーナーにおめえしてから三年たちました。今月から一年間表紙の聞き書きを担当します。この欄は新しいメンバーにバトンタッチです。長い間ありがとうございました。ごさいました。(グループ・声文)

### バトンタッチ

津知町 久保田 靖子  
「広報あしや物語」を 読んで

# 市長のひろば

「広報あしや物語」を 読んで

津知町 久保田 靖子

在が、厳しい過去の上にあることを知り、郷土を愛した人々の気持ちに沿いたいと思いました。また、うれしく感じたのは「芦屋十景」が三十数年の歳月を経ても、美しく保たれていることでした。そのうえ、市民センターで勉強している「富田碎花、文学と業績」の碎花先生が選定委員だと知ることができたからでした。続編として会下山の弥生人から現在までの読み物「ミニ芦屋史」を掲載してください。芦屋に由来する愛着と関心が持てるのでは、と期待しています。

全編が「市史」とはまた違った戦後の動きを、取材を交えて鮮明に浮かび上がらせてあり、感銘を受けたものです。長い連載中に心に残ったのは、戦後の復興の状況と、郷土史の研究に力を注いだ人たちのことでした。平和で穏やかな現

松が群生しており、都人の感傷の地であり、しばしば文学にとりいれられた。近代にはいつても文人・詩人は好んでこの緑深い松林を散策した。風雪に耐えぬいた老松が、現在も新緑の中にさまざまな形を彩っている。このように芦屋公園は、明治四十年「村営遊園地」として開設されて以来、実に八十三

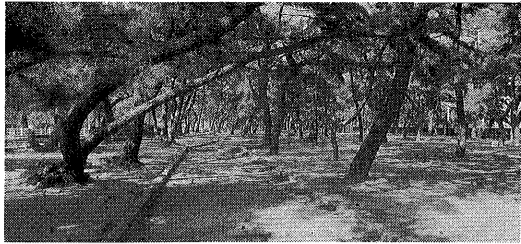

緑に恵まれた芦屋は、ちよっと歩けば身近なおアシスがいっぱい。毎月四季折々の花と緑の風景を連載します。

国道四十三号にかかると出会いの季節でもあります。五十歳アラサーにこんなとすする十二人のオバサン軍団、グループ・声文(文章教室。会員募集)がこのコーナーにおめえしてから三年たちました。今月から一年間表紙の聞き書きを担当します。この欄は新しいメンバーにバトンタッチです。長い間ありがとうございました。ごさいました。(グループ・声文)

## 鳥

鳥はいつも空をとんでいる自由ののびのびと人間もつばさがあるといいのになあでも人間につばさがあれば人間でかくれてしまいかも

岩園小学校六年 本間 さき

氏・朴鐘鳴氏▼会費：前期5000円▼問い合わせ：大塚(☎7078)講演会「兵庫県の未 来 像」

▼日時：4月5日(木)10時30分～11時45分▼会場：ルナ・ホール▼講師：三木真一氏▼費用：無料▼問い合わせ：大塚(☎7078)

「ゆうゆうの会」

▼日時：毎月第3金曜日13時30分～15時30分▼会場：市民センター▼内容：老年を考えるグループ▼費用：年2400円▼申し込み：5月18日(月)までに、電話または当日会場へ▼問い合わせ：大山(☎1141)

中国語を学びませんか

▼日時：毎週月曜日(初級)18時～19時10分。月会費2500円(中級)19時15分～20時45分。月会費3000円▼会場：市民センター▼問い合わせ：三宅(☎2499)

## 伝言板

さつき花季展への出展

芦屋市制50周年記念のさつき花季展示会を6月2日から10日まで開催します。

出展希望者は4月30日までに、芦屋さつき会・田中(☎6860)へ。

心に刻む：

アウシユビツツ展

▼期間：4月5日(木)～9日(月)▼時間：10時～21時、ただし8日・9日は17時まで▼会場：市民センター▼内容：ナチ強制収容所の遺品・パネル等の展示とビデオ▼問い合わせ：田中(☎6979)

芦屋の自然を

考える会会員募集

▼日時：毎月第2土曜日(10時～11時30分)▼会場：市民センター▼費用：3ヵ月2000円▼問い合わせ：菊水(☎382)

ぐれいす・ひゅうまん

▼日時：4月9日(月)19日(木)13時▼会場：市民センター▼内容：「三国史記」からみた日本ほか▼講師：井上秀男

▼日時：4月5日(木)10時30分～11時45分▼会場：ルナ・ホール▼講師：三木真一氏▼費用：無料▼問い合わせ：大塚(☎7078)

「ゆうゆうの会」

▼日時：毎月第3金曜日13時30分～15時30分▼会場：市民センター▼内容：老年を考えるグループ▼費用：年2400円▼申し込み：5月18日(月)までに、電話または当日会場へ▼問い合わせ：大山(☎1141)

中国語を学びませんか

▼日時：毎週月曜日(初級)18時～19時10分。月会費2500円(中級)19時15分～20時45分。月会費3000円▼会場：市民センター▼問い合わせ：三宅(☎2499)

「国際化」の音が叫ばれている時代に、わが芦屋の近代文学史に文豪トルストイの娘が新たに登場した喜びを私がかみしめている。とともに、「問

カを咲かせながら、平成新時代の時を刻んでいた。芦屋川河口にわずか残った砂浜は、子供たちの水遊び場だ。初夏には潮干狩りも行われている。

▼日時：4月4日(水)14時～16時▼会場：市民センター▼内容：朝鮮半島にどう及ぶ東欧改革の風▼講師：為田英一郎氏▼会費：700円▼問い合わせ：甲田(☎8882)

芦屋渡来遺跡研究会

▼日時：4月14日(土)から月1回(前期6回)10時～11時30分▼会場：市民センター▼内容：「三国史記」からみた日本ほか▼講師：井上秀男

松を市木と定めた。このほか園内には、大正六年猿丸又左衛門は、芦屋公園を開設した。彼は自然の松を繁茂させるためその周囲をワラで保護した。

▼日時：4月15日(日)7時50分雨天決行▼集合場所：阪急芦屋川駅北広場▼行き先：太閤道・若山10キロ一般向き▼会費：550円▼持ち物：昼食、水筒、雨具▼問い合わせ：大山(☎1923夜間のみ)

芦屋隣国を知る会

▼日時：4月4日(水)14時～16時▼会場：市民センター▼内容：朝鮮半島にどう及ぶ東欧改革の風▼講師：為田英一郎氏▼会費：700円▼問い合わせ：甲田(☎8882)

## 松風と潮風の道

そのための松は良く成育したという。今日、園内には猿丸氏の功績を記念した彰功碑がある。そして昭和四十五年、市制施行三十周年を記念して黒

会場のテニス会場となった「芦屋国際ローンテニスクラブ」の側を過ぎると、子どもたちがいろいろの遊具で遊んでいる。園内にある日時計花壇はキンセン

ぬいた老松が、現在も新緑の中にさまざまな形を彩っている。このように芦屋公園は、明治四十年「村営遊園地」として開設されて以来、実に八十三



日時計花壇

「ZOOMアップ」

▼今年の桜前線のの上陸は早かった。地球の温暖化現象なのか。桜まつりを満開の時期にと、担当者は日程の調整に右往左往。▼森林資源の保護のため、大量に消費する紙を再生紙に変えようという動きも。しかし、緑はどんどん減っている。酸性雨の問題もある。▼生活の利便さの代償に我々は自然を破壊してきた。そのつけが回ってきたのか。自然を楽しむことから、積極的に保護する方向に変えねば、我々の存在自体が危うくなる時代が来るのではないだろうか。(は)

さる三月四日、高座の滝ハイキングコースを桜の名所にしようとして三団体連絡協議会やアルペン芦山のメンバー約五十人が、ソメイヨシノの苗木二十本を植樹しました。

桜の植樹は、四年前から続けており、これで計八十本になりました。ある役員のかたは、「来年で念願の百本植樹が達成する」と、今から満開の桜を夢見て話していました。

芦屋川沿いをサクラ色に  
三団体がソメイヨシノの苗木を植樹

楽しい話題、ユニークな活動をご紹介します。

アコちゃんだより

スピードアップで出発を祝う  
JR芦屋駅に「新快速」停車

JRの春のダイヤ改正で、芦屋駅に新快速電車が停車することになりました。初の停車となった三月十日午前九時四十六分、上り新快速が芦屋駅に到着するや、祝いのくす玉が割られ、テープカットの後、運転手や車掌、池本駅長らに花束が贈られ、出発式が行われました。来賓として出席した市長も「今年はずいぶん市制五十年、新快速停車を機にさあに芦屋が発展するよう努めたい」とあいさつしました。