

1990年(平成2年)

6月1日号  
No. 567

# 広報あしや

エレガント芦屋



市制施行50周年  
シンボルマーク

ASHIYA

発行 芦屋市役所(公聴広報課)  
☎0797-31-2121  
〒659 兵庫県芦屋市精道町7番6号  
毎月1日・15日発行

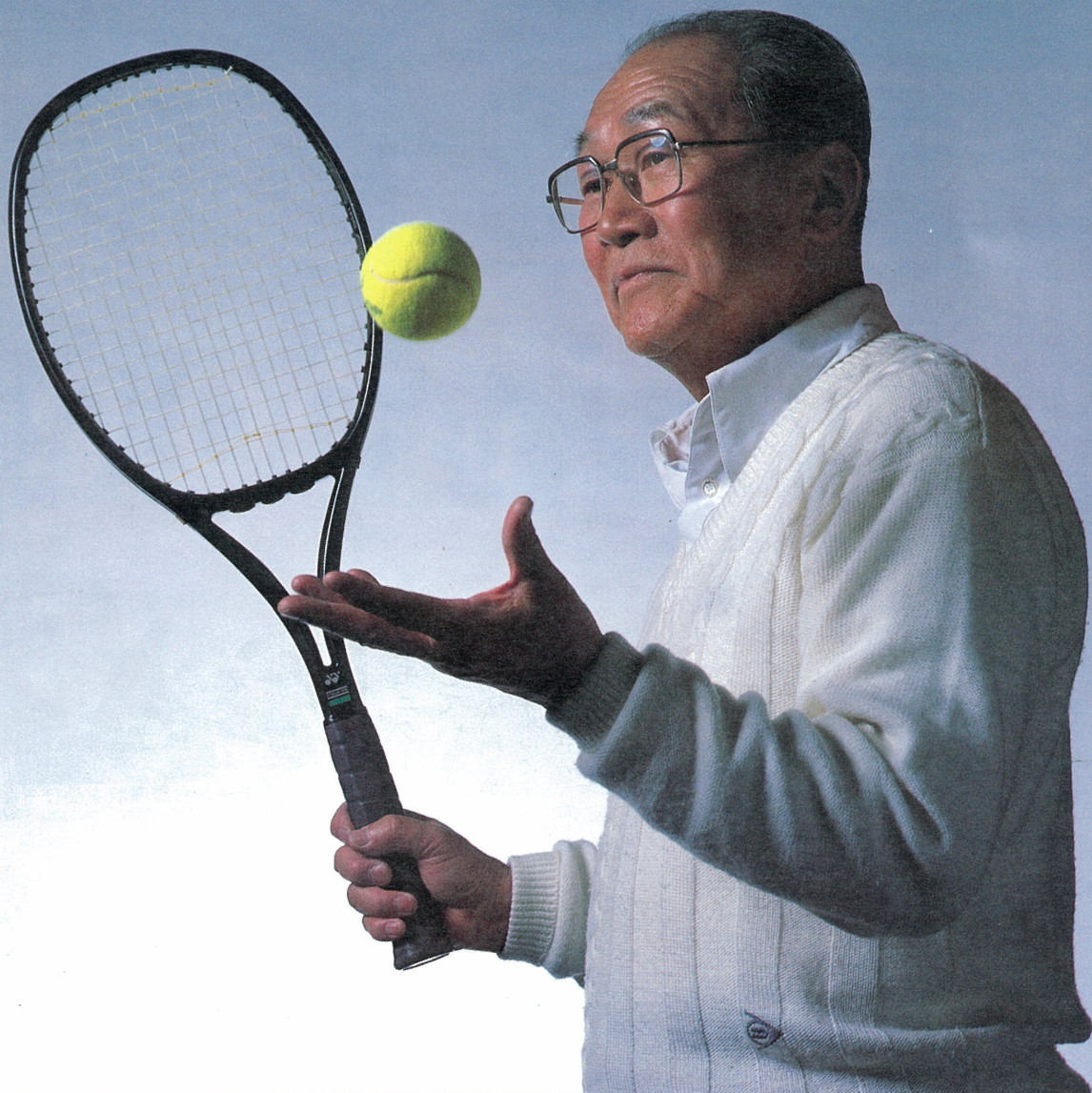

## 芦屋の肖像 88,000分の1

### 開かれた名門 テニスクラブ

うえがきまさお  
植垣正夫さん

芦屋国際ローンテニスクラブ理事  
・事務局長 業平町在住

監修：大森一樹(映画監督)  
撮影：山口 宏(写真家)

「クラブハウスの二階からのながめはなかなかいいもんですよ」  
植垣さんにすすめられるまま、上がってみました。赤いアンツーカー(花こう岩を焼いて作った土)に舞うコートウェアの白。浜から吹きわたる潮風も緑に感じられる松林が、コートのまわりを囲んでいます。その上、  
「コートキーパーさんが、たんせいこめて……」  
と、かなあみのきわに咲くチューリップもご披露くださいました。  
「こんなに環境のいいテニスコートはちよつと他にないでしょう」  
と、ご自慢。それもそのはずです。昨年日本テニスクラブからクラブ賞を授賞。  
この華麗なテニスクラブの歴史は、昭和三十一年九月に始まりました。兵庫県で国体が開かれ、芦屋市に硬式テニスの試合会場を誘致したのがそれです。  
「その時は、会員の一人として参加したのですが天皇、皇后両陛下を間近に拝し、感激しました」  
とは、今年七十一歳になられる植垣さんのテニス歴六十年のうちで、一番の思い出だそうです。  
芦屋国際ローンテニスクラブとその名称にも、当時の意気込みがしのべられます。国際文化住宅都市芦屋にふさわしいテニスクラブ。ヨーロッパに発祥の地をもつテニスは、ローン、つまり、しばふの上から始まったという伝統を重んじての命名でしょう。  
KSジュニアカップ全国大会は、開設以来つづいているビッグイベントです。沢松和子、岡本久美子ら、将来デビスカップ選手に育っていった多くの人たちが参加しました。「名門」といわれるゆえんかもしれません。お嬢さまに大人気、



国体庭球競技を二観戦の天皇、皇后両陛下 第十一回国民体育大会秋季大会庭球競技は、昭和三十一年両陛下をお迎えして、松浜町の芦屋庭球場で開かれました。

### フィルムライフライリー 芦屋 今むかし

いまをときめく松岡修造も、植垣さんに申込用紙を手わたされて、このコートの土をふんでいます。  
が、玄関にかかる芦屋庭球場の表札が物語るように、市の委託を受けての運営という一面ももっています。  
クラブ会員は別ですが土、日、祝日は芦屋市民優先の日です。  
「ひとりでも多くの人に、テニスを楽しんでいただきたいですね」  
事務局長十五年目。植垣さんのさわやかな野心です。  
元日以外、年中無休。血圧一七八でもテニスをしたほうが調子いいとおっしゃる根っからの、スポーツマン。  
「孫がテニスを初めましたね」  
と、お顔がますます柔和になりました。  
(文章・グループ芦屋)



# 水の大切さを知りました

## 水道モニター活動報告

水道モニター制度は、昨年十月から実施していますが、これまでの活動についてその概要をお知らせします。一人でも多くのかたがモニターを経験して、水道事業にご理解が得られるよう願っています。

### 水道施設見学会

本市の水道水のうち約八割は阪神水道企業団から購入し賄っています。この阪水の猪名川浄水場では、安全でより良質の水づくりを目指し高度浄水処理の実証プラントを建設して、平成元年度から三年間の調査を行っています。

モニターの皆さんは奥山浄水場、奥山貯水池を見学。六甲ハウスで休憩の後、尼崎市北部にある猪名川浄水場を見学し、水道水と高度処理水との飲み比べをしたり、田能遺跡を見学しました。

### モニター懇談会を実施

モニター懇談会は年間四回開催することになっています。会の運営は毎回前半を勉強会として、これまでに①水道事業の概要や水質に関する当

屋上タンクの管理はどこがするのかといった内容が熱心に論議されました。

### アンケート結果について

今後の水道事業の参考にするため、施設見学会に参加者の皆さんにアンケートを行いました。その主な内容は、①浄水器を使っていますか？はい(七十七パーセント)いいえ(二十三パーセント)②飲み比べはどちらがいいですか？高度処理水(九十一パーセント)分らない(九パーセント)③高度処理は一月四、五百円高くなりませんが実施すべきですか？はい(七十七パーセント)いいえ(十七パーセント)わからない(六パーセント)④散水栓統合工事費の基準はあるか⑤



奥山浄水場を見学

### 六月は水道週間

六月一日から七日までは「水道週間」です。これは厚生省、都道府県、市および水道事業者が主催して行うもので、全国あわせて水の大切さを提唱しています。



# 「芦屋市展」に賞を新設

美術博物館(仮称)が優秀作を買い上げます

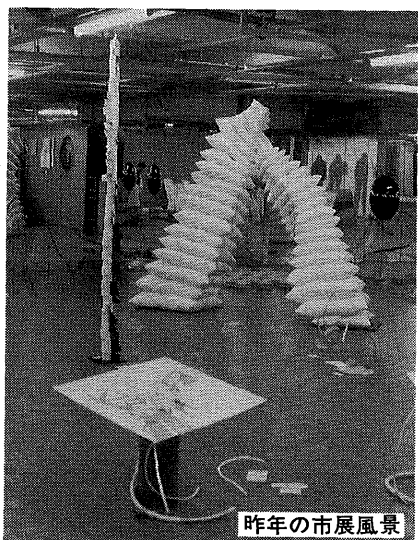

昨年の市展風景

本年は、市制施行五十周年・教育委員会設置四十周年を迎える年であり、また芦屋市立美術博物館(仮称)が完成する年でもあり、こうした節目の年を機に芦屋市展の賞として「芦屋市立美術博物館(仮称)買上賞」を新設します。これは、入選作品と芦屋市美術協会会員の出品

作品の中から毎回一点を買い上げて新しい美術博物館の収蔵品にしていくものです。買上賞の実施により、今後、時代とともに歩む美術博物館の特色が作り上げられて行くこととなります。芦屋市展は故吉原治良氏を先達として昭和二十三年から開催し、今年で早や第四十三回を迎える

## 芦屋市展の「あんない」

第四十三回芦屋市展の会期は、次のとおりです。市民の皆さんのご来館をお待ちしています。

●会期：六月六日(水)～十七日(日) 九時～二十時三十分(火曜日休館、日曜日は十七時、最終日は十五時)

●会場：市民センター、洋画およびその他(ロビィA・Bと小ホール)、日本画(空中通路)、写真・彫塑(三〇一室)、工芸(別館常設展示場)

問い合わせは、市民センター文化事業係(☎2121内線495)へ。

## 児童手当受給者は6月中に現況届を

現在、市から児童手当を受給している人に「現況届」の届出用紙を六月初旬に送付しますので、六月末までに市へ提出してください。

この届は、受給者の平成元年中の所得状況と現在の養育状況および年金制度の加入状況を確認するためのものです。届出がないときは、六月以降の児童手当を支給することができません。

児童手当の受給資格が学前の第二子に月額二千五百円、第三子以降に一人月額五千円です。なお、児童手当は年三回(六月・十月・二月)に分けて、四カ月分ずつ支払います。

今月は、二月から五月までの四カ月分を六月十五日に、指定の口座に振込ますのでご確認ください。

問い合わせは、市保険年金課年金係(☎2121内線345)へ。

## 福祉医療費受給者証は7月に切り替えです

現在お持ちの老人・心身障害者(児)・乳児・母子家庭の各医療費の受給者証は、六月三十日で有効期限が切れます。引き続き資格のあるかたには、新しい受給者証を六月下旬に郵送する予定です。なお、所得制限(別表)を設けていますので、資格がなくなつたかたには、停止通知を郵送します。

これからますます活気をおこすこととして、家たちの登電門としての地位を固めてきた市展は、

●老人医療：六十五歳以上七十歳未満のかた  
●心身障害者(児)医療：身障手帳一級から四級までのかた。療育手帳A・B1判定のかた  
●乳児医療：一歳未満の乳児  
●母子家庭医療：母子家庭の十八歳未満の児童等と母。ただし、児童等が高校等に在学の場合は二十歳未満の児童等。

これらの制度の適用を受けるには、申請をしていただく必要があります。

制度名	所得者	所得額
老人医療	本人	380万円
	配偶者または扶養義務者	760万円
心身障害者(児)医療	本人	380万円
	配偶者または扶養義務者	760万円
乳児医療	扶養義務者	380万円
母子家庭医療	母等本人	380万円
	児童等を養育している者	760万円

※扶養家族等がある場合は、一人につき三十五万円を加算した額。

### みんなで防ごう土砂災害

6月1日～6月30日  
土砂災害防止月間

ふだんから気象情報に注意するとともに、避難場所、避難路を決めておき、危ないと思ったら早めに避難しましょう。

問い合わせ 市計画総務課 (☎2121内線431)

### 菊作り相談と「菊苗」の配布

日時 6月4日(月) 午後1時～4時30分  
会場 市役所分庁舎2階

問い合わせ 市経済課農林係 (☎2121内線323)

毎週日曜日 朝9時～10時

## ふるさとステーション

兵庫県下の情報を満載して 出発進行

提供 兵庫県 神戸市 兵庫県市町村振興会

# よりよい環境を求めて

## 環境週間 6月5日～11日 「わがまちクリーン作戦」を展開 6月8日

### 他人に迷惑をかけない 心構えを

昭和四十七年に国連総会で毎年六月五日を、「世界環境デー」とすることに、わが国では、この日を初日とする一週間を「環境週間」としています。

「よりよい環境を求めて」をテーマに、環境問題について考え、かつ、行動するいろいろな行事が全国的に実施されています。

本市でも、その一環として六月八日(金)に「わがまちクリーン作戦」を展開します。



みんなの手でまちを美しく

### わがまち クリーン作戦

近年、家庭生活から出る雑排水・ゴミ・騒音や自動車による排出ガス・騒音などの身近な問題から、フロンガスによるオゾン層の破壊、地球の温暖化、酸性雨等の地球全体の環境問題に至るまで、環境保全に無関心ではすまされない時代となっています。

快適な環境づくりとして、市民一人ひとりが、生活の中で、ちょっとした工夫や配慮をすることが大切です。



このクリーン作戦は、市と市民団体である芦屋市三団体連絡協議会(広報委員会、町内自治組織連合会、環境衛生協会)が中心となって行うもので、市内幹線道路の清掃を行いながら、「ゴミを捨てない」「町を汚さない」の啓発活動も行います。

▼日時：六月八日(金) 午前九時～十一時三十分  
▼集合場所：市役所前  
▼申し込み：各町の自治会へ

### みんなで考えよう 隣人への気配りを

六月は、自動車公害防止月間や瀬戸内海環境保全月間でもあります。

市では、「ノーマイカーで明るい空」「家庭から守る美しい海」をスローガンに関係機関と協力して、国道四十三号や阪神高速道路など市内幹線

### 芦屋沖地区埋立 工事のお知らせ

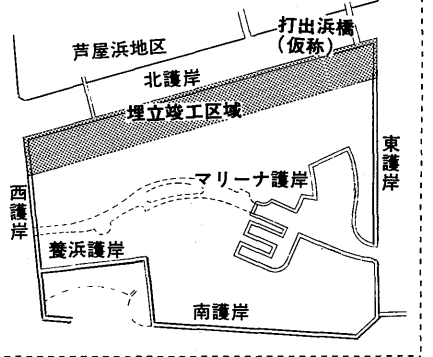

昨年、輪郭をみせ始めた埋立て工事の概要は、次のとおりです。

護岸工事は、北側が仕上げ、東側はケーソンの据付けを、養浜護岸は地盤の改良工事等を行います。

埋立土砂は、南と東側護岸の背後を揚土船により施工します。また、北側護岸沿いの緑地となる所には、現在の土地の上から盛土を行います。

橋梁工事として、埋立て地との連絡橋「(仮称)打出浜橋」の基礎工事に着手します。完成は、平成五年の予定です。昨年度に土地造成を行った北護岸背後の一部が今年度初めに埋立て竣工となります。

これらの工事により今年度末には、埋立地外周はほぼ輪郭を固め、東側および南側の土地が一部姿を現します。

施工に当たっては、工事の影響が最小限となるよう、十分配慮し、環境保全に努めます。

問い合わせは、県企業庁阪神臨海建設事務所(☎0385)または市都市計画課(☎2121内線436)へ。

環境問題は、環境にやさしい暮らしの工夫とともに、相手の立場を思いやり、迷惑をかけない心構えが必要と思われまます。例えば、家庭では台所の排水処理、風呂・トイレの節水、ごみの分別収集への協力、ペランダの緑化、自動車使用上の配慮などがあります。

また、地域における活動として、美化清掃活動、ごみ持ち帰り運動、資源ごみ回収運動、廃食用油の石けんづくり、生活騒音防止のルールづくりなどがあります。

「みんなで築くよりよい環境」のために、市民

「打出浜橋」の基礎工事に着手します。完成は、平成五年の予定です。昨年度に土地造成を行った北護岸背後の一部が今年度初めに埋立て竣工となります。

これらの工事により今年度末には、埋立地外周はほぼ輪郭を固め、東側および南側の土地が一部姿を現します。

施工に当たっては、工事の影響が最小限となるよう、十分配慮し、環境保全に努めます。

問い合わせは、県企業庁阪神臨海建設事務所(☎0385)または市都市計画課(☎2121内線436)へ。

### 六月市議会の日程

本年の第三回定例会は六月八日に招集され、次の日程で本会議および委員会が開かれる予定です。

▼六月八日(金) 本会議  
議案説明等

▼六月十一日(月) 六月十四日(木) 常任委員会  
議案審査

▼六月十九日(火) 本会議  
一般質問

▼六月二十一日(木) 本会議  
一般質問

会議一般質問  
▼六月二十二日(金) 本会議(予備日)

▼六月二十六日(火) 本会議  
委員長報告 採決  
※日程が変更になる場合があります。傍聴を希望される場合はお確かめください。

問い合わせは、市議会事務局(☎2121内線52)へ。



### 「下水」の水質試験結果

試験項目	4月9日(月)		4月23日(月)		基準
	流入水	処理水	流入水	処理水	
天候	晴		雨のち曇		活性汚泥法処理による基準
気温(℃)	16.0		17.0		
検水水温(℃)	16.5	17.3	18.1	18.3	
P	7.2	6.7	7.4	6.7	
S	106	2	128	4	
BOD(mg/l)	260	11	306	14	
大腸菌数(コ/100ml)	35,000	0	21,000	0	
備考	前日雨のち曇	前日雨のち曇	前日曇時々雨	前日曇時々雨	

用語の説明  
【PH】水素イオン濃度。酸性度を示す数値で7が中性。7より大きいほどアルカリ性が強く、小さいほど酸性が強い。  
【SS】不溶性の固形物。水質汚染の原因になる。  
【BOD】生物化学的酸素要求量。数値が高いほど有機物が多い。

### 老人福祉会館学級 受講生募集

種目	開始日・日程	最終日	定員
俳画	7月9日より毎月第2月曜(または第4月曜)まで平成3年3月25日まで	全10回	男5・女10
料理	7月4日より毎月第1・3水曜が中心で平成3年3月20日まで	全17回	男5・女15
書道	6月29日より毎月第2・4金曜が中心で平成3年3月22日まで	全17回	男3・女10

▶対象…市内在住の60歳以上のかた(初めて受けるかた)  
▶費用…材料費の実費が必要  
▶申し込み…6月11日(月)の10時から社会福祉協議会(業平町8-5、市民センター別館1F、☎7530)へ。多数の場合、抽せん



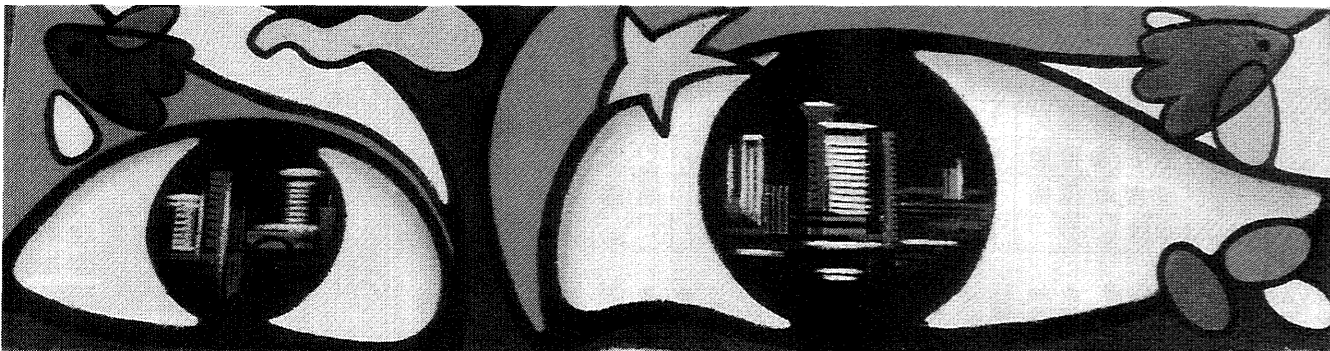

50周年記念大賞 「2001 ASHIYA」和井田行彦(個人)

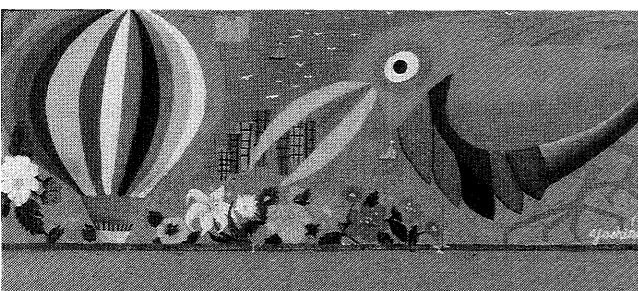

ファミリー賞 「夢をのせて」吉永恒人(ファミリー)

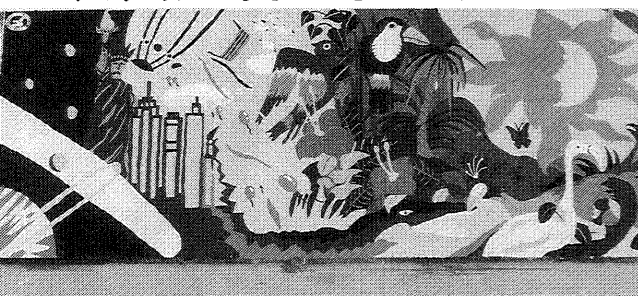

2001年賞 「彩夢」芦屋音楽幼稚園(グループ)



関西ペイント賞 「KIDORA CLIP」正田佳子(グループ)

# 入賞者の作品

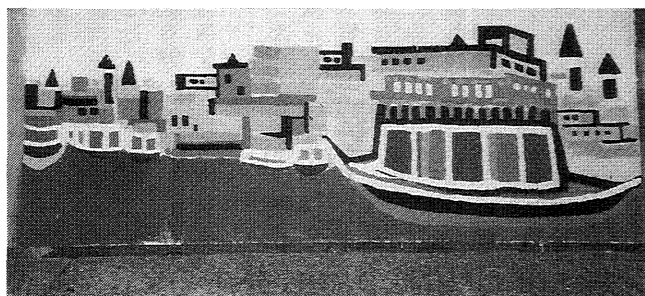

芦屋市長賞 「ガンガー」清木理恵・竹本陽子(グループ)

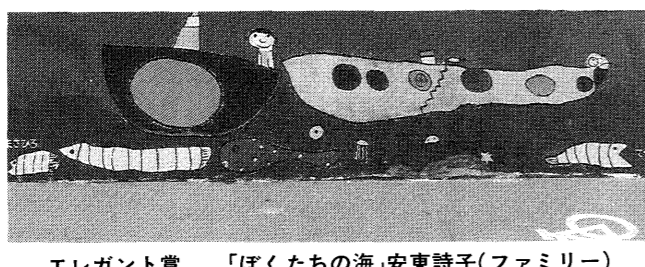

エレガント賞 「ぼくたちの海」安東詩子(ファミリー)

# 完成しました大壁画

## あしやウォール・ペインティング 166画面650メートル



市制施行五十周年を記念して、多数の市民が参加して盛大に行われたあしやウォール・ペインティング。宮川から芦屋川までの旧防潮堤(延長約七百五十メートル)をキャンパスに、市民芸術の屋外ギャラリーが完成しました。

イベント当日は雨で中断する予定でしたが、各参加者はこのほどそれぞれの作品を完成させました。作品は夢・希望・未来などの各自のテーマを見事に表現しています。具体美術の発祥の地でもある芦屋は芸術のまち文化施設の整備も着々と行われています。会場のすぐ北側には、図書館・谷崎潤一郎記念館・今秋完成予定の美術館・今秋あり、芦屋川から文化ゾーンへの遊歩道にふさわしいモニュメントとなりました。

五月二十一日(月)には吉田一夫芦屋市美術協会代表を審査委員長に、山村市長、杉本市議会議長、中山市制五十周年を祝う会会長、上田美術博

物準備委員長による審査が行われ、次のかたがたが入賞されました。(敬称略)

●五十周年記念大賞 「2001 ASHIYA」和井田行彦(個人) 西蔵町

●芦屋市長賞 「ガンガー」清木理恵、竹本陽子(グループ) 南宮町

●2001年賞 「彩夢」芦屋音楽幼稚園(グループ) 東芦屋町

●エレガント賞 「ぼくたちの海」安東詩子(ファミリー) 茶屋之町

●ファミリー賞 「夢をのせて」吉永恒人(ファミリー) 若葉町

●関西ペイント賞 「KIDORA CLIP」正田佳子(グループ) 本号では制作中の様子や、完成した皆さんの力作をご紹介します。

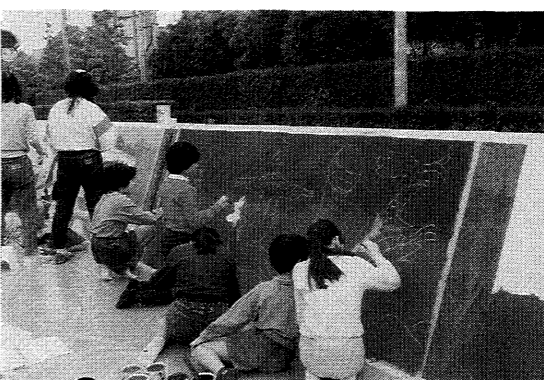

### お母さんグループが、園児たちが、芸術家が、コンクリートをキャンバスに取り組みました



## 私たちが 参加しました

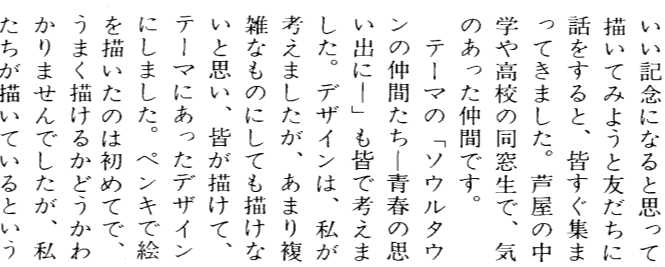
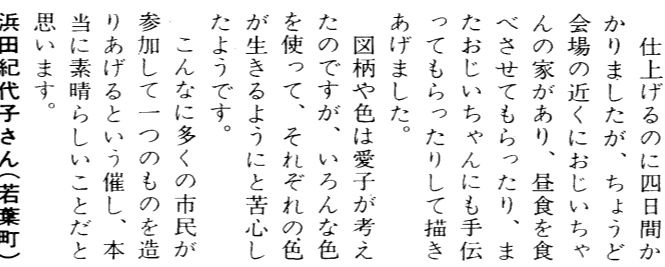
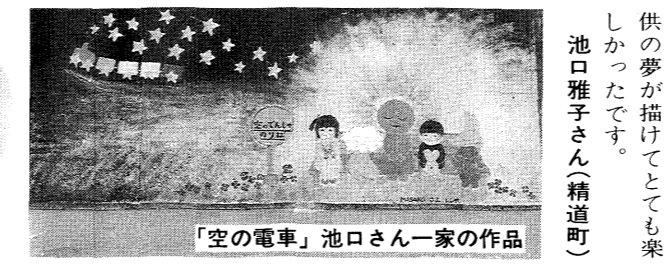

子供たちの夢を描きました

長女も私も絵が好きで、長女は今小学校の四年生ですが幼稚園のころに描いた絵の発想がおもしろく、夢もあって、いつか絵本でも書きたいなと思いつつも残してしまいました。その内一枚を描きました。

できあがるまでに二日間かかりました。子供たちも大変喜んで、子供も子供供たちと一緒に描きました。

おじいちゃんも参加して

新聞でウォール・ペインティングのことを知りました。家族みんな絵が好きなので、ひとつ描いてみようかということになって、どんな絵を描こうかと相談しました。

いい記念になりました

ウォール・ペインティングには「広報あしや」を見て参加しました。仕事もデザイン関係で昔から絵を描くことは好きでした。

いい記念になると思って描いてみようかと友だちに話をする、皆すぐ集まってきました。芦屋の中学や高校の同窓生で、気のあつた仲間です。

テーマの「ソウルタウンの仲間たち」青春の思い出に「私も皆で考えました。デザインは、私が使った、それぞれの色が生かすようにと苦心したようにです。

こんなに多くの市民が参加して一つのものを造りあげるといふ催し、本当に素晴らしいことだと思います。

### 作品を審査して

審査委員長 吉田一夫

初めての事、いろいろな面で得るものがあると思う面もあり、総評として全体にとっても良い。真剣に描いて、きちりと仕上がっています。その上規模がとても大きく、一面の幅も長大で良かったと思えます。色はどちらかというと、描き込み過ぎるほど暗くなります。やはり、白色をもっと多く使った方が、全体の画面が明るく見えるようにしてほしいと思います。白・黒・灰、こんな無彩色の色が広いと全体の重苦しい感じがとれると思います。また、反対に黒が

入った全体に濃い画面の一部に明るい色が見えるのも良いと思えます。画面と画面の仕切りを真っ白にするとか、真っ黒にする。できれば壁面の高さももう少し欲しい。一面の幅ももう少し狭めた方が一つの画面の構図がつかめるのではないかと思います。

### スポーツ指導者養成講習会

●対象...社会体育・学校体育指導者、スポーツ指導者を志す人 ●受講料...無料 ●人数...70人(先着順) ●修了...全講習の60%以上受講の人に終了証を授与し、スポーツリーダー登録名簿に登録 ●申し込み...6月15日(金)までに体育館・青少年センター体育係 ☎8228)へ

前期の日程と内容 (後期は実技を中心に9月7日から8回)

日	時	内容および講師
6月20日(水)	18:45~20:15	開講式 芦屋市教育長 松本義男 講義 生涯スポーツのすすめ-Life-Long Sport For All/神戸外国語 大学教授 山田誠氏
6月26日(火)	18:45~20:15	講義 足(靴)とスポーツ/兵庫スポーツマン 懇話会理事(シユーカーカウンセラー) 牧野富美子氏
6月29日(金)	18:45~20:15	講義 望ましいスポーツクラブ/チアダンススポーツクラブ代表 椎崎富雄氏
7月7日(土)	14:00~16:00	講義と実習 スポーツにおける「集中力強化とストレス解消法」/日本メンタルカレッジ(株) 下口康雄氏
7月10日(火)	18:45~20:15	実習 スポーツ傷害と救急処置/市消防署救急隊員

### 金曜シネサロン

—メモリーズ特集—

日時 毎週金曜日13時30分から

会場 図書館2階大集会室

- 6月1日 007ムーンレイカー  
監督 ルイス・ギルバート/出演 ロジャー・ムーア/1979年作品 2時間11分
- 6月8日 汚れた英雄  
監督 角川春樹/出演 草刈正雄/1982年作品 1時間52分
- 6月15日 北北西に進路を取れ  
監督 アルフレッド・ヒッチコック/出演 ケーリー・グラント/1959年作品 2時間17分

問い合わせ 図書館 ☎2301

### ケーブルテレビフェア

6/2日▶10日

会場 ラポルテ空中回廊・ケーブルテレビ受付カウンター (ラポルテ3階)

多チャンネルテレビを体験、アンケートにお答えください(粗品進呈)

問い合わせ ケーブル・コミュニケーション・芦屋 ☎フリーダイヤル 0120-181-344

### 子どもお話の会

図書館 ☎2301

1年生以上 14時~14時30分

- 6/2(土) 『おおかみと七ひきのこやぎ』
- 6/9(土) 『三びきの子ぶた』
- 6/16(土) 『チム・ラビットのあまがさ』

4年生以上 14時30分~15時

- 6/2(土) 『魔法使いのチョコレート・ケーキ』
- 6/9(土) 『くわす女房』
- 6/16(土) 『元氣な仕立屋』

♡絵ほんのよみき かせもあるよ!

### 50周年

記念事業紹介

エLEGANS・サロン

たつみ都志 講演と映画の会

●講演 「細雪と芦屋」たつみ都志(武庫川女子大学助教授) ●映画 「細雪」(東宝)

日時 6月18日(月) 会場 ラポルテ・ホール 午後1時~4時15分

- 定員 100人(先着順)
- 費用 1,000円(お茶、お菓子付き)
- チケット 芦屋情報センターで販売中

問い合わせ 芦屋情報センター ☎2595

### 市制施行50周年・教育委員会設置40周年記念 文化講演会 あしや文化のひろば

- 6月11日(月) 吉田玉男氏(文楽人形遣い)
- 7月9日(月) 茂山千五郎氏(狂言師)
- 8月6日(月) 中村扇雀氏(歌舞伎俳優)
- 9月10日(月) 野口武彦氏(神戸大学教授)
- 10月8日(月) 寿岳章子氏(元京都府立大学教授)

10:00~12:00 ルナ・ホール

チケット販売(6月5日から)

- フリーチケット(5回通し券) 3,000円、当日券 各回800円
- 販売場所 ルナ・ロッサ(市民センター内)・芦屋セルヴィス(JR芦屋駅内)・大和書店(阪急芦屋川駅前)・教育委員会事務局・谷崎潤一郎記念館

問い合わせ 谷崎潤一郎記念館 ☎235852



# 保健衛生

**保健センター**  
 公光町5-10 ☎1586  
**県保健所**  
 公光町1-23 ☎0707  
**芦屋市医師会**  
 公光町5-21 ☎2000  
**芦屋市歯科医師会**  
 公光町4-29 ☎6471  
**衛生総務課管理係**  
 精道町5-11 ☎2121 内線352  
**環境衛生課**  
 浜風町31-1 ☎2155  
**環境施設課**  
 浜風町31-1 ☎5391

## 日本脳炎予防接種のお知らせ

日時・会場：左表のとおり(14時30分～16時)  
 ●対象：三歳～十五歳  
 ●注意とお願ひ  
 ①：初めて日本脳炎予防接種を受けるかたは、今年七月十四日の間隔で二回、来年にもう一回受けて基礎免疫をつくつて下さい。その後は三～四年おきに一回追加接種をして免疫を保ちます。なるべく小学校入学までに基礎免疫をつくつておきましょう

会場	1回目	2回目
岩園幼稚園	6月12日(火)	6月26日(火)
山手幼稚園	6月15日(金)	6月28日(木)
宮川幼稚園	6月19日(火)	7月2日(月)
潮見幼稚園	6月22日(金)	7月5日(木)
保健センター	6月27日(水)	7月11日(水)

## 6/4～10 歯の衛生週間

市内各歯科医院で無料検診相談を行います。ご希望のかたは電話予約してください。芦屋病院でも八日(金)午前八時三十分～十一時三十分に行います。

【歯の無料検診・相談】  
 ●日時：六月九日(土)午後二時  
 ●会場：芦屋霊園「歯の保養場」  
 ●「パネル展示会」  
 ●日時：六月九日(土)十日(日)午前十時～午後三時

## 専門外来 No.3

今年A型急性肝炎の当り年と言われ、県下では昨年のなんと十倍の発生率になっており、当病院でも多く、異常でした。A型肝炎はA型肝炎ウイルスの経口感染(糞→口)により発症します。今年多発の原因は不明ですが、市場に出回っている何かの食物がウイルスに汚染され

## A型急性肝炎

市立芦屋病院 内科副院長 桐山 和雄

ていたのでしょうか。本市は下水道が完備し水を通しての流行はありません。肝炎の症状は、初め発熱、けん怠感、吐き気があり、風邪かと思っていると黄疸(だん)が出現し、病院で受診してはじめて肝炎と診断されるのが多くあります。一般に経過は良好で、一か月程の治療で治癒し、慢性肝炎への移行はありません。しかし一部劇症化したり、一年以上も治癒しないこともあり油断はできません。現在は環境が清潔になり、

成人まで感染せず抗体を持たない人が多く、下水道がないなど衛生面で問題があると思われる国を旅行して発症することが多くあります。このような地域に旅する際には食べ物に気を付けるとともに、グロブリン注射を予防的にするのものとつ方法です。

大腸がんは最近目ざましく増加しています。大腸がんも、ほかの癌と同じように早期に発見すると、ほとんど治ると言われています。

## 大腸がんの早期発見と最新治療

大腸がんは最近目ざましく増加しています。大腸がんも、ほかの癌と同じように早期に発見すると、ほとんど治ると言われています。

## 検診だより 6/1・7/5

保健センター (国道2号業平橋南へ150メートル)

内容	日程	時間	対象・経費等
ツベルクリン反応検査	4、7/2	14:00~15:30	3カ月～4歳未満児。母子健康手帳、予防接種つづり持参
ツ反判定・BCG接種	6、7/4		個別接種。無料
三種混合・M・M・R、はしか			委託医療機関にお問い合わせください。
1歳6カ月児健康診査	21	13:00~14:00	S63.11.16~12.15生まれ。母子健康手帳持参。
母学級 (2回目は予約制)	13(保健センター) 20(青少年センター) 27(保健センター)	13:00~16:00 10:00~14:30 13:00~16:00	妊婦・母子健康手帳持参。テキスト代250円、2回目は調理実習、妊婦体操。スポン・エプロン・ふぎん・材料費650円持参。
小児ぜんそく等の健康相談(予約制)	21	14:30~15:30	6歳未満。医師・栄養士・保健婦による相談
肺がん検診(市民健診で実施)	26	9:30~10:30	40歳以上。胸部X線。かくだん検査(必要なかたのみ900円)
市民健診	26	9:30~10:30	16歳以上…胸部X線・血圧・検尿(無料)、40歳以上…心電図・採血400円 絶飲絶食
健康チェック日(予約制)	7/3,7/9,7/10	9:15~	35歳以上。成人病予防10項目5,000円
貧血検査	26	9:30~10:30	16歳以上。180円
栄養相談(予約制)	26	9:30~11:00	無料
健康相談	16、23	9:30~10:30	成人を対象に医師による相談
胃がん検診(予約制)	4、7、9、14、18、21、25、28、7/1	9:00~10:30	35歳以上。1,000円
子宮(頸部)がん・乳がん検診	随時	医療機関で診療時間内の午前中	30歳以上の婦人。子宮(頸部)がん1,000円、乳がん400円
大腸がん検診	19	9:30~10:30	40歳以上。採便容器を渡してとり方の説明400円
歯周病講座	20	13:00~14:30	相談と検診。無料。歯科医師会館
献血	30	10:00~15:30	ダイエー芦屋店前

県保健所 (国道2号業平橋東へ150メートル)

内容	日程	時間	対象・経費等
4カ月児健康診査(股関節脱臼検診併設)	14、28	13:00~14:30	2.2.1~2.15生まれ 母子健康手帳持参 2.2.16~2.28生まれ
3歳児心の検診	5、12、19、26	9:00~9:30 10:15~10:45	3歳0カ月児。母子健康手帳持参。
3歳児健康診査	7	13:00~14:30	満3歳～4歳未満児。母子健康手帳持参。尿検査あり
アルコール依存症家族会	8	10:00~12:00	アルコール問題に悩んでいる家族。事前に連絡ください。
乳幼児歯みがき教室	6、7/4	13:00 開始	1歳6カ月児(0~6歳も可)歯ブラシ、コップ、母子健康手帳
歯科保健相談	6、7/4	13:45~14:15	乳幼児、妊婦、中高年、一般
乳幼児心の相談(予約制)	5、7/3	13:00~14:30	母子健康手帳持参
妊婦健康相談	8、15、22	13:00~14:00	無料。貧血検査等。母子健康手帳
一般健康相談	8、15、22	13:00~14:00	有料。診察、血圧測定、X線撮影、心電図ほか。車いすのかたは、事前に連絡ください
電送心臓検診	8	14:00~14:30	
心の相談(予約制)	28	9:30~10:30	精神保健に関する不安や心配等、専門医の相談
検便・水質検査	毎週月・火・水曜日	9:00~12:00	有料。特殊項目水質検査などは第1・第3月曜日
療育相談(予約制)	11	13:00~14:30	心身障害の心配のある子供。専門医、心理発達・福祉の相談

## 日曜・祝日救急当番医

内科 9時～17時

歯科 9時～12時

6月3日(日)…山田医院<内科>  
 南宮町11-16 ☎29351  
 10日(日)…富永医院<外科>  
 若宮町6-7 ☎26828  
 17日(日)…甲陽医院<産婦人科・内科>  
 松ノ内町3-2 ☎10003  
 24日(日)…石井医院<内科>  
 西山町11-17-202 ☎22810  
 7月1日(日)…小泉医院<小児科>  
 西山町11-17-203 ☎3014

6月3日(日)…原田歯科医院  
 前田町3-7 ☎30333  
 10日(日)…平嶋歯科医院  
 東山町29-18 ☎33380  
 17日(日)…広瀬歯科医院  
 西山町4-8-105 ☎6420  
 24日(日)…増田歯科医院  
 親王塚町11-15 ☎5359  
 7月1日(日)…藤本歯科医院  
 船戸町5-2-202 ☎4193

夜間在宅輪番  
 在宅当番医が待機しています。  
 ▼時間：夜間(毎日)二十時～翌七時  
 ▼問い合わせ：消防本部(☎2345)

耳鼻いんこう科の急病診療  
 ▼診療日：日曜日および休日  
 ▼時間：九時～十六時  
 ▼場所：尼崎医療センター  
 (尼崎市水堂町三二一五二〇、☎06-436-8701)

眼科の急病診療  
 ▼診療日：日曜日および休日  
 ▼時間：九時～正午  
 ▼場所：尼崎医療センター  
 (尼崎市水堂町三二一五二〇、☎06-436-8701)

まず かかりつけの医者へ



# 6・7月

## 大型ごみの収集日

問い合わせ 環境衛生課 (☎2155)

大型ごみは定められた日の午前8時30分までに出ししょう。

最近、比較的新しい自転車、三輪車等が出されています。取り残しにならないように「不要品」と表示してステーションに出してください。

### 大型ごみの種類

- 家具類…机・いす・たんす・ベッド・鏡台など
- 家電類…テレビ・ステレオ・冷蔵庫・洗たく機
- その他…布団・カーペット・自転車・三輪車・石油缶・灯油缶(18ℓ以上)など

収集する町名・区域	6月	7月
山芦屋町・西山町		23
西芦屋町	25	
朝日ヶ丘町	26	24
伊勢町・竹園町		25
浜芦屋町・松浜町	27	
月若町・三条町		26
平田町・奥池町	28	
奥池南町		27
茶屋之町・大榎町	1	29
公光町・業平町		28
上宮川町	2	30
宮塚町・平田北町	4	2
楠町・春日町	5	3
六麓荘町・岩園町		31
船戸町・松ノ内町	6	4
清水町・前田町		5
山手町・奥山	7	
三条南町		6
東山町・東芦屋町	8	
打出小槌町・若宮町	9	7
打出町		9
大東町・呉川町	11	
翠ヶ丘町	12	10
南宮町・西蔵町	13	11
大原町・親王塚町	14	12
津知町・川西町	15	13
精道町・宮川町	16	14
浜町	18	16
高浜町1～4街区	19	17
高浜町5～9街区	20	18
若葉町1～3街区	21	19
緑町	22	20
若葉町4～7街区	23	21
浜風町・新浜町		
潮見町		



**お知らせ**

保育所アルバイト希望者の登録  
市立保育所の臨時保育パート保育・予備調理

**公文書公開の実施状況**  
2月1日から実施した芦屋市公文書公開条例の実施状況は、3月末現在公開の請求件数は3件で、

**介護人派遣希望者登録について**  
母子・父子家庭及び寡婦のかたで、一時的な病気等で日常生活に支障が出たとき、芦屋市白菊会

**身体障害者移動相談**  
日時：6月13日(水)午前9時30分～12時  
会場：宝塚市総合福祉センター  
対象：肢体不自由の身体障害者手帳所持の方  
内容：車椅子・義足等補装具の判定・申し込

**合同追悼式の開催**  
市戦没者遺族会、同戦災死没者遺族会、同海外引揚物故者遺族会の会員

**求人業務説明会**  
平成3年3月新規卒業予定者の求人業務説明会が開催されます。  
日時：6月12日(火)14時～16時  
会場：西宮

**善意銀行**(敬称略) ㄥㄥ  
預託【社会福祉のために】▽50000円、市民KN

**市福祉総務課取り扱い分**  
【社会福祉のために】▽10万円、入山フサヨ  
▽10万円、匿名▽1万円、久保植川  
【老人福祉のために】▽30万円、持田きち  
【交通遺児のために】▽10万円、岩寺初江  
【市生活文化課取り扱い分】▽30万円 持田きち  
【文化振興基金として】▽30万円 持田きち  
【緑化基金として】▽1万円、西本建設機  
社会福祉協議会取り扱い分 ㄥㄥ  
▽1万円、向井淳子▽1万円、ダイエー声屋店▽1万円、滝本雄士▽30000円、匿名

**募集**

芦屋病院ボランティア  
市立芦屋病院で案内・衛生材料作り・図書整理などの活動をするグループに参加して下さるかたを募集しています。

**市民会館指定団体の申請**  
市は、公共性の高い活動を行う団体には、市民センターおよび地区集会所の使用料を一部免除しています。継続・新規の指定を希望する団体は、6月10日(日)までに市民センター総務係(☎4995)へ。

**図書館の休館**  
蔵書の点検などのため、6月19日(火)から7月3日(火)まで休館します。自動車文庫の巡回も、6月は休止します。ご迷惑をおかけしますが、ご協力をお願いします。問い合わせは、図書館(☎2301)へ。

**結婚夫婦のお祝い**  
果知事からお祝い状と記念品が贈られます。  
対象：昭和16年に結婚された夫婦(本籍地が市外の場合、戸籍抄本が必要)  
申し込み：6月20日(水)までに、高年福祉課(☎2121内線338)へ

**折り紙教室**  
日時：6月6日(水)10時～12時  
会場：図書館  
対象：成人  
講師：鷹岡満寿子氏、段谷貞子氏  
内容：てんとうむし  
費用：無料  
持ち物：折り紙、はさみ、のり  
問い合わせ：図書館(☎2301)

**同和問題・人権問題に関する市民意識調査にご協力**  
同和問題を一日も早く解決することが求められています。市民の皆さまの考え方を知り、行政を進めるため、6月初旬にアンケート調査を実施します。20歳以上のかたを対象に無作為抽出し、調査票を郵送します。調査票が届きましたら、あて名のご本人が記入し返送してください。

**市福祉総務課取り扱い分**  
【社会福祉のために】▽10万円、入山フサヨ  
▽10万円、匿名▽1万円、久保植川  
【老人福祉のために】▽30万円、持田きち  
【交通遺児のために】▽10万円、岩寺初江  
【市生活文化課取り扱い分】▽30万円 持田きち  
【文化振興基金として】▽30万円 持田きち  
【緑化基金として】▽1万円、西本建設機  
社会福祉協議会取り扱い分 ㄥㄥ  
▽1万円、向井淳子▽1万円、ダイエー声屋店▽1万円、滝本雄士▽30000円、匿名

**善意銀行**(敬称略) ㄥㄥ  
預託【社会福祉のために】▽50000円、市民KN

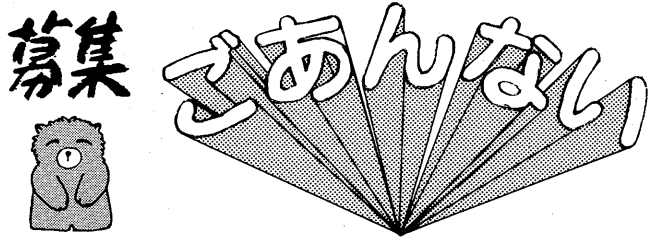

**買希望者**(いずれも有資格者)は登録してください。  
【臨時保育母】勤務時間：8時50分～17時(時差出勤あり) 日給：(例)26歳で5800円【パート保育母】勤務時間：朝1時間30分・夕2時間(平日)、土曜日は朝と午後(時間給(例)35歳で10300円【予備調理員】勤務日・時間：調理員が不在のとき、8時30分～16時40分 日給：(例)35歳で5800円、待機手当で1日500円  
申し込み：保育課(☎2121内線339)

**車椅子使用者用公園便所の鍵の貸与**  
体が不自由で散歩のとき、車椅子を使用しているかたのための便所が市内の4公園(春日・東浜・中央・西浜)にあります。希望のかたには、鍵を貸与します。  
申し込みは、保護課障害福祉係(☎2121内線334)へ。

**教育研究所準備室開設**  
教育研究所が小槌幼稚園内に準備室を設けました。「教育相談」等は直通電話をご利用ください。  
問い合わせは、教育研究所(☎6325)へ。

**さつきの樹形づくりの仕方**  
日時：6月1、6、8、13、15、20、22、27、29日の午前中  
会場：緑化相談所(鉢持参のこと)  
費用：無料  
問い合わせ：緑化協会(☎2121内線420)

**痴ほう性老人相談**  
日時：6月13日(水)14時～16時  
会場：福祉会館  
内容：専門医師による助言、託老ルームの利用方法等  
問い合わせ：社会福祉協議会(☎7530)

**第二期すりむ教室**  
日時：6月20日から水・土曜日9時30分～11時  
会場：県立健康センター(神戸市東灘区田中町5丁目3-20)  
対象：30～50歳の肥満女性  
定員：20人(先着順)  
内容：運動実技・調理実習・医学・栄養・運動生活  
341-7711へ。

**男女雇用機会均等月間**  
6月は男女雇用機会均等月間です。男女の均等な雇用の機会および待遇の確保等女子労働者の福祉の増進を図れるよう、ご協力をお願いします。  
問い合わせは、兵庫県労働部労働福祉課(☎078-798-3721)へ  
078-441-2234へ

## 芦屋病院療養講座

市立芦屋病院では、「療養講座」を開設し、同病院の医師が講師となって、疾病の内容・予防・治療などについて説明をします。関心のある人はどなたでもご参加ください。

**—肺がんの発見と治療—**  
日時…6月20日(水)14時30分～16時  
会場…市立芦屋病院外来棟3階  
講師…内科主任医長 園田 隆  
外科医員 大川 淳

**—胆石について—**  
日時…7月18日(水)14時30分～16時  
会場…市立芦屋病院外来棟3階  
講師…外科部長 亀頭 正樹

問い合わせ 市立芦屋病院総務課管理係 (☎2156)

## 計量 は私たちの生活を支える基本です



兵庫県・芦屋市では、買い物時の計量が正確に行われるよう商店に対して、はかりの巡回検査と正しい計り方の指導を実施して、消費者の利益を保護しています。

## 6月「計量強調月間」

問い合わせ 市消費生活センター (☎2121内線325)

▲昨年の商品量目試買検査→量目が適正でなかった商品の販売店へは、後日、県計量課の立入検査・指導が行われました。



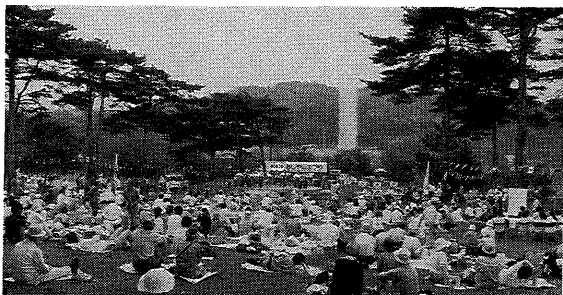

市制五十周年事業のひとつとして、三十回を数えた「山まつり」が奥池「遊びの広場」を会場として五月十三日に開催された。

ちょうどその日、芦屋川の河口では潮干狩りを楽しむ光景があり、防潮堤では、ウォールベインティングの仕上げに励んでいる姿があった。山あり、川あり、海がある自然環境に恵まれた「芦屋」を象徴する光景であった。

今回は新緑を求めて、

「山まつり」にスポットをあててみた。大正十三年藤木九三氏らによって創設されたロッククライミングクラブが活動を始めた拠点ロックガーデンで「岩ま

記念ハイキング集合場所の阪急芦屋川駅近くの川床は、二、三年前カルガモが巣づくりをしていたところであるが、その草むらに今クレンソウが白い可憐

菜はかがですか。また、その昔ここにたいへん貴重な植物サギスゲが五月中旬から六月ころ、耳かきの綿毛のように水辺に咲く。日本列島では芦屋が一番南で、これより北に

池(いもり池)には、たいへん貴重な植物サギスゲが五月中旬から六月ころ、耳かきの綿毛のように水辺に咲く。日本列島では芦屋が一番南で、これより北に

会場では、山にこだまする歌声を聞き、森林浴を楽しみながら、自然の恵みを将来に引き継いでいくことを誓いあつたことでしょう。

▼日時：6月15日(金) 7時30分雨天決行▼集合場所：阪急芦屋川駅北広場▼行き先：三田・大船山9キロ一般向▼会費：1300円▼持ち物：昼食、水筒、雨具▼問い合わせ先：初心者(ローマ字、Eメール)

▼日時：6月15日(金) 9時18分▼会場：体育館青少年センター▼資格：個人・ダブルス▼資格：市内在住・在勤の婦人▼参加料：800円▼申し込み：6月15日(金)まで▼問い合わせ先：北田(☎3444)

▼日時：6月10日(日) 7時30分雨天決行▼集合場所：阪急芦屋川駅北広場▼行き先：三田・大船山9キロ一般向▼会費：1300円▼持ち物：昼食、水筒、雨具▼問い合わせ先：初心者(ローマ字、Eメール)

▼日時：6月15日(金) 10時30分▼会場：市民センター▼資格：個人・ダブルス▼資格：市内在住・在勤・在学的一般男女▼参加料：一般800円、高校生400円▼申込締切：6月25日▼問い合わせ先：山田(☎1708)

調停後、「こんな離婚にエネルギーがいるとは思いませんでした。」と疲れてつぶやく。「そうでしょう。」と説教したくなるのをこらえる。このプレーキに多くのエネルギー。愛と憎。生と死。賢く生きていくために、ほど良いバランス感覚で自分のエネルギーを使

「現代を生きる」を柱として学習を受け継いで今日に至っております。目下年度の学習テーマを

「山まつり」にスポットをあててみた。大正十三年藤木九三氏らによって創設されたロッククライミングクラブが活動を始めた拠点ロックガーデンで「岩ま

池(いもり池)には、たいへん貴重な植物サギスゲが五月中旬から六月ころ、耳かきの綿毛のように水辺に咲く。日本列島では芦屋が一番南で、これより北に

会場では、山にこだまする歌声を聞き、森林浴を楽しみながら、自然の恵みを将来に引き継いでいくことを誓いあつたことでしょう。

▼日時：6月15日(金) 7時30分雨天決行▼集合場所：阪急芦屋川駅北広場▼行き先：三田・大船山9キロ一般向▼会費：1300円▼持ち物：昼食、水筒、雨具▼問い合わせ先：初心者(ローマ字、Eメール)

▼日時：6月10日(日) 7時30分雨天決行▼集合場所：阪急芦屋川駅北広場▼行き先：三田・大船山9キロ一般向▼会費：1300円▼持ち物：昼食、水筒、雨具▼問い合わせ先：初心者(ローマ字、Eメール)

▼日時：6月15日(金) 10時30分▼会場：市民センター▼資格：個人・ダブルス▼資格：市内在住・在勤・在学的一般男女▼参加料：一般800円、高校生400円▼申込締切：6月25日▼問い合わせ先：山田(☎1708)

▼日時：6月15日(金) 9時18分▼会場：体育館青少年センター▼資格：個人・ダブルス▼資格：市内在住・在勤の婦人▼参加料：800円▼申し込み：6月15日(金)まで▼問い合わせ先：北田(☎3444)

▼日時：6月10日(日) 7時30分雨天決行▼集合場所：阪急芦屋川駅北広場▼行き先：三田・大船山9キロ一般向▼会費：1300円▼持ち物：昼食、水筒、雨具▼問い合わせ先：初心者(ローマ字、Eメール)

▼日時：6月15日(金) 10時30分▼会場：市民センター▼資格：個人・ダブルス▼資格：市内在住・在勤・在学的一般男女▼参加料：一般800円、高校生400円▼申込締切：6月25日▼問い合わせ先：山田(☎1708)

「アコちゃんだより」楽しい話題、ユニークな活動をご紹介します。

さくらまつり協賛の第三回市民写真コンクール(芦屋観光協会主催)の表彰式が、五月二十六日(土)に市民センターで行われました。

六十人、百五十四点の応募があり、十九人のかたがが入賞しました。

推薦(芦屋市長賞)に小谷頭治さん(西宮市)、特選(さくらまつり協議会会長賞)に松崎和弘さん(神戸市)、勝浦照夫さん(神戸市)、松原敬子さん(明石市)がそれぞれ受賞されました。

▼秋のCAT V開局に備えて広報課にもビデオカメラが入った△早速取扱説明書をペラペラめくって覚えたい方が、いざ写すとなるとあつた△市内で市役所の制服を着た△こちないビデオカメラを見たら「ニコッ」と笑ってやってくださ

▼秋のCAT V開局に備えて広報課にもビデオカメラが入った△早速取扱説明書をペラペラめくって覚えたい方が、いざ写すとなるとあつた△市内で市役所の制服を着た△こちないビデオカメラを見たら「ニコッ」と笑ってやってくださ

▼秋のCAT V開局に備えて広報課にもビデオカメラが入った△早速取扱説明書をペラペラめくって覚えたい方が、いざ写すとなるとあつた△市内で市役所の制服を着た△こちないビデオカメラを見たら「ニコッ」と笑ってやってくださ

▼秋のCAT V開局に備えて広報課にもビデオカメラが入った△早速取扱説明書をペラペラめくって覚えたい方が、いざ写すとなるとあつた△市内で市役所の制服を着た△こちないビデオカメラを見たら「ニコッ」と笑ってやってくださ

▼秋のCAT V開局に備えて広報課にもビデオカメラが入った△早速取扱説明書をペラペラめくって覚えたい方が、いざ写すとなるとあつた△市内で市役所の制服を着た△こちないビデオカメラを見たら「ニコッ」と笑ってやってくださ

▼秋のCAT V開局に備えて広報課にもビデオカメラが入った△早速取扱説明書をペラペラめくって覚えたい方が、いざ写すとなるとあつた△市内で市役所の制服を着た△こちないビデオカメラを見たら「ニコッ」と笑ってやってくださ

▼秋のCAT V開局に備えて広報課にもビデオカメラが入った△早速取扱説明書をペラペラめくって覚えたい方が、いざ写すとなるとあつた△市内で市役所の制服を着た△こちないビデオカメラを見たら「ニコッ」と笑ってやってくださ

# 市長のひろば

## 高齢者と生涯学習

会員と検討中ですが、「今、欧州では何が？」の解説を女性会員から、「日・ソの北方領土問題」をみんななどで、等々の要求が出されています。会員の中には頭の毛の薄くなったかたがたいますが、私どもは学習社会の勲章だと敬意を表しています。

東芦屋町 新谷 彰広  
人間も七十年くらいやっていると、いろいろと喜怒哀楽を経験している。良いにつけ悪いにつけて、その経験したことを、若い人達に話すと書き残しておくことも大切なことであるし義務でもあるとささ考えることがある。古いからとか時代が違うとかはよく聞

裸のはなし  
東芦屋町 新谷 彰広  
人間も七十年くらいやっていると、いろいろと喜怒哀楽を経験している。良いにつけ悪いにつけて、その経験したことを、若い人達に話すと書き残しておくことも大切なことであるし義務でもあるとささ考えることがある。古いからとか時代が違うとかはよく聞

「山まつり」にスポットをあててみた。大正十三年藤木九三氏らによって創設されたロッククライミングクラブが活動を始めた拠点ロックガーデンで「岩ま

池(いもり池)には、たいへん貴重な植物サギスゲが五月中旬から六月ころ、耳かきの綿毛のように水辺に咲く。日本列島では芦屋が一番南で、これより北に

会場では、山にこだまする歌声を聞き、森林浴を楽しみながら、自然の恵みを将来に引き継いでいくことを誓いあつたことでしょう。

▼日時：6月15日(金) 7時30分雨天決行▼集合場所：阪急芦屋川駅北広場▼行き先：三田・大船山9キロ一般向▼会費：1300円▼持ち物：昼食、水筒、雨具▼問い合わせ先：初心者(ローマ字、Eメール)

▼日時：6月10日(日) 7時30分雨天決行▼集合場所：阪急芦屋川駅北広場▼行き先：三田・大船山9キロ一般向▼会費：1300円▼持ち物：昼食、水筒、雨具▼問い合わせ先：初心者(ローマ字、Eメール)

▼日時：6月15日(金) 10時30分▼会場：市民センター▼資格：個人・ダブルス▼資格：市内在住・在勤・在学的一般男女▼参加料：一般800円、高校生400円▼申込締切：6月25日▼問い合わせ先：山田(☎1708)

▼日時：6月15日(金) 9時18分▼会場：体育館青少年センター▼資格：個人・ダブルス▼資格：市内在住・在勤の婦人▼参加料：800円▼申し込み：6月15日(金)まで▼問い合わせ先：北田(☎3444)

んもパンツ一枚きりだね」と高らかに笑って語ったといわれる。子供はとつとも裸を喜ぶが、大人たちも心を裸にした付き合いのできる友人の多かりしことを望んでいるのではないだろうか。

## 伝言板

▼日時：6月23日(土) 9時18分▼会場：体育館青少年センター▼資格：個人・ダブルス▼資格：市内在住・在勤の婦人▼参加料：800円▼申し込み：6月15日(金)まで▼問い合わせ先：北田(☎3444)

▼日時：6月10日(日) 7時30分雨天決行▼集合場所：阪急芦屋川駅北広場▼行き先：三田・大船山9キロ一般向▼会費：1300円▼持ち物：昼食、水筒、雨具▼問い合わせ先：初心者(ローマ字、Eメール)

▼日時：6月15日(金) 10時30分▼会場：市民センター▼資格：個人・ダブルス▼資格：市内在住・在勤・在学的一般男女▼参加料：一般800円、高校生400円▼申込締切：6月25日▼問い合わせ先：山田(☎1708)

▼日時：6月15日(金) 9時18分▼会場：体育館青少年センター▼資格：個人・ダブルス▼資格：市内在住・在勤の婦人▼参加料：800円▼申し込み：6月15日(金)まで▼問い合わせ先：北田(☎3444)

▼日時：6月10日(日) 7時30分雨天決行▼集合場所：阪急芦屋川駅北広場▼行き先：三田・大船山9キロ一般向▼会費：1300円▼持ち物：昼食、水筒、雨具▼問い合わせ先：初心者(ローマ字、Eメール)

▼日時：6月15日(金) 10時30分▼会場：市民センター▼資格：個人・ダブルス▼資格：市内在住・在勤・在学的一般男女▼参加料：一般800円、高校生400円▼申込締切：6月25日▼問い合わせ先：山田(☎1708)

時計  
チクタク チクタク  
秒針が  
ポーン ポーン  
ふり子時計  
チリリリ チリリリ  
目覚まし時計  
世界の時計は 種類がさまざま  
一番いやなのは 教室時計  
まちどおしいの 休み時間が

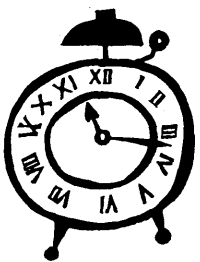

浜風小学校六年 入江 美帆

芦屋川に魚を取り戻そうと市民グループ「芦屋川に魚を増やそう会」では、五月十四日(月)アマゴの稚魚約五千匹を芦屋川上流で放流しました。清流にしか棲(す)まないアマゴは「溪流の女王」と呼ばれ、市街地に近い所で棲んでいる川は少なく、水が汚れていない証拠と言われています。同会では四月二十六日にもホタルの幼虫約千匹を放流しました。六月九日(土)午後七時から開森橋上流で「ホタルを見る会」を開くことにしています。

## 芦屋川にアマゴを増やそう 稚魚 5000匹を放流

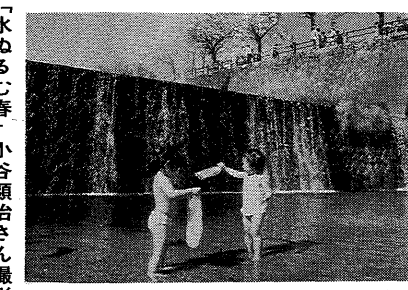

## さくらまつり写真コンクールの入賞決まる

「水ぬるむ春」小谷頭治さん撮影