

美術博物館の催し

問い合わせ 美術博物館 ☎38-5432/☎38-5434
(〒659-0052 伊勢町12-25)

「アートビクニックvol.3 マイホーム ユアホーム」関連イベント

● トークイベント「宮本家の公開家族会議など」

■日時 9月8日(日)午後1時～※出入り自由 ■会場 講義室 ■定員 60人
■出演 宮本博史(アーティスト・本展出品作家)、宮本亘、宮本伸子、中岡成文(大阪大学大学院文学研究科教員) ■参加費 要観覧料

● 担当学芸員によるギャラリートーク

■日時 9月14日(土)午後2時～ ■会場 展示室 ■参加費 要観覧料

● ワークショップ「かたちを教えあって、顔を描こう。」

■日時 9月15日(日)午後2時～3時30分 ■会場 体験学習室 ■対象 2人もしくは3人・10組 ■講師 田岡和也氏(美術家・本展出品作家) ■参加費 要観覧料 ■申し込み 9月12日(木)までに電話で上記へ※定員に達し次第締め切り

スペシャルオリンピックス日本・兵庫芦屋プログラム10周年記念事業
～心のカタチをつむぎましょう～

■日時 9月10日～16日・午前10時～午後5時 ■会場 講義室 ■内容 アスリートたちの軌跡と珠玉の作品を展示 ■観覧料 当記念事業のみ無料

＜観覧料＞ 一般500(400)円、大高生300(240)円、中学生以下無料

※()内は20人以上の団体料金

※高齢者(65歳以上)および身体障害者手帳・精神障害者保健福祉手帳・療育手帳をお持ちのかたならびにその介護のかたは各当日料金の半額になります。

※同時開催中の展覧会は両方ご覧いただけます。

谷崎潤一郎記念館の催し

問い合わせ 谷崎潤一郎記念館 ☎23-5852/☎38-3244
(〒659-0052 伊勢町12-15)

【岡田嘉夫歌舞伎絵原画展】

■会期 9月14日～10月27日 ■会場 ロビー
ギャラリー ■内容 大胆な構図と鮮やかな色
使いで、江戸時代の歌舞伎の魅力を現代によみが
えらせる画家、岡田嘉夫氏の歌舞伎絵巻「義経千
本桜」(ポプラ社刊)の原画20点を展示します。
■参加費 要観覧料



【谷崎館講座】 白磁上絵付け入門

■日時 9月20日～(毎月第3金曜日 ただし、11月は第4金曜日)午後1時30分～
3時30分 ■会場 講義室 ■内容 有田焼の白磁大皿に絵付けをほどこし、
完成させる初心者向けコース。 ■定員 14人 ■講師 肥前陶芸館創作工房主
宰・福田一義氏 ■受講料 6回分12,000円(材料費別) ■申し込み 上記へ

＜観覧料＞ 一般300円、大高生200円＜開館時間＞ 午前10時～午後5時(入館は4時
30分まで) <15日以降の8月の休館日> 19日(月)・26日(月)

第27回 芦屋市民絵画展を開催

■会期 9月4日～8日 ■会場 市民セン
ター 301室・302室 ■対象 市内在住・在勤・
在学の高校生以上のかた ■作品 絵画一
般(日本画・洋画)で自作、未発表作品、50号
(116.7cm×90.9cm)以内、額装のうえ丸ひもか平
ひもを付けたもの ■出品料 500円(1人1
点限り) ■出品方法 作品受け付け時に出品
申込書を記入・受け付けは9月1日(日)午
前10時～午後2時に市民センター 301室で
■賞 奨励賞(数点)



問い合わせ 市民センター ☎31-4995

ハイキングや郊外へでかけるかたへ

季節がよくなり、夏休み等には家族で六甲や芦屋の山々にハイキングや散策
に出かける機会が多くなります。
スズメバチや毒ヘビの被害にあわないように注意しましょう。

スズメバチについて

スズメバチなど集団生活するハチは、防護本能により黒くて動くものに対して攻
撃する性質があります。
春先に雨が少ない年は繁殖しやすいといわれています。また、スズメバチは7月～
9月の営巣時期に巣の近くを集団で通行すると攻撃してくることがあります。

◆スズメバチに襲われないポイント◆

- ①黒いものを攻撃することが多いので、野山をハイキング
するときは、長袖の白っぽい服装、帽子をかぶり、手袋を
着用するなど防護してください。
- ②香水や整髪料のにおいも敏感に反応するので注意する。
- ③巣を刺激しない。
- ④ハチを振り回らわれない。(飛んできたハチを手で振り回
らうと、ハチは攻撃されたと判断します。)
- ⑤姿勢を低くする。(目的を見失い、襲ってくることはない。)
- ⑥室内や車内にハチが入った場合、窓を開けて出て行くのを待つ。ハチは明るい方向
に向かう性質がありますので、そっとしておけば、出て行きます。たいたたり追い
かけまわさないようにしてください。



◆被害にあってしまった時◆

- ①速やかに刺された場所から離れる。
(身を屈め、姿勢を低くして20～30m離れる。)
- ②傷口を流水で流す。
(手で毒液を絞り出す。口で吸い出すことはしない。)
- ③患部に副腎皮質ホルモン含有の抗ヒスタミン軟膏等虫
刺され薬の塗布
- ④出来るだけ速やかに医療機関へ



毒ヘビについて

- マムシ 体長45～60cm・背に鍍銀模様か左右に交互に並ぶ
(野山の谷間や林に多い。かまれると激痛を感じ、腫れる。)
- ヤマカガシ 体長1m前後・赤みかかった褐色の体に黒の斑点
(川の側や田んぼに多い。)

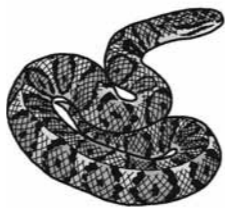

◆もしかまれたら◆

- ①ヘビの毒は、まわりが遅いのであわてないこと。あわてると
脈拍が速くなり、その分毒の回りが
が速くなるおそれがあります。
- ②体を激しく動かさないようにして
医療機関へ
(医療機関でヘビの特徴を伝える。)

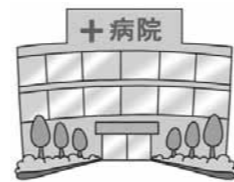

◆毒ヘビにかまれるために◆

- ①ヘビのいそうな場所では素足やサンダルで歩かない。
- ②長ズボンをはく。
- ③ヘビは石や朽木の下、穴の中に潜んでいることが多いので、いきなり手を突っ込ん
だりしない。

問い合わせ 経済課 ☎38-2033

芦屋市総合公園指定管理者の募集

市では、民間活力による住民サービスの向上と経費の削減を図るため、芦屋市総合公園に
ついて指定管理者を募集します。

- 指定期間 平成26年4月1日～平成31年3月31日(5年間)
- 業務範囲 公園管理業務・利用許可および利用料の取納・施設の維持管理・緑化推進・啓
発業務・報告等
- 応募資格 公園の管理運営業務に知識と経験を有し、施設を安全かつ円滑に管理運営で
きる法人または団体(個人は不可)※詳しくは募集要項をご覧ください。
- 募集要項 9月2日～20日(平日・執務時間内)に公園緑地課で配付
※市ホームページでもご覧いただけます。
- 申請方法 9月30日～10月11日(平日・執務時間内)に提出書類を下記へ持参

問い合わせ 公園緑地課 ☎38-2065

障がい児機能訓練事業・ 水浴訓練(集団訓練・個別訓練)の募集

身体障害者手帳または療育手帳を所持している児童等を対象に運動や水慣れを目的とし
た水浴訓練を実施します。※集団訓練と個別訓練のいずれかの申し込みとなります。

- 日時 10月～平成26年3月【集団訓練】隔週土曜日午前10時～11時30分【個別訓練】隔週水
曜日(10月9日開始・10月16日開始)と金曜日(10月11日開始)の午後3時30分～4時～/4
時30分～ ■会場 保健福祉センター1階「水浴訓練室」 ■内容 【集団訓練】〈Aコース〉
水慣れ目的〈Bコース〉水中運動が苦手な軽い運動目的(保護者との入水が必要) 【個別訓
練】対象児(1～18歳)に応じた個別の水慣れ・水中運動等の訓練(保護者の同伴が必要) ■
対象 身体障害者手帳または療育手帳を所持している児童等【集団訓練】〈Aコース〉1～5
歳〈Bコース〉5～18歳※各コース10人程度【個別訓練】9人 ■費用 1回400円(市民税非
課税世帯は無料) ■申し込み 市ホームページから参加申
込書をダウンロードまたは、はがきにて、児童氏名・生年月日・保
護者氏名・住所・電話番号・希望のコース(※個別訓練を希望され
るかたは、第3希望までの曜日・開始日・時間)・過去の水浴
訓練事業(集団訓練・個別訓練)の利用有無・開放事業登録の有
無(有の場合は登録番号)を記入の上、8月30日(必着)までに
下記へ※両訓練とも申し込み多数の場合は抽選

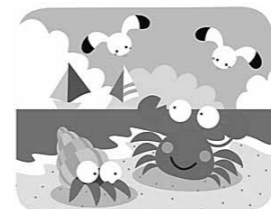

問い合わせ 障害福祉課 ☎38-2043(〒659-8501 住所不要)

市民企画講座 「家族が育つ読み聞かせ」 「みんなであそぶ読み聞かせ」

講座やイベントを通し、絵本の紹介とともに、子育てにとってほんとうに大切なものをお
伝えます。

- 日時・内容 ①9月19日(木)午前10時～11時30分/水曜講座(1)「心が育つ読み聞かせと
は」②9月28日(土)午前10時～11時30分/土曜講座・親子イベント(1)「みん
なであそぶ読み聞かせ」
- 会場 男女共同参画センター(セミナー室)
- 対象 ①先着16人(子ども同伴5組まで)②親(祖父母含む)と子・先着10組
- 一時保育 ①②各2歳以上就学前児・先着4人(1人1回300円)(要予約)
- 企画・運営 NPO法人「絵本で子育て」センター 絵かお
- 申し込み 9月6日(金)までに、希望講座名・住所・氏名・電話(ファクス)番号を明記の
上、電話・ファクス・はがき・Eメールまたは下記窓口へ

問い合わせ 男女共同参画センター ☎38-2023/☎38-2175

☒ jousei-ce@city.ashiya.lg.jp (〒659-0065 光岡町5-8)

市ホームページ・パナー広告募集

- 掲載ページ 本市ホームページのトップページ ■広告
の内容 市の広報媒体としての品位・公共性・公益性を妨げ
ないもので、市民に不利益を与えないもの ■規格 縦60
ピクセル×横100ピクセル(GIF形式)・4キロバイト以内
- 広告料 1枠・月額15,000円(掲載期間1カ月単位) ■広
告料の納付 市指定の納付書で納付 ■申し込み 「市ホ
ームページ広告掲載申込書」に広告案を添えて、下記へ。
※詳細については市ホームページのトップページ「広告に
ついて」をご覧ください。

問い合わせ 広報国際交流課 ☎38-2006

http://www.city.ashiya.lg.jp/

一般競争入札の結果について

問い合わせ 契約検査課 ☎38-2012

芦屋市立打出浜小学校大規模改修工事(そのI)および芦屋市立宮川小学
校空調設備改修工事の入札を5月13日に、消防救急デジタル無線設備整備事
業無線機器購入の入札を5月16日に行いました。
入札結果は下表のとおりです。

■芦屋市立打出浜小学校大規模改修工事(そのI)

入札業者名	入札金額(円)
青木あすなろ建設株式会社	辞退
株式会社新井組	167,417,000
株式会社大木工務店	190,200,000
株式会社岡工務店	188,000,000
関西建設工業株式会社	175,000,000
共同建設株式会社	167,417,000
株式会社進藤組	辞退
大谷建設株式会社	180,000,000
田中住建株式会社	辞退
株式会社永瀬	180,000,000
中林建設株式会社	167,417,000
西本建設株式会社	辞退
株式会社林建設	167,417,000
株式会社益田工務店	190,000,000
株式会社森長組	辞退
予 定 価 格	¥190,200,000【事前公表】
最低制限価格	¥167,417,000【事前公表】

※入札金額・予定価格および最低制限価格は税抜き金額

以上の結果、抽選により、共同建設株式会社と請負金額175,787,850円(消費税
相当額8,370,850円を含む)で5月15日に仮契約を締結し、6月28日市議会の議決を得
て本契約を締結しました。

■芦屋市立宮川小学校空調設備改修工事

入札業者名	入札金額(円)
伊丹産業設備株式会社	177,700,000
大成調機株式会社	194,950,000
不二熱学工業株式会社	204,800,000
予 定 価 格	¥266,600,000【事前公表】
最低制限価格	なし

※入札金額および予定価格は税抜き金額

以上の結果、伊丹産業設備株式会社と請負金額186,585,000円(消費税相当額
8,885,000円を含む)で5月15日に仮契約を締結し、6月28日市議会の議決を得
て本契約を締結しました。

■消防救急デジタル無線設備整備事業 無線機器購入

入札業者名	入札金額(円)
沖電気工業株式会社	262,000,000
日本無線株式会社	294,000,000
株式会社富士通ゼネラル	268,000,000
予 定 価 格	【非公表】
最低制限価格	なし

※入札金額は税抜き金額

以上の結果、沖電気工業株式会社と請負金額275,100,000円(消費税相当額
13,100,000円を含む)で5月17日に仮契約を締結し、6月28日市議会の議決を
得て本契約を締結しました。

税 Q&A

平成二十五年から従来の所得
税に代えて復興特別所得税が課
税されていますが、ふるさと納
税をした場合に受けられる寄附
控除の合計金額(所得税の寄附
控除および住民税の寄附金控
除の合計金額をいう。以下同じ)は
変わりますか。

ふるさと納税は所得税の寄附
金控除と住民税の寄附金控除により、
寄附金額のうち二万円を超える額につ
いて住民税の所得割の一部を削減し
て住民税の所得割の削減額として控
除できる仕組みです。
復興特別所得税の創設により所得税の
控除額が増加するためその分住民税の控
除額が減額される仕組みとなりました。
このため、ふるさと納税をした場合の寄附
控除の合計金額はこれまでと同様に変わ
りません。

問い合わせ 課税課市民税係
☎382016