

Great Little Town ASHIYA

広報

# あしや

1993年6月1日号  
(平成5年)

No.636

毎月1日・15日発行

発行／芦屋市役所(広報課)

☎0797-31-2121

〒659 兵庫県芦屋市精道町7番6号

芦屋市の人口と面積

(平成5年5月1日推計人口)

人口総数 87,325 世帯数 33,689

男 40,754 面積 17.31km

女 46,571

さわやかぱーとなー

2/88,000

## あわせて148歳

中 嘉一郎さん

元芦屋病院長

中 敦子さん

主婦

翠ヶ丘町在住

監修／大森一樹(映画監督) 撮影／山口 宏(写真家)

壁一面の鏡に向かって、両手を広げ片足をうしろにひいて一礼、リズムにあわせて軽いステップが床をはしる。「スロー、クイック、クイック、スロー」スカートを揺れる。交代して次のペアが舞う。春日集会所での社交ダンス練習風景である。メンバーの平均年齢は六〇プラスアルファ。今年五月に金婚式を迎えた中夫妻。「あわせて一四八歳になるんですよ。孫がよう五〇年も同じ人とおったねえ考えられない、なんていいいます」と敦子さんは微笑む。

「趣味は社交ダンスとカメラです」と口を揃える。ダンス暦は三〇年、いまでも週二〜三回のレッスンに爽やかな汗を流している。

「僕達のはパーティダンスというのでなく、競技ダンスをイメージしているんです。身体と精神のレクリエーションで、スポーツだと考えています。ダンスは生きがいや目的ではなく自分自身の人生を豊かに創造していく一つの手段にすぎません」と口調に熱がこもる。

「仕事にもパートナーが必要ですが、特にダンスのパートナーは貴重なものです。それなのに人生のパートナーでもある家内を粗末に扱っています」と嘉一郎さん。

出身は揃って香川県。昭和一八年、嘉一郎さんが陸軍軍医中尉の時に結婚、新婚生活は東京で過ごした。

戦時中のことで御多分にもれずの苦勞「生きてもう会えないと覚悟したこともありましたが」とふりかえる。

戦後、阪大病院で無給の研究生として血液学に情熱を注ぎ込み、その道では知られる権威者となった。その陰での敦子夫人の支えは大きかった。

芦屋との出会いは昭和二七年、市立芦屋病院の開院と同時に内科医長として赴任、のち院長として一九年三カ月その椅子を温めた。

六〇歳で定年退職の時「家内に苦勞をかけたから」と仕事から引退のつもりが、芦屋大学から教授にと請われ今でも六つの講義を持ち現役で活躍している。

意欲的な嘉一郎さんも昨年は病に倒れた。手術後の経過がモタつき四〇日間の入院を強いられた。だがアマチュアダンス・フェスティバルの出場を目指し、リハビリを兼ねての猛練習、見事ステップを踏んだのである。「まだ老後ではない」という言葉が光る。

(文章・グループ芦文)



### 6月9日(水)は開庁します

6月9日(皇太子の結婚の儀の行われる日)は、法律により休日となります。

●開庁する部門…本庁、開発事業部、改善事業課、福祉会館、老人福祉会館、保育所、保健センター、上宮川文化センター、芦屋病院外来部門、学校園、青少年愛護センター

一、打出教育文化センター、図書館

●開庁する部門…和風園、ごみ収集・環境処理センター、火葬場、下水処理場、芦屋病院病棟部門、市民センター、体育館・青少年センター、谷崎潤一郎記念館、美術博物館、浄水場、消防

## 議長に鈴木正三氏

## 副議長に田中恵美子氏が就任



▲鈴木正三氏



▶田中恵美子氏

### 第2回臨時市議会報告

第二回臨時市議会が五月二十一日に開かれ、議長、副議長等の選出ならびに常任委員会委員の選任を行い次のとおり決りました。

◆議長 鈴木 正三氏(五十七歳、宮塚町三番二号 清政クラブ)

◆副議長 田中 恵美子氏(五十四歳、若葉町四番一七六四号 日本共産党)

◆阪神水道企業団議会議員

土屋 仁氏(六十一歳、岩園町三十三番十二号 市民クラブ)

◆常任委員会委員 左表のとおり

総務		文教	
◎ 清水 英	◎ 昭子 央	◎ 明一 市	◎ 健一 市
◎ 伊藤 木	◎ 義一 芳	◎ 健三 子	◎ 健三 子
◎ 青松 小	◎ 川中 哲	◎ 健一 也	◎ 健一 也
◎ 細山 中	◎ 生 辰	◎ 健一 也	◎ 健一 也
◎ 前田 有	◎ 澤上 淳	◎ 野村 悦	◎ 野村 悦
◎ 大久保 文	◎ 久保 文	◎ 野村 悦	◎ 野村 悦
◎ 塩田 都	◎ 塩田 都	◎ 野村 悦	◎ 野村 悦

常任委員会 (◎委員長、○副委員長 敬称略)

### 六月定例市議会日程

また、この臨時会で市長から提案された議案および専決処分報告の審議結果は、下表のとおりです。

平成五年度第三回定例会は、次の日程で開催します。

六月十一日(金)

本会議 議案提案説明など

六月十四日(月) 十七日(木)

各常任委員会 補足説明、質疑・討論・採決

六月二十三日(水) 二十五日(金)

本会議 一般質問

六月三十日(水)

本会議 委員長報告、討論・採決

傍聴をご希望のかたは、日程が変更になる場合がありますので、お確かめのうえご来場ください。

問い合わせは、市議会事務局(☎2001)へ。

## 保険年金課からのお知らせ

福祉医療費受給者証は七月に切り替えます。

現在お手持ちの受給者証は、六月三十日有効期限が切れます。七月一日以降も引き続き資格のあるかたは、新しい受給者証を六月下旬に郵送します。また、福祉医療の受給者で平成四年中の所得が所得制限基準額を超えるなど資格がなくなるかたは、資格消滅通知を郵送します。

●福祉医療費助成制度

医療保険で医者等にかかり、窓口で支払った自己負担金を公費で助成する制度で、対象者は次のとおりです。

●老人医療 六十五歳以上七十歳未満(六十歳以上の居宅を借りた老人を含む)のかた

●心身障害者(児) 医療 身体障害者手帳一四級のかた、療育手帳のA、B、I判定のかた

●母子家庭医療 十八歳の年度末までの児童と母。ただし、児童が高等中学校等に在学の場合は二十歳まで

●父子家庭医療 十八歳の年度末まで

●申請方法

新たに制度の適用を受けるには、申請が必要で、対象に該当し、所得金額が別表の基準額内のかたは、六月十日以降に次のとおり申請手続きをしてください。

●対象者の氏名が記入のある医療保険証と印鑑をご持参ください。

●心身障害者(児) 医療および高齢者心身障害者特別医療の対象のかたは、右記のほか身体障害者手帳または療育手帳をご持参ください。

●平成五年に転入されたかたや医療保険証の被保険者が市外に居住のかたは、所得証明書と併せてご持参ください。

区分	対象	額
老人	本人が単独	430
	本人が世帯主	760
心身障害者(児)	本人が単独	430
	本人が世帯主	760
母子家庭	本人が単独	430
	本人が世帯主	760
父子家庭	本人が単独	430
	本人が世帯主	760
遺児	本人が単独	430
遺児	本人が世帯主	760

高額療養費の支給対象額の改正

高額療養費の支給対象額が、本年五月診療分から八万一千円以上(改正前六万四千円)になりました。ご

## 今月から毎週土曜日 市役所は休みです

今月から市役所は、一部の施設などを除いて、毎週土曜日の業務を休ませていただきます。芦屋病院の外来も毎週土曜日休診となります。

なお、市民の皆さまの生活に大きな支障のないよう、下記の施設などは従来どおり業務を行います。

### 土曜日も業務を行う施設など

●くらしと環境関係  
ごみ収集・環境処理センター  
火葬場(第2・4土曜日は休み)  
消防署、浄水場

### 社会福祉関係

保育所、福祉会館、老人福祉会館  
和風園、上宮川文化センター(隣保館・児童センター)

### 教育・文化・スポーツ関係

市民会館、公民館、図書館、美術博物館、谷崎潤一郎記念館、体育館・青少年センター、地区集会所

### 付議事件の審議結果

件名	結果
報告第1号 芦屋市市税条例の一部を改正する条例	継続審議
報告第2号 芦屋市福祉医療費の助成に関する条例の一部を改正する条例	継続審議
報告第3号 平成4年度芦屋市一般会計補正予算(第8号)	継続審議
報告第4号 平成4年度芦屋市国民健康保険事業特別会計補正予算(第3号)	継続審議
報告第5号 平成4年度芦屋市下水道事業特別会計補正予算(第3号)	継続審議
報告第6号 平成4年度芦屋市公共用地取得費特別会計補正予算(第1号)	継続審議
報告第7号 平成4年度芦屋市都市再開発事業特別会計補正予算(第2号)	継続審議
第52号議案 議会の議決に付すべき契約および財産の取得または処分に関する条例の一部を改正する条例	継続審議
第53号議案 監査委員の選任につき、市議会の同意を求めることについて	不同意

## 花と緑のお医者様

Q…4月中旬に樫の枝を買って、花の土でさし木をしましたが、うまくいきませんでした。どうすればうまくできるでしょうか?

A…さし木する時期が早く、さし穂が充実していませんでした。次のようにやってみてください。

- ①充実したさし穂をとる
- ②よく切れる刃物で7~10cm位に切り、葉を3~4枚残し、30分程水上げをする
- ③葉の大きい種類は葉を半分位に切る
- ④新しい用土(鹿沼土・赤玉・六甲砂・パーミキュライト等)にさす
- ⑤そのとき発根剤をつければさらによい
- ⑥一週間か10日位明るい日陰に置き、徐々に日光に当てていく
- ⑦水やりは腰水するか、細目のジョロでかわかさないようにする
- ⑧肥料は絶対にやらない
- ⑨20日程すれば発根はじめる
- ⑩2~3ヶ月後、6月にさせば真夏をさける
- ⑪9月頃鉢取りをする。用土は、赤玉5・六甲砂2・腐葉土2・鹿沼土1または赤玉7・腐葉土3で4号鉢に植えつけ完了(都筑相談員)

問い合わせは、緑化協会または緑の相談所(☎34-0031 水・金曜日の午前中)

## トレーニングルーム 会員募集中

＜心地よい汗をかいて 心も体もリフレッシュ！＞

■開室日時 平日、9:00~11:50・13:00~20:45 日曜日、9:00~11:50・13:00~15:00(毎火曜日・祝祭日は閉室)

■場所 体育館トレーニングルームほか

■費用 市内在住、在勤、在学(高校生以上)のかた、1回200円 市外のかた、1回400円(11回分の回数券があります)

■申し込み 各自で健康状態をチェックし、印鑑を持参して体育館・青少年センター(川西町15-3 ☎31-8228)へ

## 高齢者福祉学級 受講者募集

対象 ●市内在住、60歳以上で 初めて受講の人

申し込み ●6月10日(木)10時から 社会福祉協議会へ来所 (業平町8-5、☎32-7530)

	期間・回数・曜日など	定員
俳画	7/12~6年3/28 全14回	男5人
	毎月1~2回 月曜日	女10人
料理	7/7~6年3/30 全15回	男5人
	毎月2回 水曜日中心	女15人
書道	6/25~6年3/25 全15回	男5人
	毎月2回 金曜日	女10人

## 文化と人権のつどい'93

### 私のマラソン人生

九州女子短期大学教授 元オリンピック マラソン選手 君原 健二氏



6月21日(月) 13時30分~(開場13時) ルナ・ホール 入場無料 手話通訳・託児あり

問い合わせ ●社会教育文化課 ☎38-2091

# 芦屋市善行賞「つじじ賞」を贈呈

芦屋市では、まちの美化や親切な行為などの身近な善行を続けておられるかたに、善意の日を記念して芦屋市善行賞「つじじ賞」を贈呈してまいります。今年五月三十一日に、次のかたがたに贈呈しました。



安原 一重さん 81歳 (やすはら かずしげ)  
安原 永代さん 76歳 (やすはら ひさよ)  
呉川町在住

ご夫婦で三十年前から呉川第二公園の清掃と花植えを行っておられ、また、呉川公園の花壇の設営リーダーとして四季おりおりの花を咲かせ、市民の目を楽しませておられます。



仲栄 タチエさん (なかえ たちえ)  
浜町在住 62歳

昭和五十二年以来、老人ホーム和風園の民謡師匠として、また、諸行事の出し物の指導をされ、在園者の生きがいと娯楽に潤いをあたえておられます。

## ひとし

① 夫婦が試されるとき  
上村 達雄

二年前に計五年の芦屋生活を打ち切りました。本当はもっと長くいるつもりでしたし、ひよっとして死ぬまでもと思っておりました。けれど、も妻が、スーパーで買い物をして、ひよいとそのままレジを通さずに出ていこうとするのを偶然に見てしま

## 「水道水源」を大切に

水道モニターの活動から

問い合わせ 水道部総務課 (☎38-2080)

六月一日から七日までは「水道週間」です。厚生省、都道府県、市および水道事業者が主催して行うもので、全国あげての水の大切さを提唱しています。

水道モニター制度は平成元年十月から実施しており、現在四期目のかたがたが活躍されています。水道部では、多くのかたにモニターを経験していただき、水道事業を

つたのです。夫婦ふたりで買物にいったときのことでした。その品物は私が奪い取って、もとの棚に戻しました。たまたま同伴していたからよかつたものの、妻がひとりのときだったら、どう思うと生きた心地がしません。スーパーを出た道路のところで、私は声を荒げてなじりました。反応はかばしくありません。今から思えばボケはそこまで進んでいたのです。そのとき妻は七十七歳、私は七十歳。

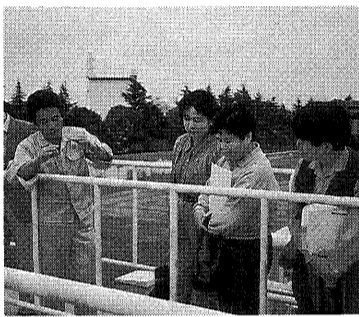

猪名川浄水場を見学

理解していただければと思います。本市の水道水のうち約八割は阪神水道企業団から受水しています。阪神水道企業団の猪名川浄水場では、今までよりもさらに安全で良質の水づくりを目指し高度浄水処理システムに取り組んでおり、本年七月には一部通水できる予定です。

ましたし、申込金というのも払っていただきましたが、まだ私の気持ちは半々でした。芦屋にも神戸にも人脈がでかかっていましたし、それは東京での人脈とはまた違った味わいの、一種やわらかい好ましいものでした。それは私のように高齢を迎えからの関西移住者に対する、ごくろうさまといういたわりの気持ちからであったかもしれせん。

みや水道メーターの現状などについて、学んでいただきました。そのなかでは、①メーターの価格はどれくらいか②百坪以下の敷地では散水栓を統合できることだが、その費用は、手続きの方法は③自己水と阪水の水についてなどの質問が生まれ、熱心に意見交換が行われました。

あしやには、せいかつこくのみなさんがせいかつしています。1にちでもはやくにほんごをなしたり、よみかきができるようにしたいひと、にほんごのこともっとしたいひと、ともだちをみつきたいひと、おまわっています。●と き…6がつちゅうじゅんから2しゅうかんに1かいていど、もくようび「しよきゅう」…ごせん・「ちゅうきゅう」…ごご●ところ…あしやしんせんたー●たいしよ…あしやにすむか、あしやではたらいっているひとで、にほんごのかいわ、よみかきにふじゆうなひと●かくしゅうないよう…にほんごのちじょうかいわ・よみかき●じゅこうりょう…1000えん(しりょうだいふくむ)●もうしこみ…でんわかふあつくすで「あしやしりつこうみんかん」へ(☎31-4995 FAX31-4998)あしやしんせんたー(なりひらちよう8-24)

が断然多く、アルツハイマーはむしろ少数だと話してくれていましたので、少し安心しておりましたが、ここ千葉県のホームと提携している大病院の専門医が、妻をアルツハイマーであると診断したのです。



上村達雄 (かみむら たつお)  
一九二〇年十一月二十三日生、民間会社勤務、幼稚園園長を経て、一九六一年慶応義塾大学文学部の助手となり、英語を担当

## A NOTICE OF "NIHONGO GAKKYU" JAPANESE SCHOOL

A lot of persons from many countries live in ASHIYA city. Welcome one to our 'NIHONGO GAKKYU', who wants to be able to speak, read and write Japanese soon, who wants to know about Japanese life and things Japanese, who wants to make friends. \*TIME From the middle of JUNE. Thursday, Once two weeks 'For beginners' -in the morning 'For intermediates' -in the afternoon \*PLACE ASHIYA SHIMIN CENTER \*INTENDED PERSON One who lives in Ashiya or works at, and has trouble in speaking, reading, and writing Japanese \*CONTENTS Japanese daily conversation, reading, and writing \*FEES 1000YEN \*OFFER On the telephone or fax TEL. 31-4995 FAX. 31-4998 ASHIYA SHIMIN CENTER (NARIHIRA-cho 8-24)

## 「にほんごがきゅう」のおしらせ

在芦屋住着来自世界各地的朋友。想早日説通、写通、看通日文的人、想知道日本更多的事和想交朋友的人、切勿錯過机会。我们恭候您的光臨。●日期…從6月中旬開始、大約每兩星期一次逢星期四、初級…上午・中級…下午●地点…芦屋市民センター●対象…現居芦屋市或在芦屋市工作的人。不会説、也不会看和写日文的人。●学習内容…日語的日常會話、看和写日文。●學費…1,000円(含資料費)●申請方法…請用電話31-4995・或傳真31-4998(芦屋市立公民館)芦屋市民センター的地址 業平町8-24

## 「下水」の水質試験結果 下水処理場☎32-1291

項目	4月22日(木)		5月6日(木)		活性汚泥処理による基準
	天候	雨	晴れ	晴れ	
気温(℃)	17.5	17.5	19.5	19.5	
検水名	流入水	処理水	流入水	処理水	
水温(℃)	19.0	20.0	18.3	19.7	
P	8.0	7.5	7.3	7.9	5.8~8.6
S	210	1	130	1	70以下
BOD(mg/l)	72	12	78	18	20以下
大腸菌群数(Co/m <sup>2</sup> )	120000	0	640000	0	3000以下
備考	前日 晴れ	前日 晴れ	前日 晴れ	前日 晴れ	

用語の説明 【PH】水素イオン濃度。酸性度を示し7が中性。7より大きいほどアルカリ性が、小さいほど酸性が強い【SS】不溶性の固形物。水質汚染の原因になる【BOD】生物化学的酸素要求量。数値が高いほど有機物が多い。

## スポーツ指導者養成講習会 [SPORTS FOR ALL]

■対象…社会体育指導者、学校体育指導者、将来スポーツ指導者を志すかた ■費用…無料 ■定員…先着80人 ■日程と内容…前期は下表、後期は実技中心に6回程度 ■その他…全講習の60%以上を受講したかたに修了証を授与、スポーツリーダー登録名簿に登録します ■申し込み…6月14日(月)までに体育館・青少年センター体育係(川西町15-3、☎31-8228)へ。電話申し込み可

6/16(水)	開講式・講義「みんなにスポーツを」
6/25(金)	講義「運動の生理とトレーニング」
6/29(火)	講義「シューズの変遷から健康が見える」
7/2(金)	講義「オリンピックとスポーツ・フォーオール」
7/9(金)	実技 ソフトバレーボール

時間…18:45~20:15 会場…体育館・青少年センター

## コンピューター診断による 市民体力テスト

日時●6月22日(火) 朝の部 10時~12時  
昼の部 14時~16時  
夜の部 18時30分~20時30分  
会場●体育館・青少年センター競技場  
対象●市内在住・在勤・在学(高校生以上)の健康なかた  
定員●各部とも30人(申し込み先着順)  
内容●食生活に関する問診、各種体力測定  
コンピューターによる健康状態の総合的判定  
申し込み●6月21日(月)までに下記へ  
体育館・青少年センター体育係 (☎31-8228)

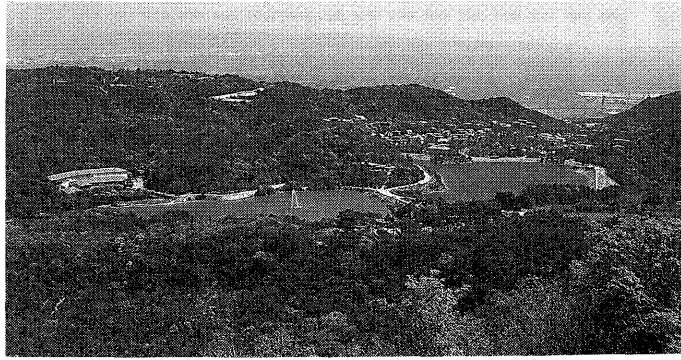

全市的に見ると...

芦屋川、六甲山など豊かな自然が市街地の近くにあり、海と山・川が身近である環境に満足感を持つ人は高い割合になっています。

▶身近な周辺の環境では...

満足度では約70%以上の人が「満足」または「やや満足」と感じています。「どちらともいえない」人は14.9%で、「やや不満」、「不満」と答えた人はそれぞれ10.2%、3.1%となっています。

「満足している点、および不満な点」については、図1のような結果に、また、「5・6年前と比較して、周辺の環境が良くなった点・悪くなった点」についての質問では、図2のような結果になりました。

今後の環境の変化の予想については、「現状が維持される」と「悪くなる」と思う人がほぼ同数で、共に約37%であり「悪くなる」理由として、国道43号の交通量の増加、湾岸道路の開通、およびマンションの建設による生活環境の悪化を懸念する人が多くなっています。

▶愛着のあるものや自慢できるものは...

芦屋川に関する割合が高く、上位の項目は①芦屋川、②環境・景色のよさ、③芦屋川の並木、④緑が豊かな、⑤近所づきあいのよさ、⑥近くの並木・緑道、⑦静か、落ち着いていること、⑧図書館・美術館などの充実、⑨公園が整備されている、⑩街並みがきれい、となっています。

▶芦屋市の個性・シンボルは...

「子供のときからなじみのある風景」には芦屋川畔(301人)、六甲山(150人)の2つが主に挙げられます。「芦屋の歴史を感じさせるもの」は、会下山遺跡(178人)、洋館(129人)、芦屋神社(89人)、谷崎潤一郎等の文学(83人)「六菟荘等の古いお屋敷」(82人)等に分かれました。

「他の地域にはない芦屋で自慢できるもの」には、「六菟荘」(99人)、「パチンコ店などの風俗店がない」(94人)、「質の高い生活感」(77人)、「市内に山・川・海がある」(67人)等が挙げられています。

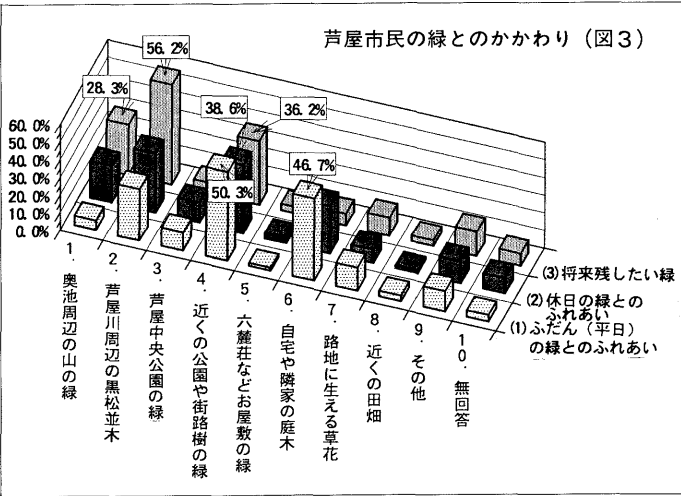

市政ニュース ふれあい芦屋. Advertisement for a community event on May 1-2 at Higashi-ku, featuring a festival and a performance.

昨年12月に実施した「芦屋市環境計画策定に関する意識調査」の結果がまとまりました。「芦屋市環境計画」とは快適なまちづくりなど環境全般についての施策を、総合的に進めていくための基本的な方向づけを行う目的で策定するもので、今回の調査も計画に反映させてまいります。

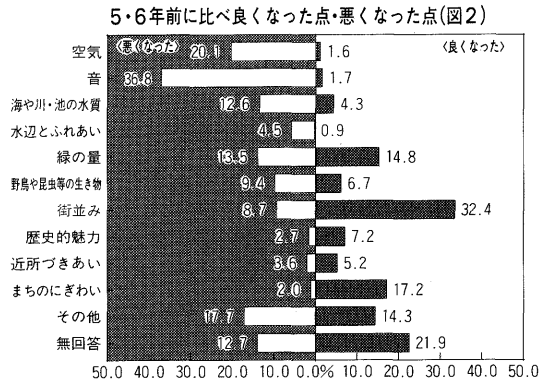
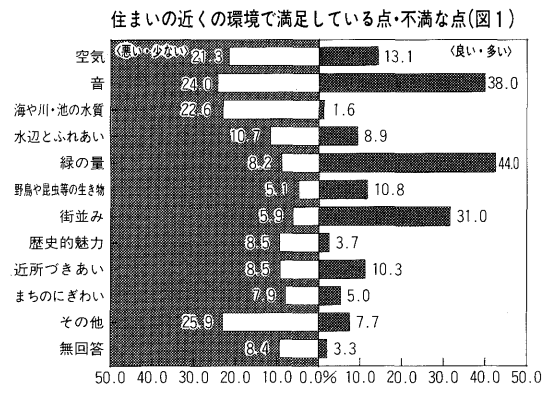

「芦屋の暮らし」から思い浮かべる言葉では、「質の高い生活感」(205人)、「文化のある暮らし」(145人)、「高級感」(108人)の3つが主な点となっています。また「芦屋の自然を感じさせるもの」という質問では、「芦屋川畔」(321人)、「六甲山」(253人)、「高座の滝とロックガーデン」(186人)、「奥池周辺」(143人)等が多く回答されました。

これらを見ると、芦屋川、六甲山、高座の滝といった自然や、会下山遺跡、洋館などの歴史的資源、また質の高い生活感などが、芦屋のシンボルとしての、市民の共通した意識であることがうかがえます。▶芦屋市の緑とのかわりは... 緑条例を持つ芦屋市民が、どう緑と関わっているかをたずねた質問では、約50%の人が「ふだん」近くの公園や街路樹の緑や「自宅や近隣の庭木」とふれあいを持っています。

広報チャンネル 番組ガイド. A table listing broadcast schedules for various programs on 9CH, including environmental and community topics.

芦屋市環境計画策定に関する意識調査の概要

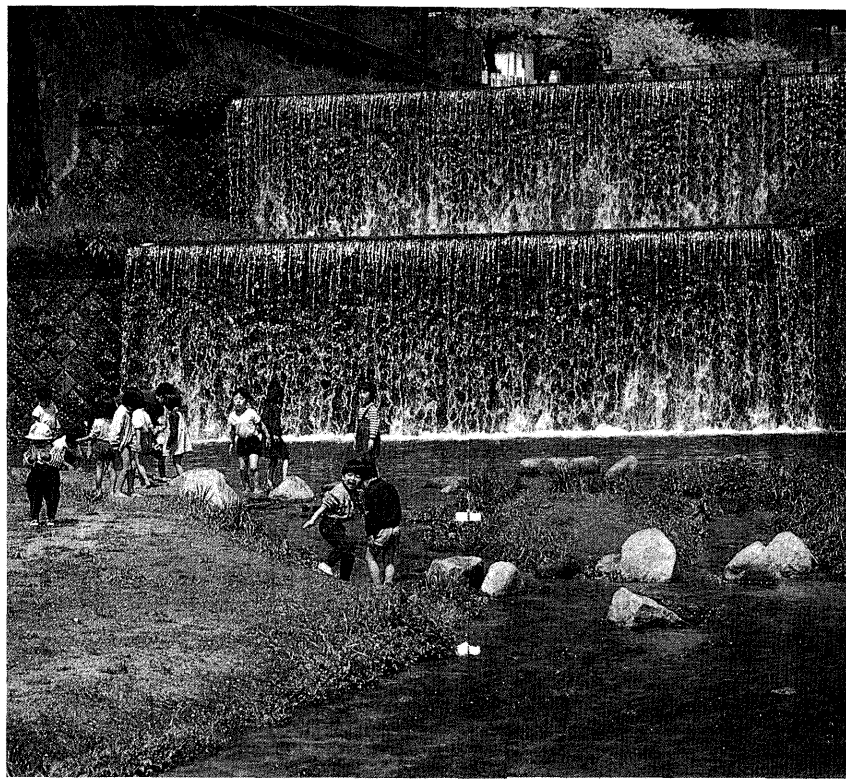

責任を持つことが愛情です。一ペットは正しく飼いましょう。犬のフンは飼い主が持って帰らしましょう。猫は家の中で飼いましょう。

みんなで守ろうマナーとルール。一広報チャンネルをご覧ください。6月14日～6月30日、広報チャンネルで環境特集を放映します。

これは、瀬戸内海沿岸市町村の連携による瀬戸内・海の路ネットワーク推進協議会(事務局は運輸局)が提唱している、瀬戸内の「海をきれいにする運動」に参加して、海と陸合同のスケールの大きなクリーン作戦を展開しようとするためです。

具体展Ⅲ (1965～1972) 6月19日(土)～7月18日(日) 月曜日は休館。会場 美術博物館。問い合わせ 美術博物館☎38-5432

地球とはもっとなかよくなれるはず

問い合わせ●環境部総務課 38-2050

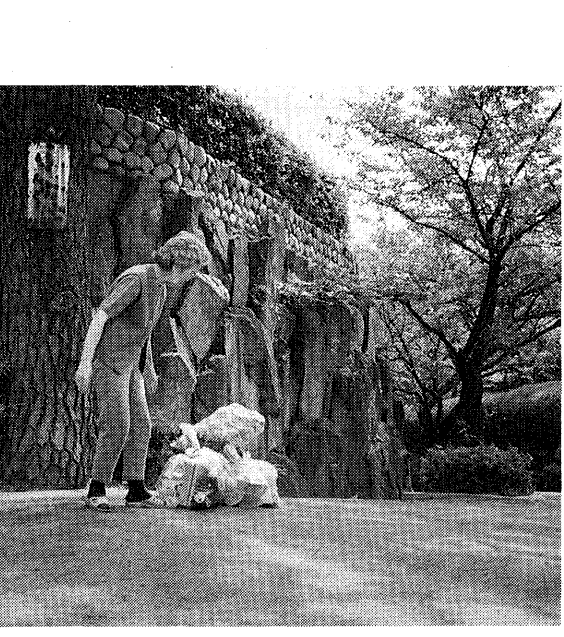

わがまちクリーン作戦は7月11日に実施。芦屋市三団体協議会(芦屋市環境衛生協会、芦屋市自治会連合会、芦屋市広報委員会の役員で構成)では、こみのない快適なまちづくりを目指して、毎年六月と九月に「わがまちクリーン作戦」を実施してきましたが、今年度は六月実施分を七月に変更して行います。

これは、瀬戸内海沿岸市町村の連携による瀬戸内・海の路ネットワーク推進協議会(事務局は運輸局)が提唱している、瀬戸内の「海をきれいにする運動」に参加して、海と陸合同のスケールの大きなクリーン作戦を展開しようとするためです。

「燃やさないごみ」の分別率は八十七パーセント以上になっています。そのおかげで、常に混合燃やさないごみであふれそうになっていた、環境処理センターの選別処理室は、良好な作業状態を保てるようになりました。

一九七二年のストックホルム人間環境会議を記念して、国連では六月五日を「世界環境デー」と定め、環境問題について考え、行動する行事が実施されてきました。環境庁では、平成三年度から六月を「環境月間」と位置づけ、環境問題への関心を高め、環境保全のための行動に向けた「地球とはもっとなかよくなれるはず」をテーマとした活動を全国的に展開しています。

不燃ごみ細分別収集でこんなに効果が... 昨年十月から実施した不燃ごみの細分別収集は、現在まで約八カ月が経過しましたが、皆さまのご理解とご協力により、日常的に定着してきています。

環境パネル展 6月2日(水)～7日(月) 市民センター ロビーA. 9時～21時(市民センター開館時間) (ただし7日は16時まで) 内容 ●芦屋市の環境の現状 ●環境計画に関する意識調査(環境にやさしいライフスタイル) ●新規施策の紹介(宣言パレード・低公害車助成・再生品使用のPR) アンケートにお答えいただいたかたに、牛乳パック再生紙100%のティッシュペーパーを進呈

市営プールオープン 7月1日～9月10日. Advertisement for the opening of the municipal pool, including dates, times, and fees.

第46回 芦屋市展 6月16日(水)～6月20日(日). Advertisement for the 46th Asahi City Exhibition, featuring art and crafts.

# 保健環境

芦屋病院 TEL:31-2156  
 保健センター TEL:31-1586  
 芦屋保健所 TEL:32-0707  
 環境部総務課 TEL:38-2050  
 環境保全課 TEL:38-2051  
 環境サービス課 TEL:22-2155  
 環境施設課 TEL:32-5391

## ●検診だより 6/1~7/5

### ■保健センター(阪神芦屋駅から北へ200m)

- 内容▶日時▶対象・経費・その他
- ツベルクリン反応検査▶14日/14:00~15:30 ツ反判定・BCG接種▶16日/14:00~15:30▶3カ月~4歳未満児(母子健康手帳、予防接種つづり持参)
- 1歳児健康診査▶委託医療機関で実施
- 育児相談(予約制)▶24日/9:30~11:30▶(無料)
- 三種混合・はしか▶日時は委託医療機関にお問い合わせください▶個別接種(無料)
- 1歳6カ月児健康診査▶17日/13:00~14:00▶H3.11.16~12.15生まれ(母子健康手帳持参)
- 母親学級(3回目は予約制)▶2日/13:00~16:00[保健センター]・16日/13:30~16:00[保健センター]・23日/10:00~13:30[市民センター]▶妊婦(母子健康手帳持参とテキスト代250円持参(1回目▶妊婦体操(ズボン持参)3回目▶調理実習(エプロン、ふきん、材料費650円持参))
- 在宅ねたきり者訪問指導▶保健センターにお申し込みください▶在宅で40歳以上のねたきり、またはそれに準ずるかた(無料)
- 在宅ねたきり者歯科訪問指導▶保健センターにお申し込みください▶在宅で65歳以上のねたきり、またはそれに準ずるかた(無料)
- 肺がん検診(市民健診で実施)▶22日/9:30~10:30▶40歳以上。胸部X線。かくたん検査(必要なかたのみ900円)
- 市民健診▶22日/9:30~10:30▶16歳以上▶胸部X線・血圧・検尿(無料)40歳以上▶心電図・採血(絶食絶食400円)
- 健康チェック(予約制)▶1・7・8日/9:15~▶35歳以上(成人病予防10項目5000円)
- 貧血検査▶22日/9:30~10:30▶16歳以上(180円)
- 栄養相談(予約制)▶22日/9:30~11:00▶(無料)
- 健康相談▶15・22日/13:00~15:00▶成人を対象に医師による相談
- 胃がん検診(予約制)▶3・10・17・21・24・28日/9:00~10:30▶35歳以上(1000円)
- 子宮(頸部)がん・乳がん検診▶随時(医療機関で診療時間内の午前中)▶30歳以上の婦人。子宮(頸部)がん(1000円)乳がん(400円)
- 大腸がん検診▶受付随時(採便容器を渡し、とり方の説明)提出日:8・22日/午前中▶40歳以上(800円)
- 歯の無料相談と健診(歯科医師会館)▶16日/13:00~14:30▶歯周病疾患予防
- 献血▶12日/10:00~12:00、13:00~15:30▶ダイエー芦屋浜店前

### ■芦屋保健所(国道2号業平橋東へ150m)

- 4カ月児健康診査(股関節脱臼検診併設)▶16日(H.5.2.1~2.15生)、23日(H.5.2.16~2.28生)/13:00~14:30(母子健康手帳持参)
- 3歳児心の健診▶8・15・22日/9:00~10:45▶満3歳児。しつけ子育て相談
- 3歳児健康診査▶10・7/1日/13:00~14:30▶満3歳1カ月~4歳未満児。小児科・歯科・尿・栄養指導
- アルコール依存症家族会▶11日/10:00~12:00▶アルコール問題に悩んでいる家族(事前連絡必要)
- 乳幼児歯みがき教室▶2日/13:00開始▶0~6歳児。歯ブラシ・コップ・母子健康手帳持参
- 歯科保健相談▶2日/13:45~14:15▶乳幼児、妊婦、中高年、一般、高齢者の義歯等相談
- こども心の相談(予約制)▶8日/13:30~14:30▶ことばの遅れ、しつけ相談等(児童精神科専門医)
- 老人精神保健相談(予約制)▶2日/13:30~14:30▶老人の痴ほう、不眠等専門医と保健婦による相談
- 心の相談(予約制)▶24日/9:30~10:30▶うつ、ノイローゼ、イライラ、社会復帰等専門医の相談
- 療育相談(予約制)▶14日/13:00~14:30▶心身障害の心配のある子供。専門医による福祉の相談
- 一般健康相談(有料・予約制)▶妊婦健康相談(無料・予約制)▶4・18・7/2日/13:00~14:30▶診察・尿・血液検査・X線・心電図・エイズ検査ほか(妊婦健康相談は尿検査など、事業所の定期健診は申し込み)
- 検便・水質検査▶毎週月・火・水曜日/9:00~12:00▶有料。特殊項目水質検査などは第1・3月曜日

エイズ予防月間(6月1日~30日)

## 正しい知識で ストップ・エイズ

感染の不安のあるかたは、無料で検査が受けられます。

- 毎月第1・第3金曜日
- 午後2時~2時30分(要予約)

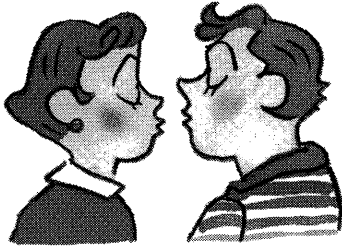

問い合わせ●芦屋保健所健康課

### 歯の衛生週間 6月4日~10日

〔歯の無料健診・相談〕

市内各歯科医院で無料健診・相談を行います。ご希望のかたは電話予約してください。(休診日は除く)芦屋病院でも8日(火)午前8時30分から11時30分に行います。

なお、治療希望のかたは健康保険証を持参ください。

〔歯の供養〕

6月5日(土)午後2時から芦屋霊園内「歯の供養塚」前で行います。(雨天決行)

〔無料健診・歯の健康展〕

6月5日(土)午後1時から3時、6日(日)午前10時から午後3時まで歯科医師会館(市民センター南側)で、各種パネルの展示と歯の無料健診を行います。

問い合わせは、いずれも保健センターへ。

### 日本脳炎予防接種

●日程…6月7日(月)・10日(木)・15日(火)・21日(月)・24日(木)・25日(金)・29日(火) / 7月8日(水)・9日(金)

●受付時間…午後2時30分~4時

●会場…保健センター

●対象者…満3歳~満15歳(費用無料)

●注意とお願い…①初めてのかたは、今年7~14日の間隔で2回、来年にもう1回受けて基礎免疫をつけ、その後は3~4年おきに追加接種をして免疫を保ちます。小学校入学までに基礎免疫をつくっておきましょう②当日は必ず体温を計ってお越しください③はしか、BCG、ポリオ(小児マヒ)服用後1カ月、その他は、予防接種後2週間を経過しないと受けられません。

問い合わせは、保健センターへ。

### M・M・Rの予防接種を当分の間見合わせます

厚生省の方針により、4月27日からM・M・R(はしか、おたふくかぜ、風しん)の予防接種を当分の間見合わせます。

問い合わせは、保健センターへ。

### 在宅栄養士会会員募集

乳児や幼児の栄養指導、肥満児や成人病の栄養相談など、地域活動に参加していただけるかたを募集しています。

申し込みは、芦屋保健所健康課へ。

### いずみ会リーダー養成講座受講生募集

6月から平成6年2月(全10回)まで、保健所で健康づくりと食生活、成人病予防の食事などの講座を開きます。時間は午前10時から12時で、定員は30人です。申し込みは、6月8日(火)までに芦屋保健所へ。

### ■日曜・祝日救急当番医

■医科▶9:00~17:00(芦屋市医師会 ☎32-2000)

- 6/6(日) 伊藤病院<外・内・整外> 大原町11-5 ☎22-4040
- 6/9(水) 西川内科 船戸町4-1-401 ☎31-7789
- 6/13(日) 片岡外科医院 船戸町4-1-405 ☎38-2655
- 6/20(日) 高内科 東山町5-8-2F ☎38-0022
- 6/27(日) 北井内科クリニック 春日町23-8-103 ☎38-4188
- 7/4(日) 山下医院<外・内> 川西町2-35 ☎22-5124

■歯科▶9:00~12:00(芦屋市歯科医師会 ☎23-6471)

- 6/6(日) 明石歯科医院 光公町9-6 ☎31-1560
- 6/9(水) 多田羅歯科医院 東芦屋町1-5 ☎32-1913
- 6/13(日) 有本歯科医院 春日町6-15 ☎31-1087
- 6/20(日) 池沢歯科医院 松ノ内町3-9 ☎32-1780
- 6/27(日) 石原歯科医院 親王塚町1-4 ☎31-1388
- 7/4(日) 稲垣歯科医院 大原町5-19 ☎22-2870

夜間在宅輪番●時間…夜間(毎日)21時~翌7時●問い合わせ…消防本部(☎32-2345)  
 耳鼻いんこう科・眼科の急病診療●診療日…日曜日 および祝日●時間…9時~16時●場所…尼崎医療センター(尼崎市水堂町3-15-20、☎06-436-8701)

### 病院便り 市立芦屋病院

#### パート(看護婦・看護助手)募集

- 年齢…助産婦、看護婦、准看護婦、看護助手いずれも50歳程度まで●時給…960円~1600円
- 問い合わせ●芦屋病院総務課管理係

#### お知らせ(土曜閉庁の外来は休診)

週休2日制の実施に伴い、市立芦屋病院の外来も6月以降、毎土曜日休診します。

なお、診療所の紹介を受けて入院を必要とする「二次救急」は、下表の○印の曜日、時間帯に市立芦屋病院で行います。

	月		火		水		木		金		土		日・祝	
	夜間	日間	夜間	日間	夜間	日間	夜間	日間	夜間	日間	夜間	日間	夜間	日間
内科	○	○	○	○	○	○	○	○	○	○	○	○	○	○
小児科	×	×	×	○	×	×	×	×	×	×	×	○	○	○

### 芦屋病院健康教室

5月から講師に当病院の医師だけでなく、看護婦・技師(リハビリ、検査、放射線)・薬剤師・栄養士なども加え、身近な健康問題をとりあげて「健康教室」を開いています。ぜひ参加(無料)してください。

- 第2回テーマ「高血圧」  
日時…6月16日(水)13:30~15:00  
会場…芦屋病院 南病棟1階講義室
- 今後の予定  
第3回 7月21日「下痢と食中毒」  
第4回 9月22日「腰痛症」  
第5回 10月20日「老年性痴ほう」  
第6回 11月17日「かぜ症候群」



\*会場、時間は第2回と同じです。  
 問い合わせ●芦屋病院総務課管理係(☎31-2156)

### 奥池町の薬剤散布

日本脳炎予防対策として、蚊駆除のため薬剤の一斉散布を行いますので、ご協力をお願いします。

なお、散布前には、車で放送します。

日程 (1回目)6月19日(土)  
 (2回目)7月10日(土) (3回目)7月31日(土)  
 (4回目)8月21日(土) (5回目)9月4日(土)  
 時間は午後1時30分から3時で、雨天の場合は中止します。9月4日(土)のみ11日(土)に延期します。

### 蚊・ハエ駆除用薬剤の無料配布

家庭での蚊・ハエの幼虫駆除用の薬剤を自治会を通じ無料配布します。自治会の無い地域のかたは、印鑑を持参のうえ申し込んでください。

問い合わせ●環境部総務課(☎38-2050)

# ご・あ・ん・な・い

## 募 集

### 住宅統計(10月1日)調査員

●期間…9月下旬～10月上旬●資格…60歳くらいまで●内容…調査区(約50世帯)への調査票の配布・回収等●申し込み…総務部総務課文書統計係(☎38-2010)

### 阪神福祉事業団職員

●職種・人員…調理員2人・技能員1人●対象…4月2日現在40歳未満●採用予定月日…7月1日●試験日…6月17日(木)●申し込み…指定の申込書に記入し6月14日までに阪神福祉事業団事務局(☎078-903-1661)へ送付または持参

### ボランティア(月2回程度)

〔デイサービス(入浴)利用者への衣服着脱介助〕平日午前中2時間半程度、六麓荘町で〔在宅障害児のリハビリ介助〕平日の午前か午後2時間程度、岩園町で  
問い合わせは、社協ボランティア活動センター(☎32-7530)へ。

## おしらせ

### 公文書公開の実施状況

平成4年度の公開請求は、20件ありました。公開の内訳は、全部公開が9件、部分公開が9件、非公開が2件で、部分公開と非公開の理由は個人情報等でした。なお、6月1日から、議会も実施機関となりました。

問い合わせは、総務部総務課(☎38-2010)へ。

### 仲ノ池緑地の用地買収について

自然生態観察公園として事業を実施中の仲ノ池緑地については、「簡易生命保険積立金還元融資事業」により、芦屋市土地開発公社から平成4年度分の用地買収が完了しました。

問い合わせは、公園緑地課(☎38-2065)へ。

### 市民会館指定団体の申請

公共性の高い活動を行う団体には、市民センターおよび地区集会所の使用料の一部を免除しています。継続・新規の指定を希望する団体は、6月10日(木)までに市民センター総務係(☎31-4995)へ。

### みんなで防ごう土砂災害

6月は土砂災害防止月間です。砂防事業等の防災工事を行っているところですがまだ時間がかかりますので、安全を図るため避難場所等を決めておきましょう。問い合わせは、下水道課(☎38-2064)へ。

### 文学に親しむついで

●日時…6月11日(金)13時30分～15時●会場…市民センター401室●内容…樋口一葉を読む、講師…出原隆俊氏(大阪大学助教授)●費用…無料(託児あり)●申し込み…当日会場へ(先着200人)●問い合わせ…公民館(☎31-4995)

### 母子家庭等特別相談

●日時…6月23日(水)10時～15時●会

場…尼崎市立労働センター●内容…離婚・相続等、女性弁護士による法律相談●申し込み…6月16日(水)までに福祉課保護・母子福祉係(☎38-2042)へ

### 痴ほう性老人相談

●日時…6月16日(水)14時～16時●会場…福祉会館●内容…専門医師による助言、託老ルームの利用方法等●問い合わせ…社会福祉協議会(☎32-7530)

### 防火管理者資格取得講習会

●日時…6月23日(水)、24日(木)9時～17時●会場…市役所分庁舎2階大会議室●受講料…3500円(テキスト代含む)●定員…70人(先着順)●申し込み…6月10日(木)～18日(金)までに証明写真2枚(縦4×横3センチメートル)を添えて消防本部予防課(☎32-2345)へ

### 金婚夫婦のお祝い

今年の秋、県と市からお祝いする金婚夫婦の対象者を受け付けます。昭和19年に結婚された夫婦(本籍地が市外の人は戸籍抄本が必要)は、6月21日(月)までに、高年福祉課(☎38-2044)へ申し込んでください。

### 危険物安全週間

6月6日(日)～12日(土)は危険物安全週間です。危険物の正しい知識と取り扱い方を身につけましょう。問い合わせは、消防本部予防課(☎32-2345)へ。

### 芦屋市合同追悼式の開催

●日時…6月16日(水)13時30分～15時●会場…ルナ・ホール●対象…芦屋市戦没者遺族会、芦屋市戦災死没者遺族会、芦屋市海外引揚物故者遺族会の会員および一般のかた●問い合わせ…保健福祉部総務課地域福祉係(☎38-2040)

### 図書館の催し

〔金曜シネサロン〕—イングリット・パーグマン特集—6月11日(金)13時30分から毎週〔子どもおはなしの会〕6月12日(土)14時から毎週土曜日  
問い合わせは、図書館(☎31-2301)へ。

### 緑化協会講習会

〔殺虫・殺菌剤の使い方〕●日時…6月10日(木)10時～11時30分〔初夏の庭木の手入れ〕●日時…6月10日(木)13時～14時30分●申し込み…いずれも6月9日(水)までに電話で。無料〔生け花〕●日時…6月15日(火)10時～11時30分●講師…北村淑子氏●費用…1000円、はさみ・剣山持参●定員…20人●申し込み…6月10日(木)までに電話で●問い合わせ…いずれも緑化協会(☎38-2103)へ

### 緑の相談所の祝日開設

相談所(☎34-0031)は、6月9日(水)9時から12時まで開設します。

### 家庭用品修理会

●日時…6月8日(火)10時～14時(雨天の場合は15日に延期)●会場…月若住宅内広場●修理品目…洋傘・靴の修理・

刃物の研磨●問い合わせ…消費生活センター(☎38-2034)

### 菊苗の配布と菊づくり相談会

●日時…6月7日(月)14時30分～16時●会場…市役所南館地下1階経済課●問い合わせ…経済課農林係(☎38-2033)

### 放送大学

放送大学兵庫ビデオ学習センターが武庫川女子大学浜甲子園キャンパス内に設置され、10月3日から授業を開始します。募集する学生は、選科履修生(1年間在学、入学金5000円)と科目履修生(半年間在学、入学金3000円)で、授業料は1単位4000円です。1日から募集要項を配布し、8月15日まで受け付けています。問い合わせは、放送大学兵庫ビデオ学習センター(☎0798-48-5486)へ。

### お茶の友友達紹介

●日時…6月19日(土)10時～15時●会場…福祉会館115室●対象…男60歳・女55歳以上の独身のかた●問い合わせ…社会福祉協議会(☎32-7530)

### 芦屋南高校公開講座 邦楽教室

●期間…6月19日～6月1月22日(全15回)●対象…市内在住・在学・在勤(箏曲…小学3年生以上、尺八…小学4年生以上)●定員…男10人、女45人●申し込み…芦屋南高校(☎34-1531)で1日から先着順に受け付け

### 女性問題学習講座

●期間…6月17日～11月18日、毎週木曜18時30分～計20回●会場…県立女性センター●対象…県内在住・在学・在勤の女性●内容…女性学等を中心に新しい生き方を考える●費用…4000円●申し込み…6月10日までに、県生活文化部生活創造課女性政策室(☎078-362-3160)へ

### 勤労青少年フォーラム

7月16・17日東京で開催されます。参加希望のかたはテーマにそったレポートが必要です。詳しくは、県婦人青少年室(☎078-332-7045)へ。

### 新規学校卒業予定者の求人説明会

●日時…6月10日(木)14時～16時●会場…西宮市立勤労会館●問い合わせ…公共職業安定所卒係(☎0798-71-3721)

### 6月は男女雇用機会均等週間

建設業の事業主を対象とした女子雇用管理セミナーや女子労働者ステップアップセミナーが開催されます。詳しくは、兵庫婦人青少年室(☎078-332-7045)へ。

## 寄 付

(敬称略) 4/10～5/9

### 保健福祉部総務課取り扱い分

〔社会福祉のために〕▷3000円、匿名▷手づくりぞうきん100枚、大阪ガス(株)兵庫支社小きなともしび運動事務局

### 芦屋病院取り扱い分

〔地域医療のために〕▷電動ベッド一式、芦屋東ライオンズクラブ

### 日赤芦屋市地区取り扱い分

〔雲仙岳噴火災害義援金〕▷5000円、匿名

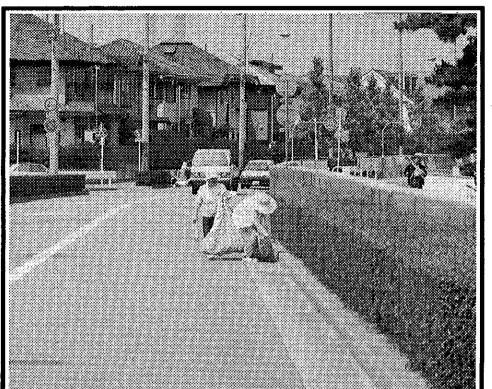

## 街の美化にご協力を

市道の清掃は、主要な道路線を、今年度から一回増やして月一回、機構を使って行っています。特に、台風シーズンや落葉の季節には回数を増やすようしながら、まちの美化に努めます。

また、日ごろから、市民の皆さんにも自宅付近や道路の清掃にご協力いただいています。清掃による燃えるごみの収集に必要なごみ袋は、市道路課(☎2062)で用意しています。なお、各自治会などが行っています公園等の清掃によるごみについては、多量の場合、環境部環境サービスク(☎2155)までご連絡いただければ収集します。

今月21日は

「阪神地域ノーマイカーデー」

## 6・7月 大型ゴミの収集日

町名・地域	6月	7月
山芦屋・西山・西芦屋	14	12
朝日ヶ丘	15	13
伊勢・竹園・浜芦屋・松浜	16	14
月若・三條・平田・奥池地区	17	15
茶屋之・大榎・公光・業平・上宮川	18	16
宮塚・平田北	19	17
楠・春日	21	19
六麓荘・岩園	22	20
船戸・松ノ内・清水・前田	23	21
山手・奥山・三條南	24	22
東山・東芦屋	25	23
打出小槌・若宮・打出	26	24
大東・呉川	28	26
翠ヶ丘	1	29
南宮・西蔵	2	30
大原・親王塚	3	1
津知・川西・精道・宮川	4	2
浜	5	3
高浜1～4	7	5
高浜5～9	8	6
若葉1～3・緑	9	7
若葉4～7	10	8
浜風・新浜	11	9
潮見	12	10

## 第15回記念芦屋サマーカーニバル

芦屋市民まつり協議会では、8月1日(日)に行う第15回記念芦屋サマーカーニバルを共につくっていく仲間を募集しています。締め切りは6月30日(水)です。

緑日出店者  
出店料 25000円

ドラゴンボートレース参加者  
参加料 25000円(25人1チーム)

バンド出演者  
無料

ボランティアスタッフ  
潮見中学校グラウンド・芦屋川河口

問い合わせ●芦屋市民まつり協議会  
(月・水・金の10:00～16:00 ☎22-6946)

## 6月●阪神間のイベント情報

【尼崎市】第42回尼崎市演劇祭/6月12日13:30～13日13:00～/無料/県立尼崎青少年創造劇場ピッコロシアター大ホール/06-489-6384【西宮市】美との対話—館蔵品による/6月12日～8月1日/10:00～17:00/一般500円ほか/大谷記念美術館/0798-33-0164【伊丹市】いたみ寄席「米朝枝雀二人会」/6月14日/18:30～/2500円/文化会館/0727-82-8261【宝塚市】第5回宝塚ベガ音楽コンクール本選/6月27日/10:00～/前売1000円/ベガ・ホール/0797-84-6192【三田市】市制35周年記念歴史講演会「幻の三田城を探る」/6月20日/13時～/無料(申し込み10日必着)/市民会館/0795-63-1111【猪名川町】常田富士男&京フィル「夢いっばいコンサート」/6月20日/14:00～/おとな3000円ほか/イナホール/0727-66-7400

平成5年度 手作り教室

## 「おもしろクッキング」～粉の大変身～

講師 庭井 裕美氏(料理研究家)

日時 7月10日(土)「ケーキにアイシングをしよう」  
7月27日(火)「手作りパンに挑戦①」  
7月28日(水)「手作りパンに挑戦②」  
8月11日(水)「とうふだんごとあんこ作り」  
8月18日(水)「たまごバスを作ろう」  
8月24日(火)「皮から作るぎょうざ」

●時間…10:00～12:00●会場…体育館・青少年センター料理室●対象…市内在住・在学の小学校3～6年生●定員…24人●申し込み…はがきに「手作り教室」参加希望、住所、氏名、年齢、性別、電話番号、学校名、学年を記入のうえ、14日(月)までに体育館・青少年センター青少年育成係(川西町15-3、☎22-0358)へ

# 市民のひろば

## 絵本ができてうれしい

大東町 プリティ ベッド

私は小学校二年生のルパルがいます。小さいころからよく図書館に連れて行って、楽しそうに絵本を一生懸命読んでやりました。私も日本語の勉強でなかなか苦労しました。できればインドの物語を絵本で読んでやりたいと思って探しましたが一冊しか見つかりませんでした。

いろいろな苦労もありましたがやっと本が出来上がりました。出来あがった本はみんなに読んでもらいたかったので、芦屋の小学校や幼稚園・保育所・図書館に寄贈するつもりでした。四月九日、私たちは芦屋市の国際交流課に本を持っていきました。会長さんは、「これはいいことですわね」と快く受け取って、子供たちのところへ必ず届けますと言ってくれました。とても嬉しかったです。

このように私の子供のためにと思ってスタートした絵本づくりはとりあえず終わりました。今のところ芦屋の人たちだけにしか見てもらえませんが、できればもっともっとほかの地域のかたがたにもインドの物語を読んでもらいたいです。

## 山まつりに参加して

呉川町 前田 晴美



多くの子供たちの参加があった山まつり風景

「あしや山まつり」に初めて参加した。八〇パーセント以上雨の予報が出ていたので心配したが、ほとんど降らなかった。

普段はまったくスポーツに縁のない私は、柿谷ゴゴゴ岳・奥池の五キロコースはとつてもハードだったが、帰りもバスに乗らずに歩いた。北村市長もハイキングして到着されあいさつされた。大変だったことだらうと感心した。

山の新鮮な空気を吸い、たくさんのかたがたとの出会いがありとっても有意義な一日でした。また来年もぜひ参加したいものです。

本当のことを言いますと、お金もたくさんかかりました。でもお世話になってこの町に何かお返しをしたいと思っていましたし、なによりインドと日本の架け橋に少しでもなれたかなあとと思うと、その喜びがお金の事なんか吹っ飛ばしてくれました。皆さんどうか図書館に行ってくださいね。

山の新緑な空気を吸い、たくさんのかたがたとの出会いがありとっても有意義な一日でした。また来年もぜひ参加したいものです。

## ふるさと自然探訪

### シーサイドに咲く可愛い花たち

宮川河口付近の帰化植物

六月ともなるとシーサイドタウンの宮川河口から海岸の道路脇にかけて、日頃あまり見かけない植物が目につきます。シーサイドを貫く宮川運河の河川敷には、穂に緑色の粒をたくさんつけた草の集団が風にそよ



マンテマ



コバンソウ



いでいます。近づいて見ると小判形の粒が群がりついでいます。その形からコバンソウ(イネ科)と呼ばれている草で、欧州原産の帰化植物です。明治年間には渡来、鑑賞用に栽培されたものが野生化したものです。また、同じ河川敷にナデシコの花を小型にしたような可愛い花が群生しているのも見られるでしょう、密集しているところでは、あたりがピンク色に明るく見える程です。これも欧州原産の帰化植物でマンテマ(ナデシコ科)といえます。天保または弘化年間の

## わたしの伝言板

- 【ジャズダンス教室会員募集】 ●日時・会場・対象・火曜日・10時～11時30分・浜風集会所・OL、主婦/木曜日・10時～11時30分・体育館・OL、主婦/同19時30分～20時30分・大原集会所・OL、主婦、学生/土曜日・13時～14時・浜風集会所・幼児(男女)/同14時～15時15分・浜風集会所・OL、主婦、学生 ●費用…入会金3000円、月額3000円 ●その他…火・木曜にはベビーシッター制度あり ●連絡先…灘本(☎22-7526)
- 【民謡教室生徒募集】 ●日時…8月5日～平成6年3月17日の第1、第3木曜日(月2回)10時～12時 ●会場…市民センター215室 ●定員…25人 ●費用…無料 ●連絡先…芦屋民謡クラブ連合会・三木(☎32-1368)
- 【ラージボール卓球講習会と試合】 ●日時…6月6日(日)9時30分～ ●会場…体育館・青少年センター ●内容…お年寄りにも適したラージボールのルール等の講習とダブルスの試合 ●費用…400円 ●申し込み…井口(☎22-8653)
- 【市民ハイキング】 ●日時…6月13日(日)7時45分、雨天決行 ●集合場所…市役所前 ●行き先…六甲山横断コース、15キロ、一般向 ●費用…900円 ●持ち物…昼食、水筒、雨具 ●連絡先…大山(☎31-1923、夜間のみ)
- 【芦屋婦人バドミントン大会】 ●日時…6月26日(土)9時～18時 ●会場…体育館・青少年センター ●対象…市内在住・在勤の女性 ●種目…ダブルス個人戦 ●費用…1人1000円 ●申し込み…6月10日(木)までに田熊(☎32-9361、18時以降)
- 【市民バドミントン大会】 ●日時…7月11日(日)9時～20時 ●会場…体育館・青少年センター ●対象…市内在住・在勤の一般男女・高校生 ●種目…男女ダブルス、シングル ●費用…1種目1000円(高校生500円) ●申し込み…6月30日(水)までに田熊(☎32-9361、18時以降)
- 【富田碎花研究会】 ●日時…6月17日(木)14時～16時 ●会場…市民センター217室 ●講師…宮崎修二郎氏 ●費用…3ヵ月500円 ●連絡先…坂野(☎32-1553)
- 【社会福祉セミナー】 ●日時…6月19日(土)16時～18時 ●会場…芦屋みどり福祉作業所(浜町2-8) ●内容…社会福祉士試験を学ぶ ●連絡先…芦屋みどり福祉会・大澤(☎31-4001)

渡来といわれ、庭園に植えられているものが、帰化。海辺や川岸に多く生える植物です。高層住宅のある宮川運河に沿った道路脇にはまるで麦(むぎ)のミニチュアのような草が時折見られます。ずばり、ムギクサ(イネ科)と名付けられたこの草も欧州原産の帰化植物で、一八六八年、横浜で発見され、その後、全国に広がりました。所によって、厄介な雑草となっているそうです。面白い草などといったはおられませんか。

潮見中学校南側の道路脇などに、黄色の鮮やかな蝶形の花が群がり咲いているのが見られます。詳しく調べていないので確定したことは言えませんが、帰化植物のセイヨウミヤコグサ(欧州原産・マメ科)だと思われます。こうしてみているとシーサイドの草には帰化植物が大変多いことに気がきます。これは、この地が埋め立てで造られ日が浅いこと、そのため、新しい土地へのフロントピアともいえる帰化植物が先ず進出してきていることが考えられます。今後それがどのように変遷していくか興味のあるところです。(兵庫昆虫同好会会員・古市景一)



セイヨウミヤコグサ



## 花と緑のギャラリー

## アッコちゃんだより



阪神打出駅を少し北へ行ったところに、ギャラリーの壁に沿って垂直になった花壇があります。建物の持ち主である越智さんが、まち全体がギャラリーとなってほしいという夢を持って、建物に調和した草花を植え、自動かん水を施し、打出浜の波を表したデザインで花壇作りをされました。「ヨーロッパでは当たり前になっている、みんなに楽しく見ってもらう花造りを芦屋にもと願っています。花を折ったり、犬のフンとそのままにすることをないようマナーを守ってほしい」と話されていました。



自動押印機で消印を押す原さん

## 原笙子さんが1日郵便局長に

女人舞楽の第一人者・原笙子さんが、四月二十日、第六十回通信記念日の記念行事として、芦屋郵便局で一日局長さんを勤められました。委嘱状の交付式、決裁への押印等のセレモニーのあと、各課をまわって郵便の仕分けの過程などを見学されました。窓口にも笑顔で座り、「自分も出そうと思って…」と持参の封書に自分で消印を押す場面もありました。最後の記念講演では、手紙を出すのもらうのも大好きという自分の体験を通しての身近なエピソードや、国際的な舞楽の公演活動を通じての体験などを話されました。