

広報

あしや

1993年 7月1日号
(平成5年)

No.638

毎月1日・15日発行

発行／芦屋市役所(広報課)

☎0797-31-2121

〒659 兵庫県芦屋市精道町7番6号

芦屋市の人口と面積
(平成5年6月1日推計人口)

人口総数	87,327	世帯数	33,742
男	40,781	面積	17.31km ²
女	46,546		

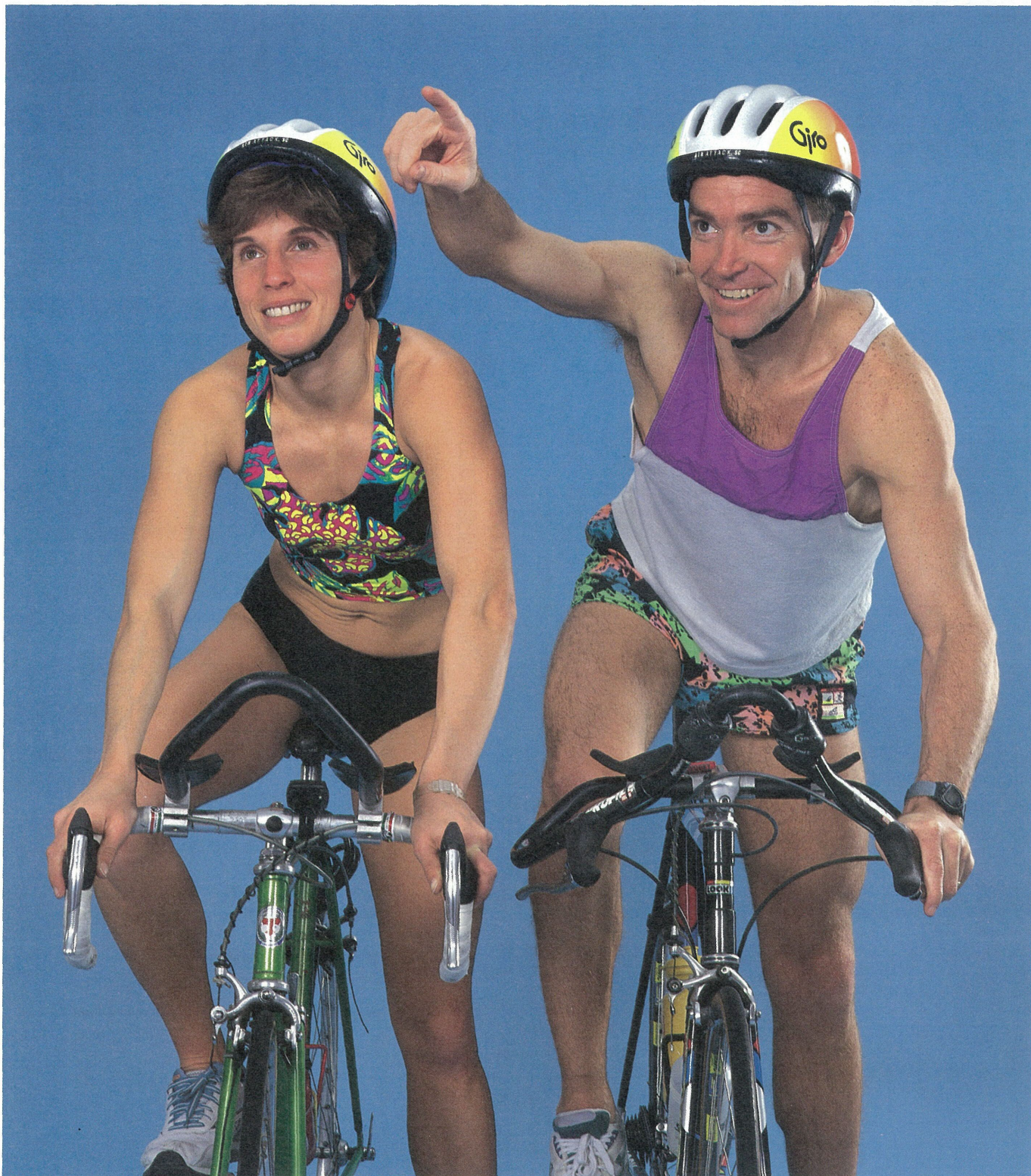

さわやかぱーとなー

2/88,000

スポーツが大好きだから

ロバート・キンバーさん
キャリー・ビブセビッチさん

英会話教師

津知町在住

監修／大森一樹(映画監督) 撮影／山口 宏(写真家)

ロバート・キンバーさん夫妻は、英会話の先生をしながら、毎月どこかで行われる、トライアスロンのレースに挑戦してる。通称ボブさんは、

「京都に住んでいたとき、六甲縦走で芦屋のトライアスロン協会の人と道づれになり、面白そうだったから入会し、住所も芦屋へ移したのです」

奥さんのキャリーさんは、

「京都に住んだのは、学生のころから興味をもった日本の文化にふれるのに良いと思ったからです、冬は寒いし夏は暑くてね、その点は芦屋はいいです」と話しながら二人は、ちよつと顔を見合せて、なにか言葉を交わし、すぐキャリーさんが、別の部屋から額に入った大きな写真を持って来て、

「これはアリゾナの大学にいたとき、二人乗り自転車競技に参加し、偶然に前と後に乗る組み合わせとなって、それからいろいろあつて結ばれたの……」
大切な記念の写真を出される。

トライアスロンは、一人の競技者が、水泳、自転車、マラソンの順に連続して長距離競争を行う複合競技で、三種目の合計距離は、約二二・六・三キロを競争する耐久レースで、鉄人レースとも呼ばれている。

今年の四月九日から十三日までの五日間沖繩の宮古島でのレースのことを、キャリーさんは、

「アリゾナから来たので、寒いのはきらい。あの時は、台風と雨で寒くてさむくてだめだったの、ボブは年齢別の三位、私は十六位でだめだったわ」
ボブさんはそばでここに聞きながら、

「レースに参加するためにはトレーニング・メニューをきちんとこなさなければだめです」

早朝六時半ごろからの水泳、プールへ行かない日は、市の体育館でのウエイトトレーニング、そして土曜日は、いつも十時から、中央公園で芦屋のランニングクラブの仲間と合流しての練習。

レースに参加するためのトレーニングは、聞いただけでも超人的と思えたので、なぜこんな厳しいことをされるのですか、と伺うとキャリーさんは、

「スポーツが好きだから……楽しいですよ。」

(文章・グループ芦文)

JR芦屋駅南周辺 駐輪場建設にともなう放置禁止区域の指定

JR芦屋駅南周辺を自転車等放置禁止区域に

市では、「芦屋市自転車等の駐車秩序に関する条例」により、自転車等の放置を遠慮いただく放置禁止区域を指定し、放置されているものについては移送を行ってまいりました。また、市内の駐輪場を順次整備し、歩行者等の利便を図ると同時に、安全の確保や、街の美化に努めています。

現在までに、阪神打出駅を初め、阪急芦屋川駅や、阪神芦屋駅周辺を放置禁止区域としていますが、皆さまのご理解とご協力によって、放置自転車等は激減しています。

JR芦屋駅南についても、現在歩道上に放置されている自転車等の一掃のご要望を、従来より、多くのか

自転車等放置禁止区域図

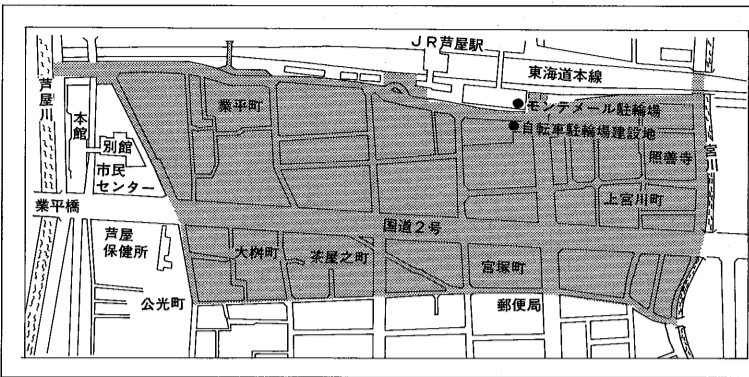

たがたからいただいていた。市でも検討を重ねてまいりましたが、このほど、同駅南で自動車駐車を経営されているかたのご協力により、駐輪場を立体化する改築工事に際して、約九百台収容の駐輪場(二階部分)を併設していただけることになりました。

現在工事中で、完成は七月末の予定です。

この駐輪場の完成に伴い、八月一日以降、JR芦屋駅周辺地域(左図)を、放置禁止区域として指定します。

なお、放置されている自転車等については、移送し、一カ月間の保管の後、引き取りのないものは、処分しますのでご注意ください。

問い合わせは、道路課(☎2121、内線2822)へ。

7月18日(日)は衆議院議員選挙の投票日です。

■不在者投票
衆議院▶7月4日~7月17日/最高裁▶7月10日~7月17日
8:30~17:00、市役所南館4階選挙管理委員会室で
■問い合わせ 選挙管理委員会 ☎38-2100

芦屋市展 入賞者決定

第46回芦屋市展が、6月16日から20日まで市民センターで開催されました。過去最高の816点の応募の中から、各部門ごとに入賞・入選作品を決定しました。入賞作品は42点、入選作品は368点で、主な受賞者は次のとおりです。

芦屋市長賞
安田美和子(写真部門)

芦屋市美術協会賞
藤原 和子(洋画およびその他部門)

芦屋市議会議長賞
打越 徹王(工芸部門)

芦屋市立美術博物館賞
川崎ヒロ子(洋画およびその他部門)

川崎ヒロ子さんの作品(WORK'93K、J)

問い合わせ 公民館文化事業係☎31-4995

JR芦屋駅南の駐輪場をご利用ください

八月一日以降、自転車等はJR芦屋駅南の駐輪場(上段参照)に収容してください。概要は次のとおりです。

名 称 ● 芦屋モータープール駐輪場

場 所 ● 上宮川町九九一ほか

構造 ● 鉄骨づくり 五階建て

駐輪場面積 ● 一階部分約七百八十六平方メートル

収容台数 ● 自転車 約八百台
原付 約八十台

使用料金 ● 下表のとおり

詳しくは管理事務所(☎2560)まで、お問い合わせください。

学 生	一 月 定 期		一 時	
	自 原	自 原	自 原	付
自	一、四四〇	二、〇六〇	一〇〇	二〇〇

モ市からの交換学生が来日

芦屋市国際交流協会が発足して初めて迎える学生親善使節が、姉妹都市であるモンテペロ市(アメリカ合衆国カルフォルニア州)から七月十三日に来日します。

今回来日するのは、二人とも女子学生で、マリーリン・ロウさん(十八歳)とラウラ・ルビンスタインさん(十六歳)です。

マリーリンさんは、現在モンテペロハイスクールに在学中で、今年九月にはカルフォルニア大学リバーサイド校に入学の予定です。趣味は水泳、ホームビデオ制作、バレエホール等で、東洋文化(特に中国と日本)にも興味があるそうです。

ラウラさんは、ロサンゼルス美術高校に在学中で、趣味は歌、ダンス、読書等です。

二人は、八月十日までの四週間、市内の計八家庭にホームステイしながら、市長表敬訪問のほか、さまざまな行事に参加して、地域のかたがたとの交流の輪を広げます。

問い合わせは芦屋市国際交流協会(☎346340)へ。

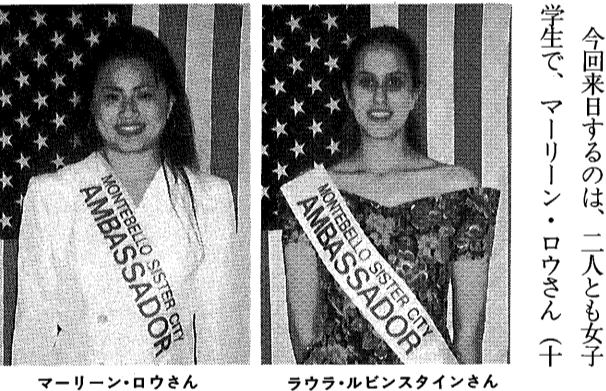

マリーリン・ロウさん ラウラ・ルビンスタインさん

道路工事のお知らせ 駅前線道路改良工事(第2期)

工事期間 7月中旬~11月下旬

前年度に引き続き、歩道を化粧レンガブロックに改良し、照明灯、植樹帯の設置等、安全で快適な道路を整備します。

工事期間中はご迷惑をおかけしますがご協力をお願いします。

問い合わせ ● 道路課工事係 ☎38-2062

次のような場合は届出が必要です。届出が遅れると将来不利益になることがあります。

届出が必要とき	対象者・摘要	必要書類
20歳になったら	自営業や学生	印鑑、学生証
会社等へ勤めるようになったら	扶養している配偶者がいる場合 同時に配偶者の届出が必要	印鑑、本人・配偶者の年金手帳、健康保険証
会社等をやめたら	扶養している配偶者がいる場合 同時に配偶者の届出が必要	印鑑、本人・配偶者の年金手帳、離職証明書
第3号被保険者の配偶者が会社等を変えたら	厚生年金保険→共済組合 厚生年金保険→厚生年金保険 共済組合→共済組合	印鑑、本人・配偶者の年金手帳、健康保険証、離職証明書
厚生年金保険・共済組合の加入者の扶養になったら	結婚したときや収入が減少して扶養になる場合	印鑑、本人・配偶者の年金手帳、健康保険証
厚生年金保険・共済組合の加入者の扶養からはずれたら	離婚したときや収入が増加して扶養からはずれる場合	印鑑、本人・配偶者の年金手帳、健康保険証、はずれた日の分かる書類
住所・氏名が変わったら	住民票の届出と同時に届出を	印鑑、年金手帳

国民年金の加入・変更の届出をお忘れなく

保険年金課年金係 ☎20366

警察官に

感謝状を贈呈

市では、私たちが安心して暮らせる明るいまちづくりのために、市民生活の安全や、市内の治安に大きな功績のあった警察官に、毎年感謝状を贈呈しています。

平成五年度は、芦屋警察署の警察官二人に贈られることになりました。感謝状を受けられるのは次のかたがたです。

●竹井節雄巡査部長

刑事業務を通じ、市民生活の安全に功績

●八畑豊三巡査

交通関係業務を通じ、市民生活の安全に功績

●織田昭信巡査長

地域活動による市民生活の安全に功績

なお、贈呈式は七月一日(木)、午



竹井巡査部長



八畑巡査



織田巡査長

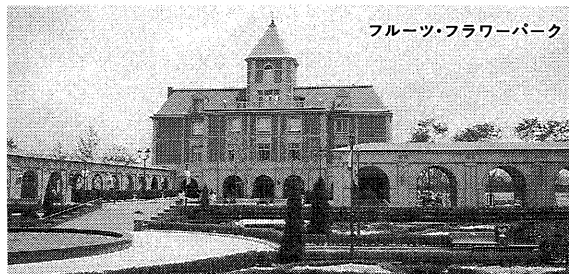

フルーツ・フラワーパーク

日時 8月3日(火) 9:00~17:00
行き先 阪水・猪名川浄水場(高度浄水処理施設)
神戸市立フルーツ・フラワーパーク
(バーベキューレストランでの昼食付き)
募集人数 100人(小学生以上の市民)多数のとき抽選
参加費 大人1,000円、子ども(小学生以下)500円
募集期間 7月1日~7月12日(消印有効)
抽選日 7月15日(木)15:00~ 水道部会議室にて
申し込み 往復はがき(1枚に3人まで可)に、住所、氏名、年齢、電話番号を記入のうえ、水道部総務課(精道町7-6、☎38-2080)へ郵送

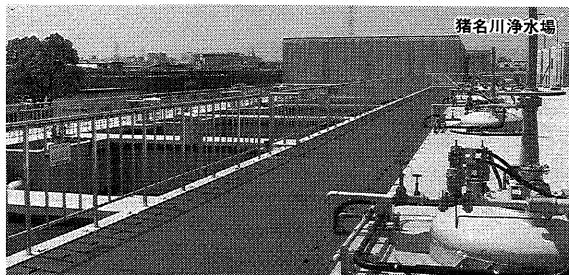

猪名川浄水場

~阪水の高度浄水処理施設が一部完成しました~ 水道施設見学会参加者募集

採水場所	芦屋川原水		水道法に規定する水質基準
	5月20日	5月20日	
採天気水	晴 20.0°C	晴 20.0°C	
水	14.0°C	15.0°C	
亜硝酸性窒素及び	0.501	0.470	10mg/ℓ以下
硫酸性酸素	5.0	5.1	200mg/ℓ以下
塩素イオ	2.5	0.9	10mg/ℓ以下
過マンガン酸カリ消費量	23	0	100mg/ℓ以下
大腸菌群(MPN/100ml)	150	0	検出されないこと
シロ	0.00	0.00	検出されないこと
シロ	0.00	0.00	検出されないこと
銅	0.03	0.03	1.0mg/ℓ以下
鉄	0.04	0.00	0.3mg/ℓ以下
マンガン	0.00	0.00	0.3mg/ℓ以下
鉛	0.02	0.02	1.0mg/ℓ以下
亜鉛	0.00	0.01	0.1mg/ℓ以下
六価クロム	0.00	0.00	0.05mg/ℓ以下
五価クロム	0.00	0.00	0.01mg/ℓ以下
硬度	0.51	0.54	0.05mg/ℓ以下
残留塩素	23	23	300mg/ℓ以下
活性酸素	51	54	500mg/ℓ以下
界面活性剤	0.00	0.00	0.005mg/ℓ以下
揮発性有機物	0.01	0.00	0.5mg/ℓ以下
臭気強度	7.3	7.3	5.8~8.6
色度	3.0	1.0	異常でないこと
濁度	0.2	0.1	5度以下

上水の水質検査結果報告(水道部工務課☎2083)

国民健康保険の お知らせ

後一時三十分から、ルナ・ホールで開催される「社会を明るくする運動・市民のつどい」の席上で行われ、北村市長から贈呈されます。

平成五年度国民健康保険料の納期通知書を七月十二日に発送します。納期は七月から翌年一月までの毎月末日です。保険料は医療費の支払いにあてるお金です。必ず納期内に納めください。

●保険料率
年間保険料は所得割・平等割・均等割の合計額です。合計額が四十四万円を超える場合は四十四万円となります。

所得割 世帯主と世帯員の基準総所得金額(※)の合算額の六・二%
平等割 一世帯につき一万九千六百八十円
均等割 加入者一人につき一万五千四百八十円

災害その他の理由で、納付が困難な場合は、分割納付の方法や減免に該当する場合がありますので、納期限までに保険係窓口までご相談ください。

※基準総所得金額とは、平成四年中の合計所得金額から、三十一万円を控除した額です。給与所得や六十五

歳以上で公的年金所得がある場合には、それぞれさらに二万円を限度に控除します。なお、基準総所得金額の算定には、専従者控除・譲渡所得の特別控除・雑損控除等の適用はありません。

無給付報償金の申請
次の要件のすべてに該当する世帯に申請書を送りますので、七月十五日までに口座番号等を記入し、同封の返信用封筒でご返送ください。

平成四年度保険料の一割相当額を七月末日までに指定の口座に振り込みます。

ひととき

ある不安 上村達雄

私ども素人には通常の老人性痴呆とアルツハイマーとはどう違うのか、よくわかりませんが、アルツハイマーと診断された妻の場合は、このところ二カ月ぐらいの幅で、ガクンガクンと落ちていくように感じら

れます。集団体操は毎朝やっておりますし、そのあとの固定自転車漕ぎも決まったメニューに従って、汗をかきながらやっております。体力測定では、年下の私のほうが悪い数値が出たりします。

むかし幼稚園長をしていたせいか、またその後保険の外交に歩き回ったせいか、足の早さではホームの居住者の誰にもひけをとれません。それを心のどこかで誇りにしているふうでもありません。そんな家内ですが、ものに対する理解は落ちていくばかりです。

二年前には自分あての手紙に、決まり切った文言ではあれ、どうにか自分で返事が書けました。それが次第に手紙の内容がわからなくなり、むかしの同窓生からの親切な寄せ書きに對しても、全く興味を示さなくなり、「返事を書きなさいよ」とい

ひよっとして、こういう妻をホームに入れたことが、かえって事態を悪化させたのではなからうかという不安な思いに駆られることがあります。あのまま芦屋にいて、マンション生活を続けさせていたほうが、失敗や危険を冒しながらも精神の弛緩を遅らせる効果があったのではなからうかという思いです。ここでの生活が安穩で何の不自由もないだけに、そのことが野生的な復元力を眠らせてしまったのではないだろうかという不安です。

①平成四年四月三十日から平成五年三月三十一日までの間、継続して国保に加入していた世帯
②平成四年四月一日から平成五年三月三十一日までの間、病气などで保険診療(療養費の支給を含む)を受けたことのない世帯
③平成四年度保険料を納期内に納付している世帯

口座振替のご利用を
保険料の納付には、便利な口座振替をご利用ください。申込書は市役所窓口、市内各金融機関にあります。問い合わせは、保険年金課係 ☎2035へ。

「下水」の水質試験結果 下水処理場☎32-1291

項目	試験日		5月20日(木)		6月3日(木)		活性汚泥法処理による基準
	候	候	流入水	処理水	流入水	処理水	
気温(°C)	晴	曇	23.0		21.5		
水温(°C)	21.0	21.3	21.0	22.0			
P	7.9	7.5	7.2	7.5			5.8~8.6
S	100	5	130	10			70以下
BOD	163	16	98	16			20以下
大腸菌群数(コ/100ml)	210000	4	480000	0			3000以下
備考	前日晴れ 前々日雨		前日曇り 前々日晴れ				

用語の説明 【PH】水素イオン濃度。酸性度を示し7が中性。7より大きいほどアルカリ性が、小さいほど酸性が強い【S】不溶性の固形物。水質汚染の原因になる【BOD】生物化学的酸素要求量。数値が高いほど有機物が多い。

石けんを使って健康と環境を守ろう -7月は石けん使用運動強化月間-

石けんをおすすめする理由
●微生物による分解性がすぐれているので環境に影響が少ないといわれている

●蛍光増白剤が使われていない

蛍光増白剤によって白く見える (合成洗剤)
布そのものの色が出る (石けん)

石けん袋を無料配布
7月13日(火)10:00~
市内JR・阪神・阪急各駅前
消費生活センター 38-2034

あしや子ども風土記「歴史さんぽ」頒布

あしや子ども風土記シリーズの第2集「歴史さんぽ」が発行されました。芦屋の先人たちが育み築かれてきた、多様な生活文化の足跡の一端を、押し絵や写真などを多く取り入れ紹介したものです。下記のとおり頒布します。

内容 ●芦屋公園と松、猿丸安時と奥池、会下山遺跡、西国街道、芦屋・打出の地名等35項目88ページ

価格 ●400円

頒布場所 ●美術博物館および谷崎潤一郎記念館
郵送の場合は代金400円と送料240円を現金書留で美術博物館(伊勢町12-25、☎38-5432)へ

子育てセンター「七夕会」
 ■日時/7月5日(月)10:00~12:00
 ■会場/市民センター音楽室
 就学前の子どもと保護者のかた、七夕飾りをつくり、お遊戯などをして楽しいひとときをすごしましょう。費用は無料です。
 問い合わせは、子育てセンター(☎31-8006)へ。

サマーボランティア・スクール
 ■日時/8月4日(水)~6日(金)10:00~16:00
 ■会場/福祉会館・養護老人ホーム・特別養護老人ホームなど
 夏休みに市内在住、在学の中学生30人のかた、福祉活動の体験をしてみませんか。
 申し込みは、社会福祉協議会(☎32-7530)へ。

子どもおたのしみ会
 ■日時/7月15日(木)14:30~16:00
 ■会場/市民センター音楽室
 小学生以下の子どもたちとお母さんいっしょに、うた・ゲーム・すごろく運動会などをして楽しみましょう。
 問い合わせは、ボランティア活動センター(☎32-7530)へ。

公民館・親子映画会(入場無料)
 ■日時/7月24日(土)18:30~ 紅の豚、7月25日(日)14:00~ ドラエモン・のび太 日本の誕生、7月26日(月)14:00~ 赤毛のアン
 ■会場/市民センター音楽室
 問い合わせは、公民館(☎31-4995)へ。

上宮川文化センター・手作りひろば
 ■日時/7月26日、8月2・23・30日15:00~16:30
 ■会場/上宮川文化センター
 小学生低学年(先着20人)のかた、段谷貞子氏の指導で、楽しい折り紙をつくりましょう。
 参加費は無料です。
 申し込みは、児童センター(☎22-9229)へ。

上宮川文化センター・夏休み子ども映画会
 ■日時/7月20日(火)14:00~
 ■会場/上宮川文化センターホール
 戦争中に悲しくもたくましく生きた子どもたちを描いた、アニメ「うしろの正面だあれ」を上映します。入場は無料です。
 問い合わせは、児童センター(☎22-9229)へ。

芦屋市民ゴルフ 夏季大会
 ■期日/8月10日(火)
 ■会場/芦屋カントリー倶楽部
 ■参加費/15,000円(プレー費・食事代込み)
 市内在住の20歳以上の男子100人、女子52人のかた。なお、夏季大会に参加されたかたは、冬季大会(1月下旬)には参加できません。
 申し込みは、往復はがきに住所、氏名、性別、電話番号、生年月日、満年齢を記入し、7月12日(月)までに、体育館・青少年センター内芦屋市スポーツ振興センターへ。

海技大学の施設見学
 ■日時/7月30日(金) 13:00~16:00
 ■会場/海技大学
 ビデオ、船橋・機関室シミュレータ、ロープの結び方教室などを体験しましょう。
 申し込みは、海技大学総務課(☎22-9341)へ。

体育館・青少年センター

問い合わせ
 川西町15-3(☎31-8228)

ファミリーキャンプ
 ■期間/7月24日(土)~25日(日)(雨天中止)
 ■会場/青少年野外活動センター
 ■参加費/1家族3,000円
 ■申し込み/はがきに「ファミリーキャンプ」希望、人数、住所、氏名、性別、年齢、電話番号を記入し、7月13日(月)までに、青少年育成係へ

小学生レクリエーションキャンプ サバイバルキャンプ
 ■期間/8月6日(金)~8日(日)(雨天中止)
 ■会場/青少年野外活動センター
 ■参加費/3,000円
 ■申し込み/はがきに参加希望名、住所、氏名、学校名、学年、性別、保護者名、電話番号を記入し、7月15日(木)までに、青少年育成係へ

夏休み少年野球大会
 ■日時/8月2日(月)~4日(水)9:00~16:00 雨天予備日 5日(木)
 ■会場/川西運動場
 ■申し込み...7月16日(金)までに各小学校の担当の先生または、体育係へ

市民プール
 期間●7月1日~9月10日
 時間●平日7月1日~8月19日・9月1日~10日...12時~19時/平日8月21日~8月31日...10時~19時/日曜日...9時~19時
 料 金●大人(中学生以上)300円/小人(4歳以上)150円 更衣ロッカー使用料1回100円
 その他●車の来場はご遠慮ください。(バスで「市民プール前」下車)

市内在住・在勤の家族二十組を対象に、はなご炊さんやキャンプファイヤーなどをします。今年の夏は家族でリフレッシュしましょう。

市内在住・在勤の家族二十組を対象に、はなご炊さんやキャンプファイヤーなどをします。今年の夏は家族でリフレッシュしましょう。

市内在住・在勤の家族二十組を対象に、はなご炊さんやキャンプファイヤーなどをします。今年の夏は家族でリフレッシュしましょう。

市内在住・在勤の家族二十組を対象に、はなご炊さんやキャンプファイヤーなどをします。今年の夏は家族でリフレッシュしましょう。

市内在住・在勤の家族二十組を対象に、はなご炊さんやキャンプファイヤーなどをします。今年の夏は家族でリフレッシュしましょう。

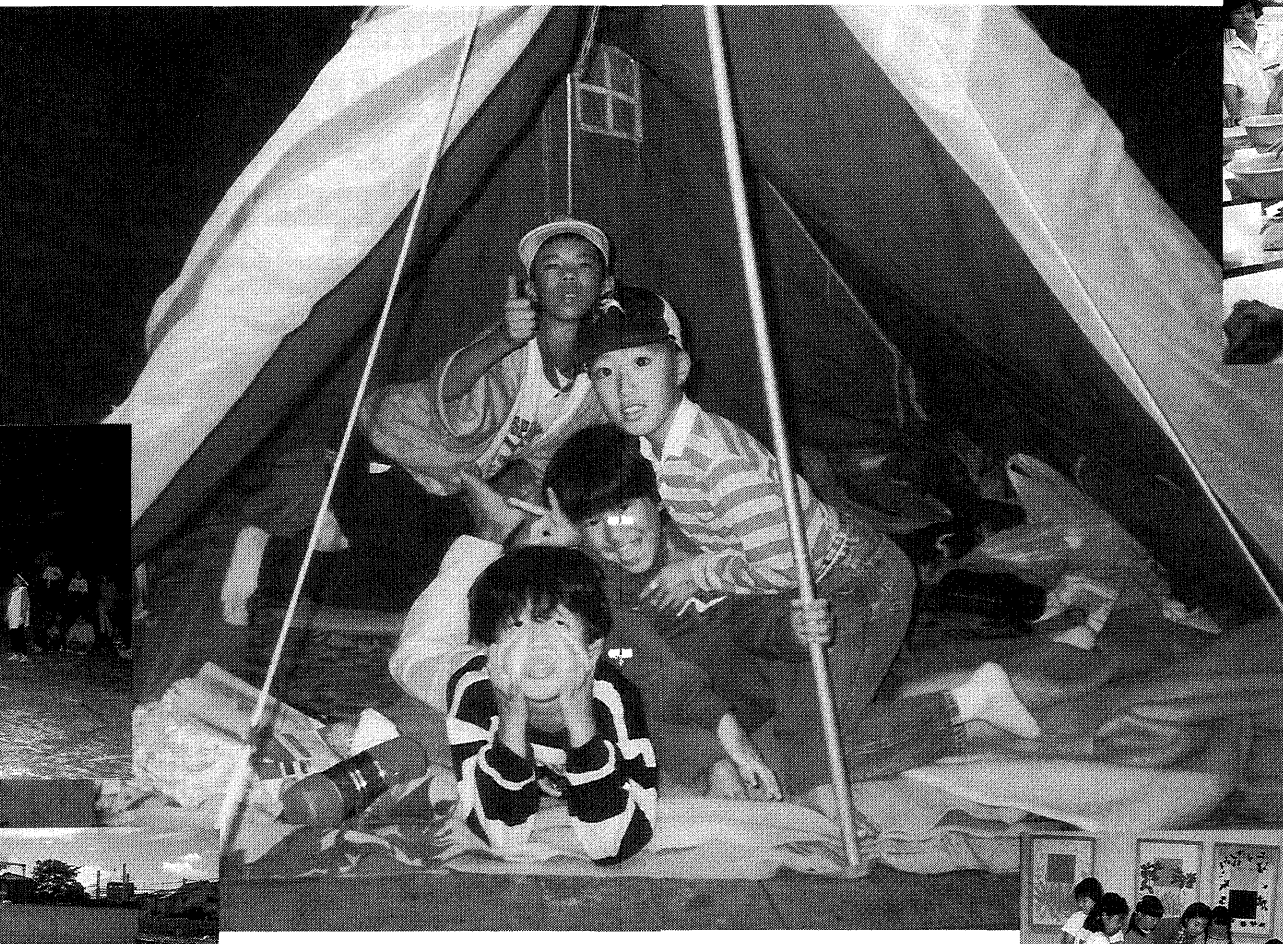

夏休みの楽しいイベント

夏休みに学校では体験できないことをしてみたい。そう感じたとき、美術博物館や図書館、体育館・青少年センターなどで行われる催物に積極的に参加してみよう。新しい仲間ができ、未知の体験ができるかもしれません。

少年少女スポーツ教室 ソフトテニススクール
 ■日時/7月21日(水)・26日(月)・30日(金)・8月5日(木)9:30~11:30
 ■会場/西浜テニスコート
 ■申し込み...往復はがきに住所、氏名、年齢、学校名、学年を記入し、7月12日(月)までに、体育係へ

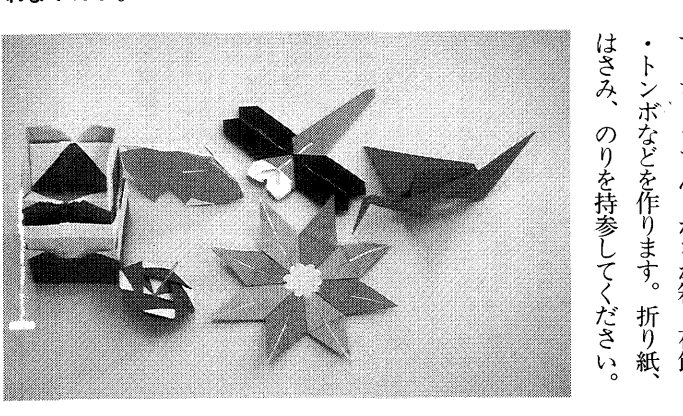

市内在住の小学校四、六年生のかた、長谷昭二郎氏(芦竹会会長)の指導で、真夏のそよかぜうちわをつくってみましょう。昼食持参。

市内在住の小学校四、六年生のかた、福田新之助氏・中川佳宣氏(造形作家・河崎晃一(美術博物館学芸課長)の指導で、光と影で絵を描きましょう。

市内在住の小学校四、六年生のかた、グループになって絵の前集まり、そこには何が描かれているか、どんなところが変わったか、おしゃべりするものです。

市内在住の小学校四、六年生のかた、グループになって絵の前集まり、そこには何が描かれているか、どんなところが変わったか、おしゃべりするものです。

市内在住の小学校四、六年生のかた、グループになって絵の前集まり、そこには何が描かれているか、どんなところが変わったか、おしゃべりするものです。

美術博物館
 申し込みは、はがきに住所、氏名、電話、学校名、学年、希望講座名、希望コースを記入し、7月17日(土)までに、美術博物館(伊勢町12-25 ☎38-5432)へ。

子供体験学習教室 一竹細工教室
 ■日時/ (あ)コース7月25日(日)・(い)コース8月1日(日)10:00~15:00
 ■会場/体験学習室
 ■参加費/500円
 ■定員/30人

子供造形教室 一かたちを残そう
 ■日時/Aコース7月27日(火)・Bコース7月28日(水)13:30~16:00
 ■会場/体験学習室
 ■参加費/500円
 ■定員/20人

市内在住の小学校四、六年生のかた、グループになって絵の前集まり、そこには何が描かれているか、どんなところが変わったか、おしゃべりするものです。

市内在住の小学校四、六年生のかた、グループになって絵の前集まり、そこには何が描かれているか、どんなところが変わったか、おしゃべりするものです。

広報チャンネル
 1 広報チャンネルについてのお問い合わせは、広報チャンネル(☎20-006)へ。
 2 ケーブルテレビへの加入についてのお問い合わせは、C C A (フリーダイヤル ☎1-800-0000)へ。

市政ニュース ふれあい芦屋

時間	7/5~7/18	7/19~7/31
6	00:ふれあい芦屋(※) 30芦屋市緑化協会 スペシャル③(※) 00ナレーション付き 文字放送I	00:ふれあい芦屋(※) 30特集「文化と人権のつどい'93」(※) 00ナレーション付き 文字放送II
7	文字放送 (市からのお知らせ) 00谷崎潤一郎記念館紹介「松の木陰に」(※) 30おんなじ空の下で~私たちの社会参加~ 00ニッポン見たまま~海のゴミー操作戦~	文字放送 (市からのお知らせ) 00谷崎潤一郎記念館紹介「松の木陰に」(※) 30おんなじ空の下で~私たちの社会参加~ 00ニッポン見たまま 安全な海外旅行のために
8		
9		

以後、9:30~13:00、13:00~16:30、16:30~20:00、20:00~23:30の時間帯で繰り返し放映します。
 ※なお、7/1~7/4は6月の内容・時間帯で放映します。

広報チャンネル 番組ガイド
 「文化と人権のつどい'93」今月の特集は、6月21日にルナ・ホールで行われた催し。元オリピックマラソン選手で、現在は九州女子短期大学教授などを務める君原健一さんが「私のマラソン人生」と題して行った講演の様子を紹介しています。

福祉シンボ'93「在宅福祉の充実をめざして」
 ぬくもりのある福祉社会をつくる ~老人保健福祉計画を考える~
 これからの高齢者福祉のあり方について考えてみませんか。
 ●日時...7月9日(金) 午後1時30分~
 ●会場...芦屋ルナ・ホール(シンボジスト)
 ①山口 昇氏(公立みつぎ総合病院長)
 ②浅野 仁氏(関西学院大学教授)
 ③梯 三千代氏(仁明会病院デイケアセンター室長)
 ④伊谷 須美子氏(財・芦屋ハートフル福祉公社ケースワーカー) <コーディネーター>
 布藤 明良氏(コープこうべ常任理事)
 ●問い合わせ 高年福祉課(☎38-2044) 福祉公社(☎38-3122)

ミュージアム コンサートーピアノのタペー
 ~イタリア・バロックとモーツァルトの世界~
 日時●7月24日(土)18:30開場 19:00開演
 会場●美術博物館ホール
 曲目●スカラルラッティ:ソナタ ホル調L.23(K.380) モーツァルト:ロンド ニ長調KV.485 キラキラ星の主題による変奏曲KV.265
 出演者●ピアノ独奏 小澤雅代
 その他●入場無料(要整理券) 定員 200人(多数のとき抽選)
 申し込み●往復はがき(1枚で2人以内)に①住所②氏名③年齢を記入し、7月9日(消印有効)までに下記へ。整理券は、7月中旬に発送します。
 美術博物館(〒659 伊勢町12-25 ☎38-5432)

古文書講座
 ■日時/7月23日~8月20日 毎週金曜日 14:00~15:30
 ■会場/体験学習室 受講料/500円 定員/30人 申し込み...往復はがきに住所、氏名、古文書講座参加希望を記入し、7月10日(土)(消印有効)までに、歴史学芸課(☎38-5432)へ

親子で楽しむ世界の名画
 19世紀末から20世紀はじめにかけてのフランスの絵画を中心に、世界の美術の流れをたどりながら名作に親しましましょう。
 ■期間/7月24日(土)~8月29日(日) 月曜休館 10:00~17:00 入館は16:30まで
 ■会場/美術博物館
 ■観覧料/一般 500円、大生 400円、中学生 無料(市内在住の65歳以上の人および心身障害者は半額)

保健環境

芦屋病院 TEL:31-2156
 保健センター TEL:31-1586
 芦屋保健所 TEL:32-0707
 環境部総務課 TEL:38-2050
 環境保全課 TEL:38-2051
 環境サービス課 TEL:22-2155
 環境施設課 TEL:32-5391



健康教室風景

■日曜・祝日救急当番医

■内科▶9:00~17:00(芦屋市医師会☎32-2000)

7/4(日) 山下医院<外・内> 川西町2-35 ☎22-5124
 7/11(日) 村田医院<内> 松ノ内町8-8 ☎23-2782
 7/18(日) 野村医院<内・神> 伊勢町5-10 ☎22-5505
 7/25(日) 岡内科小児科医院 岩園町5-18 ☎23-0401
 8/1(日) 中村医院<内> 精神町2-4 ☎23-0468

■歯科▶9:00~12:00(芦屋市歯科医師会☎23-6471)

7/4(日) 稲垣歯科医院 大原町5-19 ☎22-2870
 7/11(日) 宇賀歯科医院 公光町1-19 ☎22-4074
 7/18(日) 上住歯科医院 宮塚町11-24 ☎34-1560
 7/25(日) 翠ヶ丘歯科医院 翠ヶ丘町1-17 ☎22-6941
 8/1(日) 小野歯科医院 伊勢町2-3 ☎22-3989

夜間在宅輪番●時間…夜間(毎日)21時~翌7時●問
 い合わせ…消防本部(☎32-2345)
 耳鼻いんこう科・眼科の急病診療●診療日…日曜日
 および祝日●時間…9時~16時●場所…尼崎医療セ
 ンター(尼崎市水堂町3-15-20、☎06-436-8701)

病院便り 市立芦屋病院

芦屋病院健康教室

5月から講師に当病院の医師だけでなく、看護婦・技師(リハビリ、検査、放射線)・薬剤師・栄養士なども加え、身近な健康問題をとりあげて「健康教室」を開いています。ぜひ、ご参加(費用無料)ください。

●第3回 テーマ「下痢と食中毒」●
 日時…7月21日(水)13:30~15:00
 会場…芦屋病院 南病棟1階講義室

—今後の予定—

第4回 9月22日「腰痛症」
 第5回 10月20日「老年性痴ほう」
 第6回 11月17日「風邪症候群」

問い合わせ●芦屋病院総務課管理係

健康講座「大腸がんについて」

- 日時…7月23日(金)午後1時30分~3時30分
- 会場…保健センター
- 内容…講演「大腸がん—最近の話題—」
 講師…姫野誠一氏、芦屋病院内科部長
 展示「食物せんいを多く含む食品」
- 定員…30人(費用無料)
 申し込みは、電話で保健センターへ。

日本脳炎予防接種

7月8日(木)・9日(金)の両日、満3歳~満15歳のかたを対象に、保健センターで実施します。受付時間は、午後2時30分~4時までで、費用は無料です。当日は必ず体温を測ってからお越しください。これらの日に接種できなかった場合は、7月20日(火)から8月17日(火)の毎週火曜日、午後1時から2時に芦屋病院小児科で接種を受けることができます。問い合わせは、保健センターへ。

幼児のための食事とおやつとの与え方教室

- 日時…7月16日(金)午前10時~11時30分
- 会場…保健センター
- 対象…2~3歳児とその保護者
- 内容…暑さに負けない夏の過ごし方、食事とおやつとの与え方。試食もあります
- 定員…30人(費用無料)、予約制
 問い合わせは、保健センターへ。

膠原病患者と家族のつどい

7月9日(金)午後1時30分から芦屋保健所で、全身性エリテマトーデス・強皮症・多発性筋炎・悪性関節リウマチ等のかたを対象に行います。参加希望のかたは、芦屋保健所健康課へ。

神経難病講演会と医療相談会

7月30日(金)午後1時30分から4時まで芦屋保健所で、パーキンソン病・多発性硬化症・スモン重症筋無力症・脊髄性小脳変性症等のかたを対象に、県立尼崎病院神経科内科部長の市川桂二氏を招いて、「神経難病について」の講演と医療相談会を行います。参加希望のかたは、芦屋保健所健康課へ。

在宅看護婦研修会

家庭におられる看護婦、助産婦、保健婦のかたを対象に芦屋保健所で開催します。
 ●日時…7月26日(月)午前9時30分~11時30分
 ●内容…講演「臨床看護今日このごろ」(講師…芦屋病院総看護婦長 津村知代氏)
 申し込みは、芦屋保健所健康課へ。

こどものアレルギー教室

お子さんのアレルギー症状について、お困りのお母さん!ぜひ参加してください。費用は無料(予約制)

日	時	内	容	会	場
7月20日(火)	13:30~15:30	託児あり	講演:アレルギーと夏の過ごし方 講師:田原義和医師(田原クリニック院長) ぜんそく、アトピー性皮膚炎等について相談あり	保	健 センター
7月21日(水)	10:00~13:30	託児あり	調理実習(アレルギーを予防する)卵、牛乳、大豆を除去した献立 *エプロン、ふきん持参	市	民 センター 料理室

問い合わせ●保健センター

母親学級(6月から内容が下記に変わっています)

曜日・時間	課	目	
第2水曜日(1回目) 13:00~16:00	赤ちゃんのお風呂と衣類 妊娠中の生理と衛生	保健婦 医師	会場●保健センター
第3水曜日(2回目) 13:00~16:00	赤ちゃんの保育/お産の経過と 呼吸法/産後の生活	保健婦 助産婦	会場●保健センター
第4水曜日(3回目) 10:00~13:30	妊娠中の栄養(講義と調理実習(昼食))/グループワーク	栄養士 保健婦	会場●市民センター料理室

●注意…①第2水曜日には、母子健康手帳と筆記用具、テキスト代250円、第3水曜日にはズボンを持参②第4水曜日は予約、エプロン、ふきん、材料費650円を持参③8月はお休みです●問い合わせ…保健センター

●健康だより 7/1~8/5

■保健センター(阪神芦屋駅から北へ200m)

- 内容▶日時▶対象・経費・その他
- ツベルクリン反応検査▶5日/14:00~15:30 ツバ判定・BCG接種▶7日/14:00~15:30▷3カ月~4歳未満児(母子健康手帳、予防接種つづり持参)
- 1歳児健康診査▶委託医療機関で実施
- 育児相談(予約制)▶22日/9:30~11:30▷(無料)
- 三種混合・はしか▶日時は委託医療機関にお問い合わせください▷個別接種(無料)
- 1歳6カ月児健康診査▶15日/13:00~14:00▷H3.12.16~H4.1.15生まれ(母子健康手帳持参)
- 母親学級(3回目は予約制)▶14日/13:00~16:00[保健センター]・21日/13:00~16:00[保健センター]・28日/10:00~13:30[市民センター]▷妊婦(母子健康手帳持参とテキスト代250円持参)2回目→妊婦体操(ズボン持参)3回目→調理実習(エプロン、ふきん、材料費650円持参)
- 在宅ねたきり者訪問指導▶保健センターにお申し込みください▷在宅で40歳以上のねたきり、またはそれに準ずるかた(無料)
- 在宅ねたきり者歯科訪問指導▶保健センターにお申し込みください▷在宅で65歳以上のねたきり、またはそれに準ずるかた(無料)
- 肺がん検診(市民健診で実施)▶27日/9:30~10:30▷40歳以上。胸部X線。かくたん検査(必要なたのみ900円)
- 市民健診▶27日/9:30~10:30▷16歳以上→胸部X線・血圧・検尿(無料)40歳以上→心電図・採血(絶飲絶食400円)
- 健康チェック(予約制・予約受付中)▶6・12・13日/9:15~▷35歳以上(成人病予防10項目5000円)
- 貧血検査▶27日/9:30~10:30▷16歳以上(180円)
- 栄養相談(予約制)▶27日/9:30~11:00▷(無料)
- 健康相談▶20・27日/13:00~15:00▷成人を対象に医師による相談
- 胃がん検診(予約制)▶1・5・8・15・22・26・29日/9:00~10:30▷35歳以上(1000円)
- 子宮(頸部)がん・乳がん検診▶随時(医療機関で診療時間内の午前中)▷30歳以上の婦人。子宮(頸部)がん(1000円)乳がん(400円)
- 大腸がん検診▶受付随時(採便容器を渡し、とり方の説明)提出日:13・27日/午前中▷40歳以上(800円)
- 歯の無料相談と健診(歯科医師会館)▶21日/13:00~14:30▷歯周病疾患予防
- 献血▶16日/10:00~12:00、13:00~15:00▷消防署南側

■芦屋保健所(国道2号業平橋東へ150m)

- 4カ月児健康診査(股関節脱臼検診併設)▶14日(H.5.3.1~3.15生)、28日(H.5.3.16~3.3生)/13:00~14:30(母子健康手帳持参)
- 3歳児心の健診▶13・20・27・8/3日/9:00~10:45▷満3歳児。しつけ、子育て相談
- 3歳児健康診査▶1・8/5日/13:00~14:30▷満3歳1カ月~4歳未満児。小児科・歯科・尿・栄養指導
- アルコール依存症家族会▶9日/10:00~12:00▷アルコール問題に悩んでいる家族(事前連絡必要)
- 乳幼児歯みがき教室▶7・8/4日/13:00開始▷0~6歳児。歯ブラシ・コップ・母子健康手帳持参
- 歯科保健相談▶7・8/4日/13:45~14:15▷乳幼児、妊婦、中高年、一般、高齢者の義歯等相談
- こども心の相談(予約制)▶13・8/3日/13:30~14:30▷ことばの遅れ、しつけ相談(児童精神科専門医)
- 老人精神保健相談(予約制)▶7・8/4日/13:30~14:30▷老人の痴ほう、不眠等相談(専門医と保健婦)
- 心の相談(予約制)▶22日/9:30~10:30▷うつ、ノイローゼ、イライラ、社会復帰等専門医の相談
- 療育相談(予約制)▶12日/13:00~14:30▷心身障害の心配のある子ども。専門医による福祉の相談
- 一般健康相談(有料・予約制)・妊婦健康相談(無料・予約制)▶2・16日/13:00~14:30▷診察・尿・血液検査・X線・心電図・エイズ検査ほか(妊婦健康相談は尿検査など、事業所の定期健診は申し込み)
- 検便・水質検査▶毎週月・火・水曜日/9:00~12:00▷有料。特殊項目水質検査などは第1・3月曜日

ご・あ・ん・な・い

募集

パート保育の登録

●勤務日時…毎週月・土曜日(場所により異なる) おおむね9時～17時 ●勤務場所…市内の市立保育所 ●対象…50歳までの保育資格を有する人 ●時給…1160～1260円 ●問い合わせ…保育課 (☎38-2045)

芦屋市文化振興財団職員(学芸員)

●勤務場所…谷崎潤一郎記念館 ●試験日…7月18日(日) ●資格…大学卒以上、(近代日本文学専攻)、30歳未満で学芸員資格を有する人 ●待遇…17万7540円～(諸手当あり) ●採用予定日…9月1日 ●申し込み…7月12日(月)までに書類をそろえ芦屋市文化振興財団(業平町8-24、市民センター内、☎31-4962)へ

デイ・サービス事業の指導員

●勤務場所…くすのきデイケアセンター(楠町) ●採用人員…男女各1人 ●資格…9月1日現在30歳以下で、保姆、教員、普通車等の免許を有する人 ●待遇…芦屋市手をつなぐ親の会職員、大学卒19万～(諸手当あり) ●採用日…9月1日 ●申し込み…7月15日(木)までに福祉課障害福祉係 (☎38-2043)へ

お知らせ

身体障害者移動相談

●日時…7月7日(水) 9時30分～ ●会場…尼崎市身障福祉センター ●対象…身体障害者手帳所持の肢体不自由者 ●内容…車いす等、補装具の相談 ●問い合わせ…福祉課障害福祉係 (☎38-2043)

心肺蘇生法の講習会

消防本部では水難事故や急性心疾患等、不慮の事故に対するための救急講習会を実施しています。問い合わせは、消防本部警防課救急係 (☎32-2345)へ。

夏の交通事故防止運動

●期間…7月11日(日)～20日(火) ●運動の重点目標…①締めようシートベルト落とそうスピード ②子供・高齢者等を事故から守ろう ③家庭・地域・職場で安全の輪をひろげよう ●問い合わせ…道路課 (☎38-2062)

公民館の催し

【文学に親しむつどい】 ●日時…7月16日(金) 13時30分～15時 ●会場…市民センター 401室 ●内容…講演「清貧の思想」-芭蕉の場合- ●講師…堀信夫氏(神戸大学教授) ●定員…先着200人 ●費用…無料(託児あり) ●申し込み…当日会場へ
【公民館ギャラリー「清水正策展」】 ●会期…7月1日(木)～12日(月) ●会場…公民館展示場 ●問い合わせ…いづれも公民館 (☎31-4995 火曜休館)

平成5年度差別をなくそう県民運動ポスター・標語市内展

●期間…7月15日(木)～21日(水) 火

曜休館、日曜17時まで ●会場…市民センターAロビー ●問い合わせ…教育委員会人権教育課 (☎38-2090)

図書館の催し

【金曜シネサロン】
-中国・台湾映画特集- ●日時…毎週金曜日、13時30分～ ●会場…2階集会室 ●内容…『冬の夏休み』(2日)『非情都市』(9日)『紅いコーリャン』(16日) 【折り紙教室】 ●日時…7月14日(水)10時～12時 ●会場…図書館 ●対象…成人 ●内容…花かざりほか ●講師…段谷貞子氏、鷹岡満寿子氏 ●費用…無料(折り紙、はさみ、のり持参) ●問い合わせ…図書館 (☎31-2301)

お茶のみ友達紹介

●日時…7月17日(土)10時～15時 ●会場…福祉会館 115室 ●対象…男60歳女55歳以上の独身の人 ●問い合わせ…社会福祉協議会 (☎32-7530)

痴ほう性老人相談

●日時…7月14日(水)14時～16時 ●会場…福祉会館 ●内容…専門医師による助言、託老ルームの利用方法等 ●問い合わせ…社会福祉協議会 (☎32-7530)

ドライフラワーアレンジメント講習会

●日時…7月13日(火)10時～12時 ●講師…野田みゆき氏 ●会場…緑化協会事務所 ●定員…先着20人 ●費用…2000円 ●申し込み…9日(金)までに電話で緑化協会 (☎38-2103)へ

花と緑の街づくり会員求む

緑化協会に入会すると、花苗の無料配布や指定園芸店での割引引きを受けることができます。入会金は、1口1000円(初回のみ)で個人1口以上、団体・法人3口以上。7月15日(木)までに入会するとサルビアの苗をプレゼントします。問い合わせは、緑化協会 (☎38-2103)へ。

災害ゼロの安全職場

7月1日～7日まで全国安全週間が展開されます。各事業所において日常の安全活動に心掛けましょう。問い合わせは、経済課 (☎38-2033)へ。

勤労青少年の日ボウリング大会

●日時…7月16日(金)18時30分～ ●会場…マック・ロイヤルボウル(神戸市東灘区) ●対象…市内在住の勤労青少年 ●定員…先着50人 ●費用…700円(2ゲーム、軽食、貸靴代含む) ●申し込み…参加費持参のうえ経済課 (☎38-2033)へ。1日から受け付け

青少年指導とエイズ問題フォーラム

●日時…7月10日(土)14時～16時50分 ●会場…西宮市立勤労会館 ●対象…阪神間在住の一般成人および教育関係者等 ●内容…講演、パネルディスカッションほか ●問い合わせ…阪神県民局 (☎06-481-7641)

県民全世帯アンケートにご意見を

「こころ豊かな兵庫をめざして」をテーマに、全世帯アンケートを実施します。

「県民だより・ひょうご」7月号が調査票となっています。

7月下旬から8月初旬に芦屋市子ども会連絡協議会が調査票を回収しますので、協力をお願いします。

問い合わせは、阪神県民局 (☎06-481-7641)へ。

ひょうご実年大学講座開講

県内在住のおおむね55歳以上の人を対象に、生活設計や健康管理、社会参加などの手法を学ぶ講座が開講されます。【2泊3日コース】 ●日時…7月15日(木)～17日(土) ●会場…六甲保養荘 ●費用…1万7000円(受講料、宿泊代含む) ●問い合わせ…(財)兵庫県高齢者生きがい創造協会ひょうご実年大学講座係 (☎0794-24-3342)

須磨海水浴場へは電車がバスで

須磨海水浴場・水族園には、専用駐車場がありませんので、電車がバスをご利用ください。また、須磨海岸の付近には、病院や民家が隣接しています。花火や夜間の騒音は迷惑になりますので、やめましょう。問い合わせは、神戸市港湾局管理課 (☎078-322-5661)へ。

高齢心身障害者特別医療費の助成

高齢心身障害者特別医療費の助成を受けているかたは、5月分までの領収書を、7月30日(金)までに提出してください。8月下旬に助成金を支給します。問い合わせは、保険年金課医療助成係 (☎38-2037)へ。

おわびと訂正

前号で掲載した、ペタンク交流大会の順位は、1位岩園コミスク、2位潮見コミスク、3位精道コミスク、の誤りでした。訂正お詫びします。

寄付

(敬称略)5/10～6/8

保健福祉部総務課取り扱い分

〔社会福祉のために〕▷3000円、匿名〔老人福祉のために〕▷50万円、西原国子▷100万円、大森企画代表大森義次▷1万円、匿名

〔交通遺児のために〕▷2万円、大塚康彦

社会福祉協議会取り扱い分▷10万円、芦屋小売酒販組合芦屋分会▷1万円、芦屋市消費者協会▷1万円、芦屋パークマンション資源ゴミを考える会▷1万5279円、匿名

日赤芦屋市地区取り扱い分

〔雲仙岳噴火災害義援金〕▷1万円、匿名 教育委員会取り扱い分〔障害児教育のために〕▷訓練用機器、松風会

ご寄付ありがとうございました。ご趣旨を生かした運用をはかります。

市役所は6月から

毎週土曜日が休みです

保育所や環境処理センター(ごみ収集)などの生活関連施設、図書館などの文化体育施設は従来通り業務を行っています。



昨年の市長賞、西村結生(宮川小)さんの作品

「第2回住みよい芦屋をつくる」ポスター作品を募集

昨年に引き続き、ポスター作品を募集します。賞および賞品を多数用意していますので、ぜひ応募ください。テーマ：①集団回収やごみの分別、コンポストを利用しての姿などのリサイクル活動 ②残したい芦屋の環境、静かな街づくりなどの環境

■資格…芦屋市内の小・中学生
■点数…一人一点
■画材…クレヨン、クレパス、水彩、その他自由
■サイズ…四つ切画用紙
■受付期間…九月六日(月)～九月九日(木)
■受付場所…環境保全課(市役所南館地下二階、☎2051)

毎月20日は

「阪神地域ノーマイカーデー」

7・8月 大型ゴミの収集日

町名・地域	7月	8月
山芦屋・西山・西芦屋	12	9
朝日ヶ丘	13	10
伊勢・竹園・浜芦屋・松浜	14	11
月若・三条・平田・奥池地区	15	12
茶屋之・大杉・公光・業平・上宮川	16	13
宮塚・平田北	17	14
楠・春日	19	16
六蔵荘・岩園	20	17
船戸・松ノ内・清水・前田	21	18
山手・奥山・三条南	22	19
東山・東芦屋	23	20
打出小槌・若宮・打出	24	21
大東・呉川	26	23
翠ヶ丘	27	24
南宮・西蔵	28	25
大原・親王塚	1	29
津知・川西・精道・宮川	2	30
浜	3	31
高浜1～4	5	2
高浜5～9	6	3
若葉1～3・緑	7	4
若葉4～7	8	5
浜風・新浜	9	6
潮見	10	7

「芦屋市国際交流協会」会員募集

国際交流・協力活動に参加希望される皆さんの入会を受け付けています。(市外のかたも入会できます)

主な活動内容は、
●海外諸都市との交流
●講演会、セミナー事業
●開発途上国に対する各種支援
●各種国際交流イベント事業など

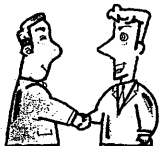

入会ご希望のかたは、当国際交流協会、または市役所の受付カウンターに置いてあるパンフレットの中の申し込みはがきにご記入の上、当協会宛にご送付ください。

<会費(年額)> 個人 1口 2000円
団体・法人 1口 1万5000円

問い合わせ ●国際交流協会(公光町5-23、☎34-6340)

7月●阪神間のイベント情報

【尼崎市】第14回尼崎新能/8月5日/18:00~/無料/大物川緑地野外能舞台/06-489-6385 【西宮市】第44回西宮市展/7月10日～25日/10:00～17:00~/無料/市民ギャラリー/0798-33-3111 【伊丹市】親子音楽会「音楽物語ピーターとオオカミ」ほか/7月18日/13:00、15:30/1500円ほか/文化会館/0727-82-8261 【宝塚市】豪華花火大会/8月1・2日/19:30～20:30~/無料/宝塚大橋上流の武庫川河畔/0797-77-2012 【三田市】第14回三田市美術展/7月7日～11日/9:00～17:00~/無料/市民会館/0795-63-1111 【猪名川町】'93猪名川町サマーフェスティバル「盆おどり、翼のコンサート」ほか/7月31日/15:00~/無料/文化体育館、総合公園/0727-66-0001 (開催地名/日程/時間/費用/場所/問い合わせ)

(財)芦屋ハートフル福祉公社職員募集

採用予定日…看護職9月1日(11月から実施の老人訪問看護事業に従事)ヘルパー職8月1日 試験日…7月11日(日)(ヘルパー職は別途通知)

職種	雇用形態	人員	募集条件	給与条件
正看護婦	管理者	正規職員	1名 40歳まで	臨床経験必要 看護婦養成所卒(経験9年)で30歳
	看護婦	正規職員	1名 35歳まで	基準月収256,410円 経験年数10年以上 時給1,490円
ホームヘルパー	日給職員	若干名	50歳まで 50歳未満で週3～5日	経験年数10年以上 時給1,490円(標準)
	時給職員	若干名	62歳未満	時給1,000円(標準) 60歳以上は900円

■申し込み…7月9日(金)までに、市販の履歴書(写真要)に希望職種を記入し、(財)芦屋ハートフル福祉公社(浜芦屋町3-26、☎38-3122)へ郵送または持参

市民のひろば



ドライバーに声をかけるシェファーさん

停車中はエンジンを切って

前田町 キュンター・シェファー

四年前、ドイツから来日し、現在甲南、大阪学院大学でドイツ語を教えています。日本に来て驚いたことは、四季の移り変わりと美しい自然環境に恵まれているのに、自然環境を壊す原因となる車の排気ガスに対するドライバーの無神経さです。

車を長時間も停めて、だれかを待っているときや買い物のときにエンジンをかけたままの人がいます。自分の車の排気ガスを気付かないまま人に吸わせていることになり、とくに停車中に出す排気ガスは走行中のように拡散しにくいので濃度が高く、自然の環境を壊す原因となっています。

ドイツでは環境に対する意識は日本より高いと思います。少しでも停車した場合はエンジンを切るの常識になっています。そうしないとまわりの人から叱られますし、踏切で

列車の通過を待つときでも、エンジンを切るようにと標識に絵入りで注意しています。

ところが日本では、エンジンをかけたままの車が多いのでなんとかないといけないと思います。一人でもできる運動を、とドライバーへの声かけ運動をはじめました。声をかけた後、車から離れている人にはチラシをワイパーにはさんでいます。

好きな日本で、美しい自然を守るために、少しでもお役に立てばと思っています。皆さんのご協力をお願いします。

市民と行政の信頼関係を

松浜町 千葉 純一郎

昨年の夏、毎朝松浜公園でラジオ体操をした後、公園内のゴミ拾いをしました。

公園の南側にある公衆トイレの中は汚れ、悪臭、建物もかなり老朽化していました。

早速、市役所の公園緑地課に実情を訴える手紙を出しました。

すぐ返事をいただき、平成四年度中に改築計画があり、近く着工する



改築された芦屋公園南の公衆トイレ

とのことでした。

予定通り年度内に完工されました。ある自治体に「すぐやる課」が設けられ話題になったことがありました。が、芦屋市のように面積も少なく、環境の良い住宅都市では迅速な行政の対応がやりやすいと思います。

今朝(六月五日)久しぶりに公園に行き、完成したトイレの確認にかけました。

外壁も立派にでき、小、大便秘も新しく、とてもきれいになっていました。一人ひとりの市民が気の付いたことを市役所に提起し、それに行政が対応する。市民と行政の信頼関係をつくるのが美しい住宅都市芦屋づくりの原点だと思います。

ふるさと自然探訪

初夏から夏、市内で見かける草花(I)

河川敷や公園を中心に

初夏から夏にかけては、植物たちにとって最もよい季節なので、たくさん植物が花を咲かせたり、実をつけたりします。その中から夏の野の花をいくつか拾って

みました。夏の早朝、散歩などをしている道端や河川敷でツユクサの鮮やかなコバルトブルーの小花に出合います。葉に



ツユクサ

銀色の露を光らせて咲いている様子は、まさに露草の名にふさわしい清らかさです。「夏の朝」という実感を与えてくれる花です。昔は、この青色の花弁をしぼった汁で染めものをしたそうです。

ヒルガオも夏の花です。アサガオが早朝に咲いて昼に萎むの比べて、昼間ずっと咲いています。アサガオをひとまわりほど小さくした薄いピン



ヒルガオ

わたしの伝言板

- 【L.A.・コール(コーラス)】 ●日時…毎土曜日15時～17時 ●会場…青少年センター音楽室 ●会費…2000円、入会金1000円 ●連絡先…福永(☎31-0597)
- 【芦屋室内混声合唱団】 ●日時…第1、3日曜日、14時～16時 ●会場…青少年センター音楽室 ●月額…1500円、入会金1000円 ●連絡先…増田(☎22-9424)
- 【おいしいクラブ(油絵教室)】 ●日時…第1、2、3土曜日18時～21時 ●会場…市民センター215室 ●月額…5000円 ●連絡先…火置(☎31-2945、夜間)
- 【芦屋隣国を知る会】 ●日時…7月8日(木)14時～16時 ●会場…市民センター217室 ●内容…経済ジャーナリストから見た日韓新事情 ●費用…非会員800円 ●連絡先…甲田(☎22-8882)
- 【子育てを考える親の会】 ●日時…7月上旬 ●連絡先…上田(☎23-6264)
- 【内部障害者の会設立総会】 ●日時…7月11日(日)14時～ ●会場…市民センター203室 ●対象…市内の内部障害者 ●連絡先…三木(☎22-8382)
- 【フルーツとハーブのゆうべ】 ●日時…7月12日(月)、18時30分～ ●会場…ルナ・ホール、ロビー ●費用…前売り1700円、当日1900円 ●連絡先…フォーラムアシア(☎34-0254、月・水)
- 【富田砕花研究会】 ●日時…7月15日(木)14時～ ●会場…市民センター217室 ●連絡先…坂野(☎32-1553)
- 【社会福祉セミナー】 ●日時…7月17日(土)16時～18時 ●会場…芦屋みどり福祉作業所 ●内容…社会福祉士試験を学ぶ ●連絡先…大沢(☎31-4001)
- 【難聴者の会例会】 ●日時…7月18日(日)13時30分～15時30分 ●会場…福祉会館114室 ●対象…難聴者・高齢難聴者等 ●連絡先…佐藤(☎22-2617)
- 【水練学校】 ●期間…7月21日～8月20日の日曜以外27日間(雨天休校) ●時間…8時30分～11時30分 ●会場…市民プール ●対象…小・中・高生 ●費用…市内11000円、市外12000円 ●連絡先…芦屋水友会・暮部(☎23-2403)
- 【少年少女卓球教室】 ●日時…7月23、30日、8月6、20日15時～17時30分 ●会場…体育館・青少年センター ●対象…小学校4～6年、35人 ●費用…500円 ●連絡先…井口(☎22-8653)
- 【原爆絵画展】 ●日時…7月29日(木)～31日(土) ●会場…市民センターロビーほか ●連絡先…江川(☎22-0696)
- 【夏休み1日ジュニアヨットスクール】 ●日時…8月1日(日) ●会場…県立海洋体育館 ●対象…小学校5～高校生(先着10人) ●申し込み…往復はがきで伊丹一弘(高浜町8-3-1432) ●日程…8月2、5、9日(前期)、19、23、26日(後期) ●時間…3～4歳クラス・15時～16時10分、5～6歳クラス・16時20分～17時45分 ●会場…体育館・青少年センター ●費用…各2500円、前後期4500円 ●連絡先…半田(☎078-412-5902)
- 【芦屋業平ライオンズクラブ杯少年少女バドミントン大会】 ●日時…8月8日(日)9時～18時 ●会場…青少年センター ●申し込み…7月20日までに田熊(☎32-9361、18時以降)
- 【市民ハイキング】 ●日時…7月18日(日)8時、雨天決行 ●集合場所…市役所前 ●行き先…菊水山一摩耶山16キロ、健脚向 ●費用…750円 ●連絡先…大山(☎31-1923、夜間のみ)



ユウゲシヨウ

ク色の花には、飾らぬ野の花の美しさがあります。河原やフェンスの脇などによく見られます。アサガオは種子が増えますが、こちらはめったに種子はできず、地下茎で増えます。

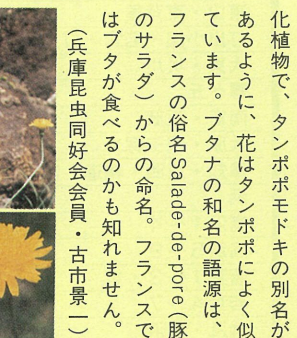

ブタナ

芦屋川の河川敷や公園などに15cm程の草丈の先にピンク色のかわいい花をつけている植物が見られます。花をよく見るとマツヨイグサに似ており、同じ仲間ユウゲシヨウという植物です。アメリカ大陸原産の帰

化植物で最近よく目につくようになりました。また公園には、細くてひよる長い茎の先に、タンポポの花をつけたような変わった姿の花がたくさん見られます。ブタナという欧州原産の帰化植物で、タンポポモドキの別名があるように、花はタンポポによく似ています。ブタナの和名の語源は、フランスの俗名Salade-potée(豚のサラダ)からの命名。フランスではブタが食べるのかも知れません。(兵庫昆虫同好会会員・古市景一)



芦屋川でホタル鑑賞会

昔、芦のしげみに蛍が飛び交い、蛍の名所として知られていた芦屋川の開森橋周辺で、六月十二、十三の両日、ホタル観賞会(芦屋川に魚を増やそう会主催)が開かれました。これは、同会が昨年九月に源氏ホタルの幼虫一万二千匹を芦屋川に放流したもので、最近、中洲の草むらに点滅が見られるようになっていました。今年で、六回目を数え、市民の間では夏の風物詩として定着し、午後七時ごろから参加者が集まり、日が落ち、街頭が消された八時ごろにはあちらこちらで光り始め、光りの乱舞が参加者の目を楽しませました。



アコちゃんだより

芦屋公園内の「歯の供養塚」前で、六月五日午後、恒例の歯の供養が行われました。芦屋市歯科医師会が昭和二十八年から毎年歯の衛生週間の行事として続けているものです。歯の供養塚としては全国に四十カ所ほどあるようですが、芦屋では、昭和四十五年に會員の手によって建てられたものです。なお、同じ敷地の右手隣には「動物塚」が並んで建てられています。当日は歯科医師や市民約四十人が集まり、虫歯等で抜いた歯、古くなった義歯などを納め、焼香しました。皆さん、日頃から髪の毛一本、歯の一本を大切にしましょう。



歯の供養 市民40人が参加