

広報

あしや

1994年 1月1日号
(平成6年)

No.650

毎月1日・15日発行

発行／芦屋市役所(広報課)

☎0797-31-2121

〒659 兵庫県芦屋市精道町7番6号

芦屋市の人口と面積

(平成5年12月1日推計人口)

人口総数	87,217	世帯数	33,732
男	40,767	面積	17.31km ²
女	46,450		



監修／大森一樹(映画監督) 撮影／山口 宏(写真家)

さわやかぱーとなー

2/88,000

一生の楽しみに

はやし ちよこ さん
林 千代子さん

はやし ちかこ さん
林 千佳子さん

書道家母娘
親王塚町在住

「娘が書を始めると申しましたときに、ちょうど私も子育てが一段落ついて、少しの時間を自由に使えるようになっていましたから、では一緒にと言うことになったんです」と千代子さん。娘の千佳子さんは、「字が見苦しくては、包み紙や手紙一通書くにも、恥ずかしい思いをすると、この道にはいったのですが、お稽古をした後の充実感がとっても好きです」

毎週親子で書道の坂本千楸先生の指導を受けて二年。ぬきつ、ぬかれつ段の上がるのを楽しみに互いに競っているとのこと。

「あれこれの雑用を手際よく片付け、無我無心で筆を持つと、とても心が落ち着きますので、一生の楽しみにするつもりです」と千代子さん。さらに言葉が続けて、「いつかは、古い中国の古典の篆書なども、できればしてみたいと思っています。何千年も昔の人と対話していると思えばロマンがありますものね」と話しながら、昨年ラポルテでの展示会に出品されたという、二人の作品を見せてくださった。

千佳子さんの作品は、お嫁入りのときに持って行けるような、無垢材の小引き出しに、俳句を扇面に書いて、配置の工夫よろしく装丁されていた。

また千代子さんの作品は、文箱に料紙の重ね継ぎを散らし、そこに俳句が優雅におさまっている。これらの俳句はともに、千代子さんのお母さんの詠まれたもの。

早春の封書の彩は薄みどり

千鶴子

芦屋に生まれ芦屋に育ったことがよかったか、などと問題にするのが、不思議に思われるほど。生粋の芦屋の、母と娘の心やすらかな一刻。

「母は七十を過ぎていますが、元気で書や俳句に積極的にとりくんでいますの、玄関に掛けてあるのも母が書いたものです。私も先では、こんなに書きたいと勉強をしています。いまは先生の宿題で精一杯ですわ」

千佳子さんはそばで、にこにこしながら「宿題が思い通りに書けなくて、苦勞して書いて持って行くと、先生にはどこで苦勞したのかすぐ分かってくださるですよ」と言葉が弾む。

東洋独自の書の勉強は、人の心にやすらぎを与え人生をなごませてくれることは確かである。

(文章・グループ芦文)

生涯スポーツの拠点として (仮称)総合スポーツセンター基本設計完成

市民の誰もが、グループでも、家族でも、一人でも、気軽に遊び感覚で利用しやすい、親しみやすい施設。それでいて本格的にも、アリーナ競技や陸上競技、球技やレクリエーション、武道などが体験でき、観覧できる施設。そんなスポーツ活動の拠点として「(仮称)芦屋市総合スポーツセンター」の基本設計が完成しました。

それは、芦屋浜の海に面し、宮川に沿い、高層住宅に囲まれた閑静なところだ建物として設計され、シーサイドタウンを象徴する、新しい芦屋の南の顔として、平成八年秋に誕生する予定です。

今回はその計画の概要をお知らせします。(完成予想図は四面に掲載) 問い合わせは、総合スポーツセンター建設担当(☎8163)へ。

センターは、アリーナ、プール、トレーニングジムからなる総合体育館と、陸上競技場、駐車場の三部門で構成されています。

まずバス道から入ってすぐに、体育館の前面広場があり、ミニ公園風にも利用できるエントランスプラザがあります。

その一角の並木づたいを、東側のプロムナードに沿って中央部まで来ると、そこには館のシンボリック空間の、エントランスホールがあり、各ゾーン利用者の交流の場としても利用していただけます。

数字データで見る 計画概要

- 面積/体育館 16,570㎡ 陸上競技場 19,079㎡
- 駐車場 21,985㎡ メインプール 25m×7コース
- メインアリーナ 55m×40m サブアリーナ 32m×23m
- 観覧席/体育館(固定席1,640 可動席1,152 仮設いす席1,900)
- 陸上競技場 1,930席
- 駐車台数/駐輪場 300台 駐車場 700台(センター利用者用 350台)
- その他/研修室定員 100人

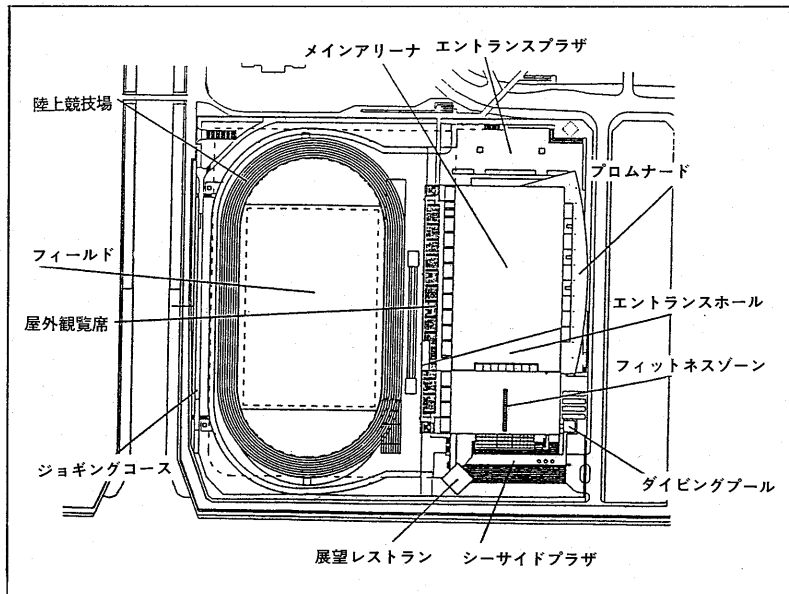

メインアリーナ等があります。メインアリーナはバレーボールコートで三面、サブアリーナは二面とれる広さで、体育館競技はほぼなんでも行うことができます。また、両アリーナとも分割利用ができます。他には研修室があり、ハイビジョンシアター風利用できるようにしています。

二階には、多目的室とプールのほかに、託児コーナー、喫茶コーナーがあり、いずれも開放感のある設計となっています。また三階は、エクササイズスタジオとトレーニングジムを持つ、陽光と海の風景を取り入れた健康的な空間です。そして、館南部には、展望レストランを配置し、外部からでも利用いただける形にしたいと考えています。その周囲には、海に面した眺望のよいシーサイドプラザがあります。

一方、陸上競技場は、第二種公認として全天候型の四百メートルトラックとその中にサッカー、ラグビーなどができる芝生を植え、多目的に活用できるようにします。

また、競技場の外部には、高木をなるべく配置し、ジョギングコースも楽しめるようにしています。そして、皆さんにご利用いただきやすいように、地下には駐輪場と駐車場を整備します。

「(仮称)総合スポーツセンター」にどうぞご期待ください。

市営住宅入居希望者の登録受け付け

市営住宅の入居希望者の登録は、1月17日(月)から2月16日(水)まで受け付けます。前回登録した人で、まだ入居できていない人も、改めて登録が必要です。空家住宅への入居は、登録後、空家が生じたときに困窮度の高い人から順にあっせんします。大東町に建設中の建替住宅は、一般住宅12戸を募集します。建替住宅への入居は、抽選で決めます。

●登録資格

家族が複数の世帯 次の①～④の全てに該当するかた
①市内に住居登録をして1年以上経過し、現在も市内に居住しているかた。または5年以上市内で勤務しているかた

②申し込み世帯全員の収入の合計が、公営住宅入居基準に合致すること

③現在、住宅に困っているかた。持ち家のかたの申し込みは認められません

④夫婦、親子を主とした同居親族があるかた
単身世帯 上記の①②③全ての資格があり、さらに次のいずれかに該当するかた

- 60歳(女性は50歳)以上のかた
- 身体障害者・戦傷病者・原爆被爆者・海外引き揚げ者・生活保護受給者であるかた

●必要書類

給与所得者の場合 平成5年分給与所得源泉徴収票

事業所得者の場合 平成4年分所得証明書(後日、平成5年分確定申告書の控えが必要)

年金所得者の場合 平成5年分公的年金等の源泉徴収票(社会保険庁からのほか)

上記のいずれかと現在の家賃の証明書

●申し込み用紙の配布と登録
申し込み用紙は1月10日(月)から配布します。用紙配布および登録受け付けは、建設部総務課住宅係(市役所北館3階、☎38-2061)へ

水道管の冬じたく

水道部工務課維持係
(☎38-2083)

●夜の冷え込みにご注意

冬期になり、夜間に気温が-4℃くらいまで降下するとき、また、氷点下の寒さが数日間続くときは、水道管が凍結、破れつする恐れがあります。

真冬に備えて、今すぐ防寒の点検をしておきましょう。

●こんな水道管が危険です

水道管が露出している、北向きの日陰にある、風あたりの強い所にあるなどの水道管は特に注意が必要です。

●防寒の方法は

保温材(取り付けの簡単な保温材は、市指定水道工事店にあります)を巻きます。手近な方法は、毛布、布などで巻き付け、その上からビニールテープで固定してください。

●凍って水道が出ないときは

凍った部分に、タオル、布などをかぶせ、その上からぬるま湯をかけてときます。(熱湯はかけないこと)

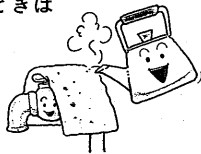

●もし破れつしたら

水道管が破れつしたら、止水栓を閉めてください。止水栓の場所がわからないときは、破れつした部分に布か、ビニールテープをしっかりと巻き付けて応急手当をしてから、水道部工務課維持係または、市指定水道工事店に連絡してください。

なお、修理代は各ご家庭の負担になります。凍結を事前に防止するよう注意し、給水装置を大切にしましょう。

CATV 広報チャンネル<9ch> 市民レポーター募集!

市の催し直撃レポート・あなたの街紹介・学校園訪問他いろいろな番組企画。あなたも参加してませんか?

●内容 広報チャンネル番組出演

●日数 1番組につき2~3日(打ち合わせから参加)

●資格 市内在住で18歳以上のかた

●定員 10人程度

●謝礼 1番組につき8,000円程度

●応募方法 1月17日(月)(必着)までに、応募動機、自己PRおよび履歴書(写真貼付)を同封し、芦屋市広報課R係(精道町7-6☎38-2006)へ。なお、応募書類は返却しません



おしゃべり音楽会

入場無料

『ビートルズ ワンスモア』

「街角に音楽を」を合い言葉にお贈りするミニコンサート第2弾!懐かしのビートルズナンバー

♪日時 2月12日(土)午後7時~8時30分

♪会場 芦屋ルナ・小ホール

♪出演 MATCH・VOX(マッチ・ボックス)

♪定員 100名(申込先着順)

♪対象 市内在住・在勤・在学の人(中学生以下は家族同伴のこと)

参加希望者は、官製はがきにて参加者全員の住所・氏名・電話番号・年齢をご記入のうえ、市民センター文化事業係(業平町8-24☎31-4995)へ。

母子家庭親子スキー

●日程 2月11日(祝)~12日(土)

●集合 7時30分、市役所北館玄関

●行き先 ハチ高原スキー場

●対象 母子家庭の親子

●定員 40人(先着順)

●費用 1人 5,000円

(スキー服・道具一式レンタル料含む)

●申し込み 1月5日(水)から電話で福祉課保護・母子福祉係(☎38-2042)へ



すこやかな長寿社会を 「高齢者保健福祉計画」の原案まとまる

市では、平成十二年度を目標年度に、サービス目標を掲げた「高齢者保健福祉計画―芦屋すこやか長寿プラン21」の原案をまとめ、市社会福祉審議会(黒住章会長)に諮問しました。

二十一世紀初めには、高齢者が四人に一人という高齢社会の到来が予測され、なかでも寝たきりや痴呆などで、介護を要する状態になりやす



あしや聖徳園での食事風景

い「後期高齢者(七十五歳以上)の人口の比率が高まると言われています。(本市における予測は表①のとおりです)その対応のため老人福祉法と老人保健法が改正され、平成五年度中に、各市町村に老人保健福祉計画の策定が義務づけられました。

表① 高齢者人口(高齢化率)

	平成4年度(%)	平成12年度(%)
65歳以上人口	11,618人(13.3)	15,732人(18.1)
75歳以上人口	4,708人(5.4)	6,112人(7.0)

これは、住民にとっていちばん身近な市町村が計画を作ることによって、保健福祉サービスの充実、施設の整備や生きがい支援対策が図られ、高齢者が、いつまでも住み慣れた地域社会で、すこやかに暮らすことを目指したものです。

計画策定にあたり、市民の皆さんのご意見をいただくため、シンポジウムの開催、すこやか福祉推進委員会(社会福祉協議会など市内二十一人団体の長で構成)での検討をはじめ、

ひとし

⑧ 芦屋採点

神戸学院大学人文学部特任教授
上村達雄

流れの中に魚影がちらついて、セキレイが無い、並木には一本一本番号がつけられ、人びとの川への愛着の深さがしのばれました。そして天井川の驚き。下に鉄道線路が走っているとは…。

次には花崗岩かと思われるどっしりした石垣を降々と組みあげた屋敷の羅列。屋敷もさることながら、その石垣の堂々とした重量感に圧倒され、ああ、これこそ芦屋だと感服したことです。

三つ目は郵便局も市役所も税務署も保健所も、すべて歩いて行ける便利さでした。何しろ住みついたのが

東京渋谷の代官山に住んでいた人間が、いきなり芦屋に住み変わって、どんなことを感じたか、それを正直に書いてみましょう。但し八年ほど前のことです。

まず感じたのは芦屋川と、その松並木桜並木のりっぱなこと。澄んだ

表② 高齢者保健福祉計画サービス目標量

項目	内容	平成4年度実績	平成12年度目標量
在宅福祉サービス	ホームヘルプサービス	利用回数(年) 10,143回 ヘルパー数(常勤換算) 21人	33,424回 84人
	デイサービス	利用回数(年) 8,220回 施設数 A・B・C型 1カ所 (痴呆性老人専用) E型 0カ所	43,913回 5カ所 4カ所
	ショートステイ	利用回数(年) 451回 ベッド数 12床	1,849回 51床
	福祉給食サービス	利用食数(年) 26,650食	62,192食
保健サービス	健康教育	実施回数 一般健康教育 33回 重点健康教育 33回	一般健康教育 125回 重点健康教育 128回
	健康相談	実施回数(年) 一般健康相談 164回 重点健康相談 46回	一般健康相談 230回 重点健康相談 50回
	健康診査	受診者数(受診率) 基本健康診査 3,428人(27.2%) 胃がん検診 1,056人(6.3%) 肺がん検診 2,956人(16.4%) 大腸がん検診 1,290人(7.2%) 子宮がん検診 1,300人(7.0%) 乳がん検診 699人(3.7%)	7,158人(50.0%) 5,727人(30.0%) 6,136人(30.0%) 6,136人(30.0%) 6,242人(30.0%) 6,242人(30.0%)
	機能訓練	利用回数(年) 465回 施設数 1カ所	8,250回 4カ所
	訪問指導	利用回数(年) 332回 保健婦数 兼務5人	11,463回 11人
	訪問口腔指導	利用回数(年) 16回 保健婦数 (訪問指導に含む)	1,026回 1人
	訪問栄養指導	利用回数(年) 0回 栄養士数 0人	1,026回 1人
	痴呆性老人訪問指導	利用回数(年) 0回 保健婦数 0人	455回 0.5人
	老人訪問看護	利用回数(年) 0回 看護婦数 0人 ステーション数 0カ所 (H5.11月 1カ所)	15,954回 20人 5カ所
	施設サービス	在宅介護支援センター	設置数 1カ所
特別養護老人ホーム		ベッド数 65床 (あしや聖徳園、ななくさ白寿荘)	194床
養護老人ホーム		ベッド数 (和風園)50床	50床
ケアハウス		ベッド数 0床	79床
老人保健施設	ベッド数 0床	157床	

老人クラブ会員、民生児童委員、福祉推進委員、ボランティアグループ等の皆さんを対象に、三十回ほどの会合を重ねてきました。

また、策定に先立ち、平成四年九月に高齢者の実態・ニーズ(意向)の調査を行い、状況の把握に努め、その結果の概要を昨年五月に本紙で紹介

しました。計画の内容は「人と人が助け合うぬくもりのある福祉社会」を基本理念に、在宅福祉、保健、施設各サービスの目標量を具体的にあげ、マンパワの確保や施設の整備を明示しています。(右表②参照)

宮塚町です。バスもタクシーも必要なし。代官山も便利でしたが、それよりもっと便利。家内をつれて市立病院へ行くのに二度だけバスに乗りました。

また、高年齢者の健康づくりや、生きがい対策、社会参加の促進、住宅や道路などのまちづくりを含めた、総合的なプランとなっています。

これらをプラスとすれば、マイナスは中途半端に都会的なところ。Dデパート、あとからできたL・P、それからファッショナブルな小店の数々、思いのほか多い画廊など、いずれも散歩がてらに立ち寄るには充分楽しいところでした。グルメのためのお店も事欠かなかったよう

市では、市社会福祉審議会から一月中をめどに答申をいただき、三月までに計画策定を行う予定です。

ただ芦屋という街の規模を考えずに言えば、選択肢が限られてしま

た古い商店街のひんやりした小暗いところを、店番のおじさんに声をかけたりかけられたりしながら、買い物に歩くのが精神衛生にはよろしか

「下水」の水質試験結果 下水処理場32-1291

項目	試験日		活性汚泥法処理による基準
	11月18日(木)	12月2日(木)	
天候	雨	晴れ	
水温(℃)	17.5	12.0	
検水名	流入水	処理水	
水温(℃)	18.0	21.8	18.0 20.0
P H	7.5	7.2	6.8 6.8
S S (mg/ℓ)	100	2	10 10
B O D (mg/ℓ)	33	8.4	97 8.9
大腸菌群数(コ/㎖)	110000	5	510000 3
備考	前日 晴れ/曇り 前々日 晴れ	前日 曇り 前々日 晴れ	

用語の説明 【PH】水素イオン濃度。酸性度を示し7が中性。7より大きいほどアルカリ性が、小さいほど酸性が強い【SS】不溶性の固形物。水質汚染の原因になる【BOD】生物学的酸素要求量。数値が高いほど有機物が多い。

広報チャンネル 番組ガイド



番組紹介
「アシビ・ミントラ」
十二月九日、ルナ・ホールで行われた「世界の先住民の国際年」記念事業を紹介いたします。
「市長 新年のごあいさつ」
今年で市長就任四年目を迎える北村市長が抱負を語ります。
なお、放送日は、一月一日から三日間。時間は、午前六時三十分、午前十時、午後一時三十分、午後五時、午後八時三十分から左記番組を変更して放送。

時間	1/3~1/16	1/17~1/31
6	00ふれあい芦屋 30特集「アイヌと琉球 アシビ・ミントラ」	00ふれあい芦屋 30特集「レッド・ブルームス展」
7	00ナレーション付き 文字放送 文字放送 (市からのお知らせ)	00ナレーション付き 文字放送 文字放送 (市からのお知らせ)
8	00美術博物館 紹介ビデオ 30身近な環境問題	00環境部啓発ビデオ 「あなたにだって できること」 30身近な環境問題
9	00障害者の自立~盲導犬	00地域おこしは人おこし

以後、9:30~13:00、13:00~16:30、16:30~20:00、20:00~23:30の時間帯で繰り返し放送します。
※なお、1/1~1/2は12月の内容・時間帯で放映します。

問い合わせ
高年福祉課(☎2044)

問い合わせ
高年福祉課(☎2044)

保健環境

芦屋病院 TEL:31-2156
 保健センター TEL:31-1586
 芦屋保健所 TEL:32-0707
 環境部総務課 TEL:38-2050
 環境保全課 TEL:38-2051
 環境サービス課 TEL:22-2155
 環境施設課 TEL:32-5391



こどもアレルギー教室の調理実習

日曜・祝日救急当番医

■内科 ▶ 9:00~17:00(芦屋市医師会 ☎32-2000)

- 1/ 1(土) 坂東診療所<外> 松ノ内町10-18 ☎32-3399
- 1/ 1(土) 上田内科 朝日ヶ丘町2-24 ☎34-1878
- 1/ 2(日) 松葉医院<内> 翠ヶ丘町1-4 ☎22-1641
- 1/ 2(日) 大谷クリニック<内、小> 朝日ヶ丘町37-30 ☎22-4460
- 1/ 3(月) 井崎医院<内> 公光町1-16 ☎22-2317
- 1/ 3(月) 京極小児科 楠町8-13 ☎31-2735
- 1/ 9(日) 広野医院<内、外> 浜芦屋町6-4 ☎23-1363
- 1/15(土) 重信医院<内、小> 西山町11-3 ☎31-2480
- 1/16(日) 井田医院<内> 茶屋之町9-14 ☎22-3861
- 1/23(日) 多田医院<内、小> 打出小槌町13-5 ☎32-3884
- 1/30(日) 坂東診療所<外> 松ノ内町10-18 ☎32-3399
- 2/ 6(日) 大谷クリニック<内、小> 朝日ヶ丘町37-30 ☎22-4460

■歯科 ▶ 9:00~12:00(芦屋市歯科医師会 ☎23-6471)

- 1/ 1(土) 稲垣歯科医院 大原町5-19 ☎22-2870
- 1/ 2(日) 宇賀歯科医院 公光町1-19 ☎22-4074
- 1/ 3(月) 橋本歯科医院 茶屋之町6-2 ☎22-3393
- 1/ 9(日) 翠ヶ丘歯科医院 翠ヶ丘町1-17 ☎22-6941
- 1/15(土) 小野歯科医院 伊勢町2-3 ☎22-3989
- 1/16(日) 岡歯科医院 船戸町4-2 ☎22-0139
- 1/23(日) 小野歯科浜風診療所 浜風町3-5 ☎23-6474
- 1/30(日) きしだ歯科医院 山手町2-12 ☎22-1723
- 2/ 6(日) 木下歯科医院 朝日ヶ丘町2-12 ☎31-1115

夜間在宅輪番 ● 時間…夜間(毎日)21時~翌7時 ● 問い合わせ…消防本部(☎32-2345)
 耳鼻いんこう科・眼科の急病診療 ● 診療日…日曜日および祝日(年始は4日まで) ● 時間…9時~16時(年始は9時~翌6時) ● 場所…尼崎医療センター(尼崎市水堂町3-15-20、☎06-436-8701)

病院便り 市立芦屋病院

■年始の外來診察業務

年始の外來診察業務は、1月4日(火)から始まります。

■パート看護婦等の募集

●職種…助産婦、看護婦、看護助手 ●年齢…50歳程度まで ●時給…1000円~1600円

芦屋病院健康教室

当病院の医師等を講師とし、身近な健康問題を取りあげて「健康教室」を開いています。ぜひ、ご参加ください。費用は無料です。

日時…1月19日(水) 午後1時30分~3時
 会場…芦屋病院 南病棟1階 講義室

●第1回 テーマ「糖尿病」

- ①糖尿病とは 医師 久保
- ②食事療法 栄養士 新谷
- ③運動療法 理学療法士 近藤
- ④薬物療法 薬剤師 鈴木

問い合わせ ● 芦屋病院総務課管理係

パパとママの育児教室

かわいい赤ちゃんのすこやかな成長のために、パパとママ、二人そろって育児教室に参加してみませんか。

2月2日(水)午前9時15分から11時30分まではじめてパパとママになる夫婦を対象に、保健センターで実施します。

内容は、赤ちゃんの発育、お風呂の入れ方などで、費用は無料、定員は10組(先着順)で予約制です。

申し込みは、1月4日(火)から電話で保健センターへ。

健康講座「脳卒中の予防について」

脳卒中は脳の血管の病気で、がん、心臓病とともに日本人の三大死亡原因のひとつです。発作後に言葉の障害や手足の運動障害といった後遺症を残すことが多く、寝たきりになることがしばしばあります。日常生活習慣を見直すとともに予防にこころがけましょう。

2月4日(金)午後1時15分から3時30分まで、富永周作医師をお迎えして、「脳卒中の予防について」の講演と、血圧測定、尿中食塩濃度測定を保健センターで実施します。定員は30人(予約制)で、費用は無料です。

申し込みは、電話で保健センターへ。

インフルエンザ予防接種

満3歳以上の保育所・幼稚園児、小・中学校の児童生徒で希望する人を対象に1月31日(月)まで芦屋市予防接種委託医療機関で実施しています。

日時については各医療機関におたずねください。費用は無料です。

問い合わせは、保健センターへ。

精神障害者家族会だより

心に病をもつ患者さんの家族のかたを対象に、1月13日(木)午後1時30分から4時まで芦屋保健所で実施します。

内容は、寺内診療所精神科医師 寺内嘉一氏を迎え、「治療について」の講演です。この機会にぜひご参加ください。

申し込みは、芦屋保健所健康課へ。

ねずみ駆除剤の配布

市では、「全市一斉ねずみ駆除運動月間(毎年2月)」にあわせて殺そ剤の無料配布をおこないます。

ご希望のかたは、1月20日(木)までに各自治会に申し込んでください。1月27日(木)、28日(金)の両日に各自治会にお配りします。

自治会が結成されていない地区のかた、追加を希望されるかた、またどぶねずみ用薬剤を希望するかたは、環境部総務課に直接申し込みください。

問い合わせは、環境部総務課へ。

こどものアレルギー教室

	日時	内容・会場
1 回 目	1月18日(火) 13:30	講演「アレルギーと冬の上手な すこし方」(講師：田原クリ ニック院長 田原義和医師) アトピー性皮膚炎、ぜんそく等 についての相談もあります。 会場…保健センター
	15:30 (託児あり)	
2 回 目	1月19日(水) 10:00	調理実習 アレルギーを予防する 「卵・牛乳・大豆を除去した献立」 ☆エプロン、ふきん持参 会場…市民センター料理室
	13:30 (託児あり)	

●定員…各回とも30人(予約制) ●費用…無料
 問い合わせ ● 保健センター

●健康だより1/1~2/4

■保健センター(阪神芦屋駅から北へ200m)

- 内容▶日時▶対象・経費・その他
- ツベルクリン反応検査▶10日/14:00~15:30 ツバ判定・BCG接種▶12日/14:00~15:30▶3カ月~4歳未満児(母子健康手帳、予防接種つづり持参)
- 1歳児健康診査▶委託医療機関で実施
- 育児相談(予約制)▶27日/9:30~11:30▶(無料)
- 三種混合・はしか▶日時は委託医療機関にお問い合わせください▶個別接種(無料)
- 1歳6カ月児健康診査▶20日/13:00~14:00▶H4.6.16~7.15生まれ(母子健康手帳持参)
- 母親学級(26日は予約制)▶12・19日/13:00~16:00 [保健センター] 26日/10:00~13:30 [市民センター]▶妊婦(母子健康手帳持参とテキスト代250円必要)2回目▶妊婦体操(ズボン持参) 3回目▶調理実習(エプロン、ふきん、材料費650円持参)
- 在宅寝たきり者訪問指導▶保健センターにお申し込みください▶在宅で40歳以上の寝たきり、またはそれに準ずるかた(無料)
- 在宅寝たきり者歯科訪問指導▶保健センターにお申し込みください▶在宅で65歳以上の寝たきり、またはそれに準ずるかた(無料)
- 肺がん検診(市民健診で実施)▶25日/9:30~10:30▶40歳以上。胸部X線。かくたん検査(必要なかたのみ900円)
- 市民健診▶25日/9:30~10:30▶16歳以上→胸部X線・血圧・検尿(無料)40歳以上→前記のほか、心電図・採血(絶飲絶食400円)
- 健康チェック(予約制)▶2月分予約受付中/9:15~▶35歳以上(成人病予防10項目5000円)
- 貧血検査(市民健診で実施)▶16歳以上(180円)
- 栄養相談(予約制)▶25日/9:30~11:00▶(無料)
- 健康相談▶18・25日/13:00~15:00▶成人を対象に医師による相談
- 胃がん検診(予約制)▶13・17・20・24・27・31日/9:15~10:30▶35歳以上(1000円)
- 子宮(頸部)がん・乳がん検診▶随時(医療機関で診療時間内の午前中)▶30歳以上の婦人。子宮(頸部)がん(1000円)乳がん(400円)
- 大腸がん検診▶受付随時(採便容器を渡し、とり方の説明)提出日:11・25日/午前中▶40歳以上(800円)
- 歯の無料相談と健診(歯科医師会館)▶19日/13:00~14:30▶歯周病疾患予防
- 献血▶今月はありません

■芦屋保健所(国道2号業平橋東へ150m)

- 4カ月児健康診査(股関節脱臼検診併設)▶12日(H.5.9.1~9.15生)、26日(H.5.9.16~9.31生)/13:00~14:30(母子健康手帳持参)
- 3歳児心の健診▶11・18・25日/9:00~10:45▶満3歳児。しつけ子育て相談
- 3歳児健康診査▶6・2/3日/13:00~14:30▶満3歳1カ月~4歳未満児。小児科・歯科・尿・栄養指導
- アルコール依存症家族会▶14日/10:00~12:00▶アルコール問題に悩んでいる家族(事前連絡必要)
- 乳幼児歯みがき教室▶5・2/2日/13:00開始▶0~6歳児。歯ブラシ・コップ・母子健康手帳持参
- 歯科保健相談▶5・2/2日/13:45~14:15▶乳幼児、妊婦、中高年、一般、高齢者の義歯等相談
- こども心の相談(予約制)▶11日/13:00~14:30▶ことばの遅れ、しつけ相談(児童精神科専門医)
- 老人精神保健相談(予約制)▶19・2/2日/13:30~14:30▶老人の痴呆、不眠等相談(専門医と保健婦)
- 心の相談(予約制)▶27日/9:30~10:30▶うつ、ノイローゼ、イライラ、社会復帰等専門医の相談
- 療育相談(予約制)▶10日/13:00~14:30▶心身障害の心配のある子ども。専門医による相談
- 一般健康相談(有料・予約制)・妊婦健康相談(無料・予約制)▶7・21・2/4日/13:00~14:00▶診察・尿・血液検査・X線・心電図・エイズ検査ほか(妊婦健康相談は尿検査など、事業所の定期健診は申し込み)
- 検便・水質検査▶毎週月・火・水曜日/9:00~12:00▶有料。特殊項目水質検査などは第1・3月曜日

ご・あ・ん・な・い

募 集

芦屋さくらまつり縁日出店希望団体
 芦屋さくらまつりを4月1日(金)から10日(日)まで行います。期間中の2日(土)・3日(日)の両日は、会場で縁日を予定しています。出店できるのは、市内商店街および公共的団体です。多数のときは協議会で選考します。

申し込みは、1月20日(木)までにさくらまつり協議会縁日担当(商工会館内、☎23-2071)へ。

ボランティア

●内容…①朗読グループのテープを視覚障害者へ複写・発送(週1回午後)②サービス着脱介助(聖徳園での入浴時、平日の午前中月1~2回) ●問い合わせ…社協ボランティア活動センター(☎32-7530)

ピッコロ劇団員

●対象…18歳以上の健康な男女で、俳優養成の課程を1年以上履修の人(未経験者除く) ●定員…20人 ●応募方法…所定の用紙に必要事項を記入(写真2枚・受験料・健康診断書・返信用封筒・作文等必要)し、2月10日(木)までにピッコロシアター内劇団員募集係(尼崎市南塚口町3-17-8、☎06-426-1940)へ持参または郵送

おしらせ

事業所のみなさんへ

製造業を営む事業所を対象に、平成5年工業統計調査を実施します。この調査は、工業の実態を明らかにするとともに諸施策の基礎資料を得るために行うもので、調査員が直接お願いに伺います。

お手数ですが、ご協力をお願いします。詳しくは、総務部総務課(☎38-2010)へ。

母子及び寡婦福祉資金の貸し付け

お子さんが高校・大学等で修学するために必要な資金および入学準備資金を貸し付けています。(償還は卒業後、無利子) 問い合わせは、福祉課保護・母子福祉係(☎38-2042)へ。

入学支度金の貸し付け

●資格…市内在住のかた(所得制限あり) ●貸付額…〔高校〕国公立3万円以内、私立15万円以内〔短期大学〕国公立6万円以内、私立14万円以内〔大学〕国公立8万円以内、私立20万円以内 ●償還期間…就学年限中(無利息) ●申し込み…1月31日(月)までに教育委員会総務課(☎38-2085)へ

美術博物館の臨時休館

美術博物館は、1月10日(月)~14日(金)まで展示替えのため休館します。詳しくは、美術博物館(☎38-5432)へ。

子育てセンター節分の会

●日時…1月31日(月)10時~11時30分 ●会場…市民センター音楽室 ●対象…6歳までの子どもと保護者 ●内容…鬼退治 ●費用…無料 ●申し込み…精道幼稚園・小穂幼稚園(毎週土曜日13時~15時) ●問い合わせ…子育てセンター(☎31-8006)

体育館・青少年センター屋外施設抽選会
 [川西運動場・中央公園野球場] ●2月使用分…1月10日(月) ●3月使用分…2月2日(水) ●4月使用分…3月2日(水)、いずれも18時から。

[テニスコート] ●2月使用分…1月11日(火) ●3月使用分…2月8日(火) ●4月使用分…3月8日(火)、いずれも9時から。

問い合わせは、体育館・青少年センター総務係(☎31-8228)へ。

平成5年度芦屋市学校保健大会

●日時…1月20日(木) 13時~15時40分 ●会場…ルナ・ホール ●テーマ…自ら健康づくりにはげむ子どもの育成をめざして(託児あり) ●問い合わせ…学校教育課(☎38-2087)

芦屋市同和教育研究大会

●日時…①1月28日(金)15時~17時 ②29日(土)13時30分~16時 ●会場…①上宮川文化センター(全体会) ②市民センター(分科会) ●内容…講演「今日の同和教育の課題-部落問題学習をどうすすめるか」 ●講師…藤里晃氏(泉佐野市立第三中学校教頭) ●その他…両日とも託児、全体会のみ手話・要約筆記あり ●問い合わせ…人権教育課(☎38-2090)へ

図書館の催し

〈折り紙教室〉
 ●日時…1月12日(水)10時~12時 ●講師…段谷貞子氏・鷹岡満寿子氏 ●内容…だるま、ふたつきの箱 ●対象…成人 ●費用…無料(折り紙、はさみ、のり持参)

〈子どもおはなしの会・絵本の会〉
 ●日時…毎週土曜、14時~15時 ●対象…3歳~小学生中心

〈金曜シネサロン〉
 ●日時…毎週金曜、13時30分~ ●内容…7日「羅生門」、14日「乱」、21日「白痴」、28日「生きる」
 詳しくは、いずれも図書館(☎31-2301)へ。

身体障害者移動相談

●日時…1月19日(水)9時30分~ ●会場…西宮市総合福祉センター ●対象…身体障害者手帳所持の肢体不自由の人 ●内容…車いす、補装具等の相談 ●問い合わせ…福祉課障害福祉係(☎38-2043)

社会福祉協議会の催し

〈痴ほう性老人相談〉
 ●日時…1月12日(水)14時~16時 ●会場…福祉会館 ●内容…専門医師による助言

〈老人健康相談〉
 ●日時…1月27日(木)14時~16時 ●会場…福祉会館 ●内容…専門医師による相談・助言

〈お茶のみ友達紹介〉
 ●日時…1月29日(土)10時~15時 ●会場…福祉会館115室 ●対象…男60歳女55歳以上の独身のかた

問い合わせは、いずれも社会福祉協議会(☎32-7530)へ。

緑化協会の催し

〈緑の相談所の開設〉
 相談所は1月12日(水)から平常どおり開設します。

〈プリムラ等を使った春の寄せ植え講習会〉
 ●日時…1月19日(水)13時~15時 ●会場…緑化協会事務所 ●費用…2000円 ●定員…先着20人 ●締め切り…1月12日(水)
 問い合わせは、緑化協会(☎38-2103)へ。

救急救命士の業務開始

平成5年12月1日から救急救命士が乗務した救急車が出勤しています。救急救命士1名が月曜日から金曜日(祝日を除く)の9時から17時30分の間、医師の指示の下、呼吸・心臓が停止した重篤傷病者に対し救命処置を行います。問い合わせは、消防本部警防課救急係(☎32-2345)へ。

1月10日は「110番の日」

110番はあなたを守るホットラインです。詳しくは、芦屋警察署(☎23-0110)へ。

こころ豊かな人づくり500人委員会 第6回阪神セミナー

●日時…1月22日(土)13時30分~15時 ●会場…川西市文化会館 ●内容…講演「心の時代、テレビ番組で学んだこと」 ●講師…東野英心氏(俳優) ●費用…無料 ●問い合わせ…阪神県民局(☎06-481-7641)

養子を育てたい人のための講座

●日時…2月5日(土)・12日(土)、14時~16時30分 ●会場…西宮市総合福祉センター2階 ●定員…夫婦15組(1人でも可) ●受講料…1組5000円(1人の場合3000円) ●問い合わせ…家庭養護促進協会(神戸市中央区楠通3-4-1、☎078-341-5046)

寄 付

(敬称略) 11/11~12/10

日赤芦屋市地区取り扱い分

[雲仙岳噴火災害義援金] > 5000円、匿名 [北海道南西沖地震被災義援金] > 2万8263円、芦屋スタンプラリー実行委員会

教育委員会取り扱い分

[教育振興のために] > A V 周辺機器3台(市立芦屋高等学校へ)、梅野剛 社会福祉協議会取り扱い分 > 5万2000円、浜芦屋コープ委員会

善意銀行

> 5000円、芦屋市スタンプラリー実行委員会

保健福祉部総務課取り扱い分

[社会福祉のために] > 3万円、芦屋米親会 > 3000円、匿名 > 6682円、アシナ・ファミリータウン白星社クリーニング

納 期

国民年金保険料1月分

問い合わせ ● 保険年金課(☎38-2063)

市県民税(普通徴収)

第4期分 1月1日~1月31日

法人市民税・事業所税

11月決算法人 1月1日~1月31日

市税の納付には、便利な口座振替をご利用ください。

問い合わせ ● 税務管理課(☎38-2015)

本紙の1月15日号は発行いたしません。次回は2月1日号になります。

毎月20日は

「阪神地域ノーマイカーデー」



第五回アース・デー 芦屋に参加しませんか

日常の身近な問題を通して、地球環境を守ることを目的として、今年もアース・デーを開催します。

統一テーマ「地球規模で考えてみませんか」にそった展示品や出店をしませんか。参加を希望される市内の団体のかた、ぜひお申し込みください。

▼日時…四月二十四日(日)

▼会場…JR芦屋駅北側(予定)

▼形式…野外、テント設営

▼締め切り…一月三十一日まで

▼要項…事務局にあります。

▼テーマ…地球規模で考えてみませんか

▼参加費…一口五千円

▼事務局…大槻町四十一

山田まで(☎2066)

十時~十六時

1・2月 大型ゴミの収集日

●大型ゴミに出す物の大きさは、灯油缶を目安にしてください

●自転車等を出す場合は必ず「不用品」と張り紙して出してください

町名・地域	1月	2月
山芦屋・西山・西芦屋	31	28
朝日ヶ丘		1
伊勢・竹園・浜芦屋・松浜	5	2
月若・三条・平田・奥池地区	6	3
茶屋之・大槻・公光・業平・上宮川	7	4
宮塚・平田北	8	5
楠・春日	10	7
六麓荘・岩園	11	8
船戸・松ノ内・清水・前田	12	9
山手・奥山・三条南	13	10
東山・東芦屋	14	11
打出小畑・若宮・打出	15	12
大東・呉川	17	14
翠ヶ丘	18	15
南宮・西蔵	19	16
大原・親王塚	20	17
津知・川西・精道・宮川	21	18
浜	22	19
高浜1~4	24	21
高浜5~9	25	22
若葉1~3・緑	26	23
若葉4~7	27	24
浜風・新浜	28	25
潮見	29	26

新春子ども映画会『11ぴきのねこ』

腹ペコの11匹のイタズラねこたちが、夢と希望を求めて冒険の旅に出ました……

☆日時 1月7日(金) 14:00~
 ☆会場 上宮川文化センター・ホール
 ☆費用 無料



問い合わせ ● 児童センター ☎22-9229

1月●阪神間のイベント情報

[尼崎市] 岩崎賀都彰スペース・アート展/1月29日~2月20日/10:00~17:00/大人・大学500円 高中小生300円/尼崎市総合文化センター美術ホール/06-487-0806 [西宮市] 小清水漸・栗本夏樹展/2月5日~3月6日/10:00~17:00/一般800円大高生600円中中小生400円/大谷記念美術館/0798-33-0164 [伊丹市] 山沢栄子展/1月4日~2月13日/10:00~17:00/一般700円大高生350円中中小生100円/美術館/0727-72-7447 [猪名川町] 全国実業団バレーボール 選抜男女リーグ猪名川大会(男子の部)/1月8日/14:00/大人1200円 子供700円/イナホール/0727-66-7400

第36回新春市民囲碁大会

新春恒例の囲碁大会を開催しますので、ふるってご参加ください。

○日時 1月23日(日)10時~(受付は9時30分~)

●会場 市民センター401室

○対象 市内在住、在勤、在学のかた

●参加費 囲碁協会会員 1,300円

一般 1,500円

中学生以下 500円

○内容 クラス別による囲碁競技会。

成績優秀者を表彰

●その他 昼食付き

問い合わせ ● 市民センター文化事業係 ☎31-4995

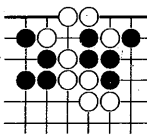

新春アコちゃんクイズ

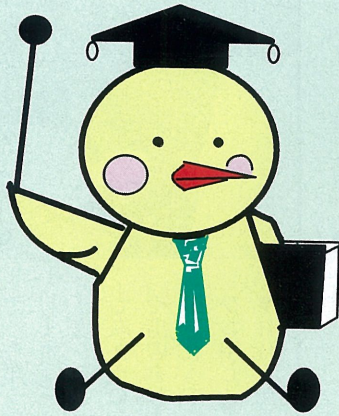

賀正

みなさん、新年明けましておめでとうございます。
 今年も「広報あしや」をよろしくお願ひします。
 さて、新年恒例の新春アコちゃんクイズです。下の絵を見てく
 ださい。野原と山と初日の出が見えますが、いま流行の3Dで見
 ると、犬が楽しそうに遊んでいるのが見えてきます。
 さて、何匹いるでしょう？これが問題です。3Dの見方を右下に
 書いていますので、頑張って挑戦してください。

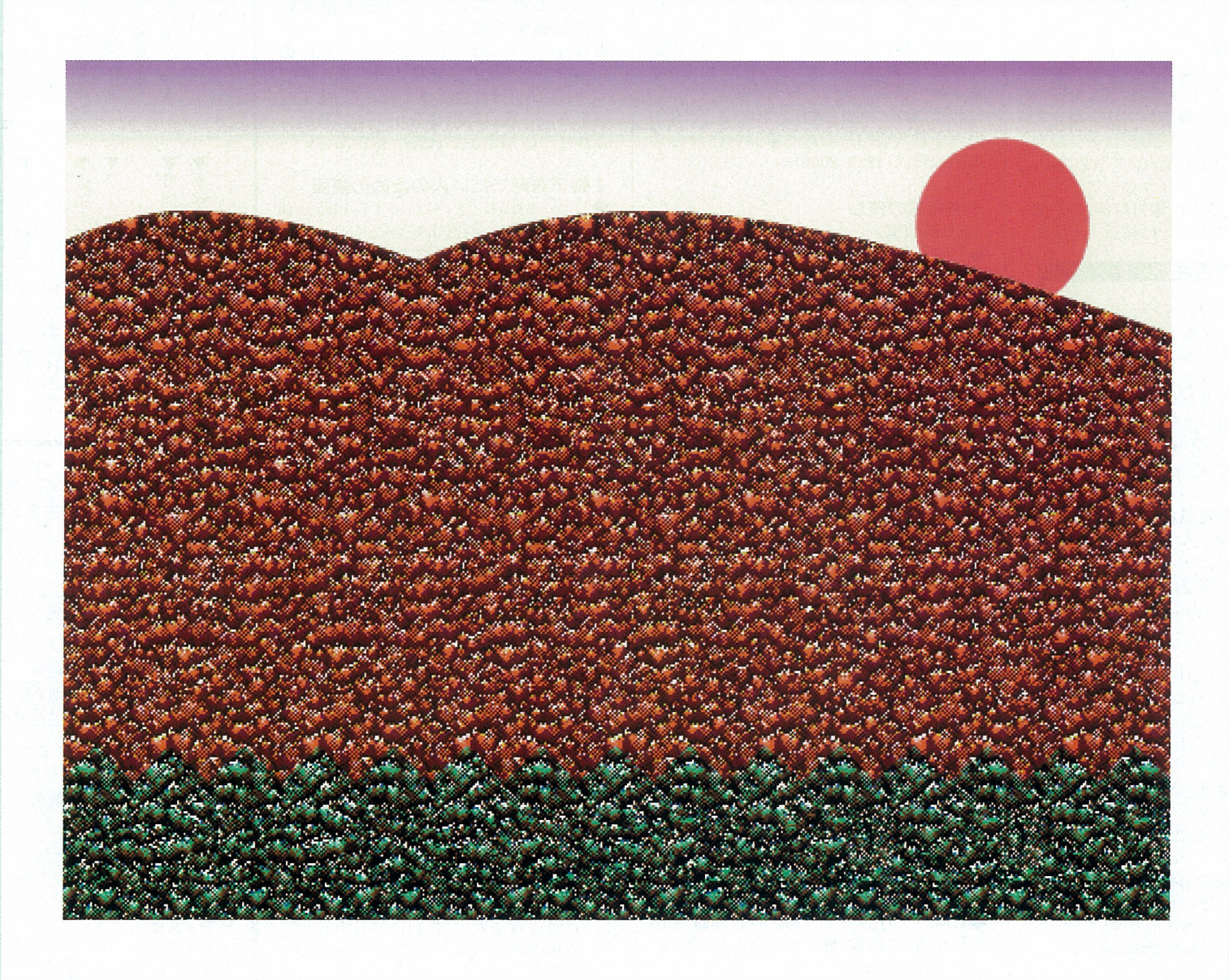

応募方法
 はがきにクイズの答(？匹)、住所、氏名、年齢、電話
 番号を記入のうえ下記までお送りください。
あて先
 芦屋市広報課(精道町7番6号)
締め切り
 1月18日(火)(当日消印有効)
賞品
 正解のかたの中から、抽選で50名様にテレホンカード
 (美術博物館提供)を進呈します。
発表
 正解は、本紙2月1日号に掲載します。当選者は、賞品
 の発送をもって、発表にかえさせていただきます。

3Dの見方を説明します

- ① 上の絵の中央部を顔から5センチくらいのところに位置させます。
- ② 目の焦点を無理に絵に合わせず、目を少し寄せ、ポーッと遠くを見るようにしてください。画像がぼやけた状態になっていけばいいのです。
- ③ 画像がぼやけた状態で、絵を少しずつ離して行ってください。そのまま数秒から数分、中央部を見つづけます。すると突然、絵の中から犬が野原でたわむれている立体画像が浮かびあがってきます。
- ④ 立体画像が見えたら、さらに絵を離してください。はっきりとした立体画像が見えてきます。さて、犬は何匹いるのでしょうか？

