

広報

あしや

1994年 4月1日号
(平成6年)

No.655

毎月1日・15日発行

発行／芦屋市役所(広報課)

☎0797-31-2121

〒659 兵庫県芦屋市精道町7番6号

芦屋市の人口と面積

〈平成6年3月1日推計人口〉

人口総数 86,944 世帯数 33,598

男 40,619 面積 17.31km²

女 46,325



監修／大森一樹(映画監督) 撮影／山口 宏(写真家)



対面式
1年生へプレゼント

精道小学校

一年生をむかえるかいで、さいしょに二年生に、くびかざりをもらいました。くびかざりには「一年生がんばってね」とかいてありました。それがとてもうれしかったです。

こんどは、チューリップをもらいました。どきどきしたけど、もらったら、ちょっとほっとしました。

それから四年生にとびだす本をもらいました。本をめくるとへんなのがとびだしたよ。とてもたのしい本だったよ。

六年生には、ふくろをもらいました。ふくろのからはながらです。ふくろは、いえでつかっています。とてももようが、かわいかった。

一年生になって、プレゼントをもらったのが、とてもうれしかったです。

おか本 さとこ

私は、今までいつも上級生をたよりにしていました。けれど、四年生になると、下級生のめんどろをみてやらなければなりません。精小子ども祭りなどの児童会の話し合いがあるので、いそがしくなると思います。

ほかにも学ぶことがいっぱいあります。今までたよりにしていたお兄さん、お姉さんのように、自分もたよりになってもらえるようにがんばります。

四年生になって楽しくなりそうです。

寺原 未紗

ぼくたちは、今度六年生になりました。学校では最高学年です。

一年生が入学してきました。一年生は、学校のことを知らないのです。いろいろなことをやさしく、教えてあげたいです。ぼくたちは、一年生とペアを組みます。これから、いっしょに児童会の活動やミニ運動会などを楽しくやっていきたいと思っています。

一年生との対面式の時は、プレゼントをあげました。精道小学校に来てよかったと思ってもらえるように、毎日楽しく通えるようにしていきたいと思っています。

ぼくたちは、六年生としての自覚を持ち、一年生と兄弟姉妹のように親しくなり、仲良く協力しながら、すばらしい精道小学校を作っていきます。

藤井 陽平

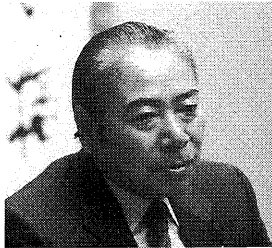

ふじき たかね
藤木 高嶺氏 プロフィール

●朝日新聞社に在職中から世界各地で探検、取材をおこなう。昭和39年に菊池寛賞受賞。堀江謙一氏や植村直己氏など冒険家たちを支援。代表作に「インディオの秘境」「解放戦線潜入記」など

●申し込み：往復はがきに(複数の講座も一枚のはがきで可)
①講座名②住所(在職者は勤務先住所)③氏名④電話番号⑤年齢
⑥性別を記入し(返信用にも住所、氏名を)郵送のこと
●期限：四月十五日(金)消印有効。応募者多数のときは抽選
(市内在住・在勤者優先)定員に満たないときは、引き続き先着
順で受け付け
●受講料：通知後、講座の初回までに公民館へ。受講料は全回通
しの金額。受講料は返金不可
●託児：無料。二歳児以上。はがきに託児希望と記入

開講記念講演会

テーマ 「冒険と日本人
—夢と挑戦のドラマ—」
講師 探検家・ジャーナリスト
藤木 高嶺氏
日時 4月23日(土) 10:30~12:00
場所 ルナ・ホール
託児 2歳児以上
参加費無料。申込み不要。
手話通訳・要約筆記あり。

公民館から時代が見える・地域が見える 春の公民館講座

早朝山歩きあり、幼児教育や人権学習、
スペイン音楽も晩の経済ゼミもやっていますよ!

芦屋のことをもっと深く知りたいひとは公民館に集まろう
公民館(市民センター内) 業平町8-24 ☎31-4995

講座名	講座内容 / 講師(敬称略)	日時・会場	定員・受講料
家族の風景	変容する家族にスポットを当て、多方面から家族とは何かを考えてみます ユング心理学からみた家族 / 河合俊雄(甲南大学) 子どもに手を上げたくるとき / 橋由子(フリーライター) ほか	5/9~7/18 全6回 月曜中心14:00~15:30 講義室	60人 500円 託児あり
親子で輝く —幼児教育学級	子供の発達と心理 / 小石寛文(神戸大学) 上手な医者のかかりかた / 京極正典(小児科医師) 子供と一緒に手遊びリズム遊び / 子育てセンター 手作りおもちゃに挑戦 / 猶原通正(神戸創造研究所主宰) ほか	5/11~7/13 全10回 水曜 10:00~11:30 203室ほか	30人 1,000円 託児あり 材料費実費
ゼミナール 経済入門	この講座は、経済学を基礎から、少人数でグループ学習します。 さあ、あなたも日本および世界経済の動きを楽しく学んでみませんか。 滝川好夫(神戸大学) ほか	5/11~10/12 全10回 水曜 19:00~20:30 217室	28人 1,000円
外国人労働者問題 —日本の国際化と人権	労働鎖国か開国か / 古家 哲(RINK事務局) 移民労働者—世界は今 / M・リングホーファー(大阪産業大学) 国際化と人権問題 / 家 正治(神戸市外国語大学) ほか	5/19~7/14 全5回 木曜 14:00~15:30 講義室	60人 500円 託児あり
スペイン音楽の世界	スペイン音楽の楽しさ / 賀来 満智子(スペイン音楽研究家) ギターとスペイン音楽 / 弘井 俊雄(ギタリスト) スペイン歌曲 / 工藤 篤子(ソプラノ歌手) ほか	5/12~8/4 全8回 木曜 14:00~15:30 音楽室	100人 1,000円 託児あり
日本思想史 —大正編 「時代に光を…」	大正時代を特徴づけた思潮の流れと思想家群像を各分野からとりあげます。 大正という時代 / 山野博史(関西大学) 大正デモクラシー・憲政の本義 / 西田毅(同志社大学) ほか	5/19~8/5 全8回 金曜中心14:00~15:30 講義室	60人 1,000円 託児あり
冒険と日本人 ちっぽけな人間の 大きな夢とドラマ	テケ三世、世界一周航海記 / 松村賢治(大阪南太平洋協会) リヤカー「たごさく号」2万6千キロの旅 / 永瀬忠志(冒険家) 植村直己物語 / 日高町「植村直己冒険館」職員 ほか	5/21~7/2 全5回 土曜 10:00~11:30 講義室・401室	60人 500円 託児あり
世界はニュース だけではわからない	時事経済解説 ①定住外国人の政治参加について / 李英和(関西大学) ②以降のテーマ・講師は直前回にお知らせします	5/28~9/24 全5回 土曜 14:00~15:30 401室	120人 500円 託児あり
ビデオで ウォッチング!	ビデオ操作と編集を覚え、あしやをテーマにした作品づくりに挑戦! カメラワークの基礎知識・ナレーションと音楽・作品発表会 / 芦屋ビデオスクエアの皆さん	5/14~11/26 全11回 土曜 13:30~15:30 講義室ほか	30人 1,000円 材料費実費
山歩きを 楽しもう	早朝の美しい空気を吸いながら、城山へチャレンジしませんか! オリエンテーション / 公民館職員 *全コースを達成された方はTATAMIサロンに優先ご招待	5/14~7/16 全10回 土曜 7:00~9:00 阪急芦屋川集合	25人 1,000円

芦屋川カレッジ (高齢者大学) 第11期生 募集 ~人生の学習はこれから~

●日程…4月20日~翌年3月15日。毎水曜日(必修コース38回、選択コース16回)
●必修コース…午前10時~11時30分(全員が受講)、情報化時代と暮らし、時事問題、経済など
●選択コース…3週間に1回、午後1時15分~2時45分
「ふるさとコース」芦屋の歴史ほか
「歴史コース」日本史を人物中心に
「文学コース」古典文学を中心に
●対象…市内在住の60歳以上で、初めて受講する人
●定員…100人(ふるさとコース…35人、歴史コース…30人、文学コース…35人)
●受講料…年間2,000円
●受け付け…4月13日(水)午前10時~正午まで、市民センター301室(定員になり次第締め切り)
【聴講生の募集】
●芦屋川カレッジの卒業生で、選択コースの1コースに限り受講可
●定員…各コース30人
●受講料…年間1,000円
●受け付け…芦屋川カレッジと同様

芦屋川セカンドカレッジ 受講生募集 ~より深い学習を求めて~

●日程…4月~翌年3月(月1回、8月・12月は休み、全10回)、月曜日または木曜日の午前10時~11時30分
●会場…市民センター401室
●応募資格…芦屋川カレッジ修了者
●定員…「歴史を彩る人たち(古代編)」コース、「美を観る眼・感じる心」コース 各100人
●受講料…年間1,000円
●受け付け…4月11日(月)午前10時~正午、市民センター301室

問い合わせは、公民館(市民センター内) 教育事業係 ☎31-4995へ。

「にほんごがっきゅう」 受講生募集

日本語の会話、読み書きの不自由な人を対象に、ボランティアが講師となり、受講生が希望する内容・教材で行っています。
●日時 毎週水曜日 AM10:00~12:00・PM1:00~4:00 ご希望の90分
●会場 市民センター
●対象 市内に在住、在勤、在学の人
●受講料 1,000円(1講座 12回)
●問い合わせ 公民館

花と緑のお医者様

Q…昨春花屋でジャノメエリカを購入しましたが、元気がありません。冬の間は部屋に入れていました。
A…エリカはツツジ科の常緑低木で酸性土壌を好みます。元気がないということなのでまず植え替えてみてください。赤玉土大5とピートモス5の割合にします。7・8月の暑い時期は日陰に移動し、夕方に散水しましょう。そうすれば元気になり、花つきがよくなります。エリカの失敗で多いのは、気候による順応のさせ方と酸性土壌に植えこまなかったためのもがほとんどです。また、立ち枯れ病になった時は、病気の株を焼却するのが安全で確実です。(岸本相談員)
問い合わせは緑の相談所 ☎34-0031水・金曜日の午前中)または緑化協会 ☎38-2103へ。

国民年金保険料が 改定されます

問い合わせ ●
保険年金課年金係 ☎38-2036

国民年金の保険料が平成6年4月から、下表のとおり改定されます。
納付書は、4月中旬に送付します。納付方法には、前納と毎月納付とがありますので、いずれかの方法で納期限(毎月月末)までに、最寄りの金融機関または郵便局で、お納めください。
口座振替をご利用のかたは、毎月20日か振替日(前納は4月20日)となっています。
まだ口座振替をご利用でないかたにも納め忘れない口座振替をお勧めします。申し込み先は、金融機関または市役所年金係です。

(単位:円)	改定後	改定前
定額(月額)	11,100	10,500
1年分	133,200	126,000
前納(割引後)	129,990	122,960
定額・付加(月額)	11,500	10,900
1年分	138,000	130,800
前納(割引後)	134,670	127,640

*付加とは希望による付加保険料

改定保険料

道路上にはみ出した 自動販売機を考えよう

問い合わせ ●
道路課 ☎31-2121内線2816
芦屋警察署 ☎23-0110

道路上にはみ出した自動販売機は、道路法並びに道路交通法に違反しているだけでなく道路を損傷したり歩行や路面排水の障害となる等の問題があり、大きな社会問題となっています。
このたび兵庫県下の全市町が道路上にはみ出した自動販売機の是正を行うため、統一的な取り組みをすることとなりました。
これに先立ち、兵庫県を始めとする道路管理者が平成6年6月末をメドに是正を行うことで大手メーカーに指導を行いました。
また、中小のメーカーや個人所有の自動販売機についても同様の取り扱いを行うことになっています。
本市におきましても、これに基づき適正に設置されるよう指導してまいります。なお、是正がなされない場合、行政処分や悪質なものについては、警察署が実態調査の上、指導、取り締まりが行われることとなっています。

JR芦屋駅での 住民票・戸籍の 受け付けを一時 中止します

問い合わせ ●
ラポルテ市民サービスコーナー ☎31-3130

JR芦屋駅「セルヴィス」が4月から工事のため1カ月間、住民票・戸籍の受付業務を中止します。
ラポルテ市民サービスコーナーに直接お越しいただくか(即時発行時間:平日の9時~17時15分) 時間内にお越しになれないかたは、ラポルテ市民サービスコーナーで行っています「取次業務」をご利用ください。
●「取次業務」
時間外(17時15分~20時)土・日、祝日(10時~20時)に申請しておけば、後日の時間外または土・日・祝日に受け取ることができます。

少年消防クラブ員募集

資格
市内在住小学3年~5年生
男女問わず
人員
15人(先着順)
締め切り
4月20日(水)

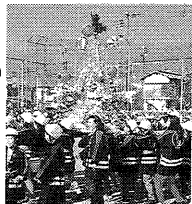

問い合わせ
消防本部予防課 ☎32-2345

春の全国交通安全運動

期間
4月6日(水)~4月15日(金)までの10日間
推進事項
最重点
「シートベルト着用の徹底」
重点
①子供・高齢者等の交通事故防止
②迷惑駐車等の締め出し
③無謀運転等の追放
問い合わせ
道路課 ☎31-2121、内線2812



フランス文化セミナー生徒募集

—5月開講—
日時 毎週水曜日、10時30分~12時
会場 芦屋市国際交流協会会議室ほか
講師 セシル・モレル氏ほか
授業料 月額5,000円
(半年ごと全納)
協会年会費 一口2,000円
申し込み方法 往復はがきに、セミナー名・住所・氏名・電話番号を記入(応募者多数のとき抽選)4月15日(金)<必着>
申し込み 芦屋市国際交流協会
(公光町5-23、☎34-6340)



平成6年度は固定資産の 評価替えの年です

税負担の調整措置があります

問い合わせ●課税課固定資産税係 ☎38-2017

固定資産税は、土地・家屋・償却資産を所有する人に課税される税金です。市税収入全体の約二十％を占め、市民税と共に、市がさまざまな行政サービスを行うための重要な財源となっています。

平成6年度は、土地と家屋の三年

ごとに行われる評価替えの年です。まず、土地の評価替えは、評価の適正化・均衡化を図ることを目的として、国土庁から示される地価公示価格等の七割程度の価格を目標に行いました。その結果、市内平均で約三・七倍の上昇率になりましたが、これは単に増税を図るためのもではありません。実際に負担していただく税金は、一挙に税負担が増えないように負担調整措置が講じられています。通常の場合毎年五％から七・五％程度の増となり、従来の評価替え時の伸びとほとんど変わらないようになります。家屋については、耐用年数の短縮等が図られ、これまで課税されていた家屋の評価額は少なくとも二％が減額されています。

都市計画法についても、土地・家屋共にほぼ同様の措置がとられますが、小規模住宅用地部分（住居一戸当たり二百㎡以下の部分）については今年度は十五％の減額を行います。

なお、固定資産課税台帳の縦覧は、四月七日から四月二十六日まで行い、同時に標準地（市内で百十一箇所）の路線価の閲覧もしていただきます。

また、平成6年度の納税通知書は五月上旬に送付の予定です。

固定資産税は、土地・家屋・償却資産を所有する人に課税される税金です。市税収入全体の約二十％を占め、市民税と共に、市がさまざまな行政サービスを行うための重要な財源となっています。

今回の評価替えに伴う実際の税負担は、具体例で示すと次のようになります。（固定資産税の税率は1.4％、都市計画法は0.3％です）

木造専用住宅1戸建（土地 160㎡、家屋 120㎡）の場合

	面積	5年度評価額	6年度評価額	上昇率	負担調整率
土地	160㎡	@111,000×160㎡ =17,760,000	@410,000×160㎡ =65,600,000	3.694倍	固定資産税 1.075 都市計画法税 1.05
家屋	120㎡	@43,600×120㎡ =5,232,000	@42,292×120㎡ =5,075,040	0.97倍	

（税額計算例）

区分	5年度	6年度	差引
土地	固定資産税 57,600 都市計画法税 39,500	62,000 44,100	4,400 4,600
家屋	固定資産税 73,200 都市計画法税 15,600	71,000 15,200	△2,200 △400
合計	185,900	192,300	6,400(3.4%増)

ひとし

① あなたの家族は？

(財)兵庫県長寿社会研究機構

家庭問題研究所研究員

清水 美知子

ことしは国連が定めた国際家族年。そのせいででしょうか、新聞や雑誌などに登場する家族の話題が、例年にくらべ多いように思われます。

「家族」という言葉から何を思い浮かべるか。学生たちにたずねると、困らん・安らぎ・心を許せる、とい

つた答えが返ってきます。「サザエさん」や「ちびまる子ちゃん」など、テレビ・アニメの仲良し家族を思い浮かべるものも少なくありません。が、現実のくらしはかならずしもイメージとは一致しないようです。

さきの学生たちに「あなたの家の困らんは？」と問うたところ、家族がそろって食卓をかこむのは、せいぜい週に一〜二回。ほとんど一人で食べる、と答えたものもありました。国際家族年のスローガンは「家族からはじまる小さなデモクラシー」とか。これはともすると、現実の家族にデモクラシーが欠けていること

第46回婦人週間記念事業 ジョイント・セミナー 「女と男の いい関係」

by市民&京都大学赤岡ゼミ

市では、四月十日から始まる婦人週間の記念事業として、市民と学生によるジョイント・セミナー「女と男のいい関係」を開催し、女性の社会進出が家庭・社会・企業にもたらすメリットは何かを探ります。同セミナーは、京都大学経済学部赤岡ゼミナールの学生たちの授業の延長線にある「経済活動への女性の

お互いの気持ちがかよあつて、これも、デモクラシーのひとつの形といえるかもしれません。

むこう一年間、家族のさまざまな姿を紹介しながら、みなさんとも考えて行きたいと思えます。

清水美知子氏
（しみず みちこ）
一九五八年兵庫県尼崎市生まれ（財）兵庫県長寿社会研究機構家庭問題研究所研究員、津田塾大学卒業、甲南大学大学院博士課程を修了。専攻は家族社会学、大阪薫英女子短期大学などで、社会学や家族関係の講義をもつ。女性・家族・社会をキーワードに、研究を続ける。

著書・論文に「女性とパートタイム労働」「新聞にみる老人観の変遷」「祖父母と孫のかかわりに関する調査研究報告書」など。

手数料の改正について

優良住宅新築認定申請手数料等について、平成6年4月1日から下表のとおり改正します。

手数料名	現行額	改正額
1 優良宅地造成認定申請手数料	70,000円	84,000円
2 優良住宅新築認定申請手数料 新築住宅の床面積合計が 100㎡以下のときは 100㎡を超え500㎡以下のときは 500㎡を超え2,000㎡以下のときは 2,000㎡を超え10,000㎡以下のときは 10,000㎡を超えるときは	5,200 7,200 10,000 29,000 35,000	6,100 8,400 12,000 34,000 42,000
3 良質住宅新築認定申請手数料 新築住宅の床面積合計が 100㎡以下のときは 100㎡を超え500㎡以下のときは 500㎡を超え2,000㎡以下のときは 2,000㎡を超え10,000㎡以下のときは 10,000㎡を超えるときは	5,200 7,200 10,000 29,000 35,000	6,100 8,400 12,000 34,000 42,000
4 住宅用家屋証明申請手数料	950	1,200

問い合わせ●1・2・3は都市計画法総務課(☎38-2071)、4は税務管理課管理係(☎31-2121内線2258)へ

「下水」の水質検査結果

下水処理場☎32-1291

項目	試験日		活性汚泥処理による基準		
	2月17日(木)	3月3日(木)			
天候	晴れ	晴れ			
気温(℃)	10.1	9.5			
検査項目	流入水	処理水	流入水	処理水	
	温度(℃)	15.0	16.2	15.1	16.7
P	H	8.1	7.4	7.3	7.0
	S	260	4	190	5
BOD	(mg/ℓ)	70	15	82	19
	大腸菌群数(コ/ℓ)	100000	0	50000	0
備考	前日	晴れのち曇り	前日	晴れ	
	前々日	曇り	前々日	曇り	

用語の説明 【PH】水素イオン濃度。酸性度を示し7が中性。7より大きいほどアルカリ性が、小さいほど酸性が強い【SS】不溶性の固形物。水質汚染の原因になる【BOD】生物化学的酸素要求量。数値が高いほど有機物が多い。

水道料金のお支払いは 便利で確実な「口座振替」で

●お留守がちなかたなどには、たいへん便利です。

●お申し込みは、預金口座届出印と、最近お支払いになった水道料金の領収書をご持参のうえ、金融機関または郵便局で手続きができます。

問い合わせ●水道部営業課料金係 (☎38-2082)

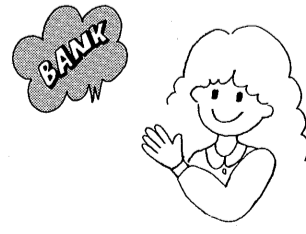

高齢者体操学級

期間 4月15日から1年間、毎週金曜日、10時～11時30分

会場 老人福祉会館

対象 市内在住60歳以上で初めて受講のかた

定員 50人

受講料 無料

申し込み 7日(木)10時から

社会福祉協議会(市民センター別館、☎32-7530)へ。印かん持参

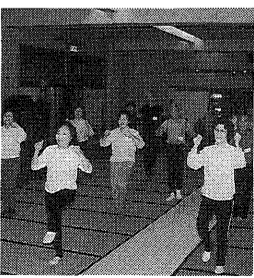

平成六年度における、私の市政に

取り組む所信の一端と、重点施策および主要な施策の概要をご説明申し上げます。私は市長就任四年目を迎えました。「市民から信頼される市政」をモットーに、市政に取り組みたいと考えています。今後、この姿勢を貫いてまいります。

芦屋市は恵まれた自然環境と、市民の皆さまのたゆまぬ努力により、良好な住宅都市として発展してまいりました。私はこれらの特性をさらに充実させ、市民すべてが、真の豊かさを実感できるまちづくりをすすめ、「さすが芦屋」と言われるような、小さくてもキラリと光るまち「小さな大都市・芦屋」を実現したいと考えています。

皆さまのご理解とご協力を心からお願い申し上げます。

こころゆたかな LIVING

学校教育の充実

教育委員会では、「時代の変化に的確に対応し、生涯学び続ける力を身につけた、こころ豊かな子ども」の育成をめざし、さまざまな施策を推進します。

私もこれを全面的に支援してまいります。

市立芦屋高等学校

平成六年度から始める男女必修による家庭科の実施、学校教育審議会の提言を受け英語・情報・普通科の三つの類型を設け、新しい教育課程の編成を行います。

身体障害者用エレベーター設置
潮見中学校に、初めて設置します。
幼児教育の充実
市立幼稚園では四歳児の学級定員を五人減らし、三十人といたします。
校舎・教室の整備
富川小学校の校舎建て替え工事に着手するほか、朝日ヶ丘小学校の校舎の外壁改修工事、市立芦屋高校の図書館分室の整備を進めます。

平成6年度 施政方針概要

2月28日に開かれた平成6年第1回定例市議会で、北村市長は、平成6年度の施政方針を表明し、「小さな大都市・芦屋」の実現に向けて今年度の決意を新たにしました。今回はその概要をお知らせします。

問い合わせ 企画課 ☎38-2005



ぬくもりのある 福祉の まちづくり

総合的な福祉施策

市民一人ひとりが健康で生きがいを持って生涯を送ることができるよう、保健・福祉医療が連携した総合的な福祉施策を推進してまいります。

高齢者福祉

二十一世紀に向け、策定いたしました「芦屋市高齢者保健福祉計画」に基づき諸施策を進めてまいります。

芦屋ハートフル福祉公社
在宅福祉サービスの大きな担い手として充実に努めます。

住宅改造成績事業
助成基準の最高
限度額を十五万円から百万円に改正し、負担の軽減を図ります。

特別養護老人ホーム
本市で一番目の特別
養護老人ホームを「社会福祉法人尼崎福祉会」により、平成六年一月に着工し来年度三月に完成する予定です。

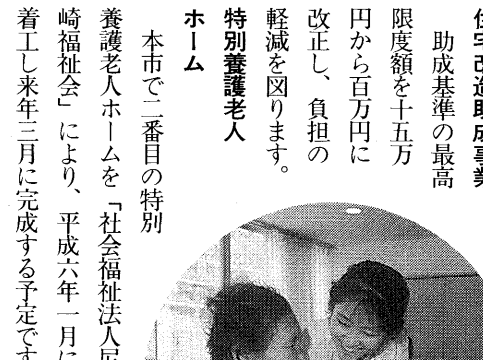

障害者および障害児の福祉

くすのきアイ・ケアセンターに専任の所長を配置し「すくすく学級」の充実を図ってまいります。

重度障害者の雇用事業の整備拡充策として「阪神友愛食品」に出資を行い、雇用の促進を図ります。

外国籍の重度障害者に対し、特別給付制度を実施します。

国民健康保険事業
保険料率の引き上げを行うとともに、最高限度額の引き上げを実施したいと考えています。

人間ドックに対する助成制度を新設し、市立芦屋病院での日帰り受診費用の一部を助成します。

乳幼児医療の助成制度
一歳児と二歳児にも適用します。

救急救命士の育成
救急救命士養成所に二名派遣し、救急隊の完全運用体制の早期実現を図ってまいります。

芦屋病院
南病棟の大規模
改修に平成五年から着手していますが、病棟の増および基準看護の種別の変更に伴い、看護婦の定数の増員を予定して定めています。



花と緑で いっばいの まちづくり

緑化の推進
十萬本植樹を緑化目標とする「花と緑いっばいのまちづくり計画」に基づき、公園の新設および再整備、道路、学校園、その他公共施設の緑化を積極的に推進してまいります。

公園の整備
仲ノ池緑地の自然保護対策を継続して実施するほか、上宮川町にも、緑地を新たに整備します。

道路緑化
駅前線緑化事業のほか、国道一号線の中央分離帯に花壇を設置するなど、より一層花と緑のまちづくりを推進します。

芦屋市環境計画の策定

「芦屋市環境計画」の策定をすすめ、より安全で快適な都市環境づくりに努めます。

環境づくりの取り組み
一層の定着を図るとともに、啓発事業としてフリーマーケット等の活動も充実してまいります。

生活環境の改善
国道四十三号および阪神高速道路沿道の生活環境改善を図るため、三市連絡協議会において関係機関へ要望します。

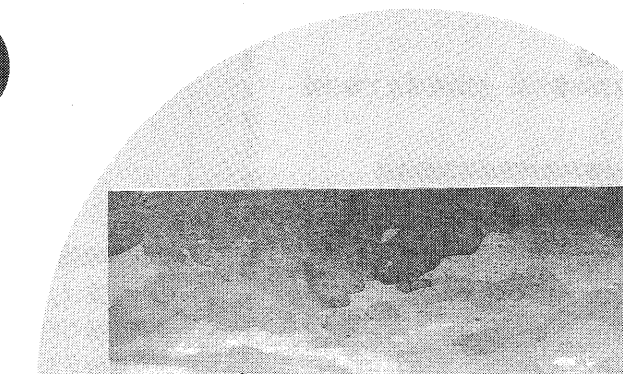

芦屋市総合スポーツセンター(仮称)の整備

スポーツを通じた生涯学習の拠点として、「(仮称)芦屋市総合スポーツセンター」を平成8年度完成をめざして建設工事に着手します。この施設は400メートルトラックなど、第2種公認陸上競技場としての機能を持つほか、サッカーやラグビーなどの屋外競技をはじめ、体育館、プールなどを備えた総合スポーツ施設として整備してまいります。

かおりたかい 文化の まちづくり

これからの時代は地域間交流が盛んになるであろうと言われております。より豊かな文化を創造し、育んでいくためにも、広く内外の都市とも交流を進めてまいります。

市民文化の振興
文化振興財団を中心として、各種文化事業の充実を図ります。

春・夏・秋の市民まつり
各まつり協議会と連携し、ふるさと事業として取り組んでまいります。

国際化の推進
国際交流推進懇話会からの最終答申に基づいて「国際交流基本計画」を策定します。

市内在住の外国人に対する情報提供として、市内英文マップの作成等、外国人のかたがたも暮らしやすいまちづくりを進めてまいります。

重点施策

緑化の推進

10万本植樹を目標に緑化の推進を積極的に進めるため、新たに六麓荘町に保護樹林を指定。隣地に3つ目の市民農園を開設します。山手町に平成8年度完成をめざし(仮称)山手緑地公園の整備を進めます。

芦屋市総合スポーツセンター(仮称)の整備

スポーツを通じた生涯学習の拠点として、「(仮称)芦屋市総合スポーツセンター」を平成8年度完成をめざして建設工事に着手します。この施設は400メートルトラックなど、第2種公認陸上競技場としての機能を持つほか、サッカーやラグビーなどの屋外競技をはじめ、体育館、プールなどを備えた総合スポーツ施設として整備してまいります。



芦屋市保健福祉総合センター(仮称)の整備

「保健・福祉・医療」の総合拠点として、「(仮称)芦屋市保健福祉総合センター」の建設工事に着手します。このセンターは、老人福祉センターをはじめ、デイサービスセンター、身体障害者福祉センター、母子・児童福祉センターなどの機能をもつほか、保健センター、休日応急診療所、芦屋ハートフル福祉公社、芦屋市社会福祉協議会も収容し、さらに、クア施設、機能回復訓練室、プールなどのほか、300人程度が収容できる多目的ホールも備えるなど、多様な機能を発揮できる施設となります。

小規模住宅用地に対する都市計画税の軽減

この軽減措置は、平成4年度から実施しておりますが、引き続き平成6年度から平成8年度までの3年間、減額割合を減減方式により実施してまいります。

その他の 主な施策

本年は「本市での音楽ホールのあり方」について調査委託を実施し、検討の参考にいたします。

女性施策
精進小学校北側に仮設ですが「女性センター」開設し、男女共生に関わる講座等の事業を実施いたします。

音楽ホール
本年は「本市での音楽ホールのあり方」について調査委託を実施し、検討の参考にいたします。

女性施策
精進小学校北側に仮設ですが「女性センター」開設し、男女共生に関わる講座等の事業を実施いたします。

人権意識の高揚
さまざまな人権問題に対し、効果的な啓発をめざして、引き続き努力してまいります。

年次的に個人給付的事業の縮小・廃止を含め、引き続き公正な同和行政を進めてまいります。

商工業の育成
商工会とも連携しながら、事業者の意識の高揚を図り、地域商業の発展に努めてまいります。

広報活動の充実

日常生活に役立つ情報をまとめた「市民べんり帳」を作成し、全世帯にお届けします。

CCAの広報チャンネルを通じて行政情報の提供を実施していますがさらに積極的な活用を図ります。

行政体質の改善

多様化する市民ニーズに適切に対応するため、職員の人資向上、時代に相応した組織の改編など、行政体質の改善に努めてまいります。

職員の資質向上

研修事業として階層別研修や派遣研修を引き続き実施するほか、国際化に対応できる人材を育成するため専門研修機関への派遣も実施します。

効率的な財政運営

平成六年度の財政状況は、長期化した不況の影響から厳しい状況にありますが、より一層経費削減と各種基金の活用など、効率的な財政運営に努めてまいります。

広報チャンネル番組ガイド 9CH

放送開始時間	4/4~4/17 番組内容	4/18~4/30 番組内容
06:00	あしやNOW前半	あしやNOW後半
06:30	09:30 12:30 15:30 18:30 21:30	緑さん、花子さんお元気ですか - ランの株分け -
06:50	09:50 12:50 15:50 18:50 21:50	文字放送 一大型ごみ収集日、救急当番医 -
07:00	10:00 13:00 16:00 19:00 22:00	国際チャレンジャーアワー
07:30	10:30 13:30 16:30 19:30 22:30	紹介します うちの花族①② 紹介します、うちの花族③
07:50	10:50 13:50 16:50 19:50 22:50	文字放送 一健康カレンダー、お知らせ -
08:00	11:00 14:00 17:00 20:00 23:00	公民館で会いましょう「公民館のあゆみ展」 -
08:30	11:30 14:30 17:30 20:30 23:30	海の安全を守る男たち 科学する楽しみ
08:50	11:50 14:50 17:50 20:50 23:50	文字放送 一図書館、公民館、ルナ・ホール、美術館の催し -

あしやNOW前半
*フレッシュリポート
「広報あしや」の表紙が変わりました
*今の動き
自転車等放置禁止区域の指定変更
あしやNOW後半
*フレッシュリポート
「さくらまつり」
*今の動き
市役所前広場と自転車駐車場の完成

国際チャレンジャーアワー
5月28日(土)に開催される'94国際チャレンジャーの概略や歴史・ルールなどを紹介。また対戦相手のカナダ、ナイミオ市や海外のチャレンジャーの模様も紹介します。
-みんなで成功させよう!-

広報チャンネルに関する問い合わせ 広報課 ☎38-2006 / C A T V 加入に関する問い合わせ C C A ☎0120-181-344 (フリーダイヤル)

人間の条件展

—私たちは、どこへ向かうのか—
現代美術を通じて、未来に生きる人間にとって大切なものは何かを問いかけます。
4月9日(土)~5月29日(日)10:00~17:00
月曜休館 (入館~16:30)
一般800円/大高生600円
中小生無料 (市内在住の65歳以上の人および心身障害者は半額)
問い合わせ
美術博物館 ☎38-5432

芦屋市立美術館買上賞50万円 第47回芦屋市展作品募集

会期 6月8日(水)~6月19日(日) 9:00~21:30
火曜休館、日曜17:00~最終日15:00まで
会場 市民センター (ロビー、小ホールほか)

作品搬入日 6月5日(日)10:00~16:00
部門 洋画およびその他、日本画、写真、彫塑、工芸(自作、未発表作品のみ)
出品手数料 一部門2点以内 1200円
詳しくは募集要項(4月中旬発行予定)参照
問い合わせ 市民センター文化事業係 ☎31-4995

審査員
伊藤健郎・上野智祐
寛 信雄・金常 清
木村敏・小松新一郎
嶋本昭三・白髪一雄
新谷秀紀・鷺見康夫
滝沢達平・田中壽児
中山 巖・堀尾貞治
前川 強・正延正俊
松田 豊・村上三郎
元永定正・山崎つる子
山田晴彦・吉田裕郎
吉原通雄 (敬称略)

TATAMI サロン

4月の催し
映画会
「ジャイアント・ベビー」
日時 4月9日(土)19:00~20:30
会場 老人福祉会館 (市民センター別館1階)
対象 幼児~小学生
定員 100人
当日先着順、申し込み不要
問い合わせ 公民館 (☎31-4995)

ボランティア募集
あなたも事業の企画をしませんか
映画会・音楽会などの企画運営に興味のあるかたを募集しています
活動日数 月2回程度
募集人数 市内在住・在勤・在学の高校生以上、若干名
謝礼 なし。交通費程度支給
締め切り 4月20日までに直接来館

保 PRESEVATION OF HEALTH 健

芦屋病院 TEL:31-2156
 保健センター TEL:31-1586
 芦屋保健所 TEL:32-0707

病院便り

■芦屋病院健康教室

当病院の医師等を講師とし、身近な健康問題をとりあげて「健康教室」を開いています。

ぜひ、ご参加(費用無料)ください。

第4回テーマ「家庭でできる救急医学」

司会 小児科 田平公子医師

①小児を対象として 小児科 名越淑子医師

②高齢者を対象として 内科 松村 到医師

日 時…4月20日(水) 午後1時30分～3時

会 場…芦屋病院 南病棟1階 講義室

■パート看護婦の募集

●職種…助産婦、看護婦 ●年齢…50歳程度まで ●時給…1200～1630円

問い合わせ●芦屋病院総務課管理係

日曜・祝日救急当番医

■医科▶9:00～17:00(芦屋市医師会☎32-2000)

4/ 3(日) 野津医院(神) 精道町6-10-101 ☎32-0272

4/10(日) 荻野医院(内) 公光町4-17 ☎23-6226

4/17(日) 山下医院(外、内) 川西町2-25 ☎22-5124

4/24(日) 芦屋セントマリア病院(外、内) 大原町5-20 ☎23-1771

4/29(金) 本田外科胃腸科 宮川町5-11 ☎31-2221

5/ 1(日) 片岡外科医院 船戸町4-1-405 ☎38-2655

5/ 3(火) 岡内科小児科医院 岩園町5-18 ☎23-0401

5/ 4(水) 北井内科クリニック春日町23-8-103 ☎38-4188

5/ 5(木) 福岡外科医院 津知町3-12 ☎31-5588

■歯科▶9:00～12:00(芦屋市歯科医師会☎23-6471)

4/ 3(日) 明石歯科医院 公光町9-6 ☎31-1560

4/10(日) 岡田歯科医院 浜町3-7 ☎22-3107

4/17(日) 聖愛歯科医院 春日町1-11 ☎32-0356

4/24(日) 池沢歯科医院 松ノ内町3-9 ☎32-1780

4/29(金) あらまき歯科医院 川西町15-20 ☎34-6483

5/ 1(日) 多田羅歯科医院 東芦屋町1-5-101 ☎32-1913

5/ 3(火) にしき歯科医院 浜町2-11-101 ☎23-6430

5/ 4(水) 仁木歯科医院 大東町10-9-1 ☎32-6544

5/ 5(木) 坪内歯科医院 精道町6-10-103 ☎22-1712

夜間在宅輪番●時間…夜間(毎日)21時～翌7時●問い合わせ…消防本部(☎32-2345)
 耳鼻いんこう科・眼科の急病診療●診療日…日曜日および祝日●時間…9時～16時●場所…尼崎医療センター(尼崎市水堂町3-15-20、☎06-436-8701)

健康メモ 1日1万歩 楽しく歩きましょう

暖かくなり歩くのに良い季節です。若さを保ち成人病を予防するため1日1万歩を目標に積極的に歩きましょう。歩くことは、心肺機能を高め、体脂肪量を減少させます。毎日の買い物に少し遠回りをして歩いていたり、15分早起きしてバスに乗る時間などを歩いてもいいでしょう。楽しく歩くためには、靴も大切です。はき心地のよい底がソフトで軽いものが最適です。歩くときは大きく手を振り、さっそうと歩きましょう。



●「すくすく離乳食教室」を始めます

離乳食を上手に進めたいと思っておられるお母さん!! 「離乳」はお乳以外の食物を赤ちゃんの「飲みこむ力」、「噛む力」、胃や腸の「消化する力」の発達に従って徐々に無理なく移行するための練習の事です。あせらず、のんびり満1歳ごろには幼児食が食べられるように進めたいですね。

月齢にあわせてぜひご参加ください。問い合わせは、保健センターへ。

(前～中期)	(後期) 予約制
毎月第2水曜日 午後1時～2時30分 芦屋保健所栄養実習室 対象：4～5カ月児 試食あり	隔月第3水曜日 午前10時～12時 市民センター料理室 対象：8～9カ月児 調理実習と試食 エプロン・ふきん持参
平成6年 4月13日(水) 5月11日(水) 6月 8日(水) 7月13日(水) 8月10日(水) 9月14日(水) 10月12日(水) 11月 9日(水) 12月14日(水)	5月18日(水) 7月20日(水) 9月21日(水) ※ 11月30日(水)
平成7年 1月11日(水) 2月 8日(水) 3月 8日(水)	1月18日(水) 3月15日(水)
☆いずれも費用は無料 ※変則日	

●骨髄移植推進事業にご協力を

この事業は、白血病・再生不良貧血の治療法の一つである骨髄移植のための骨髄提供者を募り、一人でも多くのかたがたに役立ててもらえるよう骨髄移植を推進しています。提供者を待っています。問い合わせは、芦屋保健所へ。

ご協力ください 愛の献血車がまいります

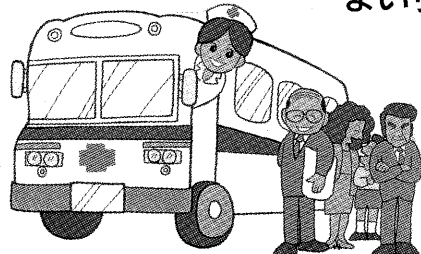

- 選べます
- 200ml献血
- 400ml献血
- 成分献血

●グループ献血にご協力を

永年にわたる献血運動への貢献に対して、甲南高等学校と県警察学校が日本赤十字社から表彰されました。また、平成5年度中の献血運動にご協力いただいたグループ・団体は、(株)ダイエー芦屋浜店・ライオンズクラブ(芦屋・芦屋東、芦屋業平)・海技大学校・甲南高等学校・県立芦屋高等学校・県立芦屋南高等学校・市立芦屋高等学校・朝日ヶ丘小学校PTA・岩園小学校PTAです。

今後、献血にご協力いただけるグループ・団体がありましたら保健センターまでご連絡ください。

●「1歳児健康診査」満1年たちました

対象者の約80パーセントの子どもが健診を受けています。健診結果は順調に発達されている子どもがほとんどですが、お母さんは健診を受けて先生に「順調ですよ」といわれてひと安心といったところでしょうか。

経過観察するものとしてアトピー体質の子どもが多くなっています。ほかにヘルニア、停留こう丸、斜視などがありますが、専門医で経過をみていたり、また紹介されたりしています。

保健センターでは、毎月1回予約制で育児相談を行っています。ちょっとした育児の悩み、食事の悩みなど相談にいられています。どうぞ、ご利用ください。

保健センター

阪神芦屋駅から北へ200m

内 容	日 時	対象・経費・その他
ツベルクリン反応検査 ツ反判定・BCG接種	4日 6日 13:30～14:30	3カ月～4歳未満児(母子健康手帳、予防接種つづり持参)
1歳児健康診査	委託医療機関で実施	
育児相談(予約制)	28日 9:30～11:30	(無料)
1歳6カ月児健康診査	21日 13:00～14:00	H4.9.16～10.15生まれ(母子健康手帳持参)
母親学級	13・20日 13:00～16:00 27日(予約制) 10:00～13:30	母子健康手帳とテキスト代250円持参、2回目→妊婦体操(スポン持参)、3回目→(市民センター)調理実習、材料費650円持参
在宅寝たきり者訪問指導	保健センターにお申し込みください	在宅で40歳以上の寝たきり、準ずるかた(無料)
在宅寝たきり者歯科訪問指導		在宅で65歳以上の寝たきり、準ずるかた(無料)
市民健診(肺がん検診40歳以上)	26日 9:30～10:30	16歳以上・胸部X線・血圧・検尿(無料)40歳以上・前記の他 心電図・採血(絶飲絶食400円)
貧血検査		16歳以上(100円)
健康チェック(予約制)	5・11・12日 9:15～	35歳以上(成人病予防10項目6500円)
栄養相談(予約制)	26日 9:30～11:00	(無料)
健康相談	19・26日 13:00～15:00	成人を対象に医師による相談
胃がん検診(予約制)	4・7・14・18・21・25・28日/9:15～10:30	35歳以上(1000円)
子宮(頸部)がん・乳がん検診	随時(医療機関で診療時間内の午前中)	30歳以上、子宮がん(1000円)乳がん(400円)
大腸がん検診	受付随時、提出日:12・26日/午前中	40歳以上(800円)、排便容器を渡し、とり方の説明
歯の無料相談と健診	20日 13:00～14:30	(歯科医師会館)
献血	9日 10:00～15:30	ダイエー芦屋浜店前
すくすく離乳食教室	前期 13日 13:00～14:30	(保健所) 4～5カ月児(無料)
	後期	今月はありません (市民センター) 8～9カ月児(無料)・予約

健康カレンダー

4/1～5/2

芦屋保健所

国道2号業平橋東へ150m

内 容	日 時	対象・経費・その他
4カ月児健康診査(股関節脱臼検診併設)	13日 27日 13:00～14:30	H.5.12.1～12.15生 H.5.12.16～12.31生 母子健康手帳持参
3歳児心の健診	12・19・26日 9:00～10:45	満3歳児 しつけ子育て相談
3歳児健康診査	7日 13:00～14:30	満3歳1カ月～4歳未満児 小児科・歯科・尿・栄養指導
アルコール依存症家族会	8日 10:00～12:00	アルコール問題に悩んでいる家族(事前連絡要)
乳幼児歯みがき教室	6日 13:00開始	0～6歳児、歯ブラシ・コップ・母子健康手帳持参
歯科保健相談	6日 13:45～14:15	乳幼児、妊婦、中・高年、一般、高齢者の義歯等相談
こども心の相談(予約制)	12日 13:00～14:30	こどもの遅れ、しつけ相談(児童精神科専門医)
おとしよりの心の相談(予約制)	20日 13:30～14:30	老人の死にほつ、不眠等相談(専門医と保健婦)
心の相談(予約制)	5日 13:30～14:30	うつ、ノロセ、イライラ 社会復帰等専門医の相談
療育相談(予約制)	11日 13:00～14:30	心身障害の心配のある子ども、専門医による相談
一般健康相談(有料・予約制)・妊婦健康相談(無料・予約制)	8・22日 13:00～14:00	診察・尿・血液検査・X線・心電図・エイズ検査ほか(妊婦相談は尿検査等、事業所の健診は申し込み)
検便・水質検査	毎週月・火・水曜日 9:00～12:00	有料。特殊項目水質検査などは第1・3月曜日

ごあんない REPORT

募 集

緑化委員

●応募資格…市内在住で18歳以上の男女
●任期…5月1日～7年3月31日●活動内容…民間緑化の推進と啓発、月1回の報告書提出等●謝礼…月額2000円●定員…各小学校区2人計18人 ●応募方法…規定の応募用紙に記入のうえ、4月20日(水)までに緑化協会(☎38-2103)へ。消印有効

おしらせ

自転車・ミニバイクで市役所へ来られるかたへ

市役所北側に新しくできました阪神芦屋駅南自転車駐車場をご利用ください。整理の都合上、自転車は1回100円、ミニバイクは1回200円を納めていただきますが、用務先で確認印を受けていただきますと、料金は返還いたします。問い合わせは、管財課(☎38-2013)へ。

図書館の休館日などが5月から変わります

[本館]休館日が毎週火曜日から月曜日に変わり、毎月第1火曜日が休館日となります。また、土曜日の閉館時刻が午後6時から午後5時になります。
[分室]開室日が月水金土曜日から水木金土曜日の連続開室になります。また、閉室時刻が午後4時30分から午後5時まで30分延長されます。問い合わせは、図書館(☎31-2301)へ。

就学奨励費の申請

市立の小・中学校に就学している児童、生徒の保護者で、生活保護を受けている人、または生計を維持する人の年間所得額が基準額以下の人に、学用品費・校外活動費・修学旅行費などの援助を行っています。まだ申請されていない人は至急各学校へ申請してください。詳しくは、教育委員会総務課(☎38-2085)へ。

市奨学金申請の受け付け

経済的な理由により修学が困難な人を対象に平成6年度の申請を受け付けます。資格は①高等学校、高等専門学校、大学または盲学校、ろう学校、養護学校の高等部、もしくはこれに準ずる学校の高等部に在学していること②申請者の生計を維持する人が市内に住所を有し、その人の年間所得が基準額以下であること。4月30日(土)までに、市内の公立高校に在学している人は各学校へ、他の人は教育委員会総務課(☎38-2085)へ申請してください。

スポーツ活動の表彰

平成5年度県大会以上の公認のスポーツ大会で3位以上の成績をおさめた人、またスポーツ振興に顕著な功績のあった人

は4月25日(月)までに申請してください。問い合わせは、社会教育文化課(☎38-2091)へ。

老齢福祉年金証書の提出を

4月期(4月11日から郵便局で)の年金を受け取られましたら、年金証書を4月28日までに市役所へ提出してください。また、老齢福祉年金を受けているかたで、福祉年金以外に老齢・退職・遺族・障害等の公的年金や恩給を受けているかたは、年金額改定通知書や恩給証書がお手元に届きましたら、市役所へ持参してください。問い合わせは、保険年金課年金係(☎38-2036)へ。

市民文化祭(展示関係)参加説明会

●日時…4月15日(金)①14時30分～②18時30分～ ●会場…市民センター203室 ●その他…参加決定団体は使用料を免除。ホール使用団体は決定済 ●問い合わせ…市民センター文化事業係(☎31-4995)

「土地月間」不動産の無料相談会

●日時…4月10日(日)10時～16時(9時30分から地価動向に関する講演) ●会場…神戸新聞会館6階会議室(神戸市中央区雲井通7-1-1) ●相談員…協会所属の不動産鑑定士 ●問い合わせ…(社)兵庫県不動産鑑定士協会(☎078-331-5151)

身体障害者移動相談

●日時…4月13日(水)9時30分～ ●会場…西宮市総合福祉センター ●対象…身体障害者手帳所持の肢体不自由のかた ●内容…車いす、補装具等の相談 ●問い合わせ…福祉課障害福祉係(☎38-2043)

兵庫県盲婦人家庭生活訓練事業

●対象者…視覚障害の身体障害者手帳所持者 ●講習期間…5月6日(金)～7月15日(金)延べ6回 ●会場…市民センター301室 ●内容…料理教室・コーラスほか ●費用…材料費半額負担および昼食費自己負担 ●申し込み…4月15日(金)までに福祉課障害福祉係(☎38-2043)

公民館ギャラリーのご案内

[清水正策・清水瑞恵展]
●会期…4月1日(金)～11日(月) ●内容…書・画・陶の展示
[芦屋こども美術研究会作品展]
●会期…4月20日(水)～5月2日(月) ●内容…お絵かきと工作の展示
問い合わせは、公民館(☎31-4995)へ。

児童センターの催し

[親子自然教室]
休日に年6回、野外で植物や昆虫などの観察・採集を行います。対象は小学生と保護者で、定員30組(先着順)、無料です。
[小中学生トランポリン教室]
トランポリンを楽しみながら、スポーツの基礎体力を育てます。対象は小学1年から3年生で、募集人数10人(先着順)です。
●期間…4月15日(金)から1年間、毎週金曜日15時15分～16時45分 ●会場…上宮川文化センター・ホール ●参加費…無料
[トランポビクス教室]
音楽に合わせてジョグ(器具)の上で楽しく体を動かします。対象は①幼児(4歳

～)と保護者②小学1年から3年生です。
●募集人数…①15組②15名 ※各先着順 ●期間…4月20日(水)から1年間、毎第1・3水曜日①14時～15時15分②15時30分～16時45分 ●会場…上宮川文化センター・ホール ●参加費…無料
申し込みは、いずれも4月6日(水)から児童センター(☎22-9229)へ。

図書館の催し

[折り紙教室]
●日時…4月13日(水)10時～12時 ●会場…図書館2階・集会室 ●対象…一般成人
[子どもおはなしの会・絵本の会]
●日時…毎週土曜、14時～15時 ●会場…図書館1階・おはなしのへや、よみきかせのへや ●対象…3歳～小学生中心
[金曜シネサロン]
●日時…毎週金曜、13時30分～ ●会場…図書館2階・集会室
問い合わせは、図書館(☎31-2301)へ。

痴ほう性老人相談

●日時…4月13日(水)14時～16時 ●会場…福祉会館 ●内容…専門医師の助言 ●問い合わせ…社会福祉協議会(☎32-7530)

お茶のみ友達紹介

●日時…4月16日(土)10時～15時 ●会場…福祉会館115室 ●対象…男60歳女55歳以上の独身のかた ●問い合わせ…社会福祉協議会(☎32-7530)

緑化協会の催し

[フワワーボールのつり鉢作り講習会]
●日時…4月20日(水)13時～14時30分・15時～16時30分 ●会場…緑化協会事務所 ●講師…野田輝雄氏 ●費用…3500円 ●定員…先着各15人 ●締め切り…4月13日(水)
[ランの株分け講習会]
●日時…4月21日(木)10時～12時・13時～15時 ●会場…緑化協会事務所 ●講師…相談員 ●費用…300円(植替鉢持参) ●定員…先着各15人 ●締め切り…4月14日(木)
問い合わせは、緑化協会(☎38-2103)へ。

寄 付

(敬称略) 2/10～3/9

保健福祉部総務課取り扱い分
[社会福祉のために]▷5000円、匿名▷3000円、匿名▷5万円、匿名▷100万円、増山商事(株)フィッシングマックス代表取締役社長 増山隆英
日赤芦屋市地区取り扱い分
[雲仙岳噴火災害義援金]▷5000円、匿名
教育委員会取り扱い分
[教育振興のために](みどり学級へ)▷電動ドリル、噴霧器、寺片禎康▷ヤマハキーボード、芦屋東ライオンズクラブ▷加湿器、芦屋手工芸協会(宮川小学校へ)▷淡水魚類等、後藤恭朗
社会福祉協議会取り扱い分
▷1万円、大藤よし枝▷7531円、東天閣▷1万円、T夫▷3000円、匿名
(敬称略) 9/10～12/8
芦屋ハートフル福祉公社取り扱い分
▷1万2000円、匿名▷2000円、小野平二▷500万円、永谷澄代他2人▷10万円、宇佐美敏子▷10万円、匿名▷1万円、宮川茂▷3万円、有馬初▷100万円、棚橋利夫

ENVIRONMENT

環境

- 環境部総務課 TEL:38-2050
- 環境保全課 TEL:38-2051
- 環境サービス課 TEL:22-2155
- 環境施設課 TEL:32-5391



●フリーマーケットが開かれます
市民のみなさんが集まってフリーマーケットが行われます。今回は第5回アースデーの一環として行われ、家庭で使わなくなった品物や種々の本が提供されます。ご家族そろってご来場ください。
日時 4月17日(日)11時～14時(雨天中止)
会場 ベティストリアンデッキ (J芦屋駅北側 ラポルテ広場)
問い合わせ ●環境保全課

4・5月 大型ゴミの収集日
大型ゴミに出す物の大きさは、灯油缶を目安にしてください。また、自転車等を出す場合は必ず「不用品」と張り紙をしてください。

町名・地域	4月	5月
山芦屋・西山・西芦屋	25	23
朝日ヶ丘	26	24
伊勢・竹園・浜芦屋・松浜	27	25
月若・三条・平田・奥池地区	28	26
茶屋之・大樹・公光・葉平・上宮川	1 29	27
宮塚・平田北	2 30	28
楠・春日	4	2 30
六麓荘・岩園	5	3 31
船戸・松ノ内・清水・前田	6	4
山手・奥山・三条南	7	5
東山・東芦屋	8	6
打出小槌・若宮・打出	9	7
大東・呉川	11	9
翠ヶ丘	12	10
南宮・西蔵	13	11
大原・親王塚	14	12
津知・川西・精道・宮川	15	13
浜	16	14
高浜1～4	18	16
高浜5～9	19	17
若葉1～3・緑	20	18
若葉4～7	21	19
浜風・新浜	22	20
潮見	23	21

平成6年度 第4回 親子ハイキング

日時 5月5日(木)9時～15時30分(雨天の場合中止)
内容 阪急芦屋川から芦屋川本谷右岸道ハイキングコースを歩き、青少年野外活動センターではごんごう炊きさんとオリエンテーリング
対象 小・中学生を含む親子100人(応募者多数のとき抽選)
参加費 1人200円
申し込み はがきに、親子ハイキング参加希望・住所・参加者氏名・性別・学校名・学年・年齢・電話番号を記入し、4月20日(水)必着までに体育館・青少年センター・青少年育成係(川西町15-3、☎22-0358)へ

4月●阪神間のイベント

[尼崎市]尼崎市緑化大会/4月29日/10:00～12:00/無料/尼崎市都市緑化植物園/06-489-6530 [西宮市]百年前の表現/4月23日～5月22日/10:00～17:00/800円ほか/大谷記念美術館/0798-33-0164 [伊丹市]柿衛文庫特別展「俳人の肖像」/4月9日～5月15日/10:00～17:00/700円ほか/柿衛文庫/0727-82-0244 [宝塚市]第6回花と緑のフェスティバル/4月29日～5月1日/9:00～17:00/無料/武庫川河川敷公園/0797-71-1141 [川西市]源氏まつり懐古行列/4月10日/13:30～16:00/無料/多田神社周辺/0727-40-1111 [猪名川町]第7回レンゲまつり/4月24～25日/10:00～16:00/無料/猪名川町万善/0727-66-0001
(行催事名/日程/時間/費用/場所/問い合わせ)

2001年県民フォーラム参加者募集

兵庫県の2001年計画を推進するフォローアップとして、兵庫の2030年の未来を展望した意見を募集します。

テーマ 「2001年県民フォーラム」-兵庫2001年計画1990年代の後期重点方策の策定に向けて-

日時 4月12日(火)10:00～12:00
場所 ラポルテホール(船戸町4-1-502)
出席者 知事ほか、芦屋市選出の県議員、芦屋市在住の県民、約200人
募集人員 約20人(先着)
申し込み 4月8日(金)まで(9:00～17:00、ただし、12:00～13:00と土・日・祝日は除く)に電話で阪神県民局企画調整担当(☎06-481-7641)へ

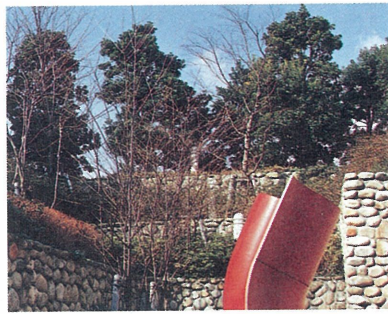

市役所中庭

住むまちを快適に

松浜町 千葉 純一郎

先日、市役所の南側につくられた花壇を眺めると、花壇の中に多くの空き缶が棄てられていた。生け垣をはじめ空き地に心ない人によって空き缶が投げ込まれている。住環境の良好な芦屋市に住む市民のマナーが年々レベルダウンしていくようで、とても残念に思う。

不法駐車も激増して、とても危険である。自分たちの住むまちを快適に維持していくことは行政に転嫁するだけでなく、市民自らが進んで環境を浄化する努力を続けなければならない。

地方自治の本旨とは、市民が自主的、主体的に、自分たちの責任を果たし、それを行政がフォローし、市民の真摯な声を行政が取り上げ、共同して美しい都市づくりを創造していくことにある。気のついた人から始めましょう。ごみや空き缶を芦屋から追放する運

動を市民である私たちの手で取り組みましょう。

何と良い子どもたち

大東町 プリティ ヴェド

遊び遊んで 進んでいる
勝ち 負けは 気にしない
とても 熱心な子どもたち
何と 良い子どもたち
決して 困難にあわてない
岩に ぶつかって行く
成長する 子どもたち
何と 良い子どもたち
学校へ行き 教育を受ける
無知を追い出す
未来に進む 子どもたち
何と 良い子どもたち
いつも 年上を尊敬している
みんな 心の中で懂れる
純粋な 子どもたち
何と 良い子どもたち

投稿募集

市民のひろばは市民の皆さんのページです。皆さんが感じられたこと・写真・詩など広報課へお寄せください。投稿をお待ちしています。

ふるさと自然探訪

岩園に残る里山の自然

芦屋のふるさとと風景

この四月から地域の自然景観を背景にしながらかれをとりまくふるさとの自然について探訪しましょう。昭和三十年頃までは芦屋にも山林と田畑が連続するいわゆる里山風景がかなり見られましたが、今ではほとん



岩園付近里山風景



レンゲソウの花

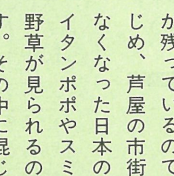

シロバナタンポポ



メジロ



イタドリハムシ

わたしの伝言板

【中国語同好会】

●日時…毎週木曜(初級)18時~19時10分(中級)19時10分~21時 ●会場…市民センター217室 ●連絡先…勝山(☎23-1417)

【リコーダー合奏グループ「アンサンブルRC」】

●日時…毎週木曜9時30分~12時 ●会場…春日集会所 ●費用…月額2500円 ●連絡先…懸山(☎32-0535)

【芦屋子ども美術研究会】

●日時…月曜(月3回)15時~18時 ●会場…市民センター美術室 ●対象…幼児・小学生 ●費用…入会金2000円、月額3500円(含素材費) ●申し込み…児童同伴で直接会場へ ●連絡先…岸(☎31-8100、夜間)

【ゆうゆうの会】

●日時…第3金曜13時30分~ ●会場…市民センター217室 ●費用…月額300円 ●連絡先…大山(☎22-1141)

【幼児体操「金太郎クラブ」】

●日時…3~4歳クラス毎週月・木曜15時~16時15分、5~6歳クラス)同16時20分~17時45分 ●会場…体育館・青少年センター ●費用…入会時6000円、月額5000円 ●申し込み…月・木曜日15時~18時に体育館競技場へ。印鑑、会費持参 ●連絡先…半田(☎078-412-5902)

【婦人バドミントンクラブ】

●日時…連絡先…(エレガンス)毎週月曜9時~12時、新谷(☎31-8122) /<クリヤー>毎週金曜12時~15時、

神野(☎22-9569) /<シャトル> 毎週月曜12時~15時、細川(☎23-2861)

【芦屋ラグビースクール生】

●練習日…毎週日曜 ●対象…市内在住の幼・小・中学生 ●会費…半年4000円 ●申し込み…4月3日、9日13時~15時に青少年センターへ。児童同伴、印鑑持参 ●連絡先…山村(☎31-7610)

【芦屋ヨットクラブ】

●日時…毎週土、日曜 ●会場…県立海洋体育館 ●費用…入会金5000円、年12000円 ●申し込み…4月24日10時から海洋体育館へ ●連絡先…伊丹(☎22-0890)

【社会福祉セミナー】

●日時…4月9日(土)16時~18時 ●会場…芦屋みどり福祉作業所 ●費用…500円 ●連絡先…芦屋みどり福祉会・芝(☎31-4001)

【市民ハイキング】

●日時…4月10日(日)8時15分集合、雨天決行 ●集合場所…阪急芦屋川駅北広場 ●行き先…武田尾、さくらの園12km、一般向き ●費用…650円 ●持ち物…昼食、水筒、雨具 ●連絡先…大山(☎31-1923、夜間のみ)

【婦人体操教室】

打出グループ	火曜14時~	打出集会所	年齢不問 若干名	月額1000円 3カ月前納	小田 31-2804
水仙会	水曜10時~	体育館 剣道場	年齢不問 若干名	月額600円 6カ月前納	近井 34-0567
パールクラブ	水曜13時~	体育館 剣道場	60歳未満 若干名	月額600円 6カ月前納	松雪 22-4830
岩園グループ	水曜 14時30分~	岩園 幼稚園	35歳以上 若干名	月額800円 3カ月前納	渡瀬 23-5505
B・Hクラブ	金曜10時~	体育館 剣道場	年齢不問	半期3500円 前納	北川 22-1949



お疲れさまでした
グループ芦文さん

平成二年四月一日号から広報あしやの表紙の写真にさわやかな文章を添えていただいていたグループ芦文のかたがたとは、先月号で一応のピリオドを打つことになりました。昭和六十二年八月号の市民のひろばコラム欄から始まり、七年間、表紙に登場していただいた多くの市民のかたを取材し、文章を作成するまで、大変お世話になり、ご苦労をおかけしました。心から感謝いたします。グループ芦文は、会員数十名で毎月第四木曜日午後一時半から市民センターで活動しています。興味のあるかたは是非ご参加ください。連絡は宮本さん(夜間☎0502)まで。



CA TV芦屋広報チャンネル(9CH)で市民リポーターとして活躍していただくかたを募集したところ、二十二人が応募。応募者は、学生、社会人、主婦など全員が女性。二月四日、広報課のスタッフと番組制作にかかわるCCAのディレクターによって面接と実技による厳しいオーディションを行い、十人のかたが決定しました。これから、みなさんのところへどんどん出かけていきますので、よろしく。また、四月から新番組も始まっています。みなさんとのふれあいを目指してがんばりますので、これからも応援してください。



市民リポーターです
よろしく!