

広報あしや

1994年 (平成6年) 9月1日号

No.665

毎月1日・15日発行

発行/芦屋市役所(広報課)

☎0797-31-2121

〒659 兵庫県芦屋市精道町7番6号

芦屋市の人口と面積

(平成6年8月1日推計人口)

人口総数	86,605	世帯数	33,721
男	40,399	面積	17.31km ²
女	46,206		



監修/大森一樹(映画監督) 撮影/山口 宏(写真家)



ふれあいの部屋

朝日ヶ丘小学校

みんなであふう園に行きました。その時わたしたちで作ったほうれんそうやはくさい、大こん、にんじんをおじいさんやおばあさんにもって行きました。

そして、やさいをおばあさんにあげたとき、おばあさんに「ありがと」と言ってもらって、とてもうれしい気持ちになりました。わたしは、「おじいさん、おばあさん、お元気で、長生きしてください」とお手紙を書きました。さいごにあく手をしてもらいました。

こんどまた、おやさいやお花をいっぱいそだてて、またあふう園にもっていきみたいです。

二年 福井 若葉

ぼくのうちのおばあちゃんは、とってもやさしいです。でも、ちょっと具合が悪くて、ねている時があります。

朝、ぼくが起きる前におばあちゃんは、五時くらいに起きて、うちの仕事をしています。すごくはたらき者のおばあちゃんです。とってもえらいなと思いました。学校に行く時、「いってきます」と言うと、おばあちゃんは、「一日がんばってきてね。いってらっしゃい」と毎日声をかけてくれます。ぼくは、心の中でいつもありがとうと思っています。

三年 朝山 けんせき

わたしのおじいちゃんは、小学校の頃、海に落ちていたものであそんでいたら、爆発して、左の手の指がなくなってしまったそうです。だから、ものふたをあげたりするのめたいへんです。わたしは、おじいちゃんの背中をあらってあげました。おばあちゃんはふくの手のところのボタンをはめたりして、たくさんおじいちゃんのことをしてあげています。おばあちゃんは、すごくやさしい人だと思います。

三年 春日 優香

朝日仲良しランドにお年寄りのかたがたを招いたその日、私は、一緒にお手玉を作って遊んだ。お手玉の作り方の他にもいろんな昔話を聞かせてくれたおばあちゃん。ある時は考えさせられたり、ある時は笑ったりして、与えられた時間のすべてをふれあいの部屋で過ごした。

「お手玉を作る時はね、こうやって糸一筋一筋の間に思いを込めて作るんだよ」と教えてくれた、おばあちゃん。箱の中に入ったお手玉には、あの日のおばあちゃんの思いと春の香りが残っているんだろうな。

六年 山口 響子



9月9日(金)「ラポルテ北館」オープン ラポルテ駐車場は9月7日にリフレッシュオープン

問い合わせ
大原第2地区市街地再開発組合 ☎32-2625

JR芦屋駅北側に建設中の大原第2地区市街地再開発事業「ラポルテ北館」(施行者・大原第2地区市街地再開発組合)が来る9月9日(金)にオープンします。

「ラポルテ北館」は、地下三階、地上七階建てで、地上二階には店舗・事務所が約三十区画、三〜七階には住宅が五十戸、そして、敷地の北側に緑地を設け、うるおいのある空間を演出します。

また地下一・二階および地上一階には、市が運営する約千二百五十台収容の公共駐車場が完成します。さらに、地下一・二階には、百六十三台収容の駐車場を設置します。

駐車場は、従来の「ラポルテ駐車場」と接続し、収容台数が既設分と併せて合計約五百三十台となって、九月七日に一足早くオープンします。
なお、「ラポルテ駐車場」の出入口は、現在ラポルテ西館に設置されていますが、今後は入り口がラポルテ北館の東側に移り、現在の出入口は出口専用となります。
これによって、昭和五十年に策定された「あたらしい芦屋の顔づくり構想」の実現を目指して進めてきたJR芦屋駅北地区の再開発事業も、十九年にわたる多くのかたがたの努力により建築工事の完了を迎え、新しい街に生まれ変わります。



なお、引き続き、市施行のJR芦屋駅北駐車場建設工事、および道路拡幅整備工事等を行います。
近隣住民のかたがたをはじめ、皆さまにはご迷惑をおかけしますが、今後ともご協力をお願いします。

9/10日は全国下水道促進デー ～下水道 魚すむ川 光るまち～

毎年、全国各地で、下水道への関心を深めていただくため、9月10日を中心として約1週間、PR活動やさまざまな事業が実施されます。

本市でも、日常生活のいろいろな場面やかかわりのある下水道に関するポスターを、市内の小学生を対象に募集するなど、下水道に親しみを感じていただけるような取り組みを実施しています。

これを機会に下水道の役割について理解を深め、正しい使い方を再点検していただきたいと思います。

下水道の正しい使い方

せっかく下水道がつくられても、これを正しく大切に使用しなければ、私達の生活に本当に役立つことにはなりません。次のことは必ず守りましょう。

- ▷ 水洗トイレでは、トイレットペーパー以外のものは流さないでください
- ▷ 台所からは、できるだけ油類を流さないでください
- ▷ ディスポーザー(生ごみ粉砕機)等の水環境に悪影響をおよぼす機器の使用を自粛してください

それは、下水道管が詰まりやすく、下水処理場での処理負担が高まり、経費も大幅に増えるからです。中でも、ガソリンやシンナーなどは、下水道管の中で爆発する危険がありますので、絶対に流してはいけません

下水道を正しく大切に使うことによって、私たちの町は住みよくなり、川や海は、きれいになるのです。

問い合わせ●下水道課 ☎38-2064



ラ・モール芦屋も分譲中

JR芦屋駅北の東側に昨年10月完成した「ラ・モール芦屋」(市施行)の住宅についても、現在分譲を行っています。

間取りは、2DK(59.24㎡)～4LDK(90.80㎡)で、価格は、59,870,000円～99,498,000円です。
現地の住宅見学会内は、9月16日(金)～9月30日(金)の10時～17時に行います。

問い合わせ
9月16日～9月30日 現地販売センター ☎32-2201
上期以外の期間 開発事業課 ☎32-3781

ラポルテ北館・東館住宅分譲

このたび竣工する「ラポルテ北館」と、平成4年10月竣工の「ラポルテ東館」の住宅を大原第2地区市街地再開発組合が次のとおり一般分譲します。

募集戸数	ラポルテ北館17戸、ラポルテ東館2戸
間取り	2DK(45.95㎡)～4LDK+納戸(119.55㎡)
価格	48,128,000円～125,218,000円
住宅公開	9月16日(金)・17日(土)・18日(日)10時～16時
用紙配布	9月16日(金)～22日(木)10時～16時 大原第2地区市街地再開発組合事務所(船戸町3-25)、または現地事務所(ラポルテ北館214号室)で
申込方法	9月16日(金)～9月30日(金)10～16時に、直接現地事務所に持参(郵送不可)
公開抽選	23日(金)～25日(日)は除く 10月3日(月)11時～ 現地事務所(ラポルテ北館214号室)で
引き渡し	売買代金完納後

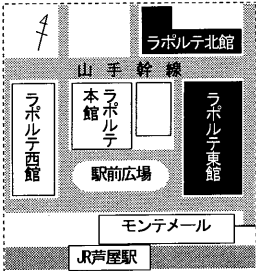

問い合わせ
大原第2地区市街地再開発組合事務所 ☎32-2625

子育てセンター 「なかよしランド」巡回予定

紙芝居・歌・体操・ゲームなど楽しい計画がいっぱいです。ぜひご参加ください。

会場等	市内各幼稚園(下表)		
時間	午後2時～3時30分		
対象	0～6歳の子どもと保護者		
小植	9/12・16・21	精道	9/21・28・30
宮川	9/19・28・30	山手	9/19・26・10/3
西山	10/19・26・11/2	潮見	10/21・24・31
浜風	11/2・9・16	朝日ヶ丘	11/4・7・11
伊勢	11/18・21・30	岩園	11/16・18・21

(2つの園で同時に開催している日もあります)

問い合わせ●子育てセンター ☎31-8006

寺尾道刺繍展

今年88歳を迎えて、なお創作活動は現役。東京女子美術大学で日本画を専攻された寺尾道(てらお・みち)さん(朝日ヶ丘町)の意欲的な作品展

日時 9月5日(月)～9月20日(火)9時～17時15分
会場 女性センター(精道町5-11)
作品展示をご希望のかたは、女性センター(☎38-2023)へ。

家族関係に関する相談事業を始めます
毎週月曜日午後1時～4時、女性センターで、経験豊かな家庭裁判所調停員が相談に応じます。費用は無料です。事前に必ず電話で予約してください。

相談の予約は ☎38-2022へ

全国消費実態調査にご協力を 平成6年9月～11月

今年度は、総務庁所管の全国消費実態調査が実施されます。

本市では、山芦屋町、西山町、茶屋之町、緑町の一部の世帯が調査対象となっています。調査員が対象世帯にお伺いしますので、ご協力をお願いします。調査の内容は統計以外の目的に使用されることはありません。

問い合わせ●総務部総務課文書統計係 ☎38-2010

9月定例会市議会日程

平成6年第4回定例会（9月開催）の会議予定は次のとおりです。

- 9月8日（木） 本会議 議案提案説明
 - 9月12日（月）～14日（水）・16日（金） 各常任委員会 補足説明、質疑、討論、採決
 - 9月20日（火）～21日（水） 本会議 一般質問
 - 9月22日（木） 本会議 予備日
 - 9月28日（水） 本会議 委員長報告、討論、採決など
- 問い合わせ●市議会事務局（☎38-2001）

傍聴をご希望のかたは、日程が変更になる場合がありますので、お確かめのうえご来場ください

ひとし

⑥ 敬老の日のルーツ

(財)兵庫県長寿社会研究機構
家庭問題研究所研究員
清水 美知子

もうすぐ「敬老の日」。毎年この時期になると、敬老会や老人ホームの慰問など、各地でさまざまな行事がくりひろげられます。おじいちゃんやおばあちゃんを訪ねたり招いたりする。プレゼントをする。そんなご家庭も少なくないでしょう。敬老の日、いまや九月恒例の国民的な

行事として、私たちの暮らしに定着しています。敬老の日のルーツをたどってみると、一九四七年に兵庫県の野間谷村（現・多可郡八千代町）が九月十五日を「としよりの日」として提唱したのが始まりだといわれています。一九五〇年には県が「としよりの日」に制定し、翌一九五一年からは全国レベルに広がりました。

戦後間もない混乱の時期。食糧難のうえに、新民法で親の扶養より子や配偶者の扶養のほうが優先されるようになり、家庭のなかのお年寄りの地位は不安定なものになりました。老人を軽視する風潮に警鐘をならし、敬老思想をひろく啓発する。そんな意図から「としよりの日」は設けられたようです。

なぜ九月十五日かというところ、これは、孝子伝説で名高い「養老の滝」の物語に由来しているといわれています。美濃の国に貧しいキコリがいました。年老いた父に何とかして好物の酒を飲ませたい。そんな思いで山に入ったところ、不思議な酒が流れる滝を見つけ、これを飲んだ父親は天寿を全うしたとか。この話を聞いた

時の天皇が、滝に行幸して水で手や顔を洗ったところ、たちまち肌がなめらかになり、痛いところも治ってしまいました。孝行息子の気持ちに神に通じたからだ。感心した天皇は「老を養うべし」と大号令を下すとともに、年号も養老元年に改めたといわれています。その改元の日が、太陽暦では九月十五日にあたるそうです。「としよりの日」はその後、老人福祉法の制定にともない「老人の日」となりました。そして一九六六年、国民の祝日に加えられる「敬老の日」と名称を変え、現在に至っています。

問い合わせ
経済課☎38-2033

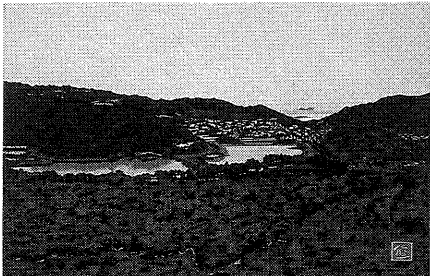
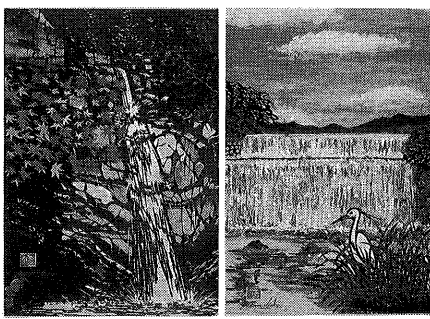

国民年金の加入・種別変更の届け出をお忘れなく

下表のような場合には、届け出が必要です。忘れないようご注意ください。また20歳以上60歳未満で、国民年金、厚生年金、共済年金のいずれにも加入していないかたは、すぐに届け出をしてください。

問い合わせ
保険年金課☎38-2036

届出が必要とき	対象者・摘要	必要書類
20歳になったら	自営業や学生	印鑑、学生証
会社等へ勤めはじめたら	扶養している配偶者がいる場合 同時に配偶者の届出が必要	印鑑、本人・配偶者の年金手帳、健康保険証
会社等をやめたら	扶養している配偶者がいる場合 同時に配偶者の届出が必要	印鑑、本人・配偶者の年金手帳、離職証明書
第三号被保険者の配偶者が会社等を変ったら	厚生年金保険 → 共済組合 共済組合 → 厚生年金保険	印鑑、本人・配偶者の年金手帳、健康保険証、離職証明書
厚生年金保険・共済組合の加入者の扶養になったら	結婚したときや収入が減少して扶養になる場合	印鑑、本人・配偶者の年金手帳、健康保険証
厚生年金保険・共済組合の加入者の扶養からはずれたら	離婚したときや収入が増加して扶養からはずれる場合	印鑑、本人・配偶者の年金手帳、健康保険証、はずれた日の分かる書類
住所・氏名が変わったら	住民票の届出と同時に届出を	印鑑、年金手帳

観光絵はがき「小さな大都市・芦屋」を発行しました。

市と芦屋観光協会では、芦屋の観光を広く紹介するために、「新芦屋十景」を題材にして、切り絵画家の久保修氏に原画を制作していただき、観光絵はがき「小さな大都市・芦屋」を発行しました。絵はがきはラポルテ市民サービスコーナー、市役所売店等で、一組十枚を七百円で販売しています。

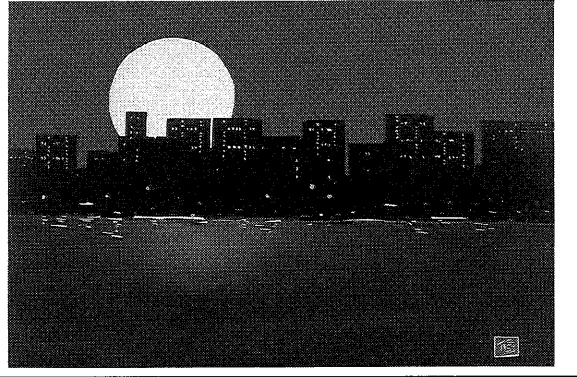

種類	支給対象者および支給額（年額）			必要なもの	
	身体障害者障害等級	精神薄弱障害等級	支給額		
心身障害者福祉金	20歳以上	1級、2級	重度	58,000円	身体障害者手帳または療育手帳印鑑
		3級、4級	中度	43,000円	
		5級、6級	軽度	30,000円	
	20歳未満	1～6級	重、中、軽度	30,000円	
母子福祉金	18歳未満の子を扶養する母子家庭の母	第2子から1人につき、10,000円加算	38,000円	戸籍謄本印鑑	
遺児福祉金	両親のない18歳未満遺児		61,000円	戸籍謄本	

*身体障害および精神薄弱の両方に該当する場合、額の多い方を認定

福祉金の申請は九月末までに

本年一月一日以前から十月一日まで、引き続き市内に居住し、上表に該当するかたに、福祉金を支給します。

まだ申請していないかたは、九月末までに申請してください。

遅れると、今年度の支給を受けることができませんので、ご注意ください。

ただし昨年までに申請しているかたは、新たに申請しなくても引き続き支給することができます。

なお平成五年中の所得が、一定の制限額を超える人は、今年度分は支給されません。

支給日は十一月十五日で、指定の金融機関の口座へ振り込みます。

問い合わせ●福祉課☎38-2043

「下水」の水質検査結果 下水処理場☎32-1291

項目	7月21日(木)		8月4日(木)		活性汚泥法処理による基準	
	候	晴れ	晴れ	晴れ		
天候	候	晴れ	晴れ	晴れ		
気温(℃)		35.0		32.5		
検水名	流入水	28.0	28.8	29.1	29.2	
	処理水	7.8	7.8	7.1	7.2	
P	H	7.8	7.8	7.1	7.2	5.8-8.9
S	S(mg/l)	138	5	98	10	70以下
BOD	(mg/l)	440	7	69	5	20以下
大腸菌群数	(コ/100ml)	350000	0	730000	6	3000以下
備考	前日	晴れ	前日	晴れ		
	前々日	晴れ	前々日	晴れ		

用語の説明 【PH】水素イオン濃度。酸性度を示し7が中性。7より大きいほどアルカリ性が、小さいほど酸性が強い【SS】不溶性の固形物。水質汚染の原因になる【BOD】生物化学的酸素要求量。数値が高いほど有機物が多い。

第23回高齢者スポーツ大会

日時 10月2日(日)10時～(雨天の時10月9日)
会場 精道小学校グラウンド
対象 60歳以上の人
内容 玉入れ、引越し競走など
申し込み 老人クラブ会員は所属クラブ会長へ。会員外は高齢福祉課へ。いずれも電話で



問い合わせ●高齢福祉課☎38-2044

点字ボランティア講座

点字の技術を学び、点訳ボランティアとして、活動に参加して下さるかたのための養成講座を開催します。

日時	9月29日(木)から毎週木曜日、全12回 10時～12時
会場	福祉会館114室(市民センター別館)
定員	20人(定員になり次第締め切り)
費用	無料(資料代実費)
申し込み	9月7日(水)から社協ボランティアセンター(社会福祉協議会)へ

問い合わせ●社会福祉協議会☎32-7530

平成6年度芦屋市民体育祭参加者募集

【総合開会式】 10月10日(月)(体育の日)
●時間…午前9時30分
●会場…川西運動場
◎総合問い合わせ
体育館・青少年センター
川西町15-3 ☎22-7910

10月2日(日)開催
◎ソフトボール
●会場…中央公園野球場●内容…一般男女ト
ーナメント戦(雨天中止)●対象…9人単位●
申し込み…公光町8-2森本 ☎22-
3814) ●締め切り…9月20日
10月8日(土)開催
◎バレーボール
●会場…市立体育館競技場●内容…ソフトバ
レーボール(小・中・高の部、家庭婦人の部、
一般の部、ファミリーの部) ●時間…9時45分●
対象…各部4人以上●申し込み…春日町11-12
増田 ☎23-2830 ●締め切り…9月20日
◎テニス
●会場…芦屋庭球場●内容…ダブルス・ト
ーナメント戦(注:白いテニスウェア着用・雨
天中止) ●時間…9時 ●対象…中学生以上、男
子40組・女子40組●申し込み…松浜町4-4芦屋
庭球場にて9月1日から先着順 ☎22-3852増田

◎空手
●会場…打出浜小学校体育館●内容…体験講
習会 ●時間…10時30分 ●対象…小・中・高校・
一般 ●申し込み…当日会場 ☎31-4195佐々木
◎体 操
●会場…芦屋南高校体育館●内容…試技の合
間に実技指導 ●時間…9時 ●対象…小・中・高
校一般(6歳以上) ●申し込み…当日会場 ☎23-1035仲邑

10月9日(日)開催
◎卓 球
●会場…市立体育館競技場●内容…トーナメ
ント戦 ●時間…9時 ●対象…小・中・高校・一
般年代別 ●申し込み…大東町15-2-201 井口
☎22-8653 ●締め切り…9月20日
◎陸上競技
●会場…潮見中学校運動場 ●内容…小・中・
高校の走踏投の記録会とマスタース1,500m
(雨天中止) ●時間…9時 ●対象…小・中・高校
一般・マスタース ●申し込み…神戸市須磨区
若草町1-10-10塩見 ☎078-743
-4506) ●締め切り…9月20日

◎柔 道
●会場…市立体育館武道場●内容…小・中・
高校の試合 ●時間…9時 ●対象…小・中・高校
●申し込み…当日会場 ☎22-5478徳尾野
◎登 山
●集合場所…開会式会場 ●内容…開会式会場
~芦屋北部山地ハイキング(雨天中止) ●時間
…9時20分 ●対象…小6以下は保護者同伴●申
し込み…当日会場 ☎31-1923大山、夜間)
◎軟式野球
●会場…中央公園野球場●内容…少年野球大
会、市民大会 ●時間…12時 ●対象…一般・少
年少女 ●申し込み…当日会場 ☎22-3018片山

◎剣 道
●会場…精道中学校 ●内容…小・中・高学年大
会、一般段別大会 ●時間…10時 ●対象…小・
中・高校一般 ●申し込み…伊勢町9-18天王寺
谷 ☎31-0018) ●締め切り…9月20日

◎ソフトテニス
●会場…岩ヶ平テニスコート ●内容…トーナ
メント(雨天中止) ●時間…10時15分 ●対象…
一般・壮年(2人) ●申し込み…三条南町5-18
二宮 ☎34-0143) ●締め切り…9月20日

◎弓 道
●会場…市立体育館弓道場 ●内容…初心者
のための講習会(午前中) ●時間…10時 ●対
象…

◎親子マラソン
●会場…芦屋旧防潮堤 ●内容…旧防潮堤ラン
ニングコース1.5km(雨天中止) ●時間…13時
●対象…親子(小学6年生以下) ●申し込み…
当日伊勢幼稚園 ☎31-8228体育係

◎ヨット
●会場…県立海洋体育館 ●内容…講習とセー
リング(雨天中止) ●時間…10時15分 ●対象
…小学5年~高校 ●申し込み…往復はがきで
高浜町8-3-1432伊丹まで ●
締め切り…9月20日先着1人

◎ゲートボール
●会場…川西運動場 ●内容…トーナメント戦
(雨天中止) ●時間…10時15分 ●対象…小・
中・高校一般(5~7人) ●申し込み…緑町6-25
北岡 ☎23-0569) ●締め切り…9月20日

あしやNOW前半
*フレッシュリポート
救急車の正しい利用
*今の動き
海外青年協会のワーク
あしやNOW後半
*フレッシュリポート
元気な高齢者大集合
*今の動き
ラポルテ北館完成

広報チャンネル番組ガイド 9CH
放送開始時間 / 9/5~9/18番組内容 / 9/19~10/2番組内容
06:00 09:00 12:00 15:00 18:00 21:00
あしやNOW前半

救急救命士の資格を取るまで

小林 幸憲



救急を取り巻く社会環境は時代と共に大きく変貌し、とりわけ近年の交通事故の増加や、世界に類を見ない高齢化の進展、疾病構造の変化などには著しいものがあります。
救急現場および搬送途上における呼吸、循環不全に陥る傷病者が増加している現在の、社会ニーズに応えるべく、救急救命士法が平成3年8月15日に施行されました。
救急救命士とは、救急救命士国家試験に合格し、厚生大臣の免許を受け、医師の具体的指示のもと、重度傷病者のうち、心肺機能停止状態にある傷病者を病院に搬送するまでの間に、除細動器による除細動(心臓停止状態の心臓に電氣的カウンターショックを与え、正常な動きに回復させる処置)や静脈路確保の輸液(血管内に薬液を注入)および気道確保(食道を閉鎖し

て呼吸気道を確保する器具を挿入する)等、従来の救急隊員が行うことができなかった高度な救命処置ができます。
私は、平成4年9月救急救命士国家試験の受験資格を得るため神戸市救急救命士養成所へ入所を命じられ6カ月間におよぶ養成研修に入りました。
養成所では、初日からハードな日々で、専門講師による授業が開始され、医学専門用語や傷病名の略語が頻りに飛び交い戸惑いや不安で「皆について行けるだろうか」と思いました。
入所後、3カ月間は、授業、テスト、補講の毎日と帰宅後も4~5時間は机に向かう日々が続き、精神的・肉体的に疲れ、研修生の中には神経性胃潰瘍や十二指腸潰瘍等に襲われましたが、40名の研修生が一つでも知識を吸収しようと頑張った時期でした。

救急救命士の活動状況



救急救命士 丸山 武雄

平成6年5月に、2人目の救急救命士が誕生し、1カ月間の就業前研修(病院実習や資器材取扱研修・現場研修等)を実施後の、平成6年7月1日から、2人体制で救急救命士業務を開始しました。

今後の養成計画

救急隊3隊に必要な救急救命士を確保できるよう、今後、年次計画により養成してまいります。

「救急の日」の催し

消防本部と保健センターでは、芦屋市医師会や芦屋危険物安全協会などの協力を得て、「救急の日」の催しを次のとおり開催します。
ご来場者には、応急手当に役立つ冊子ほか記念品を準備しています。
日時 9月9日(金)13:30~16:30
会場 市民センター301室
内容
・医師による講演
・ビデオ上映
・心肺蘇生法の実技指導
・救急車などの展示ほか

平成六年上半期の火災概況について

上半期(二月~六月)の火災件数は二十六件で、昨年同期に比べて十七件増加 過去二十年間の上半期で一番多い件数となり、このままのペースで火災が発生すれば、昨年の火災件数三十二件をはるかに超え、過去最高であった昭和四十二年の火災件数五十件に迫るかという勢いで、二十六件の火災件数のうち、約半分が建物火災であり、ちよとした

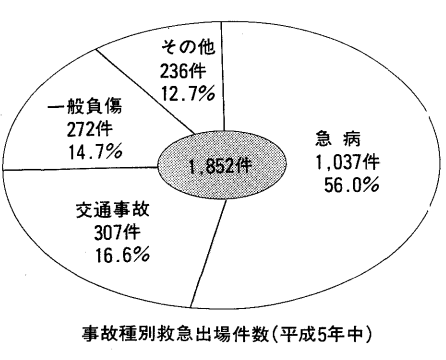

事故種別救急出動件数(平成5年中)

救急車が来れば、街角が家の前まで出て、大きく手を振ってください。
傷病者の状態を説明してください。
病院への支払いのため、若干のお金と保険証を準備してください。

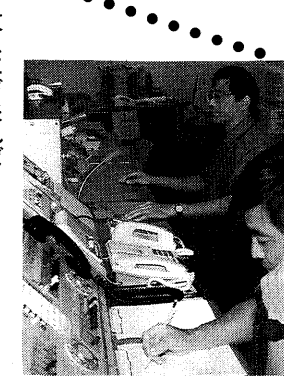

救急車が来れば、街角が家の前まで出て、大きく手を振ってください。

9月9日は救急の日
すぐいきます。でも救えるのは、まずあなた
問い合わせ●消防本部警防課救急係☎32-2345



救急出動件数は、年々増加し、その内容も高齢化社会の到来や、生活環境、食生活の欧米化に伴い、疾病構造も大きく変化し、呼吸・循環器不全が増加しています。
心筋梗塞などで呼吸停止・心臓停止が起きたら、いかに早く心臓蘇生が行えるかが人命を救う大きなポイントです。
救急救命士による高度な救命処置の実施や体制づくりを推進していますが、一番大切なことは、近くにいる「家族」や「友人」が、救急隊が来るまでの間「人工呼吸」と「心臓マッサージ(心肺蘇生法)を施してこそ、尊い命を救うことができます。

要件は正しくあわてず一二九番
救急車を呼ぶ時
次のことを落ち着いてはつきりと言ってください。
●事故の概要と、ケガの程度
●ケガや病気になるた人の性別 年齢
●救急車に来てほしい場所
●あなたの名前と電話番号

救急隊が現場に出場してみると、救急車の必要のない軽い風邪や、入院のためのタクシー代わりであることがありますが、重症の傷病者が発生したときに、すぐに救急車が役立つためにも、本当に救急車が必要かどうかを正しく判断してから要請してください。



救急車の正しい利用を

ドリンカーの生存曲線
心肺停止後の時間経過と蘇生率
1分後…97% 4分後…50%
2分後…90% 5分後…25%
3分後…75% 10分後…0%
(Drinker, P:WHO報告書, 1966)
アメリカのドリンカー博士による、心臓停止からの生還率を示した曲線。心臓停止が長いほど、脳をはじめとする重要臓器が不可逆性の変化を起こして回復不能となる。

心肺蘇生法で「助かる命」

突然、呼吸や心臓が止まったときは、一刻も早く適切な処置を行わなければ、酸素欠乏に最も弱い脳に重大な障害を与え、たとえ心拍が再開したとしても植物化といわれる後遺症を残す結果となります。



9月9日 救急の日
心臓マッサージ(心肺蘇生法)を施してこそ、尊い命を救うことができます。

秋の公民館講座開講記念事業
直木賞作家 高村 薫さんと語るトーク&トーク
秋の公民館講座開講記念事業
直木賞作家 高村 薫さんと語るトーク&トーク
日時 9月22日(木)14:00~15:30(13:30開場)
会場 ルナ・ホール 参加費無料・申し込み不要
講師 作家 高村 薫氏/文学者 森 晴秀氏
託児 2歳児以上 手話通訳・要約筆記あり
高村 薫さんのプロフィール
1953年大阪生まれ。国際基督教大学卒業。外資系商社勤務を経て、平成2年「黄金を抱いて翔べ」で第3回日本推理サスペンス大賞を受賞。平成5年「マークスの山」で第109回直木賞を受賞。他に「神の火」「わが手に拳銃を」等がある。
問い合わせ●市民センター教育事業係☎31-4995

常設展示 芦屋の美術を探る
今回の「芦屋の美術を探る」では、具体美術協会の黎明期(1950~1955年頃)にスポットを当てて紹介します。
その他、小出楯重をはじめ芦屋ゆかりの作家の作品も展示
会期 9月10日(土)~10月2日(日)
時間 10:00~17:00(入館は16:30まで)
休館日 毎週月曜日
観覧料 一般300円/大高生200円/中小学生無料 市内在住の65歳以上のかた、および心身障害者は半額
問い合わせ●美術博物館☎38-5432

保 健

PRESERVATION OF HEALTH

芦屋病院 TEL:31-2156
保健センター TEL:31-1586
芦屋保健所 TEL:32-0707

病 院 便 り

■芦屋病院健康教室

当病院の医師等を講師とし、身近な健康問題をとりあげて「健康教室」を開いています。費用は無料です。

ぜひ、ご参加ください。

第8回テーマ「更年期障害」

日 時…9月21日(水) 午後1時30分～3時

会 場…芦屋病院 南病棟1階 講義室

- ①更年期障害とは 産婦人科 宮本愛子医師
- ②更年期障害の診断と治療 産婦人科 亀田隆医師
- ③薬物療法 薬剤科 竹中裕子薬剤師
司会 産婦人科 亀田隆医師

■パート看護婦等の募集

●職種…助産婦、看護婦、看護助手 ●年齢…50歳程度まで ●時給…1020～1630円

問い合わせ ●芦屋病院総務課管理係

日 曜 ・ 祝 日 救 急 当 番 医

■内科 ▶ 9:00～17:00(芦屋市医師会 ☎32-2000)

- 9/4(日) 小泉小児科医院 西山町11-17-203 ☎32-3014
- 9/11(日) 石井医院(内) 西山町11-17-202 ☎32-2810
- 9/15(祝) 重信医院(内・小) 西蔵町11-24 ☎22-0329
- 9/18(日) 平林医院(内・外) 浜町9-5-101 ☎32-3548
- 9/23(祝) 松岡内科 清水町10-6 ☎22-4592
- 9/25(日) 伊藤病院(外・整外・内) 大原町11-5 ☎22-4040
- 10/2(日) 白井小児科 東芦屋町1-3 ☎22-0445

■歯科 ▶ 9:00～12:00(芦屋市歯科医師会 ☎23-6471)

- 9/4(日) 長谷川歯科医院 宮塚町7-11 ☎34-0212
- 9/11(日) 原田歯科医院 前田町3-7 ☎31-3033
- 9/15(祝) 平嶋歯科医院 東山町29-18 ☎32-3380
- 9/18(日) 藤本歯科医院 船戸町5-2-202 ☎31-4193
- 9/23(祝) 増田歯科医院 親王塚町11-15 ☎22-5359
- 9/25(日) シーサイド溝井歯科 高浜町7-2-105 ☎32-1008
- 10/2(日) 聖愛歯科医院 春日町1-11 ☎32-0356

夜間在宅輪番 ● 時間…夜間(毎日)21時～翌7時 ● 問い合わせ…消防本部 ☎32-2345
耳鼻いんこう科・眼科の急病診療 ● 診療日…日曜日および祝日 ● 時間…9時～16時 ● 場所…尼崎医療センター(尼崎市水堂町3-15-20、☎06-436-8701)

健康メモ がんを予防する食生活

185～7種

がんは依然として死因別死亡率の1位を占めており、現在、肺がん・大腸がん・肝がんが増加してきています。これは食生活などライフスタイルの変化が影響していると考えられます。そこで最近、がん予防として食生活が見直されています。ビタミンA・C・E、β-カロテン、食物繊維には発がんを抑える効果があります。これらを多く含む緑黄色野菜などをたっぷりとり、バランスのとれた食生活でがんを予防しましょう。

◆芦屋市がん部位別死者数割合(平成4年度)

- 男性 ①肝がん 19.8% ②胃がん 18.9% ③肺がん 18.9%
- 女性 ①大腸がん 16.1% ②胃がん 15.0% ③肝がん 13.8%

●市内巡回市民健康診査

～休日・夜間健診も実施します～

16歳以上の市内在住・在勤のかたはどなたでも受けることができます。また、平日昼間に受けられないかたのために休日および夜間の健診も実施します。

平成5年度は1,704人のかたが受診され、34%のかたは正常でしたが、66%のかたにはなんらかの異常がありました。

ふだん健康だと思っているあなた、年に一度は健康診査を積極的に受けて、自分の健康状態を知り、健康づくりに役立てましょう。

▶日程・会場…下表のとおりです

▶費用…40歳～69歳のかたは400円、70歳以上のかたは無料(印鑑をご持参ください)

▶健診内容…①問診②胸部レントゲン③尿検査(前日の夕食後2時間ごろに、よく洗った容器に採尿し持参)④血圧測定⑤身長・体重測定⑥聴打診⑦血液検査(脂質、肝機能、貧血、空腹時血糖、腎機能)⑧肺がん検診(必要なかたには、かくたん検査)⑨心電図検査 ※⑥～⑨は40歳以上のかた

▶お願い…①40歳以上のかたで健康手帳をお持ちのかたは必ずご持参ください②40歳以上で血液検査を希望されるかたは、検査前3時間は絶飲絶食でお越しください③採尿容器はできるだけ燃えるものにしてください

◆日程および会場◆

日 程	会 場	日 程	会 場
9/12(月)	保健センター	10/17(月)	春日集会所
9/13(火)	西山幼稚園	10/18(火)	上宮川文化センター
9/16(金)	朝日ヶ丘集会所	10/21(金)	竹園集会所
9/19(月)	浜風集会所	10/21(金)	竹園集会所
9/26(月)	保健センター	10/24(月)	保健センター
9/27(火)	ラポルテ西館 3F集会所	10/25(火)	打出集会所
9/29(木)	//	10/31(月)	翠ヶ丘集会所
9/30(金)	前田集会所	11/1(火)	潮見集会所
10/4(火)	奥池集会所	11/7(月)	保健センター
10/11(火)	保健センター	11/8(火)	西蔵集会所
		11/11(金)	保健センター

※ 受付時間は全会場とも午後1時30分～3時30分



◆休日・夜間健診の日程および会場◆

日 程	受 付 時 間	会 場
10/5(水)	午後5時～7時	保健センター
10/16(日)	午前9時30分～11時30分	//

▶問い合わせ…保健センター

●健康大学 ～一般公開講座～

9月29日(木)午後2時から4時まで、市民センター301室で健康大学の一般公開講座として、奥野忠雄氏(明石市立市民病院内科部長)による「C型肝炎について」の講演会を開催します。費用は無料ですので、ぜひお越しください。

問い合わせは、保健センターへ。

●在宅看護婦研修会について

看護婦の資格を持ちながら家庭におられるかた、仲間が集まって、学んだり情報交換しませんか。

9月29日(木)9時30分から11時30分まで、芦屋保健所衛生教育室で、講演会「高齢者の在宅福祉について」などを行います。申し込みは、芦屋保健所健康課へ。

●精神障害者の家族のつどい

心に病をもつ患者さんの家族のかたを対象に9月8日(木)13時30分から15時30分まで、芦屋保健所にて家族のつどいを開催します。申し込みは、芦屋保健所健康課へ。

保健センター

阪神芦屋駅から北へ200m

内 容	日 時	対象・経費・その他
ツベルクリン反応検査 ツ反判定・BCG接種	5日 7日 13:30～14:30	3カ月～4歳未満児(母子健康手帳、予防接種つづり持参) 無料
1歳児健康診査	委託医療機関で実施	(無料)
育児相談(予約制)	28日 9:30～11:30	(無料)
1歳6カ月児健康診査	22日 13:00～14:00	H5.1.16～2.15生まれ(母子健康手帳持参)
母親学級	14・21日 13:30～16:00 28日(予約制) 10:00～13:30	母子健康手帳とテキスト代250円持参、2回目→妊婦体操(スポン持参)、3回目→(市民センター)調理実習、材料費650円持参
在宅寝たきり者訪問指導	保健センターにお申し込みください	在宅で40歳以上の寝たきり、準するかた(無料)
在宅寝たきり者歯科訪問指導		在宅で65歳以上の寝たきり、準するかた(無料)
市民健診(肺がん検診40歳以上)	巡回市民健診で実施 詳細は上記をご覧ください	16歳以上→胸部X線・血圧・検尿(無料)40歳以上→前記の他 心電図・採血(絶飲絶食400円)
貧血検査		16歳以上(130円)
健康チェック(予約制)	6・12・13日 9:15～	35歳以上(成人病予防10項目5500円)
栄養相談(予約制)	27日 9:30～11:30	(無料)
健康相談	20・27日 13:00～15:00	成人を対象に医師による相談(無料)
胃がん検診(予約制)	5・8・19・22・26・29日 9:15～10:30	35歳以上(1000円)
子宮(頸部)がん・乳がん検診	随時(医療機関で診療時間内の午前中)	30歳以上。子宮がん(1000円)乳がん(400円)
大腸がん検診	受付随時、提出日: 13・27日 午前中	40歳以上(800円)、採便容器を渡し、どり方の説明
歯の無料相談と健診	21日 13:00～14:30	(歯科医師会館)
献血	18日 10:00～15:00	芦屋消防署南側広場
すくすく離乳食教室	前期 14日 13:00～14:30 後期 21日 10:00～12:00	(保健所) 4～5カ月児(無料) (市民センター) 8～9カ月児(無料・予約制)

健康カレンダー

9/1～10/5

芦屋保健所

国道2号業平橋東へ150m

内 容	日 時	対象・経費・その他
4カ月児健康診査(股関節脱臼検診併設)	14日 28日 13:00～14:30	H6.5.1～5.15生まれ H6.5.16～5.31生まれ 母子健康手帳持参
3歳児心の健診	13・20・27日 9:00～10:45	満3歳児 しつけ子育て相談
3歳児健康診査	1日 13:00～14:30	満3歳1カ月～4歳未満児 小児科・歯科 尿・栄養指導
アルコール依存症家族会	9日 10:00～12:00	アルコール問題に悩んでいる家族(事前連絡要)
乳幼児歯みがき教室	7日、10/5日 13:00開始	0～6歳児。歯ブラシ・コップ・母子健康手帳持参
歯科保健相談	7日、10/5日 13:45～14:15	乳幼児、妊婦、中高年、一般、高齢者の義歯等相談
こども心の相談(予約制)	13日 13:30～14:30	こたばの遅れ、しつけ相談(児童精神科専門医)
おとしより心の相談(予約制)	21日 13:00～14:30	老人の痴ほう、不眠等相談(専門医と保健婦)
心の相談(予約制)	6日、10/4日 13:00～14:30	うつ、ノイローゼ、イライラ 社会復帰等専門医の相談
療育相談(予約制)	12日 13:00～14:30	心身障害の心配のある子ども。専門医による相談
一般健康相談(有料・予約制)・妊婦健康相談(無料・予約制)	2・16日 13:00～14:00	診察・尿・血液検査・X線・心電図・エイズ検査ほか(妊婦相談は尿検査等、事業所の健診は申し込み)
検便・水質検査	毎週月・火・水曜日 9:00～12:00	有料。特殊項目水質検査などは第1・3月曜日

ごあんない REPORT

募集

女子移動職業訓練生
 ●科目…OA事務科(簿記、パソコン、ワープロ等) ●対象…女子求職者 ●応募期間…9月13日(火)まで ●定員…30人 ●願書提出先…公共職業安定所 ●問い合わせ…市民部総務課労政担当(☎38-2032)

第6回あしや秋まつり出店
 10月16日(日)にあしや秋まつりを精進小学校校庭で開催します。出店を希望する商店街・団体は、9月12日(月)までに書面で、あしや秋まつり協議会緑日担当(公光町4-28、芦屋商工会内、☎23-2071)へ。なお、多数の場合協議会で選考します。

お知らせ

9月は障害者雇用促進月間
 事業所の障害者雇用義務数は法律により、一般の民間企業では63人に1人、官公庁では50人に1人の割合で障害者を雇用する義務があります。問い合わせは、市民部総務課労政担当(☎38-2032)へ。

六甲山を美しくする会 クリーンハイキング
 ●日時…9月15日(木)9時30分山手幼稚園前出発(受付は10分前から) ●行程…弁天岩→ゴルフ橋→奥池(12時頃) ●その他…ゴミ袋、軍手等は、用意します。 ●問い合わせ…経済課商工観光係(☎38-2033)

家庭用品交換会
 ●日時…9月11日(日)10時30分～14時、物品提供者と消費者協会会員(会員証持参)は10時から入場可 ●用品受け付け…9月10日(土)10時～13時 ●会場…市役所分庁舎2階大会議室 ●問い合わせ…芦屋市消費生活センター(☎38-2034)

身体障害者移動相談
 ●日時…9月7日(水)9時30分～ ●会場…尼崎市身障福祉センター ●対象…身体障害者手帳所持の肢体不自由のかた ●内容…車いす、補装具等の相談 ●問い合わせ…福祉課障害福祉係(☎38-2043)

敬老祝金をお渡しします
 市内在住のかたを対象に県の「長寿祝金」、市の「敬老祝金」を9月中旬までにご家庭を訪問してお渡しします。
 <長寿祝金>
 明治39年9月16日以前生まれ(88歳以上)のかたに10000円、明治39年9月17日から大正元年9月16日までの生まれ(82歳～87歳)のかたに2000円をお渡しします。
 <敬老祝金>

大正11年9月2日以前生まれ(72歳以上)で、今年1月1日から引き続き市内にお住まいのかたに7000円をお渡しします。問い合わせは、保険年金課年金係(☎38-2036)へ。

パイプライン施設の運転の一時休止
 環境処理センターの電気設備点検のため18日(日)、9時～15時、パイプライン施設の運転を一時休止します。ごみの投入は赤ランプが点灯するまで可能です。問い合わせは、環境処理センター(☎32-5391)へ。

児童センターの催し
 <おはなしひろば>
 ●日時…①9月14日(水)、②28日(水)、14時～15時 ●会場…上宮川文化センター・視聴覚室 ●対象…幼児と保護者 ●内容…①アニメ映画、②絵本と紙芝居 <月ようひろば>
 ●日時…毎週月曜日13時30分～15時 ●会場…上宮川文化センター・ホール ●対象…幼児と保護者 ●内容…ホールをプレイルームとして開放
 いずれも参加費無料、直接来館。問い合わせは、児童センター(☎22-9229)へ。

通学バス定期代の一部助成
 ●対象…奥池・奥池南町に居住し、バスで通学している児童・生徒のいる家庭 ●申請期限…9月30日(金)まで ●問い合わせ…教育委員会総務課(☎38-2085)

私立幼稚園児奨励金の交付
 ●対象…市内在住で、3・4・5歳児を私立幼稚園に通園させている家庭(所得制限あり) ●申請期限…9月30日(金)まで ●問い合わせ…教育委員会総務課(☎38-2085)

芦屋市立学校園自由研究・教育活動展
 ●日時…9月14日(水)～19日(月)9時～21時30分。最終日は13時まで ●会場…市民センター展示ロビーA・B ●内容…小・中学生の自由研究紹介、幼・小・中学校の教育活動紹介 ●問い合わせ…学校教育課(☎38-2087)

第15回自由研究発表大会
 ●日時…9月17日(土)13時15分～16時 ●会場…市民センター301・302室 ●内容…小・中学生の自由研究(各小・中学校の代表者1人による発表) ●費用…無料 ●問い合わせ…学校教育課(☎38-2087)

公民館の催し
 <芦屋絵画グループ作品展>
 ●会期…9月3日(土)～12日(月) ●会場…市民センター内公民館展示場 ●内容…絵画作品の展示
 <中国の史跡報告と講演>
 ●日時…9月9日(金)13時30分～15時 ●会場…市民センター401室 ●内容…講演「北京・西安・上海の史跡をたずねて」 ●講師…布日潮瀧氏(大阪大学名誉教授) ●発表…あしや文学同好会中国史研究会 ●申し込み…当日会場へ(先着120人) ●問い合わせは、いずれも公民館(☎31-4995)へ。

図書館の催し
 <折り紙教室>
 ●日時…9月14日(水)10時～12時 ●会場…図書館2階・集会室 ●講師…段谷貞子氏・鷹岡満寿子氏 ●内容…多面体の箱ほか ●対象…成人 ●費用…無料 ●持ち物…折り紙、はさみ、のり
 <子どもおはなしの会・絵本の会>
 ●日時…毎週土曜、14時～15時 ●会場…図書館1階・おはなしのへや、よみきかせのへや ●対象…3歳～小学生中心
 <金曜シネサロン>
 ●日時…毎週金曜、13時30分～ ●会場…図書館2階・集会室 ●内容…2日「フライド・グリーン・トマト」、9日「読書する女」、16日「ハワーズ・エンド」、30日「バベットの晩餐会」
 問い合わせは、いずれも図書館(☎31-2301)へ。

選挙人名簿の縦覧
 ●期間…9月3日(土)～7日(水) ●場所…市役所南館4階選挙管理委員会室 ●問い合わせ…選挙管理委員会(☎38-2100)

社会福祉協議会の催し
 <第22回高齢者会食懇談会>
 ●日時…9月9日(金)12時 ●会場…老人福祉会館 ●対象…市内70歳以上のかた ●会費…500円 ●定員…先着50人 ●内容…懇談とアトラクション ●申し込み…9月5日(月)から社会福祉協議会(☎32-7530)へ
 <痴ほう性老人相談>
 ●日時…9月14日(水)14時～16時 ●会場…福祉会館 ●内容…専門医師の助言等 <お茶のみ友達紹介>
 ●日時…9月17日(土)10時～15時 ●会場…福祉会館115室 ●対象…男60歳、女55歳以上の独身のかた
 問い合わせは、いずれも社会福祉協議会(☎32-7530)へ。

こころ豊かな人づくり500人委員会 第14回阪神セミナー
 ●日時…9月17日(土)13時～15時 ●会場…西宮市立労働会館 ●内容…講演「あいまいさを包みこむ教育」 ●講師…坂本昇一氏(千葉大学名誉教授) ●費用…無料 ●問い合わせ…阪神県民局県民課(☎06-481-7641)

寄付

7/10～8/9 (敬称略)
保健福祉部総務課取り扱い分
 [社会福祉のために]▷3000円、匿名▷2万円、小南文雄
 [老人福祉のために]▷10万円、匿名▷5万円、匿名
 [交通遺児のために]▷104万3000円、匿名
社会福祉協議会取り扱い分
 ▷4222円、和風園在園者有志
日赤芦屋市地区取り扱い分
 [雲仙岳噴火災害義援金]5000円、匿名

毎週土曜日
 市役所は休みです

ENVIRONMENT 環境

環境部総務課 TEL:38-2050
 環境保全課 TEL:38-2051
 環境サービス課 TEL:22-2155
 環境施設課 TEL:32-5391

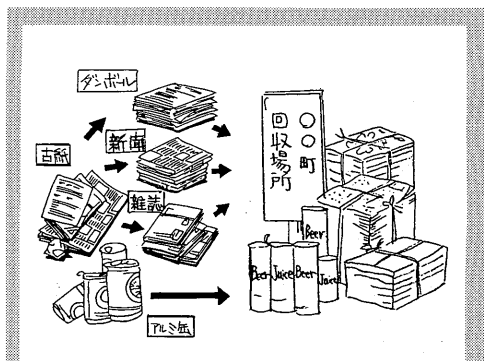

資源ごみ集団回収報奨金申請受付
 平成6年度上半期(4月～8月)の資源ごみ集団回収報奨金の交付申請を受け付けします。回収団体代表のかたは交付申請書に所定の書類を添えて9月20日(火)までに提出してください。*今年度から上半期を8月分までと、変更しますのでご注意ください。
 なお、団体代表のかたには、交付申請書等必要な書類を送りますので、交付申請の準備をお願いします。
 問い合わせ●環境保全課

9・10月大型ゴミの収集日

大型ゴミに出す物の大きさは、灯油缶を目安にしてください。また、自転車等を出す場合は必ず「不用品」と張り紙をしてください。

町名・地域	9月	10月
山手・西山・西芦屋	12	10
朝日ヶ丘	13	11
伊勢・竹園・浜芦屋・松浜	14	12
月若・三条・平田・奥池地区	15	13
茶屋之・大樹・公光・業平・上宮川	16	14
宮塚・平田北	17	15
楠・春日	19	17
六麓荘・岩園	20	18
船戸・松ノ内・清水・前田	21	19
山手・奥山・三条南	22	20
東山・東芦屋	23	21
打出小植・若宮・打出	24	22
大東・兵川	26	24
翠ヶ丘	27	25
南宮・西蔵	28	26
大原・親王塚	1	29
津知・川西・精道・宮川	2	30
浜	3	1
高浜1～4	5	3
高浜5～9	6	4
若葉1～3・緑	7	5
若葉4～7	8	6
浜風・新浜	9	7
潮見	10	8

9月21日(水)～9月30日(金)
秋の全国交通安全運動
 シートベルト着用を守りましょう

交通安全ゲートボール大会

みんなでゲートボールを楽しみながら交通ルールの理解を深めましょう。

日時 9月22日(木) 午前9時～
 雨天のとき9月27日(火)

会場 川西運動場

申し込み 9月5日(月)までに
 交通安全課(☎38-2063)へ

9月●阪神間のイベント

【尼崎市】尼崎市展/10月13日～23日/10:00～18:00/無料/総合文化センター/06-489-6384 【西宮市】第3回土曜展示室「千歯や唐箕を使ってみよう」/9月10日/10:30～12:00/無料/郷土資料館/0798-33-1298 【伊丹市】森山良子コンサート「手の中に」/9月21日/19:00～/4,500円/文化会館/0727-82-8261 【宝塚市】交通安全市民カーニバル/9月23日/9:30～16:00/無料/武庫川河川敷公園/0797-71-1141 【三田市】「イラン古典音楽への誘い」ダルヴィシュ・アンサンブル公演/9月28日/19:00～/前売3,000円/市民会館/0795-63-1111 【猪名川町】爆笑オンステージin猪名川/9月3日/16:30～/3,300円ほか/イナ・ホール/0727-66-7400
 (開催事名/日程/時間/費用/場所/問い合わせ)

明るい選挙推進大会
 「ひとを育て ひとを守るまちづくり」

日時 9月29日(木)
 13時30分～15時

会場 市民センター401室

講師 武庫川女子大学文学部
 教授 飛鳥 光恵氏

費用 無料(申し込み不要)

問い合わせ●選挙管理委員会☎38-2100

市民のひろば

花火大会に思う

朝日ヶ丘町 渡辺 励

阪神高速湾岸線の開通で、今年は花火がなくなる。そんな噂を耳にしていたが、例年どおり開催されると知り、今年もいそいそと出かけた。今年も、例年ない暑さで毎日の仕事や生活にも支障をきたしかけていたところへ、花火大会の開催というグッドニュース。ここいらで気分転換を計っておかねば……。そんな気持ちに添えてくれるような豪快な花火を期待しつつ、待ち遠しい思いで一杯だった。

芦屋の花火は、打ち上げる場所が近いせいか、阪神間のどの都市で見ると花火より立体的に見える。そして、迫力もさることながらその美しさは言葉では言い表しがたい感動を覚える。日々のいやな事やこの夏の暑さもいっぺんに吹っ飛んでしまうのである。



阪神高速湾岸線の影響で少し広がりをおぼえて行ったそうであるが、そんなことはみじんにも感じられな

いくらいの美しさが夜空を焦がしていた。

約四十五分のあいだ光と音と色彩の芸術に憑かれたように釘付けになってしまった。雰囲気は酔うとはこういう事を言うのだろうかと思う。年を追うごとに観客の数も増え、スタッフのかたがたのご苦労も大変なものだと思いが、今や芦屋の顔のひとつとも言えるこの花火大会、欲を言えばもう少し長くやって欲しい。せめて一時間くらいはこの雰囲気

に酔いたいと思うのは私だけではないだろう。そして、毎年開催されることを願ってやまない。

短歌
水面にも 静けさに車 夏の朝
亡父(ちち)の 祥月 仲池に訪る
東山町 畑 洋

投稿募集

市民のひろばは市民の皆さんのページです。皆さんが感じられたこと・写真・詩など広報課へお寄せください。投稿をお待ちしています。

ふるさと自然探訪

黒岩谷、初秋の自然

——人里離れてひっそりと咲く佳花など——

住吉川の上流、土樋割からさらに北の高い砂防ダムを越えて六甲山頂に向かう谷を黒岩谷といいます。この谷のすぐ東側に沿って吉川断層という断層が走っており、そのためこの谷には急激に盛り上がった花崗岩の急峻な断崖がいくつも見られます。黒岩谷は、芦屋市と神戸市の境界線になっており、断崖の多い東側



黒岩谷の絶壁

は芦屋市に属しますが、案外知られていない秘境です。九月初め頃、この谷を訪れると初秋を彩る佳花ともい



ツルニンジン

うべき花を見ることが出来ます。ダムを越えて谷に入った脇の山かげに、つる草で大きな釣鐘形の花をつけた植物が目につきます。花の内部が紫で彩られたなかなか美しい花です。キキョウ科のツルニンジン



▲アケボノソウ



▼センブリ

谷筋の少し開けた砂地の所では、高さ五十センチほどのよく枝分かれした、白い花をたくさん咲かせている植物に出くわすかもしれません。アケボノソウです。花をよく見ると花びらには多くの黒点とともに淡緑色の二つの点があり、まさに曙の星を見るような美しい花です。残念なことに、こちらは一、二年草なので同じ所に毎年見られるとは限りません。近くには、同じリンドウ科に属するセンブリの花も見られるでしょう。千回振り出しても(煎じて)まだ苦しいいわれるあの薬草のセンブリです。「良薬は口に苦し」のと



ミルンヤンマ

谷の両岸が迫った薄暗い樹陰には、ミルンヤンマという美しいヤンマが水面を緩やかに飛び交っていたりして、一種幽玄さを感じさせられる谷でもあります。(古市景一)

わたしの伝言板

【芦屋万葉集を読む会】

●日時…第1土曜日、10時～11時30分 ●会場…市民センター ●定員…50人(先着順) ●連絡先…大塚 (☎31-7078、夜間のみ)

【あしや文学同好会後期会員】

●内容・日時…伊勢物語(第1月曜)、好色五人女(第1水曜)、西洋史古代エジプト(第3水曜)、中国史と日本(第2金曜)、芭蕉の俳文(第3金曜) ●時間…10時～11時30分 ●会場…市民センター ●費用…1講座1000円(初めてのことは年会費1000円) ●申し込み…9月5・9・14・16・21日の11時30分～12時に市民センター受講教室で ●連絡先…大塚 (☎31-7078、夜間のみ)

【女声合唱団 ポコ ア ポコ】

●日時…毎週金曜日13時～15時 ●会場…体育館・青少年センターほか ●費用…月額3000円 ●連絡先…井上 (☎078-431-5026)

【兵庫なわとびクラブ】

●日時…毎週木曜日18時～20時 ●会場…体育館・青少年センター競技場 ●対象…小学生以上、体験入会可 ●費用…月額300円 ●連絡先…松岡 (☎32-7389)

【ルナ・タップアンドジャズダンス】

●日時…毎週水曜日18時～19時15分(タップダンス)、19時15分～21時15分(ジャズダンス) ●会場…ルナ・小ホールほか ●対象…中学生以上 ●費用…月額3000円 ●連絡先…大森 (☎22-9988)

【芦屋ラグビースクール】

●日時…毎週日曜日 ●対象…市内在住の幼・小・中学生 ●費用…半年4000円 ●申し込み…9月4日、10日の13時から体育館・青少年センターで。児童同伴、印鑑持参 ●連絡先…山村 (☎31-7610)

【富田碎花研究会】

●日時…9月22日(木) 14時～16時 ●会場…市民センター217室 ●費用…3カ月500円 ●連絡先…坂野 (☎32-1553)

【社会福祉セミナー】

●日時…9月10日(土) 16時～18時 ●会場…芦屋みどり福祉作業所 ●連絡先…大澤 (☎31-4001)

【ジャズダンス教室】

日	時	会場	対象
火曜	10時～11時30分	浜風集会所	一般女性
木曜	10時～11時30分	青少年センター	一般女性
木曜	19時15分～20時15分	大原集会所	一般女性・学生
土曜	13時～14時	浜風集会所	男女幼児
土曜	14時～15時15分	浜風集会所	一般女性・学生

●費用…入会金3000円、月額3000円 ●その他…火・木曜日はグループ内にベビーシッター制度あり ●連絡先…磯野 (☎32-1681)

【福祉バザー】

●日時…9月21日(水)～25日(日) 10時～15時30分 ●会場…芦屋みどり福祉作業所 ●連絡先…大澤 (☎31-4001)

【あしや母親大会】

●日時…9月11日(日) 13時30分～16時 ●会場…芦屋浜センタービル3階 ●内容…これからの私たちの暮らし ●費用…500円 ●連絡先…片岡 (☎32-4800)

【難聴者の会】

●日時…9月18日(日) 13時30分～16時 ●会場…福祉会館114室 ●対象…難聴者、中途失聴者、高齢難聴者など(要約筆記あり) ●連絡先…佐藤 (☎22-2617)

【子育てセミナー1日講座】

●日時…9月20日(火) 10時～12時 ●会場…神戸六甲道勤労市民センターD室 ●内容…心を育てる親子関係 ●費用…無料 ●連絡先…火置 (☎31-2945)



なわとびで国際親善



県立芦屋高校OB劇団が英国で招待公演

アッコちゃんだより



八月七日、体育館・青少年センターで第二十回全日本なわとび選手権大会ならびに第三回日本カナダ親善国際交流なわとび選手権大会が行われました。日本国内から百二十人、カナダから十五人の選手が参加、四十度を超える暑さの中、熱戦を繰りひろげました。一度のジャンプで四重とび、五重とびをとおぶような選手も多く出場し、大変見ごたえのある大会となりました。国別対抗戦では、僅差でカナダが勝ち、個人別では男女で日本とカナダがチャンピオンを分けあいました。

県立芦屋高校のOBらでつくるアマチュア劇団「傲慢(ごうまん)」が国際アマチュア演劇連盟会長から演劇の本場英国に招待を受け、八月十三日から十日間、団員二十五人が参加し、ロンドンなど三会場で計五回の公演に出発しました。出発前の八月十日にルナ・ホールで九十二年国際アマチュア演劇祭で金賞に輝いた「雪わたり 月わたり」(北村想作「雪をわたつて」より)を多くの関係者などの前で熱のこもった公開練習を披露し、訪英前の最終チェックを行いました。