

1997年 (平成9年) 7月1日号

No.727

毎月1日・15日発行

発行/芦屋市役所(広報課)

☎0797-31-2121

〒659 兵庫県芦屋市精道町7番6号



演出/大森一樹(映画監督) 撮影/山口宏(写真家)



兄弟で日本一周銀輪行

矢崎正道・直道君(浜風小学校)

震災以降お世話になったかたへのお礼と震災体験を伝えるため、夏休みをフルに使って自転車による日本一周を計画。兄弟の体験をもとに震災直後の状況を描いた物語『地球が動いた日』(岸川悦子著)を携えて行く。昨年10月以降、ツーリングに向けて暑さなどいろいろな状況を想定した練習を重ねてきた。

ごみのない美しいまちづくり
ポスター、標語、シンボルマークを募集

問い合わせ 環境管理課 ☎2050

応募方法 住所、氏名、年齢、電話番号を記入のうえ、封書で郵送してください

締め切り 七月三十一日(木)

(当日消印有効)

その他 特選入賞者には三万円相当の記念品、その他入賞されたかたにも記念品を贈呈

送り先

〒659 芦屋市精道町7番6号

生活環境部環境管理課

◆応募規定◆

ポスター A3またはA4用紙のほぼ中央部に3色以内で図柄(25cm×25cmまたは15cm×15cm)を描き、標語を記入
シンボルマーク ・犬のふんの防止、禁止に関するものに限る
・A4用紙のほぼ中央部に図柄(15cm×15cm)を描く
標語のみ A4用紙(複数記入可)

応募資格 問いません

◇警察官に感謝状を贈呈◇

私たちが安心して暮らせる明るいまちづくりのために、市民生活の安全や市内の治安維持に大きな功績のあった警察官に対し、7月2日(水)北村市長から感謝状を贈呈します。



石田二郎指令主任 強い責任感と意欲で仕事に取り組み、不法入国等の事件の現行犯逮捕をはじめ、職務質問により多数の事件を検挙し、市民生活の安全と平穩の確保に貢献。



山崎記由巡查長 地域警察官として市民との接点である交番に勤務し、指名手配中の被疑者の逮捕等、職務質問による事件検挙を積極的に、市民生活の安全と治安の維持に貢献。



赤穂尚子巡查長 早朝、薄暮の交通監視に取り組み、悪質な駐車違反、速度違反等の指導取締活動を積極的に展開、交通事故防止に寄与し市民生活の安全と市内の治安維持に貢献。

問い合わせ 秘書課 ☎38-2000

平成10年度市職員を募集

市では、平成10年度の市職員を募集します。受験を希望されるかたは、本市所定の受験申込書・受験票等の必要書類をそろえて申し込んでください。

採用案内は、7月1日より市役所本庁舎北・南館受付および南館2階総務部人事課で配布します。郵便で採用案内を請求される場合は、必ず190円切手を貼付した返信用封筒(角2号)を同封してください。また、郵便による受験の申し込みをされるかたは、受付期間中に必着するように早めに送付してください。

- 受付期間 7月4日(金)～7月17日(木) 午前9時～午後5時15分(土・日を除く)
- 試験日時 8月3日(日) ■試験会場 精道中学校(芦屋市南宮町9-7)
- 採用予定日 平成10年4月1日

送付先・問い合わせ 総務部人事課 芦屋市精道町7-6 ☎38-2019

■一般事務職 大学卒 7人

・昭和48年4月2日以降出生の人で、学校教育法による4年制大学を卒業した人。または、平成10年3月までに卒業見込みの人

■技術職(土木) 2人

・大学卒…昭和48年4月2日以降出生の人で、学校教育法による4年制大学で、土木に関する専門課程を修了して卒業した人。または、平成10年3月までに卒業見込みの人

・短大卒または高等専門学校等卒…昭和50年4月2日以降出生の人で、学校教育法による短期大学、高等専門学校もしくは専修学校専門課程(修了年限2年以上)で、土木に関する専門課程を修了して卒業した人。または、平成10年3月までに卒業見込みの人

*身体障害者のかたで、次の要件を満たすかたも受験ができます。

①自力により通勤ができ、介護者なしに職務の遂行が可能なる人 ②活字印刷文による出題に対応できる人

■技術職(建築) 3人

・大学卒…昭和48年4月2日以降出生の人で、学校教育法による4年制大学で、建築に関する専門課程を修了して卒業した人。または、平成10年3月までに卒業見込みの人

・短大卒または高等専門学校等卒…昭和50年4月2日以降出生の人で、学校教育法による短期大学、高等専門学校もしくは専修学校専門課程(修了年限2年以上)で、建築に関する専門課程を修了して卒業した人。または、平成10年3月までに卒業見込みの人

■保健婦 2人

・保健婦学校等卒…昭和48年4月2日以降出生の人で、保健婦の免許を有する人。または平成10年3月までに同免許を取得見込みの人

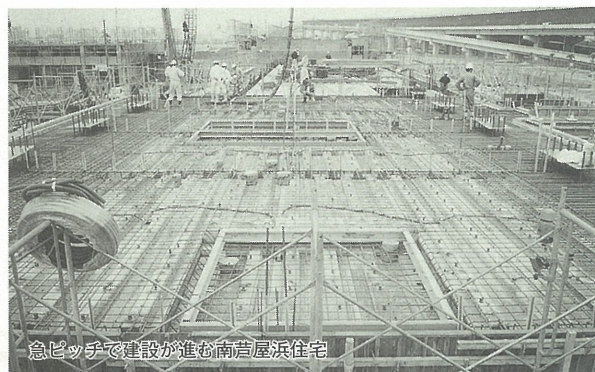

急ピッチで建設が進む南芦屋浜住宅

市営住宅等の入居者の募集をします

問い合わせ 住宅課住宅管理担当 ☎38-2026

阪神・淡路大震災により、住宅を失ったかたの居住の安定を図るため、市営・改良住宅の入居者の募集をします。

募集期間 平成九年六月三十日(月)から七月十六日(水) 八当日消印有効まで

申込資格 震災時自己の居住していた住宅が、被災証明書等により、全壊(焼)または半壊(焼)であることが証明でき、

かつ、現に住宅を失ったこと(解体済・予定)を証明できるかた。

なお、既に市営・県営住宅の入居が決まっているかたは申し込みできません。

申込方法 入居申込案内書に添付している申込書に必要事項を記入し、郵送してください。

申し込みは一世帯につき一通に限ります。二通以上申し込みをすることはできません。

すべての申込書が無効になります。

募集住宅 南芦屋浜住宅七十八戸(シルバークロノス)・母子七戸・車椅子三戸を含む)のほか、新築空き家十一戸、既存空き家七戸(市営住宅五戸・改良住宅二戸)

抽選における優先事項等

①芦屋市で被災されたかたを優先します。

②収入基準が二十万円以下のかたを優先します。

③単身のかたは、男性六十歳以上、女性五十歳以上を優先します。

④高齢のかた、障害のあるかたを優先します。

⑤応急仮設住宅に入居されているかたは仮設住宅入居者枠があります。

案内書の配布等 入居申込案内書は、六月三十日から、市役所受付、ラポルテ市民サービスコーナー、および住宅管理担当で配布します。

なお、市内および市外の応急仮設住宅には、各戸に配布します。

住宅には、各戸に配布します。

相談会 記入方法が分かりにくいかたへの、相談会を実施します。

日時 七月五日(土)から十三日(日)までの土・日曜日の午前九時から午後五時まで

場所 住宅課住宅管理担当(精道町五十一、市役所より東へ百五十メートル、都市整備公社内)

応募状況の速報 七月四日から十六日まで(土・日を除く)案内書の配布場所のほか、ふれあいセンターで行います。

「花と緑の郷土づくり」功労者表彰

井床孝春氏(山芦屋町)

6月5日に山芦屋町在住の井床孝春氏が「花と緑の郷土づくり功労者」として表彰されました。

この功労者表彰は、10年以上の長期間にわたり花と緑の郷土づくりに寄与し優れた功績のあったかたに対して、(財)兵庫県フラワーセンター協会が昭和63年から毎年行っているものです。

井床氏のこのたびの表彰は、市内の学校・園の花づくりや菜園の指導を行うほか、市内で行われる植木祭りや菊花展などで自作の花苗を市民に配布し、市が推進している「花と緑いっばいのまちづくり」に協力された功績によるものです。

氏は現在、芦屋菊花会の理事として活躍されています。

問い合わせ 公園緑地課 ☎38-2065

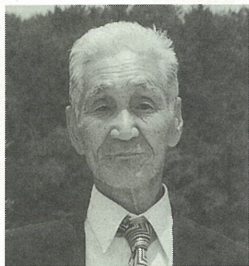

芦屋の水道 12

■水道の工事をされる場合

住宅を新築される際などには、宅地内の水道工事のほかに、公道部分を掘り起こしたり、舗装を復旧したりする工事が必要となる場合があります。

水道工事は工事契約に従って市の指定水道工事店が行いますが、公道上の舗装復旧工事等は、水道部が直接舗装業者に発注して施工しますので、その工事費用は市の指定水道工事店を通じて水道部に前納していただきます。

■工事内容により舗装工事費を返還

災害復旧工事により舗装復旧費が不要になったり、工事の取り止めなどにより舗装工事を行わなかった場合は、指定水道工事店を通じて舗装工事費を返還します。

■事前に工事店と十分な協議を

返還に関する取り扱いは、工事申込者と指定水道工事店との契約内容に従って処理されます。

水道工事の契約の際には、指定水道工事店や建築業者と事前に十分協議して、取り扱いを決めてください。

問い合わせ 水道部工務課 ☎38-2083

◆ボランティア大募集◆

第19回芦屋サマーカーニバル

“絆”づくり上げよう花火! みんなの希望!

今年は、ドラゴンボートレースが復活します。みんなの力で、サマーカーニバルを成功させよう!

日時 8月3日(日) 午前9時～午後9時
場所 芦屋シーサイドタウン・イーストコースト(芦屋浜シーサイドタウン東南地区)

対象 高校生以上

内容 会場内の整理、清掃およびボートレースのスタッフ

問い合わせ 芦屋市民まつり協議会(茶屋之町1-1ブラウンビル2階G号) ☎22-6946

この夏、一緒に汗を流しませんか!

ボランティア活動というと何か堅苦しそうですが、楽な気持ちで一歩踏み込んでみませんか。きっと仲間や世界が広がります。長い夏、意義のある過ごし方をしてみませんか。申し込みは直接下記へ。

- ・知的障害者 社会就労センター
- ・『ワークホームつつじ』(楠町) ☎22-7044
- ・重度身体障害者療護施設
- ・『はんしん自立の家』(宝塚市美幸町) ☎73-7213

問い合わせ コミュニティ課 ☎38-2007

アンダンテ

新差別語

大阪府立大学助教授 堀江珠喜

「その反対じゃないの?」と、ジーンの子、つまり集合住宅に住んでいる子どもは行儀が悪い云々。

芦屋の話ではない。だが近辺の某新興住宅地のこと。なんとそこでは「マンションの子」なる言葉が、悪口として子どもたちのあいだで使われているというのである。

「マンションの子」は、つまり集合住宅に住んでいる子どもは行儀が悪い云々。「その反対じゃないの?」と、ジーンの子、つまり集合住宅に住んでいる子どもは行儀が悪い云々。

「戸建てに住めますよ」と、ご親切にも教えてくれた。もちろん芦屋で戸建てに住むのは、地方公務員の私の収入では不可能。しかし私がマンションに暮らすのは、経済的な理由のためではなく、このライフスタイルが極めて快適だからだ。人それぞれに好みが多様化している現実を、認識されるべきであらう。



堀江珠喜(ほりえ たまき)氏
一九五四年兵庫県西宮市生まれ、芦屋市在住。園田学園女子大学助教授を経て、現在大阪府立大学総合科学部助教授。尼崎市、神戸市などで各種専門委員も務め、最近の著書として『猫の比較文学』『恋愛作法』等がある。

グラフ：平成9年度国民健康保険事業特別会計予算

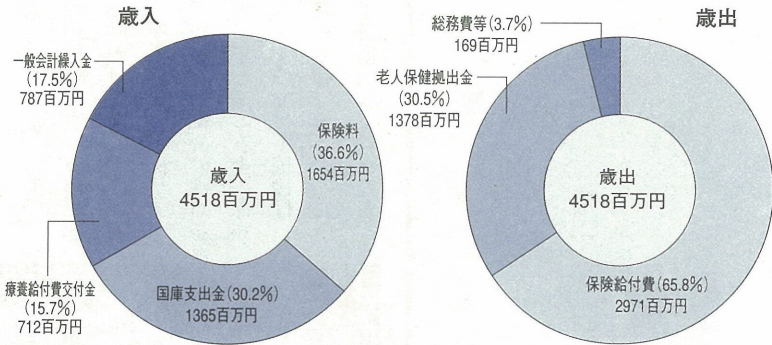

国民健康保険は、職場などの医療保険に入っていない人を対象としたもので、加入が義務づけられている。医療費は、成人病などの慢性疾患の増加、人口の高齢化、医学・医療技術の高度化などにより年々増加しています。この費用は上のグラフにみるように、①加入している人が納められた保険料②国などの補助金(国庫支出金、療養給付費交付金)③市の一般会計からの繰入金などで賄われています。保険料も医療費の増加に応じて上げざるを得ない状況になっていますが、一般会計からの繰入金(一人当たり平均三万五千円)をあてて、保険料の負担が急増しないように努力しています。

所得割 加入世帯全員の所得に応じ基準総所得金額の世帯合計×〇・〇五(基準総所得金額とは、平成八年度の合計所得金額から、三十三万円を控除した額です。給与所得や六十五歳以上の公的年金所得がある場合には、それぞれさらに二万円を限度に控除します。なお、基準総所得金額の算定には、専従者控除・譲渡所得の特別控除・雑損控除等の適用はありません)

それが「マンションの子」という言葉ではないだろうか。世の中が均一化されれば、なんとかして自分の優越性を強調したくなるものだ。けれどもこの話を聞いて、宮沢賢治の『どんぐりと山猫』を、連想せずにはいられなかったのである。

要です。所得申告のない世帯には、国民健康保険申告書を送付しますので、必ず申告してください。
●平成九年度の世帯の合計所得金額と、その減額割合
●三十三万円以下：七割 ●三十三万円十(世帯主を除く加入者×二十四万円)以下：五割 ●三十三万円十加入者×三十四万円以下(所得の状況に前年から著しい変化のない世帯に限る)：二割
●減免制度等について
失業や病気などにより所得が激減した人で、納付が困難な場合は、分割納付の方法や減免に該当する場合がありますので、納期限までに保険係窓口までご相談ください。
平成九年度国民健康保険料の納額通知書を七月中旬に発送します。
保険料の納付には、便利な口座振替をご利用ください。申し込みは、預貯金のある芦屋市指定金融機関、郵便局または保険係へ。

国民健康保険についてのお知らせ

問い合わせ 保険年金課保険係 ☎38-2035

国民健康保険は、職場などの医療保険に入っていない人を対象としたもので、加入が義務づけられている。

す。いざというときでも、安心してお医者さんにかかれるように、加入者のみなさんがお金を出し合い医療費にあてる相互扶助の制度です。

医療費と保険料

医療費は、成人病などの慢性疾患の増加、人口の高齢化、医学・医療技術の高度化などにより年々増加しています。この費用は上のグラフにみるように、①加入している人が納められた保険料②国などの補助金(国庫支出金、療養給付費交付金)③市の一般会計からの繰入金などで賄われています。保険料も医療費の増加に応じて上げざるを得ない状況になっていますが、一般会計からの繰入金(一人当たり平均三万五千円)をあてて、保険料の負担が急増しないように努力しています。

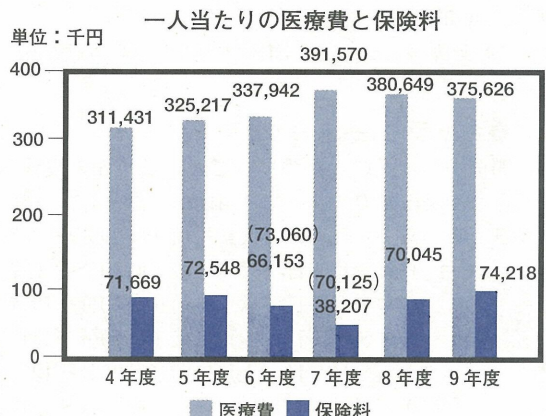

震災による損害の程度により、6年度の7、8期と7年度は保険料を減免し、8年度は保険料減額のため、1人当たり平均7000円を繰り入れています。()内は予算額です。

母と子のよい歯のコンクール

歯の衛生週間に芦屋保健所と芦屋市歯科医師会が主催した「平成九年度母と子のよい歯のコンクール」で、541組の対象者(昨年度3歳児健診受診者)のなかから、最優秀賞、優秀賞が次のとおり選ばれ、6月19日に表彰式が行われました。

- 最優秀賞▼小川洋子さん・遙ちゃん
- 優秀賞▼井上さゆりさん・未来ちゃん
- ▼菅野郁子さん・彦士ちゃん

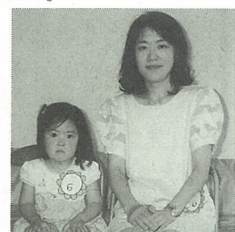

最優秀賞の小川さん母子

小川さん母子は7月8日(火)に実施される県のコンクールに参加します。

問い合わせ 芦屋保健所 ☎32-0707

「下水」の水質検査結果

下水処理場☎32-1291

項目	試験日		5月22日(木)		6月5日(木)		活性汚泥法処理による基準
	試験日	5月22日(木)	6月5日(木)	試験日	5月22日(木)	6月5日(木)	
天候		曇り	晴れ				
水温(℃)		17.5	22.0				
検水名		流入水	処理水	流入水	処理水		
水温(℃)		20.4	21.4	24.6	22.8		
P		7.4	6.7	7.1	6.5	5.8~8.9	
S		101	3	84	2	70以下	
BOD		120	3	94	4	20以下	
大腸菌群数(コ/㎖)		106000	2	98000	26	3000以下	
備考		前日曇り	前日曇り	前日曇り	前日曇り		

用語の説明【PH】水素イオン濃度。酸性度を示し7が中性。7より大きいほどアルカリ性が、小さいほど酸性が強い【S】不溶性の固形物。水質汚染の原因になる【BOD】生物化学的酸素要求量。数値が高いほど有機物が多い。

◆福祉講演会のお知らせ◆

日時 7月12日(土) 午後1時30分~3時30分
会場 市民センター301室
テーマ 「望まれる在宅福祉のあり方」
講師 岡本 千秋氏 (社福)キリスト教ミッド社会館館長
費用 無料
※当日、会場で参加受け付けをします
問い合わせ 健康課 ☎31-1586 (財)芦屋ハートフル福祉公社 ☎38-3122

女性センター原画展

◆まんが「平塚らいてう物語」◆

日時 7月8日~31日(土・日・祝日を除く、午前9時~午後5時)
内容 まんが「平塚らいてう物語」(作者竹中らんこ)原画(モノクロ)表紙絵(カラー)
会場 女性センター情報コーナー(大原町2-6 ラ・モール芦屋2階)
問い合わせ 女性センター ☎38-2023



子どもたちのための 安全な環境づくり

問い合わせ 学校教育課 ☎38-2087

最近、子どもを対象とした通り魔事件、誘拐事件、悪質な痴漢などが発生し、大きな社会不安を生じさせています。また、五月には、神戸市須磨区において、小学六年の児童が殺害されるという残虐な事件が発生しました。



集団登校をする児童

市では、「地域の安全にかかわる緊急関係者連絡会」を開催し、子どもたちが安心して過ごせる生活について検討しました。学校園では、それぞれの地域や学校園の実態に合わせて、対策を考えています。

安全の空白帯をつくらないようにご協力をお願いいたします。学校園では、学校や園内に不審な人が入りこまないよう校内巡回をし、小・中学校では、必ず複数で下校するように指導しています。また、学年毎に時刻を決めて下校し、「入ったら必ず閉める」という表示を門にしたり、部活後、安全に帰宅する方

法を考えたりする等の工夫もしています。

「何かあったとき、学校や大人に連絡する」「帰宅後、外出の時には、必ず行き先を家族に伝える」ことを守らせてください。

忙しい時でも、訪問者があつたら、子どもに任せず保護者が対応してください。誘拐されそうになつたこともあります。

警戒心を忘れずに、子どもの日常生活の中で防犯を心がけてください。

何かあったときは、110番通報してください。小さい情報も警察に連絡してください。電話番号が留守の時は、本署に電話してください。

芦屋警察署 ☎23-0110

本格的な夏をむかえて

さまざまな催しがいっぱい～楽しく、愉快地、安全に～

美術博物館の催し

問い合わせ 美術博物館 ☎38-5432

◆特別展【手のなかのできごと～美術館の夏休み～】

期間 7月19日(土)～8月31日(日)
夏休みの時期に企画される親子で楽しむ展覧会。関西在住の若手作家・赤崎みま、長井かほる、北尾博史の作品によって「素材と触れあう楽しさ・ものを創る喜び」をともに感じとることを試みます。

時間 午前10時～午後5時(入館は4時30分まで)
休館日 月曜日(休館日が祝日・休日の時はその翌日)
観覧料 一般500円、高校・大学生400円、小・中学生以下無料
市内在住の65歳以上のかたおよび心身障害者は半額。団体(20人以上)は2割引

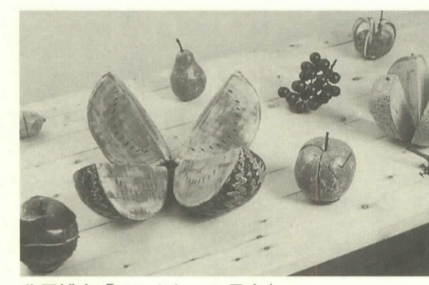

北尾博史「コレクション果実」



赤崎みま「Untitled」

◆ギャラリー・トーク

開催中の「手のなかのできごと～美術館の夏休み～」を見て、作家や美術館のスタッフと自由にお話ししてみよう。

日時 E/8月5日(火) 午前10時30分～12時
F/8月5日(火) 午後1時30分～3時
G/8月7日(木) 午前10時30分～12時
H/8月7日(木) 午後1時30分～3時
I/8月9日(土) 午前10時30分～12時
J/8月9日(土) 午後1時30分～3時

講師 E・F/赤崎みま、G・H/長井かほる、I・J/北尾博史
会場 美術博物館講義室・展示室
対象 市内在住の小学校1～6年生(無料)
定員 E、F、G、H、I、Jコース各10人
案内 出品作家、美術博物館学芸員、ボランティア

◆常設展「芦屋ゆかりの作家たち」

◆通年展示「芦屋の歴史と文化財」

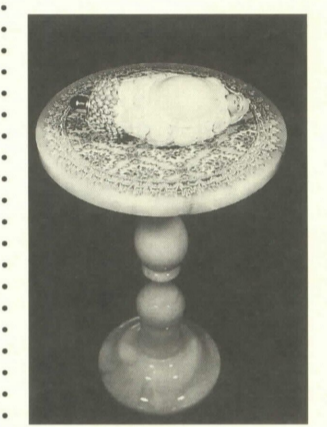

長井かほる「Untitled」

◆子供体験学習教室【わらじ作り】

日時 A/7月24日(木)、25日(金) 午前10時～午後3時
B/7月29日(火)、30日(水) 午前10時～午後3時
会場 美術博物館体験学習室ほか
対象 市内在住の小学校4～6年生(A、Bコース各18人)
参加費 500円
持ち物 弁当、水筒、汚れてもよい服(スカート不可)

申し込みは、往復はがき(1コース1枚)に住所・氏名(ふりがな)電話番号・学校名・学年・希望講座名・コースを記入し、7月10日(木) <必着>までに美術博物館(伊勢町12-25)へ。
*一緒に参加したい人は同じはがきに1人まで(計2人)。多数の場合は抽選します。



制作中! (昨年の講座より)

◆子供造形教室【木片と遊ぼう】

日時 C/7月31日(木) 午後1時30分～4時
D/8月1日(金) 午後1時30分～4時
会場 美術博物館体験学習室
対象 市内在住の小学校1～6年生(C、Dコース各20人)
参加費 500円
持ち物 タオル・水筒
指導 池上恵一氏、金田勝一氏(造形作家)



「木片と遊ぼう」(平成8年)の子供造形教室風景

展示替えのため 7月14日(月)～18日(金) 休館

◆児童センターの催し

問い合わせ 児童センター ☎22-9229

◆ひよこひろば

遊具を使って親子で自由に遊べます
日時 7月2日、9日、16日(水) 午前10時15分～11時30分
会場 上宮川文化センター
対象 1～2歳児と保護者
定員 第1ルーム16組 第2ルーム10組(毎回当日受付)



◆親子で作ろう七夕かざり

日時 7月4日(金) 午後2時～3時
会場 上宮川文化センター・視聴覚室
内容 折り紙での飾りづくり
対象 満3歳児と保護者(平成5年4月2日以降生まれ)
定員 親子10組(先着順)
申し込み 7月2日(水) 午前9時30分から電話受付



◆手づくりひろば

日時 7月30日、8月6日・20日・27日(いずれも水曜日)
計4回コース。午後3時～4時
会場 上宮川文化センター・視聴覚室
内容 折り紙でいろいろなものを作ります
対象 小学生10人(先着順)
申し込み 7月7日(月) 午前9時30分から電話受付

◆図書館からのお知らせ

問い合わせ 図書館 ☎31-2301

◆図書検索のパソコン通信サービスを開始

パソコン通信で、図書館(本館・打出分室・大原分室・公民館図書室・上宮川文化センター)の本を探したり、図書館のお知らせを見たりすることが、できるようになりました。探している本が貸出中かどうかわかります。◇接続料金は無料、通信料(電話料金)は利用者負担。

サービス時間帯
午前9時30分～午後10時
利用できない日
祝日・年末年始・特別整理期間
必要なもの
パソコンあるいはワープロ(通信機能付き)
モデム、通信ソフト
接続後について
・利用者番号は、ゼロを7桁入力してください。
・その後は、画面の指示に従ってご利用ください。
・接続方法についての質問は、パソコンやワープロのメーカーあるいはソフトメーカーにお問い合わせください。
・終了時間が近づくと文字が正しく表示されないことがあります。時間がくればコンピューターは、自動的に停止しますのでご注意ください。

パソコン通信サービスの環境設定
・パソコン通信専用電話番号は、☎31-6134です
・通信方式 調歩同期式全二重
・通信速度 2400bps～9600bps
・データ長 8bit
・ストップビット 1bit
・パリティ なし
・X制御 あり
・漢字コード シフトJIS

◆楽しい折り紙教室

日時 7月30日(水)、31日(木) 午前10時～正午
会場 図書館・集会室
対象 小学生中心(保護者参加可)、当日先着100人
講師 段谷貞子氏、鷹岡満寿子氏
内容 チューリップ、ロケット
持ち物 折り紙、はさみ、のり、物差し

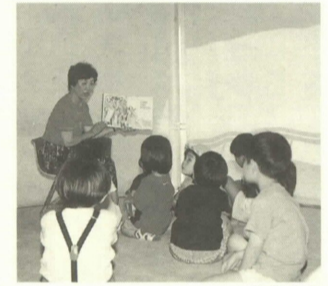

絵本の会

◆子どもおはなしの会・絵本の会

日時 毎週土曜、午後2時～3時
会場 図書館・おはなしのへや等
対象 3歳児から小学生

◆打出分室子どもおはなしの会

日時 7月3日(木) 午後3時10分～3時30分
会場 打出教育文化センター・和室
対象 4歳以上(先着順)

保育所の園庭を開放しています

保育所の子どもたちといっしょに、楽しく遊びましょう

保育所	日時	7月	8月	9月
精進【タンポポひろば】 ☎32-0510	第1・3木曜 午前10時～11時30分	笹飾りをつくる	プール	どろんこ遊び
大東【おてんきひろば】 ☎22-0089	第1・3木曜 午前10時～11時30分	どろんこ遊び	水遊び	体育遊び
打出【あそびおいで】 ☎22-5725	第2・4木曜 午前10時～11時30分	水遊び	プール	どろんこ遊び
岩園【げんきっこ】 ☎31-0335	毎月1回	26日(土) 午後4時～6時 夕べの集い	26日(火) 午後10時～11時30分 プール、水遊び	4日(木) 午後10時～11時30分 色水遊び
緑【どんぐりひろば】 ☎34-0715	毎月1回 午前10時～11時30分	2日(水) 笹飾りをつくる	6日(水) 水遊び	3日(水) 砂遊び、体操

■体験保育参加者募集■

対象 1・2歳の子どもと保護者2組
場所 新浜保育所
期間 8月4日(月)～8日(金)
時間 午前9時30分～11時30分
費用 1000円(教材費、幼児の給食代)
申し込みは、7月7日(月)までに電話で精進保育所(☎32-0510)へ

広報チャンネル番組ガイド 9CH

放送開始	7/1(10:00～)～7/15(～10:00)		
	A	B	C
6:00			
9:00	00分 あしやNOW(*) 15分 フレッシュレポート(*)	00分 市民リポーター企画(*) 「芦屋の公園」	00分 ニッポンみたま
12:00	30分 「ルナ・ホールオープン」 詩をよむ	20分 健康ポップ・ステップ さわやかジョギング	
15:00	40分 「まちかど定点観測」 (阪急芦屋川北広場)	30分 広報カメラ撮りつきり(*) わがまちクリーン作戦ほか	30分 「江戸時代の芦屋」 ほか
18:00	50分 文字放送 (ゴミ、救急当番医)	50分 ナレーション付き文字放送 (お知らせ)	
21:00			

■日・月・木…ABC、火・金…CAB、水・土…BCAの順に、午前6時から3時間サイクルで放映しています。番組内容などは変更になる場合もあります。(*)印の番組はビデオの貸し出しが可能です。

広報チャンネルに関する問い合わせ 広報課☎38-2006/CATV加入に関する問い合わせ CCA☎0120-181-344

ふれ愛サロン「学校Ⅱ」(山田洋次監督作品)

日時 7月5日(土) ①午前10時30分～午後零時35分
②午後2時～午後4時5分

場所 ルナ・ホール
定員 各500人(無料、先着順)

学ぶことも、教えることもともに大きな喜びであるはずだ。「学校」が生徒にとっても教師にとっても、なぜ楽しいところであってはいけないのだろう。北海道の高等養護学校を舞台に、先生と生徒の日常を描きながら、私たちひとりひとりの中に、心の灯火を照らす作品。

問い合わせ 人権推進課 ☎38-2055

夏の交通事故防止運動

7月15日(火)～8月31日(日)

高齢者の交通事故が増えています!!夏休みになると家族で出かけたり、子供だけの外出も多くなります。家庭で交通安全について話し合いませんか。警察では無謀運転の取り締まりを強化しています。安全運転の第一歩はシートベルトの着用です。

[交通事故防止運動の重点]
●高齢者と子供の交通事故防止
●シートベルト着用の徹底
●無謀運転の追放

問い合わせ 道路課交通安全係 ☎38-2063

TATAMIサロン「童謡コンサート」

日時 7月26日(土)
午後2時～3時30分

会場 市民センター別館 音楽室

出演 童謡歌手 田中久美子
田中美也子
ピアノ 樋堂理絵子 他

費用 無料(要整理券)
その他 申し込みは、7月12日(土)までに、
往復はがきに氏名・住所・電話番号を記入のうえ下記へ

問い合わせ 公民館 ☎35-0700(業平町8番24号)

PRESERVATION OF HEALTH & ENVIRONMENT

保健と環境

芦屋病院 ☎: 31-2156
 保健センター ☎: 31-1586
 芦屋保健所 ☎: 32-0707
 環境サービス課 ☎: 22-2155

■日曜・祝日救急当番医

- 内科** 9:00~17:00
 芦屋市医師会 ☎32-2000
 - 7/6日 宮川医院(泌) 翠ヶ丘町2-8 ☎32-0011
 - 7/13日 野津医院(精神) 精道町6-10-101 ☎32-0272
 - 7/20日 荻野医院(内) 公光町4-17 ☎23-6226
 - 7/21日 芦屋セントマリア病院(外、内) 大原町5-20 ☎23-1771
 - 7/27日 野村医院(内・神) 伊勢町5-10 ☎22-5505
 - 8/3日 片岡外科医院(外) 船戸町4-1-405 ☎38-2655
- 歯科** 9:00~12:00
 芦屋市歯科医師会 ☎23-6471
 - 7/6日 村岡歯科 東山町5-14-202 ☎34-6430
 - 7/13日 吉川歯科医院 呉川町5-12-202 ☎32-6178
 - 7/20日 多田羅歯科医院 東芦屋町1-5-101 ☎32-1913
 - 7/21日 依藤歯科 宮塚町1-13 ☎22-5941
 - 7/27日 はまもと歯科クリニック 精道町7-1 ☎21-2288
 - 8/3日 明石歯科医院 公光町9-6 ☎31-1560

夜間在宅輪番

- 時間…夜間(毎日)21時~翌7時
- 問い合わせ…消防本部(☎32-2345)

耳鼻咽喉科・眼科の急病診療

- 診療日…日曜・祝日、9時~16時
- 場所…尼崎医療センター(尼崎市水堂町3-15-20 ☎06-436-8701)

大型ゴミの収集日

大型ゴミに出す物の大きさは、灯油缶を目安にしてください。また、自転車などを出す場合は、必ず「不用品」と張り紙をしてください。

町名・地域	7月	8月
山芦屋・西山・西芦屋	7	4
朝日ヶ丘	8	5
伊勢・竹園・浜芦屋・松浜	9	6
月若・三条・平田・奥池・奥池南	10	7
茶屋之・大柵・公光・業平・上宮川	11	8
宮塚・平田北	12	9
楠・春日	14	11
六麓荘・岩園	15	12
船戸・松ノ内・清水・前田	16	13
山手・奥山・三条南	17	14
東山・東芦屋	18	15
打出小槌・若宮・打出	19	16
大東・呉川	21	18
翠ヶ丘	22	19
南宮・西蔵	23	20
大原・親玉塚	24	21
津知・川西・精道・宮川	25	22
浜	26	23
高浜1~4	28	25
高浜5~10	1	29
若葉1~3・緑	2	30
若葉4~7	3	31
浜風・新浜	4	1
潮見	5	2

●芦屋病院健康教室

第7回 テーマ「中高年者の膝の痛み」
 ①変形性膝関節症とは 大野博史整形外科主任医長
 ②変形性膝関節症の治療 植村和司整形外科副医長
 ③変形性膝関節症の理学療法 近藤康三リハビリ科技師長補佐
 日時 7月16日(水)午後1時30分~3時
 会場 芦屋病院外来棟5階待合ホール
 問い合わせ 芦屋病院総務課管理係

●糖尿病教室

日時 7月11日(金)午後1時30分~3時
 場所 芦屋病院南病棟1階講義室
 テーマ 糖尿病治療の理想像 嶺尾郁夫大手前病院内科部長
 問い合わせ 芦屋病院業務課栄養係

●老人健康診査

期間 7月1日(火)~10月31日(金)
 会場等 対象者に送付の「お知らせ」に掲載
 対象 65歳以上のかた(社会保険本人を除く)
 費用 基本健康診査400円、大腸がん検診800円、肺がん検診無料(かくたん検査900円)、70歳以上のかたはいずれも無料
 その他 治療希望者は健康保険証、老人医療証が必要(有料)
 問い合わせ 保健センター

●幼児のための食事とおやつの与え方教室

日時 7月11日(金)午前10時~11時30分
 会場 保健センター
 対象 2~3歳児とその保護者
 内容 「暑さに負けない夏の上手な過ごし方と食事のとり方」試食があります。
 定員 30人、予約制(無料)
 問い合わせ 保健センター

●すぐに役立つ介護教室

日時 7月11日(金)、14日(月)、15日(火) 午後1時30分~4時
 (14日のみ午後1時~4時)
 会場 保健センター
 内容
 7/11 講話「みんなで支える在宅介護」
 実習「気持ちよいトイレの介助」
 グループワーク 講師:保健婦、看護婦
 7/14 講話と実習「家庭でできるリハビリ」
 講師:兵庫県立総合リハビリテーションセンター理学療法士、作業療法士
 7/15 講話「夏のお年寄りの食事」試食あり
 講師:管理栄養士他
 講話「福祉制度の活用について」
 講師:高年福祉課ケースワーカー
 定員 20人、予約制(無料)
 問い合わせ 保健センター

●健康講座-乳がんについて-

日時 7月25日(金)午後1時30分~3時30分
 会場 保健センター
 内容 講演「乳がんについて」
 講師:芦屋病院・奥村賢三外科部長
 実習「自己検診法」指導:保健婦
 定員 20人、予約制(無料)
 その他 バスタオル、健康手帳持参
 問い合わせ 保健センター

●精神障害者家族教室の開催(第2回)

日時 7月24日(木)午後1時30分~4時
 会場 芦屋保健所
 内容 「精神障害とは~病気の理解のしかた」(2回目からの参加も可)
 講師 精神科医・寺内嘉一氏
 問い合わせ 芦屋保健所健康課

7/1▶8/5 健康カレンダー

保健センター

阪神芦屋駅から北へ200m

内容	日時	対象・経費・その他
ツベルクリン反応検査 ツ反判定・BCG接種	28日 30日 13:30~14:30	3ヵ月~4歳未満児(母子健康手帳、申し込み書・体温計持参)無料
母親学級(予約制) 後期	2日13:30~16:00 16日13:30~16:00	後期、母子健康手帳持参 テキスト代500円 16日は夫婦の参加も可
妊婦健康相談(予約制)	4日9:30~10:30	助産婦による相談
新生児訪問指導	随時	第1子のみ出生連絡票返送者
育児相談	14日9:30~11:00	主に乳児、母子健康手帳持参 身体計測子育て相談無料
なかよし育児教室(予約制)	15日10:00~11:30	6~7ヵ月児 母子健康手帳持参 無料
4ヵ月児健康診査	9・23日 13:00~14:00 場所 保健所	H9.3.1~15生まれ H9.3.16~31生まれ 無料
1歳児健康診査	委託医療機関で実施	(無料)
1歳6ヵ月児健康診査	17日13:00~14:00 場所 保健センター	H7.12.16~H8.1.15 生まれ無料
3歳児健康診査	3日13:00~14:00 場所 保健センター	H6.3.1~31生まれ 無料
アレルギー相談(予約制)	28日 9:30~11:30	アトピー性皮膚炎等の相談

内容	日時	対象・経費・その他
在宅寝たきり者 訪問指導	随時 保健センターに お申し込みください	在宅で40歳以上の寝たきり、準するかた(無料)
在宅寝たきり者歯科 訪問指導	随時	在宅で65歳以上の寝たきり、準するかた(無料)
市民健診(肺がん検診40歳以上)	4日・8日 9:30~10:30	16歳以上→胸部X線・血圧・検尿(無料)40歳以上→前記の他 心電図・採血(絶飲絶食400円)
貧血検査		16歳以上(130円)
健康チェック(予約制)	9月分予約受付中 9:15~	35歳以上(成人病予防11項目5500円)
栄養相談(予約制)	22日9:30~11:30	(無料)
健康相談	1・15日 13:00~15:00	成人を対象に医師による相談(無料)
胃がん検診(予約制)	3・10・14・17・24日 28・31・8日9:15~10:30	35歳以上(1000円)
子宮(頸部・体部)がん検診 乳がん検診	随時(医療機関で診療時間内の午前中)	30歳以上。子宮がん(1000円)乳がん(400円)
大腸がん検診	受付随時。提出日:1・8・15・22・29日午前中	40歳以上(800円)、採便容器を渡し、とり方の説明
歯の無料相談と健診	16日13:00~14:30	歯科医師会館(無料)

市民健診、各種がん検診は70歳以上無料(要認印)

芦屋保健所

国道2号線業平橋東へ150m

内容	日時	対象・経費・その他
歯科保健相談	2日 13:45~14:15	乳幼児、妊婦、中高年、一般、高齢者の義歯等相談
乳幼児歯みがき教室	2日 13:00開始	0~6歳児。歯ブラシ・コップ・母子健康手帳持参
3歳児心の健診	8・15・22日 9:00~10:45	満3歳児 しつけ子育て相談
こども心の相談(予約制)	8日 13:30~14:30	ことばの遅れ、しつけ相談(児童精神科専門医)
療育相談(予約制)	14日 13:30~14:30	子どもの発達について、専門医による相談

内容	日時	対象・経費・その他
おとしより心の相談(予約制)	2日 13:30~14:30	老人の痴ほう、不眠等相談(専門医と保健婦)
心の相談(予約制)	22日 13:30~14:30	うつ、ノイローゼ、不眠、アルコール等専門医の相談
アルコール依存症 家族会	11日 10:00~12:00	アルコール問題に悩んでいる家族(要事前連絡)
一般健康相談(予約制)	4・18・8日 13:00~14:00	有料。診察 尿・血液検査・X線・心電図・HIV検査ほか(事業所検診は申込制)
検便・水質検査	毎週月・火・水曜日 9:00~12:00	有料。特殊項目水質検査などは第1・3月曜日

ごあんない REPORT

募 集

阪神福祉事業団臨時職員

●職種…診療所入院患者の介護職員 ●募集人数…10人程度 ●資格…18歳～60歳くらいまでの女性。学歴、資格、経験は不問 ●応募期間…7月7日(月)～22日(火) ●選考日…7月29日(火) ●採用予定日…9月1日 ●問い合わせ…(社)阪神福祉事業団 (☎078-903-1661)

おしらせ

女性の悩み相談

●日時…毎週月曜日13時～16時(要予約) ●内容…家族関係、心の悩みなど ●問い合わせ…女性センター (☎38-2022)

わくワークセミナー(パソコン講習)

働きたいあなた、働こうとしているあなたに、パソコン表計算ソフトの講習会 ●日時…7月28日(月)～8月1日(金)13時～15時 ●場所…市立芦屋高校 ●定員…市内在住の女性30人(先着順) ●受講料…1000円 ●問い合わせ…生活環境部総務課 労政担当 (☎38-2032)

「環境家計簿」に挑戦しませんか!

地球温暖化などの地球環境問題は一人一人の工夫が大切です。家計費の節約にもなる、環境にやさしい消費生活をするため「環境家計簿」をつけてみませんか。 ●対象…市内在住10世帯 ●問い合わせ…環境管理課 (☎38-2051)

敬老・長寿祝金は口座振り込みで!

平成9年度の敬老祝金を9月中旬にお支払いします。今回から、敬老祝金は銀行口座への振り込みに限定させていただきます。まだ銀行振込にされていない方には、口座振込依頼書を送ります。7月25日(金)までに返送してください。 ●問い合わせは、保険年金課年金係 (☎38-2036) へ。

保健センターからのお知らせ

＜ふれあいセンター健康相談＞
7月1日(火)高浜、7日(月)松浜、10日(木)呉川温泉、18日(金)みどり町、22日(火)川西、28日(月)中央公園、時間はいずれも13時30分～15時30分＜ポリオの追加接種(任意・有料)＞
昭和50～52年生まれのかたは、ポリオの抗体保有率が低くなっています。ポリオ常在国へ渡航する時、お子さんがポリオの定期予防接種を受ける場合には追加接種を受けましょう。
いずれも問い合わせは、保健センター (☎31-1586) へ。

身体障害者移動相談

●日時…7月11日(金)9時30分～ ●会場…尼崎市身体障害者福祉センター ●対象…身体障害者手帳所持の肢体不自由者 ●問い合わせ…福祉課障害福祉係 (☎38-2043)

消費生活センターからのお知らせ

＜7月は石けん使用推進月間＞
環境問題を憂える一方で、快適さや便利さだけで洗剤を選んでいませんか。一人一人の小さな努力が環境を守る大きな力になっていきます。環境と体にやさしい石けんを見直し、少しずつでも生活に取り入れてみませんか。
＜ミニリサイクル教室＞
●日時…7月7日(月)13時30分～16時 ●会場…消費生活センター(南館地下1階) ●制作品…卓上用ロールペーパーケース ●持ち物…牛乳パック3個、リボン50cm、和紙20cm×60cm、はさみ
いずれも問い合わせは、消費生活センター (☎38-2034) へ。

「天ぶら火災」にご注意ください

最近、天ぶら油の過熱による火災が多発しています。
天ぶらを揚げるときは①その場を離れない②離れるときは、こんろの火を完全に消す
もし、鍋に火が入ったら、①ガス栓をしめてふたをする②ぬらしたシートで鍋をおおう③消火器を使う等の方法で消火してください。
問い合わせは、消防本部警防課警防係 (☎32-2345) へ。

金曜シネサロン

●日時…毎週金曜日、13時30分～ ●会場…図書館・集会室 ●内容…4日「お葬式」、11日「タンポポ」、18日「マルサの女」、25日「マルサの女2」 ●問い合わせ…図書館 (☎31-2301)

谷崎潤一郎作品朗読会

●日時…7月3日(木)13時30分から ●会場…谷崎潤一郎記念館・講義室 ●参加費…無料(要入館料) ●朗読作品…谷崎潤一郎とゆかりの作家志賀直哉の作品から ●朗読者…朗読グループRST ●受け付け…当日先着順30人 ●問い合わせ…谷崎潤一郎記念館 (☎23-5852)

高齢者相談

①「高齢者等の資産活用・相続相談」 ●日時…7月16日(水)13時～17時 ●相談員…仁藤欽嗣氏 ②「高齢者等の住宅改善相談」 ●日時…7月25日(金)13時～17時 ●相談員…小林郁雄氏
いずれも会場は、芦屋ハートフル福祉公社事務所(浜芦屋町3-26)。
申し込みは、7月11日(金)までに電話で芦屋ハートフル福祉公社 (☎38-3122) へ。

みどりの課からのお知らせ

＜緑の何でも相談講習会＞
●日時…①7月16日(水)、②18日(金)午後13時30分～15時30分 ●会場…緑の相談所 ●講師…緑の相談員 ●費用…無料 ●

定員…先着各15人 ●締め切り…①7月11日(金)②7月14日(月)

＜夏の風物詩・吊りシノブ講習会＞
●日時…7月22日(火) ①10時～12時、②13時30分～15時30分 ●会場…緑の相談所 ●講師…前田典子氏 ●費用…3000円 ●定員…先着各12人 ●締め切り…7月15日(火)

＜出張緑化相談の変更＞

7月21日(月)のラポルテ出張緑化相談は、祝日のため、22日(火)13時～15時とさせていただきます。
いずれも問い合わせは、都市整備公社みどりの課 (☎38-2103) へ。

社会福祉協議会からのお知らせ

＜高齢者健康相談＞
●日時…7月9日(水)、28日(月)14時～16時 ●会場…福祉会館
＜お茶のみ友達相談＞
●日時…7月6日(日)10時～11時30分 ●会場…福祉会館 ●対象…男性60歳、女性55歳以上の独身のかた
＜第43回高齢者「会食懇談会」＞
●日時…7月17日(木)正午から ●会場…老人福祉会館 ●対象…市内70歳以上のかた ●会費…500円 ●定員…50人(先着順) ●申し込み…7月9日(水)から
＜高齢者ワープロ入門教室＞
●日時…7月18日(金)～8月8日(金)毎週金曜日13時30分～15時30分、全4回 ●会場…福祉会館115室 ●対象…市内60歳以上の初心者 ●定員…10人 ●受講料…2100円(テキスト代) ●申し込み…7月4日(金)10時から
＜子どもお楽しみ会＞
●日時…7月17日(木)14時30分～16時 ●会場…市民センター音楽室 ●内容…ボランティアグループ「芦っ子」による紙芝居、歌、ゲーム ●対象…幼児・小学校低学年の子どもとおかあさん
いずれも問い合わせは、社会福祉協議会 (☎32-7530) へ。

7月は労働者派遣事業適正運営月間

労働省、兵庫県、各ハローワークでは労働者の派遣事業の適正な運営を図るため、各ハローワークで苦情相談窓口を設けています。
問い合わせは、ハローワーク西宮 (☎0798-71-3721) へ。

ファミリーパック(兵庫県中小企業共済制度)への加入

県では、中小企業の福利厚生制度を充実するためファミリーパックの加入事業所を募集しています。
●掛け金…月500円/人 ●内容…各種給付制度や宿泊施設利用の割引・補助等 ●問い合わせ…(財)兵庫県勤労福祉協会 阪神支部 (☎06-481-7640)

中小企業の退職金づくり

退職金制度は、国の中退金制度を利用すれば、安全・確実・有利に作れます。新たに加入した事業所または対象者には掛け金の3分の1を2年間、国が助成します。また途中で掛け金を増額した場合も増額分の3分の1が1年間、助成されます。

問い合わせは、中退金相談コーナー (☎06-536-1851) へ。

海技大学の施設公開

●日時…7月31日(木)13時～16時 ●会場…海技大学 ●内容…海に関するお話等、「ロープの結び方」、施設見学 ●申し込み…7月18日(金)までに電話で海技大学総務課 (☎38-6202) へ

心身障害児のプール開放事業

●期間…7月下旬～8月下旬(延べ10日間) ●会場…西宮市立わかば園 ●対象…在宅の心身障害児 ●問い合わせ…西宮市立わかば園 (☎0798-34-3361)

高齢者専門相談

●内容・日時…①年金・保健相談、第1・3金曜9時30分～16時30分 ②法律相談、第4金曜13時～16時 ③介護相談、第2金曜9時30分～16時30分 ●会場…阪神高齢者総合相談センター ●申し込み…阪神高齢者総合相談センター(尼崎市東灘波町5-21-8 ☎0120-13-7830)

「語り継ぐ戦争体験」作文募集

県では、戦争体験を聞いたりした感想や、戦争が起こらないようにするための取り組みなどをまとめた作文を募集しています。詳しくは、市保健福祉部総務課等にある募集要項をご覧ください。
●応募資格…中学生・高校生および一般(戦後生まれのかたで学生を含む) ●応募期限…9月10日(水)必着 ●賞…中学生・高校生・一般の3部門について、入賞作文各10点程度に賞状と副賞を贈呈 ●問い合わせ…県福祉部援護福祉課 (☎078-341-7711)

寄 付

5/10～6/9 (敬称略)
建設部公園緑地課取り扱い分
●ドウタンツツジ20本(7万9000円相当額)、秋田県能代市
保健福祉部総務課取り扱い分
〔社会福祉のために〕
●文房具等数百点、増石忠義
〔震災遺児のために〕
●1万9000円、上住雅恵 ●30万円、柚山きよ子
教育委員会取り扱い分
〔教育振興のために〕 ●詩集50冊、板谷誠三
芦屋ハートフル福祉公社取り扱い分
●5000円、前田竜徳

納 期

7月31日まで

固定資産税・都市計画税(第2期)
／課税課固定資産税係 ☎38-2017
法人市民税・事業所税
(5月31日決算の法人等)
／課税課管理係 ☎38-2015
-市税の納付は、便利な口座振替で-

ラポルテ市民サービスコーナーは、ラポルテ本館休館日のため、7月17日(木)は休業します

～今秋の再開に向けて～ 体育館・青少年センター利用者説明会

阪神・淡路大震災で大きな被害を受け、建て替え工事を行ってきた体育館・青少年センターがようやく今秋10月にオープンする予定です。再開を控え、その施設概要や利用方法等の説明会を行います。

日 時 7月18日(金)
①午後2時～3時 ②午後7時～8時
会 場 市民センター401室
問い合わせ
体育館・青少年センター ☎31-8228

◇第15回ひょうご花と緑のコンクール◇

家庭や職場・学校・自治会等で育てられている四季折々の花や緑を募集します。

部 門 ①家庭②学園③職域④コミュニティ
申し込み 所定の申込書にカラー写真(キャビネ版)8枚を添えて、9月30日(火)までに下記へ

撮影時期 平成8年10月以降撮影分
*被災者の心をなごませる緑や花づくりを行っているかたや団体の取り組みを広く募集します。

問い合わせ 都市整備公社みどりの課
(精道町5-11 ☎38-2103)

— 母子家庭キャンプ —

日 程 7月26日(土)～27日(日)
午前8時30分精道小学校東門前集合
行き先 健康公園(兵庫県美方郡温泉町)→リフレッシュパークゆむら→花と緑の希望王国(兵庫県養父郡養父町)
対象者 母子家庭の親子(子どもは幼稚園児～中学3年生)、先着35人
費 用 白菊会会員1000円、非会員2000円、子どもは1人1000円
申し込み 電話で下記へ
問い合わせ 福祉課保護母子福祉係 ☎38-2042

市民のひろば

ルナ・ホールと私

松浜町 瀬良 恵美子

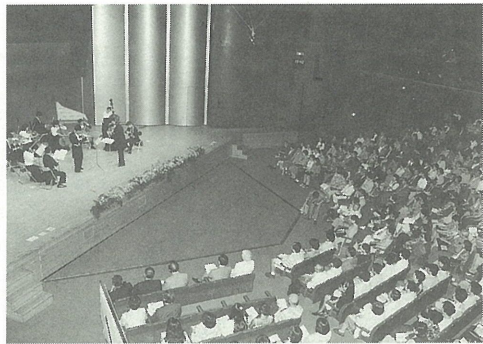

リニューアルオープンしたルナ・ホール

一九九七年六月十一日は、私たち芦屋市民にとって、特別な日という想いで迎えた日でした。国際文化住宅都市芦屋に多目的ホールは、唯一ルナ・ホールだけでしたが、阪神・淡路大震災によって閉館を余儀なくされ、地震後しばらくの間は、まず生活して行くことが先決問題、文化ということは、二の次でした。ルナ・ホールの周囲は建て替えという名のもとに、すつぽりと隠され、もう一度使用できるようにするのか、とても心配でした。思い起こせばわたしとルナ・ホールとは、市民合唱祭の折にアジアフラウエンコールの団員として舞台上立ち、ブルガリアオーケストラ、ポニージャックスとの協演、交響曲第九番の舞台と何回も関わって参りました。私の二人の娘も幼い頃、市民文化祭の催しでバレエの発表会、二女は、県立芦屋高校の演劇部

部員として文化祭の発表会それが縁で大阪芸術大学舞台照明学科に入り、学生時代には、舞台照明の実地勉強でルナ・ホールの照明に関わり、現在は劇団四季の照明係として全国を飛び回っております。数年前、ルナ・ホールでアジアフラウエンコールのリサイタルを開き、その時の感激が忘れられず、再び開こうと使用申し込みをしようと思っているうちに災災して、リサイタルどころでは無くなりました。アジアフラウエンコールの団員も地震後、引越越し等で少し減り、入団希望者をお待ちしている状態です。何人かは、市外在住の者もおります。さて、柿落(こけお)としての、延原武春先生のテレマン室内管弦楽団の演奏会、ホールの音響効果も以前より良くなったとの噂も聞き、待ちわびて会場一時間半まえより一番前に並びドアの開くのを待つ間、心が踊りました。七月二十七日には、芦屋市合唱祭で舞台上、また立ちます。ルナ・ホール リニューアルオープンおめでとう！

「ふれあい芦屋」

食事を通して

大原町 石橋 光代

昭和六十三年、芦屋市の公民館ボランティア養成講座「あなたの老いが見えますか」に参加した人たちが集まって、「ボランティアグループふれあい芦屋」が誕生しました。

「老い」をめぐる問題について、引き続き学習しながら、高齢者のかたがたの良き隣人として、電話によるお話し相手と、年四回の「食事会」を開いています。直接お逢いして、楽しくお話をしながら、食事をいただくことで友愛の絆を深め、その後の電話がスムーズに出来るようになります。私たちはうれしく、そして良か

つたと思っっています。会員が集まって食事会の献立を作る時には、見た目に美しく、味は美味しく、消化もよく、栄養のバランスもよく、高齢者のかたがたに喜んでもらえるようにと、皆で意見を出し合いながら献立を決め、当日心をこめて、一生懸命料理を作ります。楽しいひとときです。高齢者のかたがたが食事会に来られ、食べ終わってから、おもしろかった、おもしろかったと満面の笑顔で言われた時は、また次の食事会には、もつと喜んでもらえるようにと、フアイトがわいてきます。皆さんと助け合って、この活動の輪を大きく育てて、潤いのある心のケアにつながればと願ってやまない日々です。

投稿募集

「市民の広場」は市民の皆さまのページです。皆さまが感じられたこと、ご意見等なんでも結構ですので五百字程度でお送りください。投稿をお待ちしています。掲載したかたには薄謝を呈します。

再発見 自然の恵み

芦屋で初夏から採取できる野生のフルーツ

自然の恵みを楽しむ

今回は山菜について書きましたので、今回はその続編として初夏から芦屋の山野に実る野生のフルーツについて紹介しましょう。

野生の実といえば、まずイチゴ類です。芦屋付近でみられる野イチゴは四種類ほどで、一番早く実るのはクサイチゴ。連休明けにはもう赤く熟れ始めます。ほのかに香りのする甘いおいしいイチゴです。丈が低く、草形なのでこの名があります。

六月になって実るのがモミジイチゴで、葉がもみじ形をして



クサイチゴ

おり、茎には鋭い刺がたくさんあります。実は黄色、ジューシーで甘いイチゴです。ナワシロイチゴはその名のように苗代の頃に熟します。真っ赤に熟れ、前二者に比べやや酸味が勝りますが、独特の風味があります。



モミジイチゴ

二ガイチゴは、向陽の地に生え、葉の裏が白いのが特徴です。ちよつと酸味と苦みがありこの名があります。これらのイチゴはいずれも生食できますし、ジャムやシロップ漬、果実酒にすればなかなかのものですね。特に二ガイチゴは果実酒向きです。



二ガイチゴ

シロップ漬、果実酒いづれも好みます。ジャムにするときは大きな種子がある



ヤマボウシ

岩園天神に実のなる大きな木があります。城山や高座谷筋の林にも雌木(実がなるのは雌木だけ)があります。これも生食、ジャム、シロップ漬、果実酒いづれも好みます。ジャムにするときは大きな種子がある

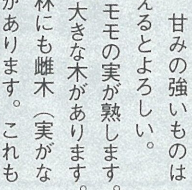

二ガイチゴ

ので煮つぶしてからこしとるとよいでしょう。まだ少し先ですが、ヤマボウシの実が九月初旬に実ります。これも食べ方は同じです。

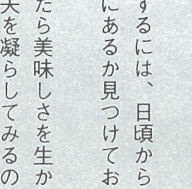

ヤマボウシ

の量の氷砂糖を入れ、約二、三カ月おけば仕上がります。甘みの強いものはレモン汁を少量加えるとうるすい。

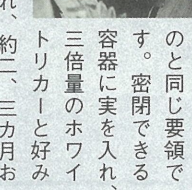

ナワシロイチゴ

材料の実を入手するには、日頃から実のなる植物がどこにあるか見つけておくことです。



ヤマボウシ

わたしの伝言板

【文章入門講座】

●日時…7月4日(金) 13時～15時 ●会場…市民センター204室 ●講師…宮崎修二郎氏 ●連絡先…村尾 (☎34-0029)

【ライブラリーサロン～「友の会」の催し】

①ライブラリーサマーコンサート ●日時…7月5日(土) 18時～19時 ●出演者…金澤代子氏、長谷川民代氏 ●曲目…ショパン/ワルツ第5番 変イ長調他

②夏のお話サロン ●日時…7月23日(水) 10時30分～12時 ●内容…人形劇・紙芝居

③ヨッシーくらぶ ●日時…7月29日(火) 13時～16時30分 ●内容…中高生のためのサロン ※会場はいずれも図書館、連絡先…半田 (☎23-1746)

【やりのおしの英語】

●日時…7月10日(木)、24日(木) 13時30分～15時 ●会場…上宮川文化センター ●連絡先…大内 (☎31-0549)

【芦屋隣国を知る会】

●日時…7月12日(土) 10時～12時 ●会場…市民センター217室 ●費用…800円(初参加のみ) ●連絡先…山谷 (☎22-3390)

【ダンスパーティ】

●日時…第1回目7月12日(土) ●場所…ルナ・ホール(小ホール) ●連絡先…守弘 (☎32-3020)

【講演とハンドベル演奏】

●日時…7月12日(土) 13時～15時30分 ●会場…ホテル竹園 ●講師…中村実枝氏 ●テーマ…心つないで ●連絡先…森山 (☎32-9024)

【市民ハイキング】

●日時…7月13日(日) 7時40分 阪急芦屋川駅北広場 ●行き先…妙見山 ●費用…800円 ●持ち物…昼食、水筒、雨具 ●連絡先…大山 (☎31-1923夜間)

【内部障害者の会定期総会】

●日時…7月13日(日) 10時～11時 ●会場…市民センター114室 ●対象…市内在住の内部障害による障害者手帳所持者 ●連絡先…長谷 (☎23-2454)

【社会福祉セミナー】

●日時…7月19日(土) 13時～14時 ●会場…みどり福祉作業所 ●内容…施設見学 ●連絡先…芦屋みどり福祉会・大澤 (☎31-4001)

【難聴者の会例会】

●日時…7月27日(日) 13時30分～14時 ●会場…市民センター114室 ●連絡先…三木 (FAX22-8382)

【夏休み1日ジュニアヨットスクール】

●日時…8月3日(日) 10時～16時 ●会場…兵庫県立海洋体育館 ●対象…小学5年生～高校生(15人) ●費用…100円(締め切り7月20日、先着順) ●申し込み…往復はがきに住所、氏名、学年、電話番号を記入のうえ若葉町6-2-364 中西富士男まで

【芦屋市手をつなぐ育成会名称変更のお知らせ】

芦屋市手をつなぐ親の会から芦屋市手をつなぐ育成会に変わりました。 ●連絡先…渡辺 (☎23-1006)

【フリーマーケット開催】

●日時…7月27日(日) 11時～16時 ●会場…ラ・モール1階アトリウム ●内容…リサイクル品、手作り品、贈答品 ●連絡先…藤本 (☎32-0317)

【芦屋囲碁協会会員募集】

7月6日(日)午前9時より受付、市民センター401室。総会・競技会を開きます。年会費2千円。連絡先…都筑 (☎31-8093)

【シェイプアップジャズダンス(大人)・リズムダンス(子ども)】

●日時…火・金(朝)、木(夜)、土(朝・昼) ●会場…火・土(浜風集会所)、木・金(大原集会所) ●費用…入会金3000円 ●連絡先…三浦 (☎35-0276)

【芦屋水練学校生徒募集】

●期間…7月22日(火)～8月20日(水) ●場所…市民プール ●対象…小中高生(有料) ●申し込みの日と時間が決まっていますので問い合わせください。 ●連絡先…暮部 (☎23-2403)

【全日本フットサル選手権県大会予選参加チーム募集】

●日時…8月24日(日) ●場所…浜風小学校 ●参加費…5000円 ●申し込み…7月31日(木)までにFAX(34-6247)重村まで