芦屋市弘報
芦屋市精道町93
発行所　芦屋市役所
発行人　芦屋市長
編集人　西田増蔵
印刷所　塚田印刷KK
毎月1回20日発行定価2円

10月1日 国勢調査

いよいよ國勢調査 9月24日から調査員が訪問

来る10月1日には、全国一斉に昭和三十年国勢調査が行われます。

国勢調査は、人口の状況を調べて、政治や行政の基礎資料をつくるために行われる、わが国の最も重要な統計調査なのです。国勢調査が、よい結果をおさめて、正確な統計ができ上るためには、皆様から正しい申告をしていただくことが何よりも肝心です。皆様、どうかありのままを、正しく申告されて、この調査が十分成果をあげるようよろしくご協力下さい。芦屋市では、去る9月5日精小講堂に於て全調査員約二五〇名を迎えて説明会を、更に10日市役所で第二回説明会を開催して調査員との打合せを了し、着々準備をととのえています。

以下今回の国勢調査のあらましを説明します。

一、だれを調べるのか

10月1日午前0時現在で、日本に住んでいる人は、すべて調べる。日本人は勿論のことで外国人も調べる。但し駐留軍や国連軍の軍人、軍属とその家族及び外交団は除かれる。

二、どこで調べるのか

ふだん自分が住んでいる世帯（自宅、寮、寄宿舎等）で調べる。

ふだん住んでいるとは、既に3ケ月以上住んでいるか、3ケ月以上住もうと思っていることである。但し自宅を離れ3ケ月以上旅行や出稼ぎしている人、病院等に3ケ月以上入院している人は、出先きや病院で調べる。又自衛隊員、刑務所や拘置所の収容者で刑の確定している人、少年院の収容者等は、夫々そこで調べる。しかし船舶乗組員は自宅で調べる。

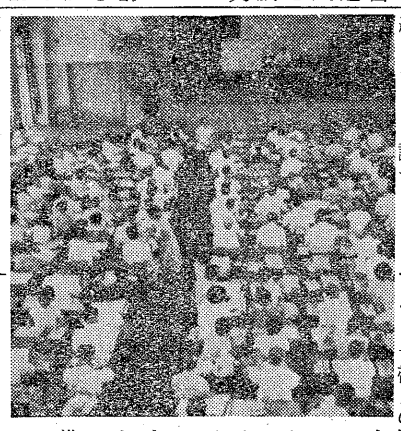

三、どんなことを調べるか

①氏名
②世帯主との続柄
③男女の別
④出生の年月日
⑤配偶の関係
⑥国籍
⑦就業状況、詳しくいうと、昭和16年末までに生れた人について、9月24日から30日までの一週間の就業状態、所属の事業所の名称、所在地及び事業（産業）の種類、仕事（職業）の種類並びに従業上の地位
⑧住居の所有関係と畳数

四、どういう風にして調べるか

9月24日から30日までの間に、あなたの地区を受持つ調査員が、各世帯を訪問して、世帯主の氏名、世帯人員を調べて、調査票の記入方法を説明し、一世帯毎に別々の調査票を渡して、調査事項中①～⑥の記入をお願いする。（準備調査）

次に10月1日から3日までの間に、もう一度調査員が、既にお渡ししてある調査票を回収に訪れる。この際調査事項⑦、⑧について、ききとりをして調査員が記入することになっている。（実地調査）

それ故、9月24日から始まる準備調査で、調査員の訪れない世帯があれば、これは調査からもれていることになるから、ご近所の人にもおきき合せの上、直ぐ市役所の国勢調査係へご連絡下さい。

尚記入方法については、調査票に詳しく注意書がかいてあるし、又受持ちの調査員におききただしになっても結構です。

以上の調査事項について申告されたことがらは、統計を作るために使われるだけで、他の目的に使つてはならないことになっているから、どうかありのまま正しく申告されることを、重ねてお願いします。（写真は精小に於ける調査員説明会）

芦屋市の人口
（9月1日現在）

人口総数	55,736
男	27,481
女	28,255
世帯数	14,857

県知事の許可がいる 農地に建築の場合

農家の方はご存知でしょうが、市内の農地は場所により指定区域、解放区域、五年制保留区域の三種に分れております。ところが農地を潰廃し家を建築する場合には、計画課宛の建築許可の手続とは別に、右の種別と、本人が建てる場合、譲渡して建てる場合により、次の注意に従つて、県知事への許可申請書を市農業委員会へ提出して頂かねばなりません。

1 自己の農地に建築する場合、その区域が指定区域内であれば申請は不要ですが、五年制区域、解放区域内であれば申請して下さい。―（農地法第4条）―

2 他人の農地を買取つて住宅に転用する場合、いずれの区域内であつてもその土地の譲渡人、買受人連名による申請が必要です。―（農地法第5条）―

なお、この申請について審議する市農業委員会は毎月10日頃開催されます。

電報の電話通報

電報を電話のある宅へ出されるときは、宛先を電話番号でお書き

国勢調査員

（8月31日現在）

奥山　池尻景順
三条町　秋本令治、井手友一、五味昭子、中島忠四郎、小松三郎、井田文子、渡辺久雄
山芦屋町　松川かをり、助野あさ、松代鍋種、谷光夫、助野ミネ、猿丸弁治
西山町　井上爲之助、林はるゑ、細野政義、小林孝子、曽和探玄、森実悦子、和田平太郎、吉田ときゑ
山手町　中村才蔵、西川与一郎、寺島久米子、田中さい子
東芦屋町　佐伯禅心、久保平兵衛、桑畑操、熊井豊子、吉富八重吉、山村忠次郎
東山町　熊谷彌一、栗山宮枝、徳岡延久、山口夫佐子
六麓荘町　野田弁吉、藤永和子
朝日丘町　堀篤、西野千里村上貞子、馬場良三
岩園町　極楽地勝彦、朝比奈嘉太郎、石田原清
翠ケ丘町　小峯シマコ、山本次郎、亀沢万悦、寺本文子、亀井竜司郎、坂本逸子、山崎美代子、有田慶子、浅井泰
親王塚町　倉本金四郎、小西秀子、内田勇、平野卯一郎、齊木道久、倉永勇
大原町　赤塚清子、藤村菊二、豊福茂、藤木重造、奥村季子、松井通、鹿間源次郎、山本栄二、守舎正三、山下駒吉
船戸町　寺井栄一、田中貞一郎、広末徳治、西山昭之助、安福敏昭、和気清太郎、武田利治
松之内町　榊木安次、西山伝三郎、東野正雄、山下好治、武内良高
月若町　兼崎一二郎、長谷川クニ、北村太美、山本作蔵
西芦屋町　宮宗直美、切原清、上岡敬一、植田勢鼓
三条南町　朝田耕太郎、続嬢米沢巧、住野捨一、大原いさ子、今枝善陸
清水町　黒田栄枝、河本田鶴子、片山よね、梶進、若林孝久
前田町　太田マツヨ、松原角男、鬼丸貞雄、川端田鶴、外山豊和、千住正子
業平町　村上喜蔵、稲坂正士、新田壽子、佐藤智子、好村太三郎
上宮川町　石本力蔵、石本新一、杉本義晴、小田一郎
楠町　谷田知恵子、川毛てる、駒川徳三郎、杉山明、飯島十郎、高橋捨次郎
春日町　加瀬常代、的場循治、藤山仁三郎、阪口淳、西田秋子、桑村正幸、山村嘉右衛門、西田治郎兵衛
小槌町　仲田力太郎、泉威八郎、福原憲一、友杉滋一、檜垣佐之治
宮塚町　菅沼義夫、橋本ナミ子、灘井辰蔵、米川洵太郎、山崎一枝
茶屋町　山根馨、井上静子、石黒常次郎、増田稲三郎
大桝町　寺東喜久子、清原正広、宇都宮政一、亀山音一、土田専一、久津那恵
公光町　馬場清、中村美枝、白羽ふき子、赤堀菅子、大塚いくえ
川西町　西畑一郎、岡展子、吉田直江、村本きよみ、朝田竜子
津知町　古藪茂春、中原良一、荻原孝一、桑原絹子
平田町　山名巌、松谷英市、井上好三郎、山田広太郎、甲斐勝郎
精道町　山村豊、植木三郎、山村まつの、野田三亀生
宮川町　森江勝次郎、木村喜要子、原田淳、原田保
若宮町　竹内久之、友金安太郎、岡田重吉、由良与市、細谷好子
大東町　幸田福松、藤野敏子、中原竹一、奥山朝子、井手尾優、安原圭佐、栗田稔丸、岡本知明
南宮町　樽井千鶴子、河北操、久田芳太郎、大野節也、山本彌八、郡司信子、佐野兼雄、田村熊七、松本正治、浜野勝子、高橋角太郎
浜町　熊野周、山本金吉、新村利雄、北村久男、乾一枝、青木止貞
西藏町　仲井博二、荻野貞子、小島七郎、堀本静子、前川朗、村木壽一
吳川町　山部繁、小林作美、大内信雄、鈴木重於、久我俊一、松井一虎、真砂実
竹園町　辻井こう、川上節子、篠塚松代、高橋泰二
浜芦屋町　井間敦子、高橋儀三郎、山村邦子、三上常太郎
松浜町　田中貫三、江原一枝、前川ハヤノ、高洲春枝、清水実、田中とめ子
伊勢町　大西八重子、吉田利吉、藤田りつ、若林品子、林千代、加納貫三、徳永ウラ、前川愛子、田中竜一

一部改正された 市税條例 知っておきたい諸点

一、延滞金と延滞加算金

これまで特別の事由がなくて正当な税額の納付が遅れた場合、一般の正当な納税者と区別して遅延利息と行政罰を兼ねた夫々日歩四銭の延滞金及び延滞加算金が徴収されていましたが、今度の改正により八月一日以降に適応する分より日歩三銭に引き下げられました。但し八月一日以前の滞納市税については従来通り日歩四銭を以て七月三十一日まで計算されます。

二、還付（充当）加算金

市税を過納又は誤納された場合、これまで納税者の責によるときは還付（充当）加算金はつきませんでしたが、今回の改正により八月一日以降過誤納の原因の如何にかかわらず、すべて日歩三銭の割合を以て加算金をつけることになりました。

三、法人税割の税率

これまで百分の七・五でありましたが、八月一日以降の事業年度分に対しては百分の八・一と改正されました。

空気銃を持つには 10月1日以後許可制

近頃空気銃による事故が非常に多くなつてきたので、先の国会で法律がかわり、今まで所持が自由だつた空気銃も、10月1日以後は猟銃と同じく県公安委員会の許可がいるようになりました。

それ故、いま空気銃をお持ちの方は遅くとも11月29日までに、申請書と空気銃をもつて警察署（保安係）へ許可を願い出て下さい。―申請書用紙は警察署にあります。なお手続を早くすませるために、印鑑と、学生証・身分証明・住民票抄本などの本籍、住所、職業氏名、生年月日が証明されるものをご持参下さい。―

許可になれば通知しますから、許可証交付手数料一〇〇円（未確定）と印をもつて、願い出た警察へ許可証になる方が便利です。手数が省け、局の扱いも早くなる上、先方には電話でお知らせするので、用件が一分でも早く先方に達するわけです。

便利になった電話 市役所に新交換台

日増しにふえる市役所へのお電話、市役所からの通話に、今まで二十年近く使つてきた交換台ではとても捌ききれず市民各位に大へんご迷惑をかけてきましたので、このたび新型共電式交換台二台を購入、電話二回線を増設した上、9月5日から常時交換手二名を配置してみなさんのご通話に応じております。そこで現を受取りにきて頂きます。

なお、14才未満の者、精神病者、麻薬中毒者等は許可は受けられません。もしこれらの方が空気銃をお持ちであれば、速かに親類や知人に譲るなどして違反にならないよう。

次に、許可を受けた空気銃を持ち運ぶときは、常に許可証を携行することはもちろん、定められた狩猟をする場合、許可をうけて有害鳥獣をうつ場合、指定射撃場で射撃する場合のほかは、必ずおおいをかぶせるか、容器に入れるかして、直ぐに発射できないように持ち運ばねばなりません。むやみに空気銃をむき出しのまま持つたり、樹や電柱をねらつたりすると、許可があつても罰せられますから、ご注意が肝要です

在市役所が加入している電話は

芦屋二一二一番
〃　二一二二二番
〃　二一二三番
〃　二一二四番
〃　四一一二番（発信用）
〃　六二六四番（〃）
〃　二〇九七番（水道課）
〃　二一二二番（直通）

退庁時以後は二一二二番か二一二二番をご利用下さい

《写真は新交換台》

狂犬病の予防注射

10月1日（土）10～3時阪急芦屋川駅北東…（区域）東芦屋、山手、西山、山芦屋、月若、西芦屋
2日（日）10～3時国鉄芦屋北駅前…船戸、大原、松内、業平、上宮川
3日（月）10～3時市役所中庭…精道、公光、平田、川西、松浜、浜芦屋、竹園、大桝
4日（火）10～12時宮川小学校…小槌、若宮、浜、西藏、吳川
1～3時森田自転車店前…宮川、伊勢、宮塚、茶屋
5日（水）10～12時芦屋女子高校…六麓荘
1～3時岩園小学校…岩園、朝日丘、東山
6日（木）10～12時打出湯前…南宮、大東、春日
1～3時翠ケ丘交番前…翠丘、親王塚、楠
7日（金）10～12時清水湯前…前田、清水、津知
1～3時三条八幡前…三条、三条南

◇注射手数料一八〇円
◇当日雨天の場合は、0月8日より同じ場所で順延して行います。
◇無登録犬所有者はこの際必ず畜犬登録をお受け下さい。（登録手数料三〇〇円）

募集

自衛官

防衛庁ではただ今、自衛官（二等陸士一一、三〇〇名・二等海士四〇〇名・二等空士八〇〇名）を募集しています。応募資格は昭和6年1月2日～13年1月1日生れの新中卒以上の男子、応募受付期間は9月12日（月）から10月11日（火）までで、申込先は市役所庶務課です。試験は10月21日から11月6日まで行われ、採用後は衣食の外、月額約六千円の俸給が給与されます。詳細・用紙は庶務課へ。

動物愛護週間 9月20日～26日

動物と楽しく暮す日

面白い動物競技会

動物を可愛いがるという考えは幼い頃から育てねばなりせまん。そこで動物愛護協会芦屋分会では、会員と幼稚園のヨイ子たちで、奇抜な動物の競技審査会を開くことになりました。市民のみなさん、ご自慢の愛犬（猫、猿、小鳥も）を奮って参加させて下さい。

とき　10月22日（土）午後0時半より（雨天の節は29日）

ところ　精道小学校校庭

参加要領

出場動物は市民飼育の動物なれば、種類血統を問いません。但し引率は素人に限り、犬は登録を受けた狂犬病注射済のものに限ります。

出場希望者は10月19日までに市商工課内動物愛護協会事務局へ申込むこと

競技種目

犬の部……(イ)ちんちん競技(ロ)おあずけ(ハ)尾の長さ較べ(ニ)最も小さいもの(ホ)足の長さ較べ(ヘ)足の短かさ較べ(ト)最も可愛らしいもの(チ)特技（但し(ニ)(ヘ)は生後十カ月以上）

その他の動物は特技較べ（二種目以内）

各種目二位まで呈賞。

なお、会場で優秀犬の展示会も行いますからこれにも出場させられますよう。動物園からも珍しい動物がお目見えするはずです。

道路を正しく使おう

路面確保運動

店舗が張出し、いろいろな物件が放置され、無許可の広告板、広告塔が林立する道路は文化都市の美観を損うだけでありません。県下全般では減りつゝある交通事故が、芦屋で増えている原因はこの辺にも潜んでいるかも知れません。

道路の幅員を確保することは、交通事故防止の重要な一つで、警察では県下一斉に行われる路面確保運動に呼応し、道路不正使用を徹底的に指導取締ることになりました。次のことがらにはくれぐれもご協力下さいますよう。

①無許可で路上に設置した広告塔や、広告板は直ちに取除きましょう。特に街路樹や、路傍樹に併設したものは取はずして下さい。

②路上の屋台店や張出し店舗は直ちにやめましょう。

③道路で工事や作業をする場合は事前に許可をうけましょう。

④工事現場附近の路上には工事材料等を放置しないよう。

⑤夜間に長時間自動車を路上に放置しないよう。自動車は必ず格納庫や庭等交通の支障のない広場に納めて下さい。

⑥自転車は盗難予防と交通の安全から必ず屋内におさめましょう。

芦屋コート4面完成

かねて工事中の松浜公園内の芦屋テニスコートは、いよいよ今月末4面が竣工しまして予定で、第1期工事はひとまずこれで終ります。

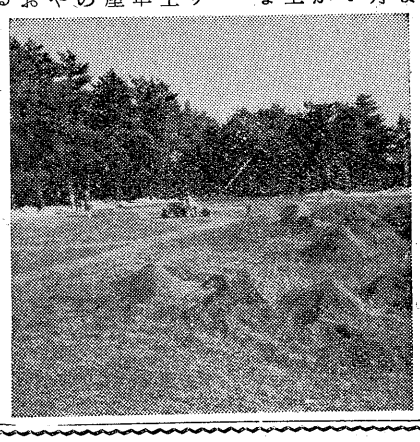

《写真はエ事中のコート》

秋の山城

⑲

「芦屋の絵をかいてごらん」というと、大抵の子供は、必ず芦屋川と、その上に饅頭形の城山を描く。それ程この山は芦屋のシンボルになっている。城山は元来鷹尾山というのだが今をさる四百四十年の昔、永正八年細川高国が瓦林対島守政頼に城塞を築いて守らしていた所、細川淡路守澄元が之を攻めたてた。高国は波多野、荒木勢を加勢させて退けた。しかるに澄元は播磨守護赤松義村に命じ、再び攻略させて八月遂に之を陥れた。……かゝる史実から城山の名が生れたということだ。

高座滝道を営林署横から登山道に入る。山腹は松を主として桜、山もゝくぬぎ、栗、ひさかき等の濶葉樹の林である。稲妻形の道はくま笹として塞を築いて守らしていた所、細川淡路守澄元が之を攻めたてた。高国は波多野、荒木勢を加勢させて退けた。しかるに澄元は播磨守護赤松義村に命じ、再び攻略させて八月遂に之を陥れた。……かゝる史実から城山の名が生れたということだ。

高座滝道を営林署横から登山道に入る。山腹は松を主として桜、山もゝくぬぎ、栗、ひさかき等の濶葉樹の林である。稲妻形の道はくま笹として、樹海の下につゞいている。緑に咽ぶ温気だが、それでも金平糖のような花を、薄紅色につけだした萩や、薄黄色の穂を少し、緑の長い葉の間からのぞかした薄のくさむら。そしてその間を通る微風は、はや秋の気配を伝えている。十町余り上りつめた末は漸く平地の頂きに達する。標高二七四米である。国旗掲揚台とベンチ二つ三つ。見はるかす甲南の平野と大阪湾は一望無限、天地ひらけて、一の目を妨げるものがない。秋空の下に白く流れる芦屋川、樹間に隠見する丹青の甍、街、海、はた背後に迫る六甲の山波。「城山の展望」が芦屋十景の一にとり上げられたゆえんである。更に眼下に展ける地形を少しく注意すると、君は城山が独り孤立しているのでなくて、六甲山系から分岐しているのを見出すであろう。芦屋川、樹間に隠見する丹青の甍、街、海、はた背後に迫る六甲の山波。「城山の展望」が芦屋十景の一にとり上げられたゆえんである。更に眼下に展ける地形を少しく注意すると、君は城山が独り孤立しているのでなくて、六甲山系から分岐しているのを見出すであろう。いわば蛸の足だ。こゝから見られる蛸足を、試みに西から数えると、ロックガーデンから三条へ出ている一本、次は今僕の立っている城山から山、薄黄色の穂を少し、緑の長い葉の間からのぞかした薄のくさむら。そしてその間を通る微風は、はや秋の気配を伝えている。十町余り上りつめた末は漸く平地の頂きに達する。標高二七四米である。国旗掲揚台とベンチ二つ三つ。見はるかす甲南の平野と大阪湾は一望無限、天地ひらけて、一の目を妨げるものがない。秋空の下に白く流れる芦屋川、樹間に隠見する丹青の甍、街、海、はた背後に迫る六甲の山波。「城山の展望」が芦屋十景の一にとり上げられたゆえんである。更に眼下に展ける地形を少しく注意すると、君は城山が独り孤立しているのでなくて、六甲山系から分岐しているのを見出すであろう。いわば蛸の足だ。こゝから見られる蛸足を、試みに西から数えると、ロックガーデンから三条へ出ている一本、次は今僕の立っている城山から山、薄黄色の穂を少し、緑の長い葉の間からのぞかした薄のくさむら。そしてその間を通る微風は、はや秋の気配を伝えている。十町余り上りつめた末は漸く平地の頂きに達する。標高二七四米である。国旗掲揚台とベンチ二つ三つ。見はるかす甲南の平野と大阪湾は一望無限、天地ひらけて、一の目を妨げるものがない。秋空の下に白く流れる芦屋川、樹間に隠見する丹青の甍、街、海、はた背後に迫る六甲の山波。

「城山の展望」が芦屋十景の一にとり上げられたゆえんである。更に眼下に展ける地形を少しく注意すると、君は城山が独り孤立しているのでなくて、六甲山系から分岐しているのを見出すであろう。いわば蛸の足だ。こゝから見られる蛸足を、試みに西から数えると、ロックガーデンから三条へ出ている一本、次は今僕の立っている城山から山、薄黄色の穂を少し、緑の長い葉の間からのぞかした薄のくさむら。そしてその間を通る微風は、はや秋の気配を伝えている。十町余り上りつめた末は漸く平地の頂きに達する。標高二七四米である。国旗掲揚台とベンチ二つ三つ。見はるかす甲南の平野と大阪湾は一望無限、天地ひらけて、一の目を妨げるものがない。秋空の下に白く流れる芦屋川、樹間に隠見する丹青の甍、街、海、はた背後に迫る六甲の山波。

「城山の展望」が芦屋十景の一にとり上げられたゆえんである。更に眼下に展ける地形を少しく注意すると、君は城山が独り孤立しているのでなくて、六甲山系から分岐しているのを見出すであろう。いわば蛸の足だ。こゝから見られる蛸足を、試みに西から数えると、ロックガーデンから三条へ出ている一本、次は今僕の立っている城山から山、薄黄色の穂を少し、緑の長い葉の間からのぞかした薄のくさむら。そしてその間を通る微風は、はや秋の気配を伝えている。十町余り上りつめた末は漸く平地の頂きに達する。標高二七四米である。国旗掲揚台とベンチ二つ三つ。見はるかす甲南の平野と大阪湾は一望無限、天地ひらけて、一の目を妨げるものがない。秋空の下に白く流れる芦屋川、樹間に隠見する丹青の甍、街、海、はた背後に迫る六甲の山波。

「城山の展望」が芦屋十景の一にとり上げられたゆえんである。更に眼下に展ける地形を少しく注意すると、君は城山が独り孤立しているのでなくて、六甲山系から分岐しているのを見出すであろう。いわば蛸の足だ。こゝから見られる蛸足を、試みに西から数えると、ロックガーデンから三条へ出ている一本、次は今僕

反射す　西田増藏

赤ちゃんと幼児の検診

恒例の乳幼児検診を次の場所で行いますから、かわいい赤ちゃん、お子さんの健康のために必ず受診におこし下さい。検診の科目は、昭和29年1月～30年5月生れの乳幼児に対する一般検診とツベルクリン注射と、昭和25年中生れの五才児に対する歯の検診で、診査料は無料ですが、乳児の方はツベルクリン注射料10円と母子手帳、タオルをご持参下さい。

《ツ反応陽性の赤ちゃんにはBCG注射（2円）をします。》

◆時間は毎日、後1時半～3時半

芦屋保健所…9月28・29日検診。30日・10月1日ツベリクリン判定。

打出公会堂…10月5・6日検診。7・8日ツ判定。

戦災死者をお届け下さい

市霊園に本年建立される予定の慰霊塔に合祀するため、市では今、大東亜戦争中に戦災で亡くなられた方を調査しています。ご遺族は次のことがらを市福祉事務所へなるべく早くお届け下さいますよう。

①戦災死者氏名
②戦災死場所
③〃年月日
④遺族住所続柄氏名

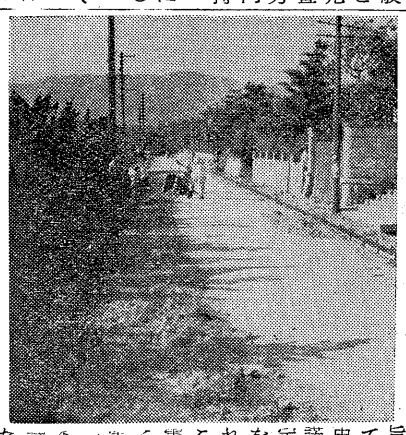

家屋の建築

《問》私の近所に建築中の家屋は全然道路に面せず、私道もなく、只田圃の畔道を通じて公道へ出るのみです。かゝる建築が許されるのか、将来に問題を残さぬ様至急お検べ下さい（大原町一市民）

《答》本市に於ける建築は凡て西宮の県土木出張所の許可をうけなければならず、現在施工中とある以上一応適法なものとして許可されていると見なければなりません。本市としては、都市計画に支障のないこと、用途地域と建築構造、防火設備を照合するのみで、建築の当否については前記土木出張所に御照会下さい。

《問》当町内に建築中の建物は、何の目的か知ませんが、一朝火災等の場合、どうなることかとはら〳〵しています。なぜあの様な建物を許されたのでしょうか（小槌町住人）

《答》仰せの趣きよく分りますが、市としては都市計画街路に支障を来すか、又はそれに伴う換地等に支障なきやを調べて、県へ意見書を出すだけでして、建築の制限や許可は凡て県（西宮土木出張所）で取扱っています。前問の答をもご参酌の上ご了承願います。

《弘報係から》市政に関する皆様のお声を歓迎します。住所氏名明記のこと。

市民の声

うじの

延滞金と延滞加算金

市税の指定納期限に納税されない場合督促状の発送をよぎなくされ、督促状の指定期限が切れますと右の金額を本税に加算して徴収せねばなりません。そうなるとむだな労力と徴税費が嵩みます。次の事由による外延滞金及び延滞加算金は減免されませんのでこれらの事項に留意して市税は指定納期内に納めましょう。

減免事項

通信、交通の杜絶により連絡不可能な場合を除く外、次の徴収猶予の規定に該当する事由がある場合に限り、徴収猶予を受けた税額の一部又は全部に対して徴収猶予期間中の延滞金及び延滞加算金が減免されます。

①納税者がその資産について震災、風水害、落雷、火災若しくはこれらに類する災害を受け、又は盗難に罹つたとき。

②納税者又はその同居の親族が病気に罹つたとき。

③納税者がその事業を廃止又は休止したとき。

④納税者がその事業について甚大な損失を受けたとき。

⑤その他これらに類する事由があつたとき。

お互いの手数を省き市税の納期を厳守し、無駄な延滞金及び延滞加算金が徴収されないように、又市の財政が健全であるよう滞納市税による市の赤字を無くし住み良い芦屋市を築きましょう。

打出の土木工事

阪神打出駅南の商店街道路の舗装を約一米ひろげる工事がさる9月10日完成し、さらに旧国道以南循環バス道にいたる南宮、浜町境界の三九〇米が今月末舗装を完成します。

また側溝工事も着々進んでおり、南宮町川崎社宅南道路両側、延長一七〇米にわたつて近くコンクリート側溝ができ上ります。

《左写真は打出舗装工事》

電報を受取られる方

が「料金は当方で支払う」旨、前もつて受持局へ申込んで承諾をうけ所定の発信券を持つていれば国内どこからでも電報をうつことができ電報料金は一カ月毎にまとめて申請者からいただきます

金資設建山中

お早く受取りを

昨年春、多数の方から募金した山手中学校舎第二期工事完成資金は、さる5月より返還を始めましたが、まだ受取りに見えぬ方が約90人あります。至急領収証持参の上、三和銀行芦屋支店でお受取り下さい。領収証紛失の向は山中までお申出願います。また、該当の市外転出者をご存知の方は、この旨お伝え下さい。

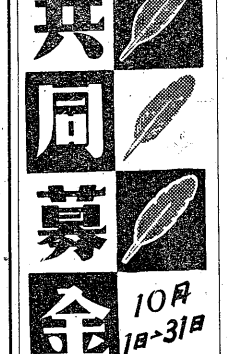

九月の新着図書

電話所有者にお願い

電話を売られたり相続したりして名義が変つたとき、職業や住所が変つたときは必ず電話局窓口（電四三〇〇番）へお届け下さい。お届けがないと正しい電話番号簿ができず、間違つたことがらが番号簿に掲載されてしまいますからご協力下さい。

なお、番号簿には氏名でなく、屋号や商店名を掲載できますし、氏名、屋号を併せて掲載することもできます。同様お申出下さい。

○新村出　五月富士○闘敏　持参の上、三和銀行芦屋支店でお受取り下さい。領収証紛失の向は山中までお申出願います。また、該当の市外転出者をご存知の方は、この旨お伝え下さい。

吾　民話○井上清　条約改正○川島武宜　家庭の法律○高垣松雄　アメリカ文学○久松潜一　日本文学史○宮川三郎　経済統計年鑑昭和三十年版○森蘊　桂離宮の研究○小口忠彦　創造的思考の心理○梅崎春生　ボロ家の春秋○岡登貞治　日本画　人とその作品○数江教一　源義経○バートランド・ラッセル　西洋哲学史　中巻○坂本浩　現代文の教え方○佐藤務　時事常識　新語事典○松島栄一　慾望歴史○モンテルランの泉のほとり○R・ウオーナー　空軍基地○高橋義孝　文芸の心理学○正宗白鳥　読書雑記○歴史教育協議会　教師のための世界歴史○野邊地東洋　原文対譯西欧名句集○新居格　区長日記○眞継不二夫　撮影の基礎○相良守次　芸術形象の心理○アサヒカメラ　アサヒカメラ講座○E・H・サザーランド　ホワイトカラーの犯罪○F・ベーレンス　近代経済学の生誕○小倉強　東北の民家○磯貝英夫　昭和文学作家研究　○池田亀鑑　伊勢物語精講○橋本佐次郎　関西からの旅程と費用　モデル旅行一○○プラン○米牟田夏雄　イギリス文学史○小松清　フランス文学史○井上宗和　日本の城○朝日奈菊雄　山なみ○西岡一雄　登山技術と用具○ピントー　アジア放浪記○宮沢俊義　神々の復活○古川北華　狩野芳崖○内山完造　平均有銭―中国の今昔―○柳原敏雄　料理蔵時記○和島誠一　国のはじまり○三田庸子　女囚とともに○森田たま　きもの随筆○畠山久尚　気象電気学○海老池俊治　ディケンズ○末松満　中共貿易○シャラー　脳髄の構造と機能○福田恒存　文化とはなにか○玉村竹二　五山文学○川又昇　時事問題の研究○柴田徹士　英文解釈○朝永振一郎　物理学読本○浜口博　化学新研究　その他多数新着、火曜以外毎日9時～17時開館、閲覧無料　小槌町市立図書館（電五九七八）

お知らせ

母子相談員に望月久子夫人

今村恵子夫人が退任後空席であつた芦屋駐在の母子相談員に、西芦屋町在住の望月久子夫人が9月1日付で県知事より選任され今後福祉事務所で毎週月・水・金曜、母子家庭のご相談に応ぜられることになりました。

運動

会日どり9月24日精神中宮幼9日川幼宮小山中

無鑑

札自転車荷車原動機付自転車至急鑑札受度無申告摘発時過料三万円

私立

中学3年在学の遺児は至急届出られ度10月靖国参拝詳細福祉事務所

市民

税普通徴収二期分督促納期限は9月末日限至急銀行市金庫へ納入を

戦没

者慰霊祭10月10日於精道小学講堂案内状は近く発送す　主催遺族会

煙草

市内買入の時消費税8％程市に還元すタバコはぜひ市内タバコ屋で