

市政電話サービス
市へのご意見・ご要望は休日など執務時間外でしたら
意見・要望承り電話
声の「広報あしや」
4444
4894
市政ニュースを24時間中お聞きいただけます

広報あしや

芦屋市の人口と面積
— 5月1日推計人口 —

人口総数	73,557	世帯数	21,478
男	35,418	面積	16.07km ²
女	38,139		

昭和47年 6月5日 第273号 発行所 芦屋市精道町7-6 芦屋市役所 発行人 芦屋市長 編集 公聴広報課 印刷所 オール出版印刷 毎月2回5日20日発行 全世帯配布 昭和29年1月25日第3種郵便物認可(定価2円)

芦屋浜地区 埋立土地利用計画

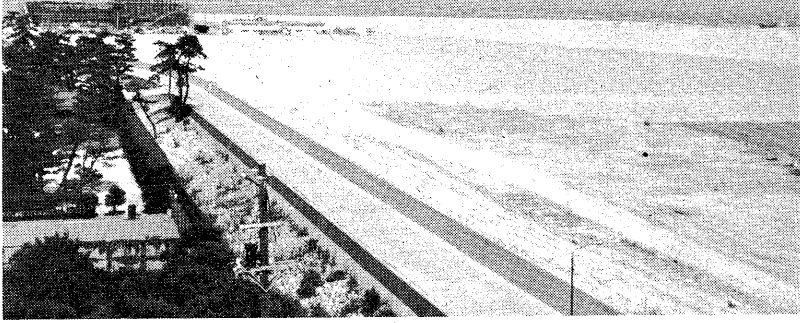

飛躍への足がかり 進む埋立工事

兵庫県構想を発表

芦屋浜の埋立工事は順調に進められており、芦屋浜地区については、来年九月には完成する予定です。海を埋立てて住宅用地とするコースは全国でもめずらしく、その成行きが注目されています。どのように埋立地を利用するかについては、兵庫県が民間のコンサルタンツに策定を委託していましたが、県の利用構想として発表されました。今回は、この構想のあらましを御紹介しましょう。なお、建設省から提起された「工業化手法による芦屋浜高層住宅プロジェクト提案競技」(別記参照)のマスタプランは、この利用構想に基づき作業が進められています。土地の分譲計画等については、兵庫県の実施計画が発表される段階で告示されます。

芦屋地先の埋立工事は、昭和三十八年から市において実施すべく準備を進めてまいりましたが、その後、大阪湾西部地域すなわち、尼崎から芦屋までの海岸については近畿圏整備計画、大阪湾湾岸整備計画の一環として広域的な見地から、兵庫県が事業主体となって実施することになりました。そこで芦屋市は、県に対して、工期を待てること、工事に際し防災上安全を期すこと、既成市街地の都市整備に必要な換地を確保すること、関連公共事業の施行に当って市財政を圧迫しないこと、そして事業計画策定にあたっては市と十分協議することの条件を付して埋立事業を行なうよう要望しました。

さて、埋立工事は、昭和四十四年十一月に着工されました。現在はほぼ五パーセントまで進んでおり、宮川から西側は、四十八年九月に、東側は、四十九年九月に

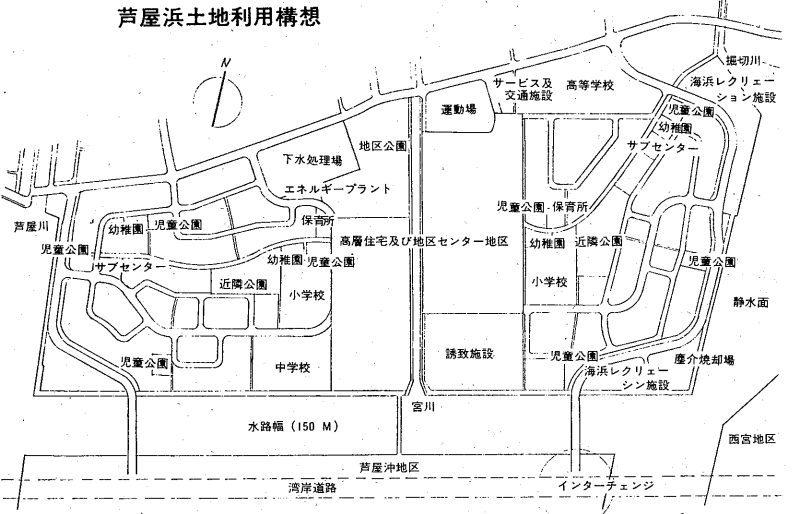

【公園・緑道】
市の将来構想の柱、全市公園化の方向にそって公園緑地などオープンスペースの確保に重点をおいています。地区公園は、国道四十三号線以南を利用範囲として埋立地の中心部に五万平方メートルを公園の下水処理場に隣接させ、あわせて八万平方メートルの緑化地区をつくり、既成市街地と埋立地とのコミュニケーションの場として設けます。そのほか近隣公園二か所三万五千平方メートル、児童公園八か所二万平方メートルを確保します。

地区内の学校、幼稚園、公園などを確保します。

【教育施設】
高等学校(県立を予定)一校を安心して歩くことのできる歩行者専用の緑道を地区の中心、東西に配置し、交通安全、環境両面から配慮されています。これは既成市街地の芦屋川、江尻川の沿岸緑地につながっています。

【道路】
既成市街地の道路に直接接続させることを避け、いったん現防潮堤線(造成後南側に二十メートル幅)を設け、おもに国道四十三号線以南の住民を含めた人びとの消費生活を充足する規模の大きい店舗を設置し、あわせて銀行、郵便局、医療機関などを配置し、また、宮川、国道四十三号線に入る方法が考えられています。

地区内道路については、バス路を境にしての両地区にはサブセンターを配置し、日常生活の便を確保します。

建設省では、すでに国の住宅政策として、部品作成、住宅建築のハイロット提案競技を行なうことになっていますが、このほど同省から芦屋浜において、「工業化手法による芦屋浜高層住宅プロジェクト提案競技」を実施したいとの申し入れがありました。

兵庫県もまた芦屋市としても、国家政策として住宅の工業化法の開発の促進を図るとともに、住環境の向上に必要な施設の整備がなされ、かつ、良質で安くできあがるという点では、受け

【高層住宅プロジェクト提案競技】
日本建築センターが主催し、日建設部長が委員長となつて、第一回実施委員会は、四十七年二月に開かれました。この提案競技の対象は、芦屋市、日本住宅公団、兵庫県住宅供給公社、財団法人委員会と六つの分科会があり、市営第一種六百戸、公社六百戸、公団六百戸、民間六百戸、場所は宮川をはさんだ地区(図面参照)で約二十万平方メートル、そのほか中・低層住宅で提案競技の対象外です。

【競技で提案される住宅の機能】
競技で提案される住宅の機能としては、新しい時代の住生活にふさわしい規模、間取り、設備、構造をもつた十四階以上の高層住宅であること、さらに、とくに暖房、給湯の設備を備え、適当な耐久性があり維持保全が容易なことを条件としています。

提案の時期は、昭和四十八年一月三十一日、入選作の発表は、来年三月下旬の予定で入選作がきますと公営、公社、公団等で組織する発注者協議会において実施時期をきめ施工します。

芦屋を考えよう

(2)
市政の方針の中で、現在の芦屋の延長線上に市民が期待するべき芦屋の姿があるとは思えないし、また、現実の芦屋と遊離して将来の芦屋があるとは考えられない」とある。この前段の「現在の延長線上にあるべき芦屋の姿がない」というのは、飛躍が必要だと考へてよいだろう。

よく未来学(論)などで工業化社会の次は脱工業化社会だといわれている。この両社会は連続的ではないと理解すべきであろう。単に連続的移行ではその移行は不可能であり、移行を可能にするのは、飛躍のあるみであることである、いい換えれば、文明の基調をなす考え方を要するに必要である。

「脱皮できない奴はついに死に至る」(ニイチケ)、「人間と人間が協力することはいくらも可能だ。しかし、協力の結果は互いに考えてみる必要があるのではなからうか。衰退と困窮に陥らないために。」

そのほかのさまざまな課題を達成して、二十一世紀を先取りする住みよいまちづくりのためには、平凡なことば「飛躍」と「協力」とはどういうことなのかもういちど互いに考えてみる必要があるのではなからうか。衰退と困窮に陥らないために。」



どなたでもよりの会場へ
市政懇談会
建設的ご意見を歓迎

健康もまじえて、市政などに対する建設的なご意見、あるいはご要望などを直接承りながら懇談

【川西、津知、前田、清水の各町】
十五日(木)午後七時：如来寺
【西宮市側の三角水面は、少なく、西宮市側の有効利用としてシナ

【誘致施設その他】
誘致施設については予定用地約五万平方メートル、内容はまだ決まていませんが、情報化時代にあふさわしい総合的な研究機関等を考えられています。

【誘致施設その他】
誘致施設については予定用地約五万平方メートル、内容はまだ決まていませんが、情報化時代にあふさわしい総合的な研究機関等を考えられています。

【誘致施設その他】
誘致施設については予定用地約五万平方メートル、内容はまだ決まていませんが、情報化時代にあふさわしい総合的な研究機関等を考えられています。

【誘致施設その他】
誘致施設については予定用地約五万平方メートル、内容はまだ決まていませんが、情報化時代にあふさわしい総合的な研究機関等を考えられています。

【誘致施設その他】
誘致施設については予定用地約五万平方メートル、内容はまだ決まていませんが、情報化時代にあふさわしい総合的な研究機関等を考えられています。

【誘致施設その他】
誘致施設については予定用地約五万平方メートル、内容はまだ決まていませんが、情報化時代にあふさわしい総合的な研究機関等を考えられています。

【誘致施設その他】
誘致施設については予定用地約五万平方メートル、内容はまだ決まていませんが、情報化時代にあふさわしい総合的な研究機関等を考えられています。

【誘致施設その他】
誘致施設については予定用地約五万平方メートル、内容はまだ決まていませんが、情報化時代にあふさわしい総合的な研究機関等を考えられています。

【誘致施設その他】
誘致施設については予定用地約五万平方メートル、内容はまだ決まていませんが、情報化時代にあふさわしい総合的な研究機関等を考えられています。

【誘致施設その他】
誘致施設については予定用地約五万平方メートル、内容はまだ決まていませんが、情報化時代にあふさわしい総合的な研究機関等を考えられています。

【誘致施設その他】
誘致施設については予定用地約五万平方メートル、内容はまだ決まていませんが、情報化時代にあふさわしい総合的な研究機関等を考えられています。

【誘致施設その他】
誘致施設については予定用地約五万平方メートル、内容はまだ決まていませんが、情報化時代にあふさわしい総合的な研究機関等を考えられています。

雨の季節です

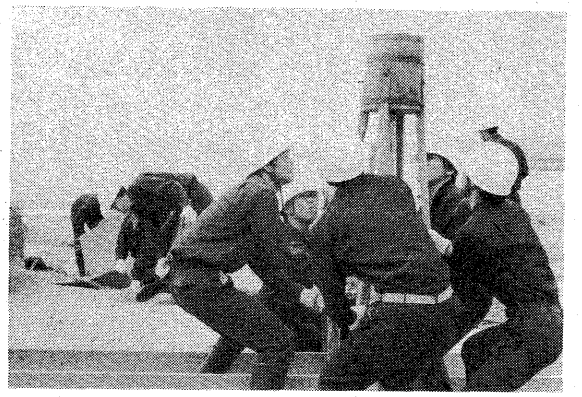

お宅の備えは万全？

雨のシーズンを前に、お宅の備えは万全ですか？

市は五月二十四日、市庁舎で、お宅の備えを点検する。お宅の備えが不十分であると判断された場合は、お宅の備えを改善するための助成金を支給する。

お宅の備えとは、お宅の屋根、壁、床、天井、窓、扉、ドア、階段、土間、床下、屋根裏、お風呂、トイレ、洗面所、キッチン、浴室、玄関、廊下、居室、お部屋の隅々まで、お宅の備えが万全かどうかを点検する。

お宅の備えが万全かどうかを点検する。お宅の備えが不十分であると判断された場合は、お宅の備えを改善するための助成金を支給する。

お宅の備えとは、お宅の屋根、壁、床、天井、窓、扉、ドア、階段、土間、床下、屋根裏、お風呂、トイレ、洗面所、キッチン、浴室、玄関、廊下、居室、お部屋の隅々まで、お宅の備えが万全かどうかを点検する。

二重窓や防音壁などに 自動車公債 資金を融資

交通量の増大に伴い、自動車騒音の被害が深刻化している。市は、二重窓や防音壁などの防音設備の設置に、自動車公債の資金を融資する。

融資の対象は、「自動車の通行による騒音の被害が深刻である」と判断されたお宅である。融資の額は、防音設備の設置費用の半額までである。

融資の申請は、お宅の騒音レベルを測定し、その結果に基づいて行われる。融資の期間は、防音設備の設置完了までである。

県公害除去施設 資金の融資も

県生活公害予防課では、県内の中小企業の産業公害を未然に防止し、あわせて地域の健康と生活環境の保全を図るため、公害防止に必要な資金を長期かつ低利で融資する。

融資の対象は、公害防止に必要な設備の設置や、公害防止のための調査などである。融資の額は、設備の設置費用の半額までである。

融資の申請は、公害防止の計画を提出し、その内容に基づいて行われる。融資の期間は、設備の設置完了までである。

指定避難所

37	(22)	9325
18	(22)	4010
18	(22)	5180
25	(22)	2066
1	(22)	2550
1	(22)	3370
136	(22)	4110
23	(22)	4885
2	(31)	4995
4	(22)	9229
12	(22)	9341

室(西宮土木事務所内、電話〇七九八〇三二四)へご相談ください。

火災による大惨事を防ぐために

多くの死者を出した千日デパートの火災は、まだ記憶に新しいところですが、その教訓として次のことを心がけてください。

①最近の火災は火そのものより、煙(有毒ガス)でやられる場合が多いので、ふだんからいっしょに行っても非常口を確認し、万が一の場合の避難通路を考えておくこと。

②家庭でも二階以上の階には避難用はしご、ロープなどの用意を急いで行い、避難出口付近に物を置かないこと。

地価公示 国鉄北と二国南の二地点を新設

地価公示法が施行されて、三回にわたって地価公示が行われてきた。今回は、国鉄北と二国南の二地点を新設する。

新設の二地点は、国鉄北の三地点と、二国南の二地点である。地価公示の目的は、土地の取引を円滑にし、土地の価格を適正に保つことにある。

水道水は安全です 押し売り浄水器にご注意

六月一日から全国水道週間が始まりました。水道水は安全で、おいしいです。しかし、押し売り浄水器にご注意ください。

押し売り浄水器は、水道水の品質を悪化させる可能性があります。水道水の品質を維持するためには、水道水の浄化施設を適切に管理することが重要です。

水道水の浄化施設は、ろ過、凝集沈殿、消毒などの工程で、水道水を安全に浄化しています。水道水の品質を維持するためには、浄化施設の設備を適切に維持管理することが必要です。

市内の標準地の地価公示一覧

標準地の番号	芦屋-1	芦屋-2	芦屋-3	芦屋-4	芦屋-5-1
所在地	山手町116番地	山手町132番地、134番地、135番地	東山町70番地、24番地	竹園町27番地、2番地	船戸町76番地、6番地
1㎡あたり価格	83,500円	77,000円	57,000円	67,500円	154,000円
地積	409㎡	494㎡	171㎡	347㎡	57㎡
形状	間口が奥行の約1.5倍の長方形	奥行が間口の約3倍の長方形	奥行が間口の約1.5倍の長方形	奥行が間口の約2倍の長方形	奥行が間口の約2.5倍の長方形
水道施設など	水道あり、都市ガスあり	水道あり、都市ガスあり	水道あり、都市ガスあり	水道あり、都市ガスあり	水道あり、都市ガスあり
鉄道などの接近状況	阪急芦屋川駅まで約500m	阪急芦屋川駅まで約550m	阪急芦屋川駅まで約1,400m	阪急芦屋川駅まで約750m	国鉄芦屋駅まで約100m

同和問題を みんなのものに

【第12回】

もともと危険なところにつけ加わった。差別のために最低の教育を受けられない人びとも多くあります。これは、身分差別を利用した資本主義経済がもたらした新しい差別の内容だったのです。

資本主義の企業は、利益をあげるために、労働者を安く働かせることを目的とします。そのためには、どんなに悪い条件でも働かせる必要はない人びとが、自分の生活を改善するために、差別される理由のないことを世間に示すことが必要です。

政府は一九〇七年(明治四十年)、はじめて労働者の状態をえがき出し、労働条件を改善するための法律を制定しました。労働者の権利を守るための法律は、労働者の生活を改善するために必要です。

解放への歩み(2)

政府は一九〇七年(明治四十年)、はじめて労働者の状態をえがき出し、労働条件を改善するための法律を制定しました。労働者の権利を守るための法律は、労働者の生活を改善するために必要です。

労働者の生活を改善するために、労働者の権利を守るための法律を制定しました。労働者の生活を改善するために、労働者の権利を守るための法律を制定しました。

6月23日(金) 福祉センター2階 精神薄弱者(児)巡回更生相談

●家庭では、できない保護、授産、更生を目的とした専門施設入所についての相談

●保健衛生上の相談

●教育についての相談

●どんな仕事に適しているかを判断したい場合

●その他知恵おくれの方をより幸せにするためのあらゆる相談

市役所が行っています。身体障害者(児)の相談日が6月から毎月第1、第3週の日曜日に変更しましたのでご注意ください。

ル・ホール

6月のし

大ホール●6月8日13時：昭和47年度芦屋市合同追悼式(関係者)●10日9時：関西英語連盟(三〇〇〇)●11日14時30分：ルネッサンスへの招待(五〇〇〇)●15日14時30分と18時：あがたしーじ・トルズ活動写真大会(九〇〇)●16日13時：全国公立病院連盟近畿中国四国地方会議(関係者)●17日9時：YTV公開録音「帰って来た歌謡曲」(整理券)●18日12時：のじきく音楽発表会(入場無料)●21日18時30分：KTV公開録音「ザ・タカラズカ」(整理券)●22日18時30分：劇団民芸公演「日本改造法案」(五〇〇〇)●24日15時30分と18時：オリジナルフラワーと詩の朗読(八〇〇〇)●25日12時30分：ピアノ・エレキ・発表会(入場無料)●30日18時30分：梅花女子大演劇部単独公演(二五〇〇)

市議会の諸役員きまる

第三回臨時市議会は、四月二十日... 第四回臨時市議会は、四月二十日... 第五回臨時市議会は、四月二十日...

第四回臨時市議会は、四月二十日... 第五回臨時市議会は、四月二十日... 第六回臨時市議会は、四月二十日...

市議会の諸役員きまる... 議員名簿... 議員名簿... 議員名簿...

海浜開発調査特別委員長報告... 緊急質問「夙川ビューハイウェイ建設に...

報告第3号「専決処分報告」... 報告第4号「専決処分報告」... 報告第5号「専決処分報告」...

報告第6号「専決処分報告」... 報告第7号「専決処分報告」... 報告第8号「専決処分報告」...

報告第9号「専決処分報告」... 報告第10号「専決処分報告」... 報告第11号「専決処分報告」...

報告第12号「専決処分報告」... 報告第13号「専決処分報告」... 報告第14号「専決処分報告」...

報告第15号「専決処分報告」... 報告第16号「専決処分報告」... 報告第17号「専決処分報告」...

国の児童手当... 児童手当の現況届... 児童手当の現況届... 児童手当の現況届...

老令年金の請求... 数え年80才以上のかたに県民養老金... 福祉年金の定時届...

市民の黒板... 市職員の募集... 6月の健康センターの事業... 飼い犬指導員が訪問します...

官公署メモ... 一般健康相談と妊婦検査... 乳幼児健康相談... 子育て支援...

燃えないゴミの収集予定... 決められた日に、決められた場所へ... 燃えないゴミの収集予定...

市県民税の納期... くみとり料金の支払い方法... 国民年金の未納分は6月30日までに... 市民の黒板...

市職員の募集... 6月の健康センターの事業... 飼い犬指導員が訪問します... 官公署メモ...

燃えないゴミの収集予定... 燃えないゴミの収集予定... 燃えないゴミの収集予定...

Table with 10 columns and 10 rows showing collection dates for waste. Columns include area names like 若六山, 宮宮, etc. and dates from 15 to 29.

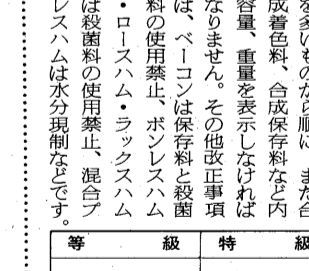

副議長 小田 護

市議会の諸役員きまる... 議員名簿... 議員名簿... 議員名簿...

燃えないゴミの収集予定... 燃えないゴミの収集予定... 燃えないゴミの収集予定...

6月4日~10日 歯の衛生週間

「食後の歯口清掃を 徹底しよう」

週間中 市内の各歯科医では
無料検診と相談を受けます。

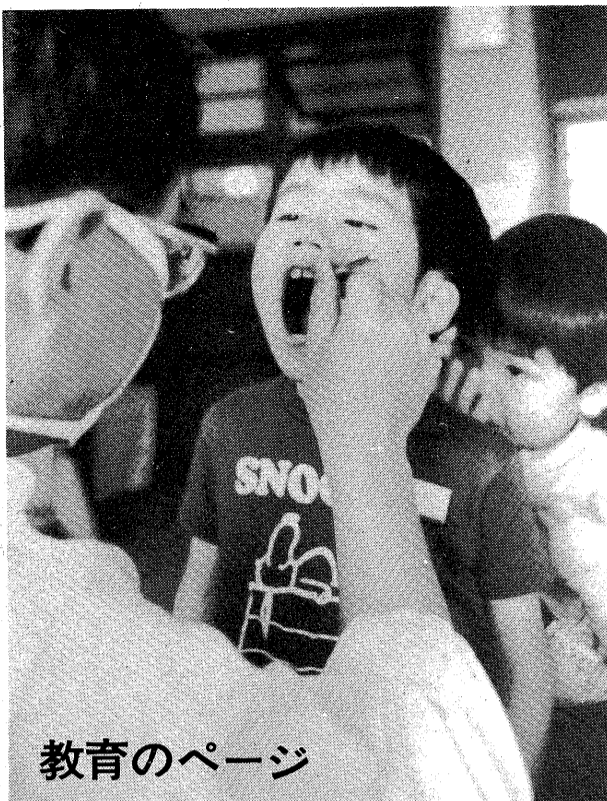

教育のページ

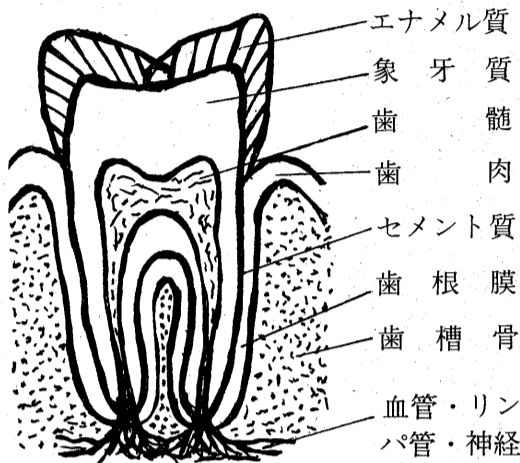

歯の構造

市立の学校、幼稚園では、毎年
歯科検診をして虫歯をできるだけ
早く見つけて、早く治療してもら
うよう指導しています。発見が早
ければ早いほど治療も簡単ですし
痛くならない前に発見できると大切
な歯を守る事ができます。他の
病気と違って一度虫歯になると治
療以外に決してよくならないとい

正しく、時間を定め、子どもの自
由選択や欲求に負けないようにし
たいものです。そして、おやつに
は、歯みがきと、フックラウが
がつきものであるというしつけを
小さいときから習慣づけてやっ
ておきましょう。
おやつのはかり書きをしました
が、物を食べたあとすぐ歯をみが
くときは、最も能率的に歯の
すみずみまでみがき、歯をいた
ない「ローリング法」を心がけて
ください。
ローリング法は、次のようにし
てみがきます。
①歯の外側は、歯ブラシの側面を
使い、上の歯は上から下へ、下
の歯は下から上へ、歯肉から歯
へと半円をえがくように。
②歯の内側は、上の歯は上から
下へ、下の歯は下から上へ、歯
肉もいっしょに歯ブラシの内側にま
わすように。
③前歯の裏側は、上の歯は上から
斜め下へ、下の歯は下から斜め上
へかき出すように。
④奥歯のかみ合せは、歯ブラシの
毛の束で奥から前へかき出すよう
に。

早くみつめて すぐなおそう

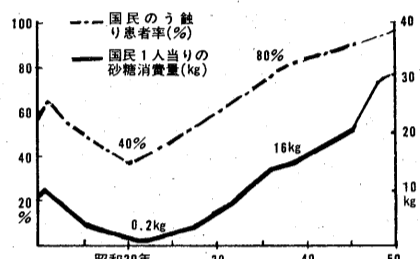

砂糖の摂取といいますが子ども
の場合には、まず「おやつ」が問
題になります。アメやガムをだ
らりと食べながら遊んだり、案外
見のがしやすいのですが、ジュ
ースや乳酸菌飲料等糖分の高い飲
物を飲んで寝てしまったり、ビスケ
ットのように糖分を含みますが歯
につきやすい物を食べたままに
しておくなどは、歯のために一
番悪いことです。
「おやつ」を与えるには、規則

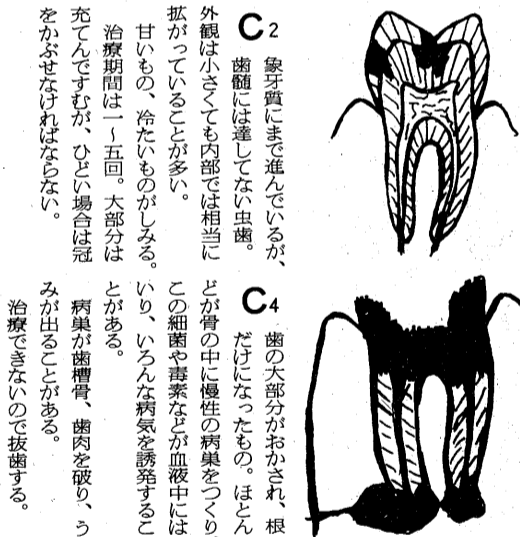

虫歯の進行と自覚症状と治療

C1 エナメル質にできたごく初
期の虫歯。ほとんどが歯科
医の検診によって発見されるもの
で、一般の人だとよく見
ないと発見しにくい。
痛みは全然感じない。
治療期間は一〜二回。充てんで
すむ。
C2 象牙質にまで進んでいるが、
歯髄には達していない虫歯。
外観は小さくても内部では相当に
広がっていることが多い。
甘いもの、冷たいものがしみる。
治療期間は一〜五回。大部分は
充てんですむが、ひどい場合は冠
をかぶせなければならぬ。
C3 歯髄にまで病変がおよんだ
虫歯。歯根膜や歯槽骨が化
のうする場所がある。外観は誰が
見てもわかる程の穴があいてい
る。痛みは激しく、熱いものがし
みずきと痛む。熱いものがし
みる。発熱して顔がはれることも
ある。
治療期間はたいへん長くなり、
あるいは歯を抜かねばならない。
C4 歯の大部分がおかされ、根
だけになったもの。ほとん
どが骨の中に慢性の病巣をつくり、
この細菌や毒素などが血液中には
いり、いろいろな病気を誘発するこ
とがある。
病巣が歯槽骨、歯肉を破り、う
みが出ることもある。
治療できないので抜歯する。

エスコートガイド
と引受家庭を募集
市内に同居を持っておられる人の一
家庭一週間の割り引きを受けてく
ださる家庭を募集。募集家庭八家庭
受付 六月二十日までに市公聴
広報課へお越しください。問い合
わせも同課(電話2211)へ。
図書館の催し
六月十三日(火)
読書談話室 午前十一時正午に
話題図書「万葉集」。市立教育研
究所長小西宏先生に、家族のこと
をうたった身近な歌を中心にお
話していただきます。
七月七日(金)
点字実技講習会 午前十一時正
午(はじめての方は十一時正午)
参加無料。機材貸与。指導は大野
加久二先生。
エスベラント語講習会
国際語として世界に広く普及し
ているエスベラント語の初歩から
の講習会に参加しませんか。
〆とき 六月十五日(木)から
九月七日(木)までの毎週木曜日
午後六時三十分〜八時三十分(計
十三回)〆ところ 市民会館〆会
費 千五百円〆申し込み はがき
に住所、氏名、年令、勤務先、電
話番号を書いて、船戸町十二番九
号 飯田広(電話22八〇九)へ。

校 園 短 信

(精道中) 6月5日 読書の日、
11-14日 修学旅行、12日 二年
クラスマッチ、14日 一年クラス
マッチ、17-19日 個人懇談(家
庭訪問)、23-24日 三年実力考
査、7月5-7日 期末考査
〔山手中〕6月5-17日 教育実
習、7日 国際通信に関する映画
会、11日 青友会社会見学、下旬
参観日、7月上旬 期末考査
〔精道小〕6月5日 虫歯予防テ
レビ視聴、12-14日 体重測定
(12日、14日、15日、16日、17日、18日、19日、20日、21日、22日、23日、24日、25日、26日、27日、28日、29日、30日、31日)
〔宮川小〕6月5-10日 体位測
定(5日、6日、7日、8日、9日、10日)
〔朝日ケ丘小〕6月6日 写真撮
影、10日 お母さま教室、12日
体位測定、16日 参観日、お母さ
ま教室、24日 誕生会、26-28日
個人懇談会

無料/秘密厳守 毎週火曜日 午後3時~6時 教育相談 精道小学校で

申込みは 精道町8-22 市教委内市立教育研究所
(電話2121)へ。申込みはいつでも受付けます。

子どもの①精神発達②性格や行動③勉学や進路など

25回 芦屋市展

6月28日~7月2日

会場 市民会館
問い合わせは 兼平町8-24 市立公民館へ

出品規定
●絵画・彫刻・写真・工芸その他未発表作品
●大きさ230cm×280cm以内
●手数料は1種目500円
●搬入は6月25日(日)午後10時~午後6時市民会館へ

7月1日オープン 芦屋市民プール

水練学校生徒募集

〆入場料	おとな 100円
2時間まで	おとこ 50円
超過1時間まで	おとこ 50円
	おとこ 20円

〆時間
平日 午前10時~午後7時
日曜日 午前9時~午後7時
(水練学校開校中の平日は午前12時~午後7時)

〆開校期間 7月21日~8月20日
〆募集人員 小学校2年以上の男女 1,600人
〆申込受付 市内の方7月1日~2日
市外の方7月5日
〆受付場所 精道小学校講堂午前9時~午後3時