

表1 昭和55年度各会計予算執行状況(昭和55年12月31日現在)(単位千円)

Table with 6 columns: 会計区分, 当初予算額, 現計予算額, 収入済額, 支出済額, 差引. Rows include 一般会計, 特別会計, 財産区, and 合計.

55年4月~12月

財政事情の公表

市は、この「財政事情」の作成および公表に関する条例の定めるところにより、昭和五十五年四月から十二月までの財政事情を公表しました。

表2 主要事業の執行状況(昭和55年12月31日現在)(単位千円)

Table with 4 columns: 事業名, 支出科目, 予算額, 執行額. Lists various public works and social welfare projects.

本年度は、財政健全化の最終年度でもあります。幸いにも、昭和五十四年度の決算においては、収支の均衡改善に一步前進しており、本年度は、より収支の均衡を図るとともに財政構造の改善に努め、あわせて行政水準の維持向上に努めてまいります。

【宅地】●場所：芦屋市潮見町●区画数：二十五区画(一般公募分二十区画、市民優先分五区画)●面積：約二百六平方メートル(二万五千九百九十九平方メートル)●分譲価格：約三千三百万円(●申込受付：二月中旬)

芦屋浜住宅団地の宅地・住宅の分譲



「三田谷治療教育院の創立者の三田谷君は、医師をめざして勉強したのですが、障害児の問題に興味を持つようになり、医学と教育との結びつきを学んで、自分で治療教育の道をひらきたいと、昭和2年にここに建物を建てて事業を始めたのでした。



飯島十郎 (三田谷治療教育院長)

戦後になって児童福祉法ができて、公の費用で措置をすることができるようになり、近年は各地に施設も充実してきました。しかし、逆に最近では、障害者を施設へ、といふのではなく、地域ぐるみで支えていこうという主張が盛んになってきました。

【資格】▽日本国籍を持つてゐるかた、または日本に永住する資格のある外国人、▽宅地の場合には宅地引渡しの日から三年以内にみずから居住する住宅を建築できるかた、▽永続して同居できる親族がいること、▽譲渡代金をそれぞれ支払期日までに確実に支払できるかた、▽市民優先分については受付初日の三か月以前から引続き市内在住または在勤されているかた

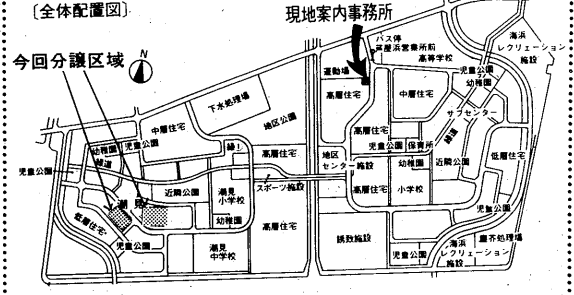

【申込受付場所】●一般公募分：▽芦屋浜現地案内事務所(バス停芦屋浜営業所前下車すぐ、午前10時～午後5時、▽兵庫県住宅建築総合センター公社コーナー(神戸そごう百貨店新館三階、午前10時～午後6時。●市民優先分：市建設総務課住宅係(南庁舎内) (注)市民および市内在勤者は一般公募と合わせて申込ができます。申込期日は刊紙に発表されます。

【問合せ】兵庫県住宅供給公社芦屋浜現地案内事務所(☎5210) 健康で喜寿を迎えられたことを記す

ご協力ありがとうございます 昭和五十五年歳末愛の持寄り運動は、皆さまがたの暖かいご協力のおかげをもちまして、好成果をあげることができました。社会福祉協議会に寄せられました金品は地域を通じて市内の援護を必要とする世帯、施設、団体、その他施設入所者等に配分しました。

【寄付ありがとう】 次の皆さんから「障害者福祉、社会福祉、老人福祉のために」とご寄付いただきました。お志しを生かし、有効に活用させていただきます。(順不同、敬称略) 亡妻満中陰志供養として百五十六万九千九百九十一円、岡田敏雄▽

念して百二十万円、小松伝松▽亡父満中陰志供養として二十万円、北口正博▽亡父生存中敬老会招待等お世話いただいたお礼として十万円、舟橋準▽亡父満中陰志供養として十万円、吉田よね▽七万円、つり同好会友和会代表者岡田久男▽金婚夫婦お祝い会ご招待のお礼として五万円、江原秀▽五万円、小山茂之▽六万五千円、匿名三件▽国際障害者年を期して車いす二台、朝日新聞芦屋販売会代表者岸田都司一他六店▽ぐみの木製手ばり杖三十組、天王谷又之助

「この子どもは寄居生活をしていまして、それで施設の中だけで生活するのではなく、少数ですが岩園小学校や、精道中学校に通学して教育をうけています。しかし、ひとつ取りあげて言えは、スクールバスの利用ですね。本日は自分の足を使って通学できることが精神的な上からも良いのだと思えます。でも、学校が遠くにあるのは徒歩通学もできません。養護学校教育も必要だと思いますが、

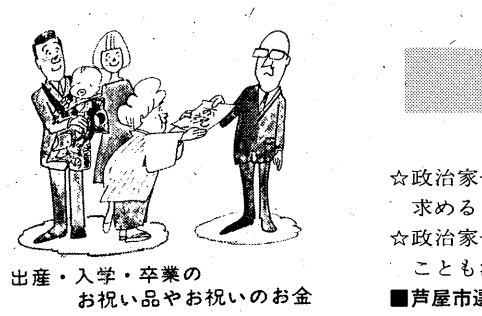

ルールを守って クールな選挙 ☆政治家や候補者などに入学や出産時などに寄付を求めることは法律違反となります。 ☆政治家や候補者などが選挙区内の人に寄付をすることも法律で禁止されています。 ■芦屋市選挙管理委員会・芦屋市明るい選挙推進協議会

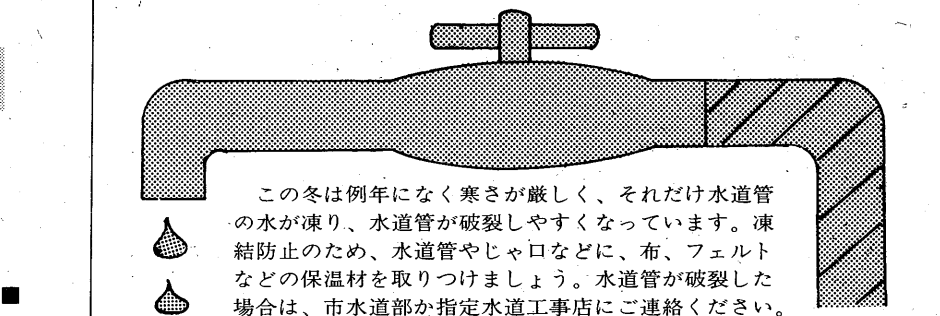

この冬は例年になく寒さが厳しく、それだけ水道管の水が凍り、水道管が破裂しやすくなっています。凍結防止のため、水道管やじゃ口などに、布、フェルトなどの保温材を取りつけましょう。水道管が破裂した場合は、市水道部か指定水道工事店にご連絡ください。

2月の検診だより

健康センター 精道町7-6 ☎31-2121
保健所 公光町1-23 ☎32-0707

▶2月5日～3月6日◀

内容	日程	受付時間	場所	対象	備考
3か月児健康診査 (股関節脱臼検診併設)	12、26	13:30~14:30	保健所	月末までに3か月になる乳児	母子健康手帳持参
1歳6か月児健康診査	6 3/6	13:00~14:00	健康センター	54年7月生まれ 54年8月生まれ	母子健康手帳持参
3歳児心の検診	10、3/3 17、24	9:00~10:00 9:00~10:00 13:00~14:30	保健所	3歳0か月児	母子健康手帳持参
3歳児健康診査	19	13:30~14:30	保健所	3歳1か月児	母子健康手帳持参
乳幼児健康相談	3/5	9:00~10:30	保健所	0歳~6歳児	母子健康手帳持参 (歯の相談含む)
乳幼児精神衛生相談 (予約制)	3/3	13:00~14:00	保健所	0歳~12歳児	母子健康手帳持参
ツベルクリン 反応検査	28	10:00~11:30	健康センター	3か月~4歳未満児	母子健康手帳持参
ツベルクリン反応 判定・BCG接種	3/2	13:30~15:00	健康センター	BCG接種は、ツ反判定が 陰性のかた	母子健康手帳持参
育児教室	25	13:30~15:30	保健所	離乳期の乳児をもつかた (教材費100円)	母子健康手帳持参 保健・離乳食指導
妊婦健康相談	18、25	9:00~10:30	保健所	妊婦	母子健康手帳持参
新学級 母親学級	4、18、25	13:00~16:00	健康センター	新婚・妊産婦のかた	母子健康手帳持参 テキスト代250円
家族計画相談	19、3/5 12、26	9:00~10:30 13:30~14:30	保健所	希望者	優生保護・受胎調節 の相談
結核検診	7、14、21、28	9:00~11:30	健康センター	16歳以上のかた	胸部レントゲン
循環器検診	7、14、21	9:00~11:30	健康センター	40歳~64歳	血圧測定、尿検査
胃の検診(予約制)	10、17、24、 3/3	9:00~11:30	健康センター	35歳以上、血族にがん患者 がある場合は30歳以上	胃部レントゲン 800円
乳がん検診	随時	医療機関 (診療時間内)	検診受託 医療機関	30歳以上の婦人	300円
子宮がん検診 (予約制)	18	医療機関、前 診療時の午前中	検診受託 医療機関	30歳以上の婦人	900円
一般健康相談	18、25、3/4	9:00~10:30	保健所	希望者	診察、血圧測定、 各種検査、X線撮 影、心電図等
健康相談	7、10、14、17 21	10:00~11:30	健康センター	希望者	血圧測定、尿検査
精神衛生相談 (予約制)	3/4	13:30~14:30	保健所	希望者	専門医によるノイ ローゼ等の相談
歯の衛生相談	25	13:30~14:30	保健所	乳幼児、妊産婦および一 般のかた	検診と相談(歯ブ ラシとコップ持参)
整形相談(予約制)	3/5	13:30~14:30	保健所	希望者	股関節異常等検診
検便・水質検査	9、13、16、20 23、27、3/2、3/6	9:00~12:00	保健所	希望者	特殊項目水質検査 は第1、第3週の 月曜日
献血	20	10:00~15:00	健康センター	16歳以上64歳まで	血液の生化学検査 サービスにより異 常があれば通知

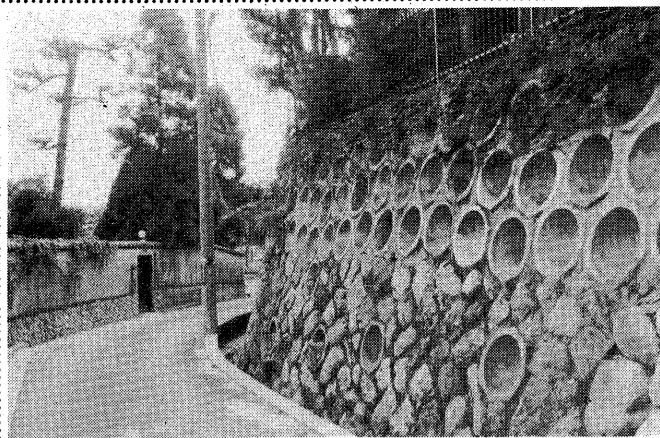

あじやの伝説

水車うすと水車谷付近

その昔、芦屋の水車谷には「金兵衛」の酒米をつく水車が何十となく「コッタン、コッタン」と回っていた。灘の清酒は昔から京都の御所へ献納されていたので、たいへん丁重に取り扱われ、その酒米をつく水車には特別の格式が与えられていた。

芦屋の里、城山のふもとに「金兵衛車」といって水車がガガガついていた。ある年の米をつく時期に、田舎の方から選ばれた一人の若者が働かせることになった。それは彼にとつても、家族にとつてもまた村にとつてもたいへんな苦役であった。ガ、彼の胸中には一つの不安があった。彼は幼なじみで、想いあつた美しい娘がいつかお断りするよう若者に願つたが、ふたりの弱き力ではどうすることもできない。ある日若者は、恋人とつきあつてを惜しんでお断りした。故郷へ出て遠く芦屋へ入った。金兵衛車の主人はきんげん若者は由緒ある「金兵衛車」に入った。金兵衛車の主人はきんげん若者面持ちで、この水車の格式が高いこと、酒米の尊いことなどをこつこつと語り聞かせ、水車小屋に入る前には芦屋川の水を浴びて身をまよめること、いったん小屋に入るとまよることを禁じ、まよるまでは決して外へ出てはならないことなどをこつこつと注意を与えた。一方村では、娘の親が彼女を他家へ嫁がせようとしていた。娘は悲しさと恋しさのあまりいつか恋人をさがして家を出し、夢中で芦屋へとたどり着いた。しかし、娘の前には水車の主人が立ちまはり、幾度もなぐりつても恋しい人に会わせてもらえず、ついに娘は半狂乱となり、眼をくり上げ、髪を振り乱して水車小屋のまわりを駆け回った。そのうち彼女の姿があらやしい姿が出始め、まもなく体は一塊の烽火となつて空中に飛び上った。そして、その夜のうちに金兵衛車は焼けてしまった。灰しんとなつてしまった。そのころは主人も若者もつなつたのだから知る人はだれもない。この時から芦屋の里人はだれいともなく、「金兵衛車やけくるま」と呼び、わらべ唄にも唄われていた。

金兵衛車 やけくるま

健康

健康メモ

寒さと健康

寒さは、おとしよりや病弱な人にとっては大敵です。脳卒中は寒い季節に多く、心臓病や腎臓病、神経痛なども悪化します。寒さの中で、一定の体温を保つために私たちの身体は、大変な努力をしています。若いうちに寒さに耐えるよう体をきたえることは良いことです。

● 寒いときは、かきこをして興奮したとき
● 熱いフロロに入ったとき

がん検診を受けよう

わが国のがんは、男女ともに圧倒的に胃がんが多く、次に男性は肺がん、女性は子宮がんとなっています。乳がんも女性特有のがんとしてあなどれません。

がんは無症状のうちから、年に1回は必ず検診を受けましょう。

職業病の相談

相談内容：労災保険の認定手続、職業病に関する相談。(診察、治療、検査、その他医学的な相談を除く)

相談日：毎週月曜日、13時~17時(電話でもできます)ただし、第5月曜日は休み。

相談場所：西宮保健所 ☎0798-123666

問合せ：兵庫県阪神市民局労働課 ☎06-481-7641

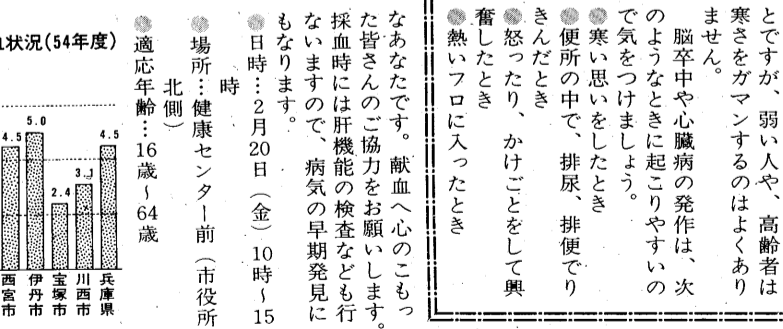
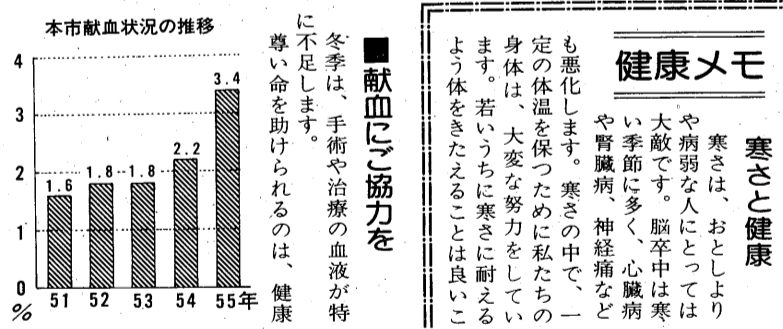

- 日直医師**
- 2月8日(日) 松岡医院 <内科> 清水町10-6 (兵相甲南支店東へすぐ)
 - 11日(水) 柿沼医院 <産婦人科> 大槻町1-18 (芦屋保健所東)
 - 15日(日) 岡崎医院 <内科> 宮塚町26-1 (宮塚郵便局西へすぐ)
 - 22日(日) 重信医院 <内科> 西蔵町11-24 (海技大学北へすぐ)
 - 3月1日(日) 宮宗医院 <内・外科> 西芦屋町7-17 (三条八幡神社東の道を南へ) (午前9時から午後5時まで待機します)

ねずみ駆除運動実施

現在、市内いっせいにねずみ駆除運動を実施しています。ねずみを退治して、健康で明るい豊かなまちをつくりましょう。

● 殺そ剤の無料配布：マクリン系殺そ剤を、1世帯当たり1袋(50グラム)を、地区組織を通じて無料が配布しています。組織に必要なたは、直接市衛生総務課 ☎06-2121内線352まで申込みください。

● 使用方法：殺そ剤は、少しずつねずみの出入り口、①殺そ剤は、周囲の食物を全部かたずけてから置くこと。②天井裏でねずみが騒ぐときは、交尾期でも食べませんので置かないこと。③子どもが誤って口にしないように、手のとどかない場所に保管すること。④死んだねずみは紙に包み、ゴミ袋に入れて一般のゴミといっしょに捨てること。

わたしの健康法

私は74歳、1つ年下の妻と二人で、次の健康法で人生を楽しんで暮らしています。

- 酒、たばこは飲まない、吸わない。
- 午前5時半起床、午後9時就寝、起きた時、寝る前、5分間体操。
- 毎食前に水を飲み、食後に歯を磨く、朝コップ3杯の水、昼3杯、夕2杯。
- 食事は米食、朝2杯、昼1杯、夕2杯。
- 1日3回妻と二人で1時間麻雀を楽しむ。妻との会話、頭の働き、指の動きのため、趣味の時間を午前1時間、午後2時間持つ。旅行と駅弁包装紙の収集の企画と整理、散歩を午前2時間、午後2時間する。軽装で姿勢よく40分歩く。帰りに芦屋市民センターの図書室で本を読み、老人福祉会館で茶を飲んで帰宅する。
- テレビは、朝、昼、夕のニュースと、午後8時からの番組を見る。

親王塚町 占部 午巳 (「私と健康」入選作から)

2月は、固定資産税・都市計画税第4期分の納期月。忘れずに期限内に納めましょう。

会と催し



ルナ・ホール(予定)

ルナ・ホール(予定)
(大ホール) ●6日(金) 19時
●松田晃演ギターコンサート(前
売2000円、当日2500円)
●11日(水) 12時30分: 中南海
器楽部定期コンサート(無料)
●14日(土) 10時: 三条小学校文化
祭(無料) ●3月1日(日) 13時
50分: 児童マンガ映画会(おとな
600円、子ども500円) ●6日(金)
①10時②13時: 精道中学校演劇観
賞会(無料)
(小ホール) ●7日(土) 17時
●劇団青い森公演「ラインの監視」
(1000円) ●8日(日) 13時
●8ミリ映画「芦屋高校本館記録」
(無料) ●11日(水) 13時30分:
グループミュージック発表会(無
料) ●3月1日(日) こぼと会ピア
ノ発表会(無料)

市民ハイキング

市民ハイキング
日時: 2月8日(日) 7時10分
雨天のときは15日に延期
集合場所: 阪急芦屋川駅北広場
コース: 芦屋十三駅-四条大
宮駅-二条駅-保津峡駅-
水尾-愛宕山-清滝(解散)
15km(一般向)
持ち物: 昼食、水筒、雨具、防
寒具、4本爪アイゼン
参加費: おとな650円、子ども350
円

親と子の健康マラソン大会

親と子の健康マラソン大会
日時: 2月22日(日) 富川小学
校区のかた-10時スタート
精道・潮見小学校区のかた
-10時30分スタート、その
他-11時スタート
コース: 健康ランニングコース
(旧防潮堤) 1500m
対象: 市内在住・在勤・在学のか
た(中学生以上)、およ
び芦屋市陸上競技協会に登
録のかた
対象: 市内在住・在勤・在学のか
た(中学生以上)、およ
び芦屋市陸上競技協会に登
録のかた
距離: (男子)中学生・壮年(35
歳-49歳)・老年(50歳以
上)

アシヤ・ミニコンサート

アシヤ・ミニコンサート
日時: 2月20日(金) 18時30分
20時30分
会場: 市民センター音楽室
内容: 独奏、ピアノ三重奏
費用: 1000円(2か月分会
費として)
申込み: 当日会場へ(入会者を
募集しています)

芦屋少年少女合唱団員募集

芦屋少年少女合唱団員募集
資格: 市内在住の小学校3年生
(6年生(男子歓迎))
募集期間: 3月末まで随時
申込み: 往復ハガキに氏名、学
校名、学年、性別、住所、
電話、保護者名を書いて、
芦屋市民センター事業係へ
(業平町8-24 ☎49
95)

ワークキャンプ参加者募集

ワークキャンプ参加者募集
日時: 3月14日(土)-15日(日)
場所: 青少年野外活動センター
「あしや村」
内容: テントサイト、カマド整

市立芦屋病院のご案内

市立芦屋病院では、外来初診者の受付を下表のとおり行なっています。

外来初診受付時間一覧表

Table with columns for 時間 (Time), 科目 (Department), and 午前 (Morning) / 午後 (Afternoon) hours.

お問合せは市立芦屋病院事務局業務課(☎2156)まで。

川西運動場・中央野球場使用登録と抽選

川西運動場・中央野球場使用登録と抽選
野球、ソフトボール等でグラウンドの使用を希望されるチームは、4月以降の使用を希望されるチームは、2月25日(水)までに登録しておかないと使用できません。各月の使用申込み、抽せんは次のとおりです。

Table with columns for 月日(曜日) (Date/Day) and 場所 (Location).

ゲートボール教室参加者募集

ゲートボール教室参加者募集
日時: 場所左記のとおりです。
11月分: 10月1日(木)
12月分: 11月2日(月)
抽選時間: 18時
問合せ: 体育館青少年センター(☎8228)

高齢者無料職業紹介

高齢者無料職業紹介
日時: 2月20日(金) 13時30分
16時
会場: 福祉会館15号室
問合せ: 社会福祉協議会事務局(☎7530)

市民農園利用者募集

市民農園利用者募集
資格: 芦屋市民
農園数: 南宮農園94区画(南宮町・国道43号線沿い)
利用区画: 1家庭1区画約10㎡
使用料: 7000円

危険物取扱者試験

危険物取扱者試験
試験日: 3月26日(木)
種類・時間: 甲種10時-12時30分、乙種全類10時-12時
願書提出・問合せ: 2月9日までに市消防本部予防課へ(精道町8-26 ☎2345)

シンナーの乱用 覚せい剤の乱用
みんなで追放しよう
家庭・学校・職場・地域で

官公署メモ

県立青雲高等学校 生徒募集(通信制)
勤務や家庭のついでに毎日学校へ行けない人のために開かれた通信制の高校です。年齢に制限なく入学でき、高校普通科の卒業資格が得られます。
費用: 年間6000円程度
登録: 年間20日程度(おもに日曜日) 本校は神戸
面接: 3月22日(日)-23日(月) 9時-15時
学力検査はありません。
問合せ: 県立青雲高等学校(神戸市田近野町8-8 ☎07

県立立石と聾学校 聴覚障害幼児募集
資格: 県内に居住する聴覚に障害をもつ乳幼児で、保護者が送迎できるもの
費用: 年間6000円程度
登録: 年間20日程度(おもに日曜日) 本校は神戸
面接: 3月22日(日)-23日(月) 9時-15時
学力検査はありません。
問合せ: 県立立石と聾学校(西宮市田近野町8-8 ☎07

県立網干高等学校 生徒募集(通信制)
戸市長田区池田谷町2丁目 5 ☎078-641-4200
費用: 年間5000円程度
登録: 年間16日程度
願書受付・面接: 3月22日(日)、23日(月) 9時-15時
学力検査はありません。
問合せ: 兵庫県立網干高校(姫路市網干区新在家字塩浜259 ☎0792-74-2012)

住宅金融公庫住宅建設資金貸付の受付
種類: 一般住宅建設・建売住宅購入・高層マンション購入
住宅改良(増・改築)および住宅積立郵便貯金預金者貸付など
受付期間: 2月26日(木)まで
問合せ: 公庫大阪支所(☎06-943-5300)または住宅金融公庫業務取扱いの金融機関へ

「週刊紙・雑誌にみる戦後のうつりかわり」
期間: 2月7日(土)-3月15日(日)
内容: 週刊紙・雑誌の創刊号を展示し、戦後35年間の風俗等の移り変わりを説明します。
会場: 市民センター常設展示場
問合せ: 市民センター(☎4995)

講演会
日時: 2月14日(土) 13:00-17:00
内容: 週刊紙・雑誌にみる戦後のうつりかわり
講師: 同志社大学教授 山本 明氏
会場: いずれも市民センター講義室
映画会
日時: 2月28日(土) 14:00-15:30
内容: 近代百年の歩み
①戦争と国民生活
②混乱から復興へ
③発展する日本

燃えないゴミの収集
「ゴミはルールを守ってきれいにステーションへ」
燃えるゴミの収集
台所ゴミ、紙くずはポリ袋かポリバケツに入れ、午前8時30分までに決められたステーションへ。
(火曜日の収集地区: 阪急線以北の各町と前田町・清水町)
(火曜日の収集地区: 阪急線以南の各町と前田町・清水町)
(火曜日の収集地区: 阪急線以北の各町(奥池町・奥池南町を除く))
(火曜日の収集地区: 芦屋浜住宅団地を除く)
大型ゴミの収集
おおむね、4か月に1回の周期で各町ごとに順次実施されています。午前8時30分までに、決められたステーションへ出しませう。
2月の収集予定
5日(木) 楠
11日(木) 清水・前田
12日(木) 打出春日
18日(水) 宮川・六蔵荘
19日(木) 精道
25日(水) 岩園
26日(木) 山手・山手
3月の収集予定
4日(水) 西山・高浜・若葉
5日(木) 東山
燃えないゴミの収集
カン・ビン・陶器のわれ物(三輪車やテレビより大きい物は大型ゴミ)等は、午後0時30分までにステーションへ。灰は湿らせておく。
火曜日の収集地区: 阪急線と国鉄線との間の各町(前田町・清水町を除く)
木曜日の収集地区: 阪急線以北の各町(奥池町・奥池南町を除く)
金曜日の収集地区: 芦屋浜住宅団地を除く)
利用期間: 昭和56年4月10日-57年3月20日
申込み・問合せ: 3月2日(月)16日(月)に、所定の用紙で経済課へ(☎2121 1内線35)

公民館常設展