

人口総数	82,254	世帯数	28,736
男	39,206		
女	43,048	面積	17.31km <sup>2</sup>
		市役所の電話	31局2121番

# あしや

昭和56年

4月5日 第425号

発行所 芦屋市精道町7-6 芦屋市役所 発行人 芦屋市長 編集 公聴広報課  
毎月1回5日発行 全世帯配布 昭和29年1月25日第3種郵便物認可 (定価2円)

## みんなの市民憲章

### 4月は河川美化月間

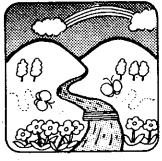

●川は私たちの生活にうるおいと安らぎを与えてくれます  
●気候が良くなり河畔の散策や川遊びが多くなります●ゴミや空きカンを捨てないようお互いに心がけましょう。

## 装い新たに

# 保健センター竣工

—現健康センターは9日まで—

健康センターが、三月末に完成しました。昭和四十六年に発足した健康センターは、これまで市民の皆さんに親しまれ、健康づくりの中心施設として、新設の保健センター(現健康センター)から北へ約三百メートル、旧登記所跡に移転しました。

また、これまで市民の皆さんに健康センターと呼ばれて、なじまれてきました名称が、国県の補助制度の関係で、この五月一日から「芦屋市保健センター」と改称することになりますので、あらかじめご了承願います。

新しい保健センターは、これまで以上に市民の皆さんに親しく利用していただくため、施設設備の整備をはかり、保健サービスの向上に向けて、成人病対策のための検診事業や健康づくりについて正しい知識の啓蒙、普及の一環として、自由に利用できるビデオコーナーを設けるなど、新しい内容を盛り込んでいます。

この新設センターをぜひ皆さんの健康センターにしたいので、五月七日から九日は健康展を催し、同時に健康教室や健康相談等を開くとともに施設も見学していただくよう懸命に準備を進めています。

移転期間中(四月十日—二十日)は特定の業務を除いて、業務を止めていただきますので、ご了承ください。なお、移転の前後につきましては、市民の健康づくりの中心施設と

生活環境と都市機能の整備については、下水道、道路、公園整備などが図られてきましたが、本市が国際文化住宅都市としてすべての人びとの住みよいまちとして発展を遂げていくうえでなお重要な課題が残されていますので、市民のかたがたのご協力のもとに、その推進を図ります。

▽再開発・街路事業の推進  
国鉄芦屋駅北地区市街地再開発事業および駅前広場西線の拡幅整備等の街路事業については、地元権利者との話し合いを進め、住民と市の手によるまちづくりを推進します。

▽区画整理事業の推進  
春日土地区画整理事業については、引き続き物件移転、公共施設の整備を図ります。また、春日共同墓地は本年中に霊園内へ移転改

して専門的な対策の推進や指導を行ないます。従来の福祉事務所と福祉施設課の業務はこの福祉部で行なえるよう体制を整備しました。都市計画部から開発事業所と住宅改良事業所とを分離し、それぞれ開発事業所と住宅改良事業部に昇格させ、事業の強化推進を図りました。

健康センターの新設移転に伴い、五月から保健センターと改称し、保健サービスの充実を図ります。企画部と総務部を統合し、管理部門の効率的運用を図るなど市政方針にそった執行体制を整えていきます。

▽下水道事業の推進  
引き続く下水道事業については、引き続き、経営の効率化を図り、今後の費用負担の公平と安定供給に努めます。

▽公園緑地の整備  
浜住宅団地内における地区公園の開設をはじめ、中央緑道についても宮川以西の供用を開始します。

▽財政の健全化と行政の効率化  
地方の時代といわれる八十年代に入ると、国民の間には地方自治のあり方について著しく関心が高まり、地域の特性を生かした主体性のある施策が求められています。本市は五十年以降財政の健全化を第一の柱として取り組んでまいりましたが、五十四年度の普通会計決算において四十八年度以来六年ぶりに収支の均衡を図ることができました。しかし、この間行政需要に対応するためには、地方債を多額に発行した結果公債費比率がここ数年で倍増し、人件費、物件費とともに財政硬直化の大きな原因となっています。今後の財政の運営については、財政収支の均衡を図ることながら、よりいっそう財政構造の改善を図るべく、財政運営の適正化と行政の効率化に努力します。

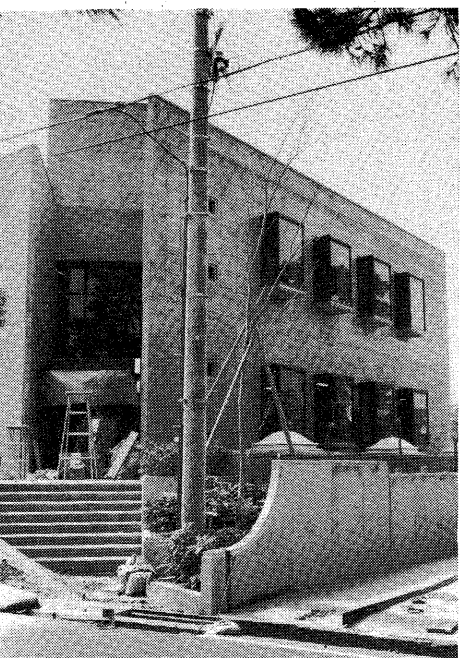

移転期間中(四月十日—二十日)は特定の業務を除いて、業務を止めていただきますので、ご了承ください。なお、移転の前後につきましては、市民の健康づくりの中心施設と

生活環境と都市機能の整備については、下水道、道路、公園整備などが図られてきましたが、本市が国際文化住宅都市としてすべての人びとの住みよいまちとして発展を遂げていくうえでなお重要な課題が残されていますので、市民のかたがたのご協力のもとに、その推進を図ります。



## 活カある健康都市づくり

### —五十六年度施政方針—

去る三月三日に招集の第一回定例会において、本市の施政方針を公表しました。本年度も引き続き人間尊重と生活優先を基本とした「活力ある健康都市づくり」を目標に、最少の経費で最大の福祉をもたらす政策を、すでに見直し策定している総合計画の実施計画のもとに推進します。具体的な施策推進の方策としては、主要施策に四本柱をたてていきますので、これにより実施していきます。以下これらの柱を中心に施策を説明します。

### 人間尊重の人づくりと教育文化の向上

本市が、従来から施策の根本に据えてまいりました人間尊重の人づくりを、さらに強力に推進するとともに、市民のすべてが、生涯にわたって自らを高めるための学習活動ができるよう、いわゆる生涯教育の実現を目指してさらに教育文化の向上に努めます。

▽教育施設の整備  
三條、朝日ヶ丘コミュニティ・スクールのいっそうの充実と、潮見コミュニティ・スクールの円滑な運営を図り、他の校区についても引き続き開設できるよう準備を進めます。

▽文化財保護  
北部の山麓に分布する古墳群の調査と、開発に伴う緊急発掘調査を継続し、その保護に努めます。

▽青少年の健全育成  
青少年問題は緊急の課題であるため、昨年再発した青少年問題協議会の機能の活性化を図り、青少年の健全な育成に努力します。

▽社会教育の推進  
公民館講座の充実、図書館における読書活動の奨励、体育館・青年センターにおける体力づくりや余暇の活用、スポーツの奨励を行ないます。

▽教育施設の整備  
三條、朝日ヶ丘コミュニティ・スクールのいっそうの充実と、潮見コミュニティ・スクールの円滑な運営を図り、他の校区についても引き続き開設できるよう準備を進めます。

▽文化財保護  
北部の山麓に分布する古墳群の調査と、開発に伴う緊急発掘調査を継続し、その保護に努めます。

▽青少年の健全育成  
青少年問題は緊急の課題であるため、昨年再発した青少年問題協議会の機能の活性化を図り、青少年の健全な育成に努力します。

▽社会教育の推進  
公民館講座の充実、図書館における読書活動の奨励、体育館・青年センターにおける体力づくりや余暇の活用、スポーツの奨励を行ないます。

▽社会教育の推進  
公民館講座の充実、図書館における読書活動の奨励、体育館・青年センターにおける体力づくりや余暇の活用、スポーツの奨励を行ないます。

▽教育施設の整備  
三條、朝日ヶ丘コミュニティ・スクールのいっそうの充実と、潮見コミュニティ・スクールの円滑な運営を図り、他の校区についても引き続き開設できるよう準備を進めます。

▽文化財保護  
北部の山麓に分布する古墳群の調査と、開発に伴う緊急発掘調査を継続し、その保護に努めます。

▽青少年の健全育成  
青少年問題は緊急の課題であるため、昨年再発した青少年問題協議会の機能の活性化を図り、青少年の健全な育成に努力します。

▽社会教育の推進  
公民館講座の充実、図書館における読書活動の奨励、体育館・青年センターにおける体力づくりや余暇の活用、スポーツの奨励を行ないます。

▽社会教育の推進  
公民館講座の充実、図書館における読書活動の奨励、体育館・青年センターにおける体力づくりや余暇の活用、スポーツの奨励を行ないます。

### 組織改正

## 福祉、事業部門を充実強化

—庁内に緊張と活力と和の導入—

今回の組織改正は、高齢化社会が進むなかで国際障害者年を迎え、市民福祉のいっそうの向上を期すため福祉部門を強化し、あわせて本市の重点事業である国鉄芦屋駅周辺の再開発事業と地区住宅改良事業とをさらに積極的に推進する体制づくりを行なっています。また、管理部門の統合を行ない組織の効率化を図りました。主な改正内容は次のとおりです。

市民福祉部を市民部と福祉部に分け、市民部には市民課、経済課、保険年金課に加え、旧企画部にあった生活文化課を移しました。これに伴い、従来公聴広報課で受付けていた市民相談や苦情処理関係の業務を今後は生活文化課の窓口で行なうことになりました。

福祉部には福祉総務課、保護課、および保育課を設け、さらに福祉対策担当と保育指導の主幹を配置します。

母子世帯、児童および生活困窮者などの福祉面についても、従来どおり血の通った人間味豊かな施策を進めます。

▽商工・消費者行政  
地元商工業者の発展を図るとともに、消費者の暮らしを守り高める施策を推進します。

▽同和对策の推進  
基本的な人権にかかわる重大な課題である同和問題の解決は、国民的な課題であり行政の責務です。地区改良事業をはじめ、その他施策についてさらに推進していきます。

▽公園緑地の整備  
浜住宅団地内における地区公園の開設をはじめ、中央緑道についても宮川以西の供用を開始します。

▽下水道事業の推進  
引き続く下水道事業については、引き続き、経営の効率化を図り、今後の費用負担の公平と安定供給に努めます。

▽葬の工事を完成します。  
▽上・下水道事業の推進  
上水道は、経営の効率化を図り、今後の費用負担の公平と安定供給に努めます。

生活の基盤には何よりも健康が大切ですが、都市化が進むにつれ、私たちの健康をむしばむ原因が増加しています。このような生活環境のもとで、健康を保つためには、つね日ごろからの心がけと実践が大切です。

▽健康づくりの増進  
市民の健康づくりの中心施設と

生活の基盤には何よりも健康が大切ですが、都市化が進むにつれ、私たちの健康をむしばむ原因が増加しています。このような生活環境のもとで、健康を保つためには、つね日ごろからの心がけと実践が大切です。

▽健康づくりの増進  
市民の健康づくりの中心施設と

生活の基盤には何よりも健康が大切ですが、都市化が進むにつれ、私たちの健康をむしばむ原因が増加しています。このような生活環境のもとで、健康を保つためには、つね日ごろからの心がけと実践が大切です。

▽健康づくりの増進  
市民の健康づくりの中心施設と

生活の基盤には何よりも健康が大切ですが、都市化が進むにつれ、私たちの健康をむしばむ原因が増加しています。このような生活環境のもとで、健康を保つためには、つね日ごろからの心がけと実践が大切です。

▽健康づくりの増進  
市民の健康づくりの中心施設と

生活の基盤には何よりも健康が大切ですが、都市化が進むにつれ、私たちの健康をむしばむ原因が増加しています。このような生活環境のもとで、健康を保つためには、つね日ごろからの心がけと実践が大切です。

▽健康づくりの増進  
市民の健康づくりの中心施設と



# “芦屋中央公園”をオープン

4月1日から

本市で最も大きい芦屋中央公園を、芦屋浜住宅団地の中央の若葉町にオープンしました。

五万平方メートルの公園には、ナイター設備のある野球場を有し、八千平方メートルの自由広場には高麗芝が敷きつめられ、阪神間ではめずらしい芝生広場になっています。また、宮川ぞいの園路は春には桜並木となり、外周の園路はランニングコース（一周九百メートル）の絶好の場所になっています。そのほか、テラス、広場や池、東屋などを設け、市民の皆さんがくつろげるように設計されています。

なお、芦屋中央公園を利用されるときは次のことにご注意ください。○自由広場（芝生広場）は現在在芝生養生のため使用できません。

○園路内への自転車、オートバイ等の乗入れは禁止されています。○自動車の駐車台数は二十七台分しかありませんので、できるだけ自転車等でおこしください（自転車は約二百三十台収容可能）。○夏期夜間には下水処理場処理水の自動散水を行いますのでご注意ください。○犬を散歩させるときは鎖でつなぎ、他人に迷惑をかけないように心がけてください。○犬のフンは土に埋めず持ちかえってください。フンを土に埋めると他の犬が掘り返して公園利用者に不快感を与え、木の根付近の場合には根をいため木を枯らすこともありま。○芝生の上でのゴルフの練習や野球場以外の野球はしないようにお願いします。



## 余暇を利用して社会参加を

高齢者能力活用事業

この事業は、高齢化社会での生きがい対策の一環として計画し、市の助成により老人クラブ連合会が昨年十二月から労友会という事務所を開設して実施しています。

いままですべての貴重な知識や技能、経験を生かし、働くことを通じて社会参加していただく制度です。仕事の内容は、

- 老人家庭等の家事の手助け（女性）
- 庭園の除草、清掃
- 公共施設等の清掃管理
- 住宅の小修理（各職種）
- 講師や管理的な仕事

等です。一方、事業所やご家庭等で右のような高齢者にふさわしい仕事がありましたら、ぜひお申しつけください。

現在、参加者は生活に活力と生きがいを感じて働いておられます。

区分	住宅管理	家庭園芸	家事一般	一般事務	清掃管理	計
求業者数	10	3	15	17	7	52
求人件数	10	3	20	12	12	57
就労件数	10	3	11	10	12	46

## 仲ノ池緑地の建設計画

市内で最も大きく、市民の憩いの場として親しまれている岩園町の仲ノ池の利用については、池そのものが個人の所有であるため、長年懸案になっていました。池の所有者との話し合いや地元説明会を開くなど、関係者と折衝を重ねた結果、このたび、ようやく利用計画がまとまりました。

この計画は、個人の所有財産となつていて、約四分の三を市が買い上げ、池を含め約一万平方メートルの仲ノ池緑地として、去る二月十七日兵庫県都市計画地方審議会にて計画変更の答申がなされたものです。整備については、池の保存を中心とした遊歩道や休憩所の設置をはじめとして、児童公園の機能も含めた、国際文化住宅都市にふさわしい緑ゆたかな安全な憩いの場として、子ども

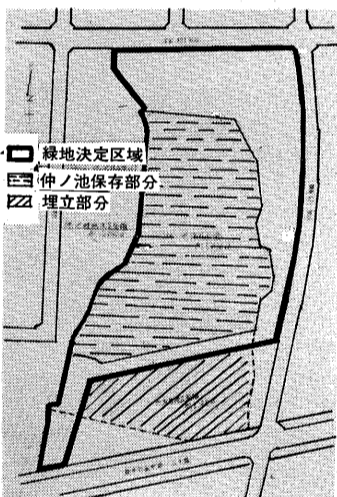

からお年寄りのかたまで、幅広く利用していただけるよう計画を進めています。

現在、地域住民の一部のかたから、仲ノ池の全面保存、あるいは有楽公園廃止反対などの要望が出ています。しかし、個人の所有である仲ノ池については、全面的な行政指導には限界があります。また、池の一部が埋め立てられ、あるいは埋立部分に建物や建築されたとしても、仲ノ池地域は風致地区の指定を受けており、しかも第一種住居専用地域（建ぺい率四〇パーセント、容積率八〇パーセント、高度制限十メートル）の厳しい建築制限が設けられています。また、建物によって周囲の景観や風致が著しく損なわれるという点も考慮されています。

## 天津市 胡啓立市長来市

三月二十三日、天津市胡啓立市長を団長とする天津市友好代表団が本市を来訪し、松永市長への表敬訪問をされ、芦屋浜高層住宅とゴミ集じん装置を熱心に見学されました。



市立の小・中学校に就学しているお子さんをお持ちで、経済的理由により就学が困難な家庭に対し、学用品などを支給する制度です。

▼資格：生活保護を受けているかた、または生活保護を受けていないが、これに準ずる程度に困窮しているかた

▼申込み：所定の申込み用紙で各学校へ。用紙は学校にあります。

▼問合せ：教育委員会総務課（☎2121内線503）

## 善意銀行

二月十五日より三月十四日まで  
の取扱分。敬称略。

▼預託（金銭口座）▼社会福祉のために二千元、K市民▼児童福祉のために六万円、アシシユナイン（物品口座）▼賞品券二万円分（技術口座）▼民踊の指導

払い出し（金銭口座）▼社会福祉分一万三千円、つじ共同作業所慰問品代（技術口座）▼民踊の指導、つじ共同作業所へ（月二回）

▼市社会福祉協議会へのご寄付  
▼一万円、向井章雄

## 異常寒波による水道管の被害と今後の対策

二月二十六日夜半から翌朝にかけての記録的な寒波で、水道管の凍結や破裂など大きな被害が出ました。

被害状況は、水道部で受け付けた件数八百三十七件、うち給水管の破損修理百八十六件、カラン関係の修理七十九件、止水したのち水道工事店へ依頼したものの五百七十二件であり、水道工事店が直接依頼を受けた件数六百件と併せて、

## 市立芦屋病院 電算機を導入

業務は四月一日から

市立芦屋病院では、事務精度の向上や事務の複雑化などを解消するため、窓口会計等について電算機を導入しました。

これまでは、各診療科ごとに診察券を発行していましたが、写真のような、各科共通の診察カードに切り替えます。この診察カードはプラスチック製で、半永久的に

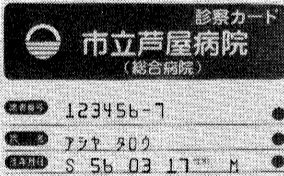

## 外来初診受付時間一覧表

区分	前		後	
	8:30~11:30 (土曜日~11:00)	午	12:45~14:00	後
内科	月・火・水・木・金・土	月・火・水・木・金	月・火・水・木・金	月・火・水・木・金
小児科	月・火・水・木・金・土	月・水・金 (月1か月児検診)	月・水・金	月・水・金
外科	月・火・水・木・金・土	月・火・水・木・金・土	月・火・水・木・金・土	月・火・水・木・金・土
泌尿科	月・火・水・木・金・土	月・火・水・木・金・土	月・火・水・木・金・土	月・火・水・木・金・土
産婦人科	月・火・水・木・金・土	月・火・水・木・金・土	月・火・水・木・金・土	月・火・水・木・金・土
眼科	月・水・木・金	月・水・木・金	月・水・木・金	月・水・木・金
耳鼻科	月・水・金・土	月・水・金・土	月・水・金・土	月・水・金・土
歯科	火・金	火・金	火・金	火・金

## ボートピア'81

兵庫縣館  
兵庫その自然と人間の歴史  
市町の日に出版

期間：5月27日（水）~6月2日（火）  
2日（火）  
時間：9時30分~21時30分  
内容：市のテーマ、住宅都市を象徴する写真（ワラコト）を、会下山遺跡の模型、手芸、物産などの展示

## 快適なまちづくりのために

駅前・駅周辺での歩道上・車道上の不法駐車、迷惑駐車、長期駐車はやめましょう

- ◆ 自転車を収容できる台数にも限りがあります。
- ◆ 決められた場所があるところでは、きちんと置いてください。
- ◆ 通勤・通学・買物などで駅まで出るときは、バスを利用しましょう。
- ◆ 駅まで近い人は、健康のためにもできるだけ歩きましょう。

## ゴミをなさいではトリーせん!



◎環境美化条例 3月20日から施行  
ゴミのない街 兵庫県

## ポイ捨て禁止・違反には罰則も...

...美しい景観ときれいな街に...  
空びん、空かん、紙くず、たばこの吸いからのポイ捨てはやめて!

捨てない、捨てさせない。ごみは、持ちかえろう





### 会と催し

#### ルナ・ホール(予定)

〈大ホール〉5日(日)13時  
 春の邦舞大会(無料)12日  
 (日)14時:桂米朝独演会(前売  
 1500円、当日1800円)18日  
 (土)17時30分:県立声高吹  
 奏楽演奏会(無料)19日(日)  
 13時:つばみ会ピアノ・バイオリ  
 ン発表会(無料)23日(木)  
 24日(金)いずれも18時:中南女  
 子大シエイクスピア祭(無料)25  
 日(土)18時:劇団東演「桜の  
 園」公演(料金未定)26日(日)  
 13時40分:なでしこ会リトルコン  
 サート(無料)27日(月)18時  
 30分:雅夢コンサート(前売20  
 00円、当日2300円)29日  
 10時30分:三曲春季定期演奏会  
 (無料)5月2日(土)16時30  
 分:グループ「ハーモニー」発表会  
 (無料)3日(日)12時30分:  
 あけぼの会ピアノ・エレクトロニ  
 ム発表会(無料)4日(月)11時  
 :高見すみ子ピアノ・エレクトロ  
 ンおさしみ子ピアノ・エレクトロ  
 ンおさしみ子(無料)5日(日)14時  
 :フォークコンサート(無料)26  
 日(日)14時:嶋本純子ピアノ  
 発表会(無料)29日(水)14時  
 30分:楽奏会ピアノ発表会(無料)  
 5月2日(土)15時:作曲のよ  
 ろこび発表会(無料)3日(日)  
 13時:ポルトジュビリー演奏会  
 (2000円)4日(月)14時:  
 子どものためのコンサート(無料)

#### イキング係まで郵送

問合せ:体育館・青少年センタ  
 (☎8229)

#### 新卒者激励大会

雇用対策協議会では、昭和56年  
 3月に卒業し、芦屋市内の事業所  
 や商店に就職されたかたを対象と  
 して激励会を開催します。  
 日時:4月18日(土)10時  
 会場:宝塚大劇場(観劇)  
 費用:1人2000円(会員外  
 は1人3000円)、入場  
 券、弁当代を含む。  
 申込み・問合せ:4月11日(土)  
 までに経済課労政係(☎2  
 2121内線33)へ

#### 56年度市民文化祭

参加説明会  
 本年10月16日から15日まで催さ  
 れる市民文化祭に先だち、説明会  
 を行ないます。参加希望のグル  
 ープまたは団体のかたはぜひご出席  
 ください。  
 日時:4月20日(月)①14時  
 ②18時30分  
 会場:市民センター別室  
 問合せ:市民センター事業係  
 (☎4995)

#### 【募集】

##### 少年剣道教室

対象:小学2年生~3年生  
 練習日:毎月第2、第4火曜と  
 毎週金曜 15時~16時  
 募集人員:30人  
 受付:4月21日(日)、13時  
 会場:体育館1階剣道場  
 申込み:体育館青少年センタ  
 (☎20358)

##### 勤労青年手芸教室

内容:生花、実用文字(ペン習  
 字、毛筆)  
 対象:市内在住・在勤勤労青年  
 受講日:生花は毎週水曜、実用  
 文字は毎週木曜日、いずれ  
 も19時~21時  
 会場:体育館青少年センタ  
 申込み・問合せ:体育館青年  
 センター(☎20358)

##### 婦人バドミントン教室

対象:市内在住・在勤の婦人  
 日時:毎週金曜、12時~15時  
 会場:体育館青少年センタ  
 申込み:4月10日(月)まで  
 受付:3月31日現在で満  
 6歳以上のかた  
 申込み:4月27日(月)17時  
 までに健康診断書(心電図、  
 血圧、検尿を含む)を添え  
 体育館青少年センタ(☎  
 8228)

##### 老人バドミントン教室

対象:市内在住・在勤の老人  
 日時:毎週金曜、12時~15時  
 会場:体育館青少年センタ  
 申込み:4月10日(月)まで  
 受付:3月31日現在で満  
 6歳以上のかた  
 申込み:4月27日(月)17時  
 までに健康診断書(心電図、  
 血圧、検尿を含む)を添え  
 体育館青少年センタ(☎  
 8228)

##### 視覚障害者ライブラリー

公民館視覚教育ライブラリー  
 では、視覚教材・教具を活用し  
 て学習効果を高めることを目的  
 に、16ミリ映写機や16ミリフイルム  
 の貸出しを行っています。貸出し  
 には、団体としての登録と操作技  
 術者(講習会受講者)がいれば利  
 用できます。  
 貸出しできる教材・教具:16ミ  
 リ映写機、8ミリ映写機、  
 幻燈機、16ミリフィルム  
 (生活指導、社会教育フイ  
 ルムなど)  
 受付:市民センター図書室  
 必要書類:①視覚教育ライ  
 ブラリー登録申請書 ②55年  
 度登録証(更新の場合)  
 問合せ:市民センター事業係  
 (☎4995)

##### 老人大学「くすのき学園」受講生

期間:5月18日(月)から毎月第  
 1、3、5日曜日、4年間在学。  
 会場:尼崎市立中央公民館  
 対象:60歳以上  
 内容は:教養、専門科目、専門科  
 目は:史学、文学、文化、経  
 済から選択  
 受講料:無料(教材費のみ負担)  
 申込み・問合せ:4月30日(木)  
 までに福祉事務所福祉総務  
 課(☎2121内線33)へ

##### 三道教室

対象:市内在住・在勤者  
 日時:毎週木曜日(4月から)  
 会場:体育館4階弓道場

「3はルールを守って  
 きれいに  
 ステーションへ」  
 燃えるゴミの収集  
 台所ゴミ、紙くずはポリ袋かボ  
 リバケツに入れ、午前8時30分ま  
 でに決められたステーションへ。  
 ●水曜日の収集地区:国鉄線と国  
 道43号線の間の各町(前田町、  
 清水町を除く)  
 ●木曜日の収集地区:阪急線以北  
 の各町(奥池町、奥池南町を除  
 く)  
 ●金曜日の収集地区:芦屋浜住宅  
 団地を除く(国道43号線以南の各町  
 除外)

燃えないゴミの収集  
 カン・ビン・陶器のわかれ物(三  
 輪車やテレビより大きい物は大型  
 ゴミ)等は、午後0時30分までに  
 ステーションへ。灰は湿らせて  
 4月の収集予定  
 8日(水) 翠ヶ丘  
 9日(木) 親玉塚  
 15日(水) 大原  
 16日(木) 浜  
 22日(水) 大東  
 23日(木) 西蔵  
 29日(水) 呉川・平田  
 30日(木) 松浜・伊勢  
 5月の収集予定  
 6日(水) 朝日ヶ丘

大型ゴミの収集  
 おおむね、4か月に1回の周期  
 で各町ごとに順次実施しています  
 午前8時30分までに、決められ  
 たステーションへ出しましょう。

身体障害者福祉強調運動  
 郵便はがきの無料配布  
 郵政省は4月20日に青い鳥の40  
 円郵便はがきを発売するとともに  
 重度の身体障害者で申し込まれた  
 かたには無料で配布します。  
 ●対象:重度の身体障害者(1級、  
 2級)で3月31日現在で満  
 6歳以上のかた  
 申込み:所定の用紙に必要事項  
 を記入し、近くの郵便局の  
 窓口で身障手帳を提示するう  
 え、提出してください(代  
 理申込み可)。用紙は郵便  
 局または福祉事務所の窓  
 口にあります。(郵便による  
 申込みもできます)  
 問合せ:お近くの郵便局へ

泉フワワセンター  
 4月の見どころ  
 (花壇)チューリップをはじめ  
 春咲球根、パンジー等春の草花  
 (温室)シンビジウム、カト  
 レア等洋ラン、立木・球根ベゴニ  
 ア、根茎 プーゲンビリア  
 (入園案内)  
 開園:9時~17時、ただし入園  
 は16時まで  
 休園:4月は休園なし  
 交通:三宮から毎日直通バスあ  
 り(三宮神姫バスセンタ  
 9時40分発)  
 駐車場:南門に直営駐車場あり

非公署メモ  
 身体障害者福祉強調運動  
 郵便はがきの無料配布  
 郵政省は4月20日に青い鳥の40  
 円郵便はがきを発売するとともに  
 重度の身体障害者で申し込まれた  
 かたには無料で配布します。  
 ●対象:重度の身体障害者(1級、  
 2級)で3月31日現在で満  
 6歳以上のかた  
 申込み:所定の用紙に必要事項  
 を記入し、近くの郵便局の  
 窓口で身障手帳を提示するう  
 え、提出してください(代  
 理申込み可)。用紙は郵便  
 局または福祉事務所の窓  
 口にあります。(郵便による  
 申込みもできます)  
 問合せ:お近くの郵便局へ

市立図書館休館  
 市立図書館は、蔵書の点検や書  
 庫の整理のため、4月12日(日)  
 から30日(木)まで休館します。

高齢者無料職業紹介  
 日時:4月17日(金)13時30分  
 ~16時  
 場所:福祉会館414室  
 問合せ:社会福祉協議会事務局  
 (☎7530)

アシヤ・ミニ  
 コンサート  
 内容:ピアノ独奏・内田美苗  
 日時:4月17日(金)18時30分  
 ~20時30分  
 会場:市民センター音楽室  
 費用:2000円(3か月会費)  
 申込み:当日会場へ

春の子どもハイキング  
 対象:市内の小学3年~6年生  
 日時:4月26日(日)9時~16時  
 場所:青少年野外活動センタ  
 定員:40人  
 費用:300円(バス代等)  
 申込み:4月22日までに、往復  
 ハガキに住所、氏名、学校  
 学年、電話番号、性別を記  
 入し、青少年センター(川  
 西町15-3)内、子どもハ

青少年リーダー募集  
 子どもたちを通じて、お互い  
 に学び、友だちづくりをし、人  
 生に生きがいを持てる楽しいサ  
 ークルです。  
 夢とあこがれを秘めた、子ど  
 も好きの若い仲間を探していま  
 す。  
 資格:大学在学中の学生また

燃えないゴミの収集  
 カン・ビン・陶器のわかれ物(三  
 輪車やテレビより大きい物は大型  
 ゴミ)等は、午後0時30分までに  
 ステーションへ。灰は湿らせて  
 4月の収集予定  
 8日(水) 翠ヶ丘  
 9日(木) 親玉塚  
 15日(水) 大原  
 16日(木) 浜  
 22日(水) 大東  
 23日(木) 西蔵  
 29日(水) 呉川・平田  
 30日(木) 松浜・伊勢  
 5月の収集予定  
 6日(水) 朝日ヶ丘

燃えるゴミの収集  
 台所ゴミ、紙くずはポリ袋かボ  
 リバケツに入れ、午前8時30分ま  
 でに決められたステーションへ。  
 ●水曜日の収集地区:国鉄線と国  
 道43号線の間の各町(前田町、  
 清水町を除く)  
 ●木曜日の収集地区:阪急線以北  
 の各町(奥池町、奥池南町を除  
 く)  
 ●金曜日の収集地区:芦屋浜住宅  
 団地を除く(国道43号線以南の各町  
 除外)

勤労青年グループ  
 「雑草の会」会員  
 内容:スポーツなどを通じての  
 交流と仲間づくり  
 対象:市内在住・在勤勤労青年  
 活動日:毎週土曜、19時~21時  
 会場:体育館青少年センタ  
 申込み:体育館青少年センタ  
 (☎20358)

勤労青年教室受講生  
 内容:生花、実用文字(ペン習  
 字、毛筆)  
 対象:市内在住・在勤勤労青年  
 受講日:生花は毎週水曜、実用  
 文字は毎週木曜日、いずれ  
 も19時~21時  
 会場:体育館青少年センタ  
 申込み・問合せ:体育館青年  
 センター(☎20358)

婦人バドミントン教室  
 対象:市内在住・在勤の婦人  
 日時:毎週金曜、12時~15時  
 会場:体育館青少年センタ  
 申込み:4月10日(月)まで  
 受付:3月31日現在で満  
 6歳以上のかた  
 申込み:4月27日(月)17時  
 までに健康診断書(心電図、  
 血圧、検尿を含む)を添え  
 体育館青少年センタ(☎  
 8228)

老人バドミントン教室  
 対象:市内在住・在勤の老人  
 日時:毎週金曜、12時~15時  
 会場:体育館青少年センタ  
 申込み:4月10日(月)まで  
 受付:3月31日現在で満  
 6歳以上のかた  
 申込み:4月27日(月)17時  
 までに健康診断書(心電図、  
 血圧、検尿を含む)を添え  
 体育館青少年センタ(☎  
 8228)

視覚障害者ライブラリー  
 公民館視覚教育ライブラリー  
 では、視覚教材・教具を活用し  
 て学習効果を高めることを目的  
 に、16ミリ映写機や16ミリフイルム  
 の貸出しを行っています。貸出し  
 には、団体としての登録と操作技  
 術者(講習会受講者)がいれば利  
 用できます。  
 貸出しできる教材・教具:16ミ  
 リ映写機、8ミリ映写機、  
 幻燈機、16ミリフィルム  
 (生活指導、社会教育フイ  
 ルムなど)  
 受付:市民センター図書室  
 必要書類:①視覚教育ライ  
 ブラリー登録申請書 ②55年  
 度登録証(更新の場合)  
 問合せ:市民センター事業係  
 (☎4995)

老人大学「くすのき学園」受講生  
 期間:5月18日(月)から毎月第  
 1、3、5日曜日、4年間在学。  
 会場:尼崎市立中央公民館  
 対象:60歳以上  
 内容は:教養、専門科目、専門科  
 目は:史学、文学、文化、経  
 済から選択  
 受講料:無料(教材費のみ負担)  
 申込み・問合せ:4月30日(木)  
 までに福祉事務所福祉総務  
 課(☎2121内線33)へ

三道教室  
 対象:市内在住・在勤者  
 日時:毎週木曜日(4月から)  
 会場:体育館4階弓道場

青少年リーダー募集  
 子どもたちを通じて、お互い  
 に学び、友だちづくりをし、人  
 生に生きがいを持てる楽しいサ  
 ークルです。  
 夢とあこがれを秘めた、子ど  
 も好きの若い仲間を探していま  
 す。  
 資格:大学在学中の学生また

### 桂 米朝 独演会

4/12(日) 14時開演

芦屋ルナ・ホール

入場券 発売所

(前売) 1500円、(当日) 1800円

●市民センター内ルナロックス ●モンテメール内大蓄 ●神戸さんちか ●プレイガイド ●大阪阪神、阪急各交通社プレイガイド

### 身体障害者福祉強調運動

郵便はがきの無料配布

郵政省は4月20日に青い鳥の40円郵便はがきを発売するとともに、重度の身体障害者で申し込まれたかたには無料で配布します。

●対象:重度の身体障害者(1級、2級)で3月31日現在で満6歳以上のかた

申込み:所定の用紙に必要事項を記入し、近くの郵便局の窓口で身障手帳を提示するうえ、提出してください(代理申込み可)。用紙は郵便局または福祉事務所の窓口にあります。(郵便による申込みもできます)

問合せ:お近くの郵便局へ

### 燃えないゴミの収集

燃えるゴミの収集

台所ゴミ、紙くずはポリ袋かボリバケツに入れ、午前8時30分までに決められたステーションへ。

●水曜日の収集地区:国鉄線と国道43号線の間の各町(前田町、清水町を除く)

●木曜日の収集地区:阪急線以北の各町(奥池町、奥池南町を除く)

●金曜日の収集地区:芦屋浜住宅団地を除く(国道43号線以南の各町除外)

燃えないゴミの収集

カン・ビン・陶器のわかれ物(三輪車やテレビより大きい物は大型ゴミ)等は、午後0時30分までにステーションへ。灰は湿らせて4月の収集予定

8日(水) 翠ヶ丘  
 9日(木) 親玉塚  
 15日(水) 大原  
 16日(木) 浜  
 22日(水) 大東  
 23日(木) 西蔵  
 29日(水) 呉川・平田  
 30日(木) 松浜・伊勢  
 5月の収集予定  
 6日(水) 朝日ヶ丘