

みんなの市民憲章

わたしたち芦屋市民は
災害や公害のない清潔で
安全なまちにしましょう
夏の夜の騒音は近隣のトラブル
のもと。ちよつとした心づかいで
快い夏を過ごしましょう。



広報あしや

昭和57年 8月5日 第441号

芦屋市の人口と面積

—57年7月1日推計人口—
人口総数 82,881 世帯数 29,244
男 39,384
女 43,497 面積 17.31km²
市役所の電話 31局2121番

発行所 芦屋市精道町7-6 芦屋市役所 発行人 芦屋市長
編集 公聴広報課 毎月1回5日発行 全世帯配布

移動浴槽を

貸出します

寝たきりのかたに

さわやかなひとときを



重度心身障害者や寝たきり老人にとっては、家族との暖かい人間関係の中の生活が最も望ましいといわれ、「在宅福祉」地域福祉の重要性が指摘されていますが、そのためには行き届いた福祉行政、家族の思いやり、地域のボランティアが一体となることが望まれます。市では、在宅福祉対策のひとつとして移動浴槽(リフトバス)の貸出しを始め、心身の調節能力、快復力の一助に役立ちたいと考えています。

移動浴槽(リフトバス)とは

重度心身障害者や寝たきり老人は日常生活全般に介助を必要としますが、中でも「入浴」は大きな疲労を伴う介助です。「リフトバス」はこの疲労を少なくし、手軽に利用できる浴槽として開発されました。

「リフトバス」とは、どこでも楽に病床から入浴できる移動式浴槽です。上下の移動が自由に、乗にできて、寝ている人を簡単に浴槽に引き入れることができるため、家族のかた一人か二人の介助で入浴ができます。リフト式介助機構がセットしてあり、介助するかたの姿勢の負担も少なく、疲労の減少になります。

入浴は、入浴されるかたのからだに先に入って、あとから温水を

年をとった時に「健やかで心豊かな生活」を望むのは誰もが願うことです。お年寄りが、心身共に健康な毎日を送ることは地域の人びとの暖かい心づかいが大切で、高齢化社会をむかえて寝たきりや、一人暮らしのお年寄りが増える傾向にあつて、制度や施設などもより一層充実させることも必要です。

「老人の健康と生きがいの実態調査」にご協力を

このたび、芦屋市民生児童委員協議会では、市と共同で「老人の健康と生きがいの実態調査」と銘うって、市内の六十五歳以上のかたがたを対象

に健康状態、家族構成、就労状況、地域活動等をお聞きして、お年寄りに対するこれからの対策の基礎資料として手だてに生かしていきたいと考えています。

調査期間は九月三十日までですが、地域の実生委員がうかがいますので、ご協力くださいようお願いいたします。

この調査についてのお問合せは、芦屋市民生児童委員協議会事務局(☎2121内線335)へ

第三回定例市議会報告

第三回定例市議会は、六月二十二日から七月一日までの会期十日間で開かれました。結果は、次のとおりです。

第42号議案「公平委員会委員の選任につき市議会の同意を求めることについて」七月二十七日をもって任期が満了するため、次期委員を選任するもの。(同意)
第43号議案「芦屋市福祉事務所設置条例および芦屋市福祉医療費の助成に関する条例の一部改正について」母子福祉法が「母子及び寡婦福祉法」と改正されたことに伴うもの。(可決)
第44号議案「芦屋市消防団員等

公務災害補償条例の一部改正について」と、第45号議案「芦屋市消防団員退職報償金支給条例の一部改正について」の2議案は、いずれも政令改正に伴い増額改定するもの。(2議案とも可決)
第46号議案「国鉄芦屋駅北地区第一種市街地再開発事業第一地区施設建築物新築工事請負契約の締結について」国鉄芦屋駅北地区の第1地区(西アロック)に、地下1階、地上5階建2棟を建設するため、(株)間組と十四億四千万円で契約するもの。(可決)
請願第47号「核兵器完全禁止と軍縮に関する請願書」取次願(承認)

請願第48号「農産物輸入自由化枠拡大阻止に関する請願書」(採択)
請願第49号「新火葬場建設に関する請願書」火葬場問題特別委員会に付託し、閉会中の継続審査と決定。
「火葬場問題特別委員会の設置について」12人の委員で構成し、火葬場建設に関する諸問題を調査するもの。
▽委員長 城 純一
▽副委員長 城所 孝明
▽委員 山村 哲男・松井 春彦・門 信雄・杉本 茂・都筑 省三・下川 満・宮本 武彦・細川 哲也・豊井 俊一・遠藤 順治
【一般質問】
「新設校の施設の充実について」

「地方税における不公平税制に直しについて」
「図書館の移転近代化について」
「録音図書の実用と活用について」
「新しい市民プールの建設について」
「学校教育について」
「市長の政治姿勢について」
「文化財保護について」
「43号線公害対策について」
「霊園墓地について」
「老人福祉対策の充実について」
「関西新空港建設に関する市長の基本姿勢について」
「大型店の規制に対する市長の基本姿勢について」
「新法制定に伴う同和対策事業の見直しについて」

借出し・使用時にはご留意を

「貸出し方法」

1、浴槽のお届けや撤去

市内にお住まいで、障害の程度が一級または二級および寝たきりが

市が委託をした搬送業者が、浴槽をよく洗浄消毒して、申し込まれたかたが指定する場所まで運び、すえ付け、取除きなどのお手伝いをします。長さ二百センチ、幅七十センチですから、それだけの広さが必要です。お届けした時に使用方法をよく説明します。

2、貸出し期間

原則として、一か月に一回程度とし、一回につき三日間以内です。その間の体調や都合のよい時に使用していただきますが、必要に応じて一週間ぐらいいまはお貸しします。

申込み、問合せは市保護課福祉係(☎2121内線338)へ

“水”は 限りある資源

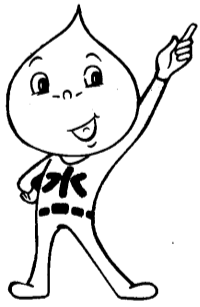

水道事業は、みなさんに清潔で、豊富な、しかも安い水を送ることを目標にしています。水は無限にあるのではなく、利用可能な水資源にも限りがあります。水限開発をしても使用量に追いつかず、深刻な水不足に悩む地域が広がっています。空梅雨の年には夏季の水確保にも影

響し、日々の生活に不自由をおかけします。また、ダム建設などの水源開発には巨額な費用が必要でそれが水道料金にはねかえることにもなります。

今年の梅雨は例年になく雨が少なく夏の間の水の供給に多少の心配がありますが、ひとりひとり日常生活にもう一度目を向け、合理的な水の使用を心がけていただきたいと思えます。

水道事業は、みなさんの理解と協力に支えられながらさらに大きく、成長し、快適な生活のお役に立ちたいと考えています。

8月1日～7日は 水の週間

市民相談 (無料)

一般相談	簡単な法律のご相談	毎日執務時間中
家事相談	夫婦・相続などの家庭問題のご相談	毎週水曜日13時～16時
法律相談	民事・刑事の専門的な法律のご相談	毎週木曜日13時～16時
人権相談	人権にかかわる困りごとのご相談	第2火曜日13時～16時
行政相談	国の行政の苦情等	第3金曜日13時～16時

お気軽にご相談を

一般相談以外のご相談は「予約制」です。事前に市生活文化課までご連絡ください。(☎2121内線233)

夜間の安眠を確保するために

大型車両は高速道路へ

……国道43号線沿線に 静かな夜を……

江尻川周辺整備工事

緑道工事に着手

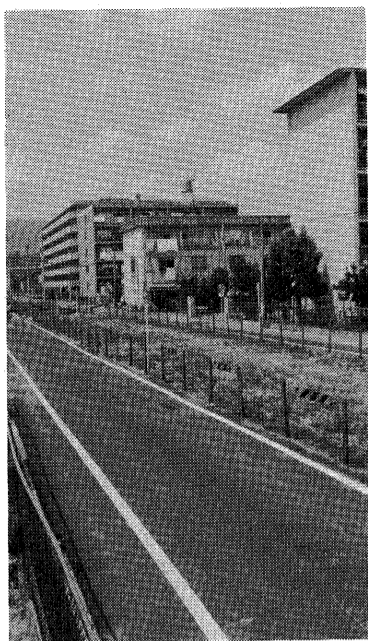

江尻川周辺整備計画はすでに知らせましたように、国道四十三号線以南の江尻川の全線に下水道管を敷き、川を埋め立て、歩・車道を区分し、緑地帯を設置して周辺の生活環境を整備していくものです。

埋立工事は、昭和五十五年着手し、現在、中橋以南の埋立てをすでに完了しています。今年度は、国道四十三号線以南約二百メートルの間を施工し江尻川としての開きよ部は全部埋められ、地下に雨水が流れるようになります。

地上部分は、歩道工事に五十六年度から着手し、すでに防潮堤線から江尻橋まで幅員二・五メートルの自転車も通れる歩道が完成し、今年度は中橋まで工事を進めます。また、緑道工事を江尻橋以南の区域

についで着手します。緑道は、災害時における避難路の確保、市街地における都市生活の安全性および快適性の確保などを図るために設けるものです。

江尻川緑道は、約八・十二メートルの幅員で、その中に散策道として幅員二・五メートルの遊歩道を設けます。また、緑道には各種の木を植え、四季を通じて緑を楽しんでいただけることとされています。

今回の工事は、今月中旬から十一月下旬にかけて施工し、造成工事が主体になります。植栽は五十八年度工事となり、五十九年度に完成する予定です。

また、今後の計画としては、計画街路防潮堤線をはさみ、芦屋浜住宅団地内の中央緑道および江尻川緑道を立体に交差させ、全緑道完成時は、大東町国道四十三号線から江尻川緑道、中央緑道を通って芦屋川左岸線まで、市民のかたがたが安全に散策できるよう計画されています。緑道周辺には、公園などを接続し、憩いの場としてもご利用いただけることとなります。

第二回芦屋市消防団ポンプ操法大会の開催

第二回操法大会の開催にあたり松永市長を統監に迎え、午前十時に入場式を挙行します。ポンプ自動車操作の方法として、基本操法と応用操法があり、この大会は基本操法について実施するものです。市内四分団(山手、精道、打出、岩園の各分団、一分団三十人)は、かねてからこの訓練を重ねてきましたが、今回その成果を発表します。また、最後に、消防署、消防団合同の実戦操法と演技を行ないますので、市民の皆さんは多数ご観覧ください。

●日時：八月八日(日) 午前十時～正午
●会場：精道中学校(雨天決行)
●問合せ：市消防本部総務課(☎2345)

消火栓の塗装と番号添付

市消防本部では、このほど消火栓に特殊ペイントで黄色の栓と番号をつけました。これは、消火栓個々の番号として消防署水利台帳に登録されており、「位置の表示」

下水処理場

今まで私たちの家庭から出す汚水、身体から排出される汚物等は、どんな行程を経て処理されるかを深く考えたことはありませんでしたが、今日は、はからずも下水処理場を見学させていただきました。場長からの説明をお聞きして目の覚める思いがしました。

芦屋全市の汚水・汚物は、雨水とは別として、全部下水道管を通して地勢を利用して下水処理場に流れこんでいきます。下水管を延長すると岡山までの距離になるそうです。汚水等はまずポンプ室の地下十メートルにある槽に集められてから処理が始まります。広い水処理槽の沈殿池からばらばらに流し入れ、微生物(フチケムシ、ツリガネムシ)などを混入し、汚水にまぎれこんでくっつけておけることのお話にはびっくりしました。また、槽の流れの中でときどき泡だつてくるのは合成洗剤の影響とのこと、

これは早く解決したいと思いましたが、最終沈殿池では塩素を入れて消毒し、ここから海に流すのですが、広い池には鯉がよいいたのはたまたま感心しました。汚れにともなう悪臭や、沈殿してたまる汚物など、それぞれ処理にそなえての機械類で場内の一面は立派な工場になっていました。こうした処理場が芦屋市に計画されて、着工から完成まで七年を経て昭和五十二年三月に全部できあがり芦屋市は名実ともに文化都市に仲間入りをした。

将来十二万五千の人口増加までは大丈夫で年間四万五千トンの汚水・汚物が昼夜の別なく処理されています。市民にとつてたいへんな感謝です。この海に放流する

水は広い場内で活用され、至る所青々とした樹木の見られますのは清潔な感じがします。ちがちが処理棟の屋上には庭園やテニスコートができあがり私たちを楽しませてくれます。今日の見学によりまして下水処理場のあつたさを身にしみて感じました。(村上としさん 朝日ヶ丘町在住)

ご寄付ありがとうございます。次のかたがたからご寄付をいただきます。お志しをいかし、有効に活用させていただきます。(順不同、敬称略)

六月十五日から七月十四日まで取扱い分。敬称略。
●預託(金銭口座)▽社会福祉のために二千元、市民K▽同一万円匿名市民V老人福祉のために八十八万円、一市民。
●払い出し(金銭口座)▽要援護被保護世帯の高齢者八十八人に各一万円ずつ、計八十八万円。
●市社会福祉協議会へのご寄付▽一万円、向井章雄▽七万円、栗原稔。

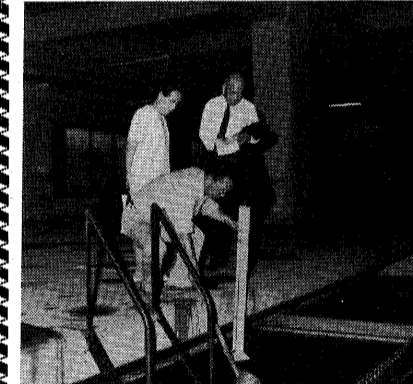

正しく使って 楽しい花火

- 花火を人の家に向けたり、燃えやすいもののある場所で遊んだりしないようにしましょう。
- 風の強いときは、花火遊びはやめましょう。
- おとなと一緒に遊びましょう。
- 水を用意しましょう。

天ぷら火災にご用心!

- ガスコンロの火を止める。
- 粉末消火器で消す。(ハロン系・水泡などは不適)
- 濡れたバスタオル・シーツなどでおおう。
- 座ぶとんでおおう。(そのままでは座ぶとんが燃えるので、火災がおさまったとき上から水をかける)

■火災予防についての相談は、市消防本部予防課(☎2345)へ■

下水処理場の水質試験結果

項目	昭和57年6月8日		昭和57年6月21日		活性汚泥法処理による基準
	はれ	はれ	はれ	はれ	
天候	はれ	はれ	はれ	はれ	
気温(℃)	24.5	29.0			
検査名	流入下水	処理水	流入下水	処理水	
水温(℃)	22.0	22.0	23.3	23.8	
P H	7.3	7.4	7.3	7.4	5.8~8.6
S O ₄ (mg/l)	6.9	4	132	4	70以下
B O D (mg/l)	180	13	205	8.7	20以下
大腸菌数(コ/ℓ)	10万以上	0	10万以上	1,600	3,000以下
備考	前日小雨	のちくもり	前日晴	一時雨	

高齢者能力活用事業

― 労友会だより ―

「労友会」は、年をとっても健康のために働きたい、と願うお年寄りのグループです。豊富な経験と社会に役立て、皆さんに喜んでいただきたいと思います。仕事を辞めた後、皆さんの手助け、住宅の小修理、家事の手入れなどです。仕事の依頼、会員の登録は積極的に申し出てください。問合せは労友会事務所(業平町八一五 ☎1414)。祝日と毎週火曜日はのぞきます。

健康大学・老人健康大学

◎は健康大学 ★は老人健康大学 ※は健康大学と老人健康大学の併設 (健康大学13回、老人健康大学7回)

健康大学	月日	内容と講師	場所
健康大学	* 9月2日(木)	入学式 ○じょうずに医師にかかるとは (岡 祐公氏)	保健センター
	◎ 9月9日(木)	外科 ○乳がんについて (坂東省二氏) 皮膚科 ○泌尿器疾患の病気 (黒住敬彦氏)	保健センター
老人健康大学	* 10月21日(木)	医療問題 ○医療問題 (鈴木敏雄氏)	保健センター
	◎ 10月28日(木)	救急医療 ○応急処置 ○実習 (兵庫医大救急部 吉永和正氏)	保健センター
健康大学	* 9月16日(木)	内科 ○甲状腺の病気 (多田 梢氏) ○消化器の病気 (井崎 昭氏)	保健センター
	◎ 11月4日(木)	小児科 ○肥満児対策 (白井和一氏) ○予防接種 (鈴木紀元氏)	保健センター
老人健康大学	* 9月24日(金)	一般公開講座 ○肺がん (大阪府立羽曳野病院 院第2内科部長 福岡正博氏) ○映画	市民センター301室
	◎ 11月11日(木)	栄養 ○健康と食生活 (久保昌子氏) ○健康づくりピエオ	保健センター
健康大学	◎ 9月30日(木)	産科 ○産科領域における出血 (岡野昌弘氏) 婦人科 ○中高年の婦人科疾患 (平岡敬造氏)	保健センター
	◎ 11月18日(木)	公衆衛生 ○健康管理の話 (坂元 栄氏) 看護法 ○看護 ○介護 (飛松ふみ子氏)	保健センター
老人健康大学	* 10月7日(木)	眼科 ○目と生活 (古林晴臣氏) 耳鼻科 ○聴力損失について (上塚 弘氏)	保健センター
	★ 11月18日(木)	精神科 ○心の老化 (寺内嘉一氏)	泉芦屋保健所
健康大学	* 10月15日(金)	一般公開講座 ○糖尿病 (大阪大学第2内科 助教 野中共平氏) ○映画	市民センター401室
	◎ 11月26日(金)	卒業式 ○修了証書授与 ○懇談茶話会 ○その他	保健センター

8月の検診だより

保健センター(芦屋警察北へ100m) ☎31-1586
県保健所(業平橋東へ100m) ☎32-0707

※会場をまちがわないようにご注意ください。
※車でのご来場は、ご遠慮ください

▶8月5日~9月10日◀

内容	日程	受付時間	場所	対象	備考	
乳	3か月児健康診査(股関節脱臼検診併設)	12、9/9	13:30~14:30	県保健所	満3カ月から満4カ月児まで	母子健康手帳持参
	1歳6か月児健康診査	19	13:00~14:00	保健センター	昭和56年1月16日~2月15日生まれ	母子健康手帳持参
	3歳児心の検診	10、24、31 9/7	9:00~9:30 10:00~10:30	県保健所	3歳0か月 指定日時に合わせて受診してください。	母子健康手帳持参
幼	3歳児健康診査	26	13:30~14:30	県保健所	3歳1か月児	母子健康手帳持参
	乳幼児歯磨き教室	5、9/2	13:00	県保健所	主として1歳6か月児	母子共歯ブラシ、コップ持参
児	乳幼児精神衛生相談(予約制)	9/7	13:30~14:30	県保健所	乳幼児	母子健康手帳持参
	ツベルクリン反応検査	2、9/6	14:00~15:30	保健センター	3か月~4歳未満児	母子健康手帳持参
	ツベルクリン反応判定・BCG接種	4、9/8	14:00~15:30	保健センター	BCG接種は、ツ反判定が陰性のかた	母子健康手帳持参
母	妊婦健康相談	6、13、20、27 9/3、9/10	9:00~10:30	県保健所	妊婦	母子健康手帳持参
	母親学級	11、18	12:45~16:00 12:45~16:00	保健センター	妊産婦	母子健康手帳持参 テキスト代 250円
性	家族計画相談	5、12、26 9/2、9/9	13:30~14:30	県保健所	希望者	優生保護・受胎調節の相談
	結核検診	7、14、28 9/4	9:00~11:00	保健センター	16歳以上	胸部レントゲン
成	循環器検診	7、14、28 9/4	9:00~11:00	保健センター	40歳~64歳	血圧測定、尿検査
	胃の検診(予約制)	2、3、5、12、16、 17、19、21、23、24 26、30、31、9/2、 9/6、9/7	9:30~10:30	保健センター	35歳以上、血族にがん患者がある場合は30歳以上 予約は保健センターへ	胃部レントゲン 900円
婦	乳がん検診	随時	医療機関(診療時間内)	検診受託医療機関	30歳以上の婦人 直接医療機関へ	300円
	子宮がん検診(予約制)	18	医療機関、診療時の午前中	検診受託医療機関	30歳以上の婦人 受診券は保健センターへ	1,000円
そ	一般健康相談(健康づくりビデオ上映)	6、13、20、27、 9/3、9/10	9:00~10:30	県保健所	希望者 車いすのかたは、あらかじめご連絡ください	診察、血圧測定、各種検査、X線撮影、心電図等
	健康相談	7、14、28 9/4	9:00~11:00	保健センター	希望者	血圧測定、尿検査
	精神衛生相談(予約制)	19	9:30~10:30	県保健所	希望者	ノイローゼ等 専門医による相談
他	歯の衛生相談	5、9/2	14:00~14:30	県保健所	乳幼児、妊婦および一般のかた	検診と相談
	外科整形相談(予約制)	5、9/2	13:30~14:30	県保健所	希望者	腰痛、関節痛等 専門医による相談
一	検便・水質検査	9、11、16、18、23 25、30、9/1 9/6、9/8	9:00~12:00	県保健所	希望者	特殊項目水質検査は第1、第3月曜日のみ
	献血	20 28	10:00~16:00	市役所北側 浜ダイエー前	16歳~64歳	臨時、8日(日)体育館・青少年センター
般	健康チェック(予約制)	申込み多数のため10月以降になります。	9:30~10:30	保健センター	35歳以上	ドッグ式検査9項目 5,000円

健康づくりビデオコーナー...県保健所2階の待合いコーナーに設置しました。利用時間は、毎週金曜日9時から12時です。8月の番組は「高血圧と塩」「貧血と食事」「肥満撃退法」外



白砂青松の芦屋海岸

戦後、芦屋は戦禍にみまわれたりもした。この地に、戦後の昭和23年7月から市営の海水浴場が開設され、海の家が建ちならび、毎週日曜日には映画等のアトラクションが催されるなど、多くの海水浴客でにぎわいました。翌24年からは、周囲を海に囲まれた日本人としては水泳ができなければいけないところから、市立の水泳学校も開校されました。

この海水浴場も、瀬戸内海の水質汚染の影響をまけることではできず、38年にはおしまながら閉鎖されました。現在は、旧防備隊が当時のおもかげをわずかに残すだけとなっています。なお、水練学校は、その後朝日ヶ丘町の市民プールに場所を変えて継続し、今年で34回目を迎えます。

高層住宅のそびえる芦屋浜住宅団地内の一帯を東西直線に走る道路。今となっては想像もつくなくなりましたが、立てがけなれるまでは、この白砂の続く海岸でした。

このあたりは、古代には芦屋漢人(あしやからび)といふ大陸からの渡来人によって築かれたといふ伝承から、漢人(かしとのかま)と呼ばれていました。海浜周辺には市の木となつて西園街をくわつてきてはじめて海面に至るところであり、白砂青松の景勝地として広く知られていました。また中世の南北朝時代には、楠木正成と足利尊氏勢による芦屋浜の合戦など、しばしば戦禍にみまわれたりもした。

あしや
をかこ
りま

健康

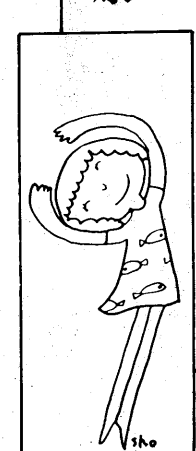

■愛の献血を

8月は夏季献血推進強調月間です。4月からの献血制度の改正により、昨年度に比べ献血者の大幅に減少しています。血液の需要が著しく増加している現状にあつて、特に献血者が減少する夏場は血液不足をきたしています。

病み苦しんでいる多くの患者さんの生命を守るため、市民の皆さんの温かいご協力、ご参加をお願いします。

なお、献血されたかたには、血液についての生化学的な検査を行なっております。ご自身の健康チェックにお役立てください。

●日時：8月8日(日)10時~16時、川西町「体育館」青少年センター

●場所：市役所北側
●対象：いらないようになった飼いやいおよび所有者の判明しない捨てねこ
●費用：1匹3000円(県の収入証紙を購入のこと)ただし、生後6か月以内、体重2.5kg以下、および捨てねこ

■お盆の霊園交通制限

お盆の墓参者交通安全のため、8月13日(金)、14日(土)、15日(日)の3日間、霊園内に車両の乗入れを禁止します。

●問合せ：衛生総務課 ☎32-21(内線352)

■精霊送り受付

日時：8月15日(日)17時~20時
受付場所：市役所前および大東公園
●問合せ：衛生総務課 ☎32-21(内線352)

お年寄りやからだの不自由なかたは、できるだけ禁止日以外の日にお参りください。

■不用ねこの引取りは毎月第1水曜日

日時：9月1日(水)9時20分~9時55分
場所：市役所北側
●対象：いらない飼いやいおよび所有者の判明しない捨てねこ
●費用：1匹3000円(県の収入証紙を購入のこと)ただし、生後6か月以内、体重2.5kg以下、および捨てねこ

健康メモ

冷房病に注意

暑い夏がやってきまして。過度な冷房は仕事の能率をあげ快いですが、冷房が効きすぎて体の不調を訴える人も多いようす。足が冷えてだるい、神経痛が起きた、胃腸の調子が悪いなど。理想の温度は外気温との差を5度ぐらいにするのがよいとされています。

猛暑といわれるときは、気温が3度でも低ければずいぶん涼しく感じられるものです。部屋に温度計を置いて調節したり、常に上着を着用しておき自分で調節することが大切です。また、プールで泳いだあとは、体が冷えて胃腸の活動が弱っていることありまから、冷たい飲みものをはきかけて温かい飲みものを飲む方がよいでしょう。

8月は、市・県民税第2期分の納期です。
忘れずに、期限内に納めましょう。

夜間に粉剤散布

—蚊・ハエ退治のため—

日本脳炎予防対策として、8月も夜間に粉剤散布を実施しますのでご協力をお願いします。

【注意事項】

- 薬を散布しているときは、窓をしめて、外に出ないようにする。
- 洗たくもの、食べものは家の中に入れるか、薬のかからないようにする。
- あさがおなど、つる草類には薬のかからない工夫をする。
- 魚のいる池には、水をオーバーぎみにはり浮いた薬を流すが、薬のかからないようにする。(酸素の欠乏にご注意)
- 自動車の路上駐車はご遠慮ください。

粉剤散布日(雨天の場合はその翌日に順延します)

地区	奥池地区	A地区(国鉄以北)	B地区(国鉄以南)
散布時間	13時30分~15時	21時~翌日3時	21時~翌日3時
散布日	8月12日(木)	8月12日(木)	8月5日(木)
散布日	8月19日(木)		8月19日(木)

散布区域：阪急国鉄、国道2号線、阪神、日蓮寺、芦屋川、宮川

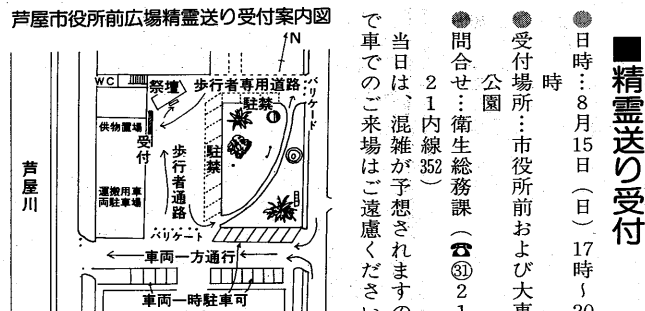

犬の放し飼いはやめよう

最近、犬の放し飼による苦情が多くなっています。近所迷惑になるのでやめましょう。

登録と狂犬病予防注射

保健所と市役所では毎年、定期的登録と狂犬病予防注射を行なっています。登録しているかたで、予防注射を受けておられないかたには、ハガキで通知しています。早急に近くの獣医院で受けてください。法に定められた登録と狂犬病予防注射を受けずに飼われると処罰されることがあります。また、現在犬を飼っていないのに通知のハガキがくるかたは、お手数ですが、芦屋保健所 ☎32-0707または衛生総務課 ☎32-21(内線352)までご連絡ください。

登録と狂犬病予防注射を受けずに飼われると処罰されることがあります。

日直医師

9:00~17:00

8月8日(日)	村田医院(外・皮ふ科)大東町10-8 (大東町芦屋浜センター東すぐ)
15日(日)	堂野前医院(内科)宮塚町20ランジェ芦屋(阪国バス国鉄芦屋駅バス停前)
22日(日)	富永医院(内・小児科)公光町10-20 (芦屋警察署東すぐ)
29日(日)	寺内医院(神経科)船戸町2-3 (国鉄芦屋駅北側)
9月5日(日)	谷村医院(皮ふ科)大原町5-2 (大原市場東へ30メートル)

会と催し

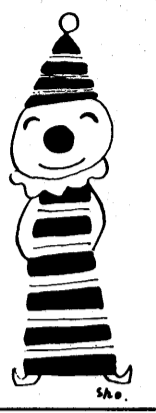

ルナ・ホール(予定)

大ホール ●8日(日)10時30分... 第16回ルナ・サマーコンサート(無料) ●20日(金)10時30分...

芦屋市民将棋大会

日時: 8月29日(日)9時... 会場: 市民センター... 対象: 市内在住・在勤・在学者...

邦舞協会ゆかた会

日時: 8月22日(日)12時30分... 会場: ルナ・ホール... 費用: 無料

市民センター 臨時休館

8月14日(土)と15日(日)の両日、市民センター全館を臨時休館にします。

初心者トレーニング 教室受講者募集

日時: 毎週月、木曜日。午前9時... 会場: 市民センター301室

アジア・ミニ コンサート

日時: 8月20日(金)19時... 会場: 市民センター音楽室

三条コミ・スク

〔星空映画会〕日時: 8月21日(土)19時... 会場: 三条小学校グラウンド

朝日ヶ丘コミ・スク

活動日: 毎週日曜日10時~11時30分... 会場: 朝日ヶ丘小学校

在宅福祉 ボランティア講習

寝たきりや、ひとり暮らしの老人などに対する、ボランティア活動に参加していただける市民の... 日時: 8月11日(水)、18日(水)、20日(金)、25日(水)、30日(月)の5回、13時30分~16時

会場: 市民センター301室... 対象: ボランティアを志す方... 内容: ボランティア活動に対する講演や映画、家庭看護、家事援助の方法等

兵庫県身体障害者 作品展 展示会への出展 出品期間: 8月23日(月)~28日(土)、6日間

官公署メモ

省資源・省エネルギー 啓発標語募集 標語の内容: 省資源・省エネルギーに関するもの

私のアイデア貯金箱 応募作品: 材料は自由。作品は児童・生徒本人が自ら製作したもの

高年齢者無料職業紹介 8月の相談は、お休みさせていただきます

燃えないゴミの収集 台所ゴミ、紙くずはポリ袋かボリバケツに入れ、午前8時30分までに決められたステーションへ

燃えるゴミの収集 国鉄線以北の各町と 前田町、清水町

兵庫県朗読奉仕者養成講習会 講習期間: 9月13日~翌年1月10日、毎週月曜日10時~12時、全15回

三條コミ・スク フレッシュ曲コンサート出演者募集 芦屋市民文化祭の1つとして、10月31日(日)に開催されるフレッシュ曲コンサートIIIの出演者募集

燃えないゴミの収集

カン・ビン・陶器のわれ物(三輪車やテレビより大きい物は大型ゴミ)等は、午後0時30分までにステーションへ

9月の収集予定 9日(水) 宮塚・茶屋 15日(水) 川西・津知 16日(木) 打出・若宮 22日(水) 三條 23日(木) 南宮 29日(水) 浜芦・平田北 30日(木) 東芦屋

高年齢者無料職業紹介 8月の相談は、お休みさせていただきます

燃えるゴミの収集 国鉄線以南の各町と 前田町、清水町

燃えないゴミの収集 台所ゴミ、紙くずはポリ袋かボリバケツに入れ、午前8時30分までに決められたステーションへ

燃えるゴミの収集 国鉄線以北の各町と 前田町、清水町

燃えないゴミの収集 台所ゴミ、紙くずはポリ袋かボリバケツに入れ、午前8時30分までに決められたステーションへ

燃えるゴミの収集 国鉄線以南の各町と 前田町、清水町

燃えないゴミの収集 台所ゴミ、紙くずはポリ袋かボリバケツに入れ、午前8時30分までに決められたステーションへ

燃えるゴミの収集 国鉄線以北の各町と 前田町、清水町

燃えないゴミの収集 台所ゴミ、紙くずはポリ袋かボリバケツに入れ、午前8時30分までに決められたステーションへ

市立芦屋病院のご案内 市立芦屋病院では、外来初診者の受付を下表のとおり行なっています。 外来初診受付時間一覧表

市立芦屋病院のご案内 市立芦屋病院では、外来初診者の受付を下表のとおり行なっています。 外来初診受付時間一覧表

芦屋浜住宅団地 入居者募集 高層住宅(緑町) 中層住宅(緑町) 阪神2時間人間トック

六甲山系の草花展 PART II 講演会 日時: 9月5日(日) 13時30分~16時30分

「雷の葉さやげの会」公演 8/21(土) 18:30 ルナ・ホール