

# みんなの市民憲章

## 台風の襲来に備えて

今年、早くから台風のみまわれ、各地で大きな被害を受けました。本格的な台風発生期に備えて、食べ物、夜間の明かり、飲み物など必要品を備え、正確な情報のキャッチに心がけましょう。

# 広報あしや

芦屋市の人口と面積

—57年8月1日推計人口—

人口総数 83,081 世帯数 29,339  
男 39,497  
女 43,584 面積 17.31km<sup>2</sup>  
市役所の電話 31局2121番

昭和57年 9月5日 第442号

発行所 芦屋市精道町7-6 芦屋市役所 発行人 芦屋市長  
編集 公聴広報課 毎月1回5日発行 全世帯配布

# "ゴミ" 再利用と減量化を

わたしたちが望む暮らしやすい、快適な生活とは、さわやかな空気、静けさ、あふれる緑、そして「ゴミ」のない清潔な町をあげることが出来ます。しかし、このような快適な環境は、ただ待ち望んでいるだけでは実現しません。ことに地域の、近隣社会の環境

づくりは、そこに住み、生活する市民の心くばりと協力が必要です。9月21日〜27日は環境衛生週間。この機会に、各家庭から出される「ゴミ」の後しまつからリサイクルを考えましょう。

## 質・量共に問題のゴミ

本市のゴミの収集量は、昭和五十六年度では約二万五千六百トンに達しました。五十一年度は約二万二千トンでしたから、この五年間に一四パーセント増加しました。かつて「ゴミは文明のバロメーター」といわれ、量が増えることは、生活水準が高い証拠とされてきました。石油パニックを契機に、「もの」の大切さが再認識され、生活ぶりも多少は変わってきたように思われます。

しかし、ゴミの量は着実にふえるため、市では、五十二年度には環境処理センターを建設して、一日百五十トンのゴミを処理する二基の焼却炉を設置し、ゴミ処理に取り組んでまいりましたが、新たな問題として、近年の石油化学技術の進歩による石油製品の普及によってゴミは質的に変化し、廃プラスチックなどの高発熱量のゴミによる焼却炉の耐久力などにさまざまな

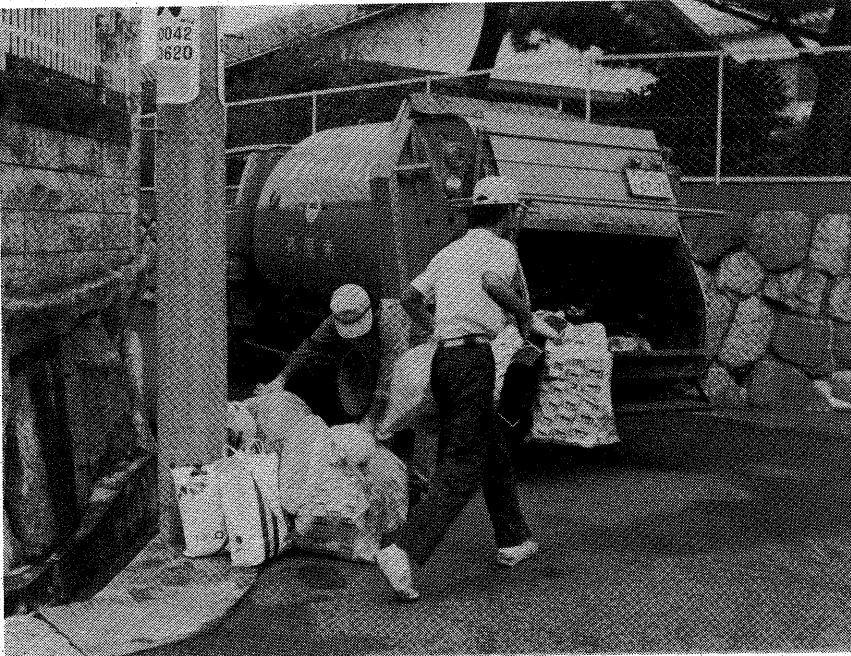

最近5年間のゴミ収集量 (単位 トン)

	可燃ゴミ	不燃ゴミ	計
52年度	20,022	2,346	22,368
53 "	20,955	2,545	23,500
54 "	22,087	2,370	24,457
55 "	21,941	2,331	24,272
56 "	23,386	2,357	25,643

## 旧打出村の古文書を寄贈

このほど打出村在住の阪口敏子氏から市教育委員会へ芦屋市史に關係する旧打出村の古文書九十冊を寄贈されました。戦災によって、その地域史料のほとんどが焼失または散逸し、芦屋市史の編集時においても空白部は、他の史料から類推するしかありませんでした。阪口氏が戦災後間もなくの現在地へ移られたとき、その焼け跡の保管庫の中に残されていたもので、阪口又春氏が故人となられるまで大切に保存されていたものです。

古文書の内容は、江戸時代の中ごろから明治三十年代にいたる百七十年間の農村時代の打出村の村政・財政・土地などに關係するもので、旧打出村の生活史の空白の一部をうかがい知ることが出来る貴重なものです。

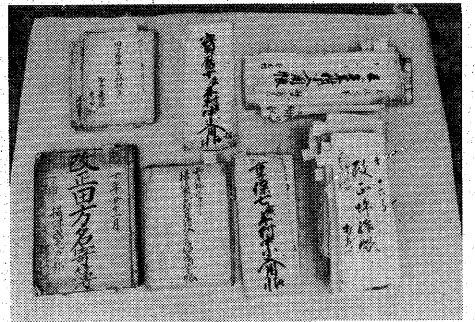

旧打出村の古文書類

## 減量化はみんなの力で

市では、昨年十月から「資源ゴミ集団回収報償金制度」をスタートさせました。主旨は、資源の乏しい日本の限りある資源を大切にすると同時に、生かして使える資源は、もっと積極的に再利用していくこととするものです。

いまでは、自治会、老人会、子ども会、P・T・A等、七十二団体が回収運動に取り組んでいます。主な回収品は、古新聞、古雑誌、古布ですが、中にはアルミ缶、ガラス類の回収を実施している組織もあります。また、回収運動が組織化されていない地域のかたがたも、ぜひ話し合いを進め、ゴミの減量化にご協力ください。よろしくお願いいたします。

活動は、二十世帯以上で一団体を作り、一か月最低一回の回収をして民間の回収業者に売却していただくもので、売却された重量に對し、キロ当たり三円の報償金をお支払いします。

お問合せは、市環境衛生課(☎2155)へ。

り、一年間で二千八百万円の税金が節約されることとなります。

影響も出始めました。これらの問題を解決するための最善の方法は、ゴミとして処分する量を最少限に減らすことです。一口にゴミの量を減らすといっても大変なことです。現在、市民一人が一日に出している量、約六百六十グラムを五パーセント減らしたら、全市で一日に二・七トン、処理費用が七万六千円の節減とな

## 全国下水道促進デー 9月10日

快適で、健康な生活環境を整え、住みよい街を。きれいに自然にかえす下水道は、わたしたちの暮らしを支える大切な施設です。まだ水洗化をされていないお宅(浄化槽使用を含む)は、一日も早く水洗化工事をしてください。

## 老人福祉週間

9月15日〜21日

## 一かけ足でやってくる 高齢者社会



健康体操を楽しむお年寄り

対策を進める一方、民生委員が行なう老人の健康や生きがいの実態調査を参考として、お年寄りの置

いま、わが国の総人口の約九パーセント、一千万人を越える人が六十五歳以上のお年寄り。これが三十三年後の昭和九十年には二十パーセント、二千万人を越えると予測されています。三十三年後に六十五歳を迎える人、つまり、お年寄りの仲間入りをするのは、いま働きの三十二歳のかたです。

よく言われる高齢者問題は、何もいまのお年寄りだけの問題でなく、若い人たちがやがて直面しなければならぬテーマであり、社会全体の問題でもあります。

芦屋市内の六十五歳以上のかたは七千七百三十九人(昭和五十五

年度国勢調査から)で、市の人口の九・五パーセントと、全国平均をいくぶん上まわっています。

市では保健医療対策、寝たきり老人対策、その外各種の老人福祉

—9月21日〜30日—

## 秋の全国交通安全運動

あなたが主役……  
話合いましょう交通安全

芦屋市・芦屋警察署

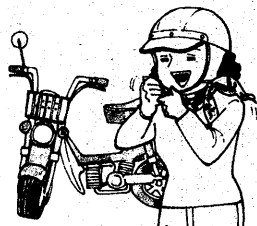

ヘルメットは必ず着用しましょう

## 原付自転車の安全な乗り方教室

日時…9月30日(木)午後2時〜  
会場…川西運動場(川西町)  
持ち物…免許証(所持者のみ)、筆記具  
当日、前日が雨の場合は、運動場の状態が悪いため、中止します。  
※二輪車は用意しています。

すでに運転されているかたも、これから免許を取りたいと思っておられるかたも実技を受け、安全な交通ルールを身につけましょう。  
問合せ…市生活文化課(☎2121内線232)



9月10日から受付... 秋の公民館講座

経済の高成長に伴って、現代社会は、ますます複雑多岐な問題をかかえ...

特別記念講演会

日時：十月一日(金)午後一時三十分～三時

ほんものって何だろう

教育問題講座... 最近の子どもは個性がないと言われる...

10倍楽しく見るための映画論

健康講座... だれでも「芸術・文化講座」だれでも「健康」...

すばらしい日は健康から

健康講座... 国民にとって、最大の関心事は「健康」...

教育委員会のお知らせ

私立幼稚園保育料等の減額免除... 市内に住所を有し、私立幼稚園に四歳児、五歳児(二年保育)...

国保・年金のお知らせ

国民健康保険は、交通事故にあつたか、よその家の飼犬にかまれた...

Table with 4 columns: 対象範囲, 減額率, 保育料等の減額額, 対象年齢

私立幼稚園に補助金を交付

市内に住所を有し、私立幼稚園に在園している園児の保護者に対し、私立幼稚園奨励補助金を...

図書館 シリーズ③... 児童、物語、小説の読み方、また、作者の見方...

技能功労者表彰 推せん受付

長年にわたって「職種に従事し、そのすぐれた技能をもって地域社会に貢献...」

朝日ケ丘町自治会から寄付を

ありがとう、朝日ケ丘町自治会から、今年五月に朝日ケ丘集会所が開...

心身障害児 巡回就学相談

心身に障害を持つ幼児の保護者を対象に、その就学について相談に応じます。

心身障害者家庭設備 改善等資金貸付

心身障害者の家庭生活の不便を軽減し、家庭環境を改善するために、本市が福祉「友愛」基金の原資...

心身障害者相談

身体障害者相談、精神障害者相談、第二金曜日、第三金曜日、第四金曜日...

奨学金受給生募集

経済的理由で、修学が困難な人に対し、「芦屋市奨学生」を募集しています。

かたは次に該当するかな。【老人医療】満六十五歳以上の...

下水処理場の水質試験結果... 項目: 温度, 溶解酸素, 濁度, etc.

第35回 芦屋市民体育祭... 10/10 開会式... 参加資格: 原則として市内在住...

『働くすがた展』絵画募集... 課題: 「働くすがた」、規格: 四ツ切画用紙 (36x52cm)...

芦屋浜風(7)団地宅地分譲... 所在地: 浜風町、分譲区画数: 44区画...

Table with 4 columns: 種目, 会場, 参加対象, 内容, 試合方法, 申込み場所



# 沿道整備道路に指定

## 国道四十三号・阪神高速道路

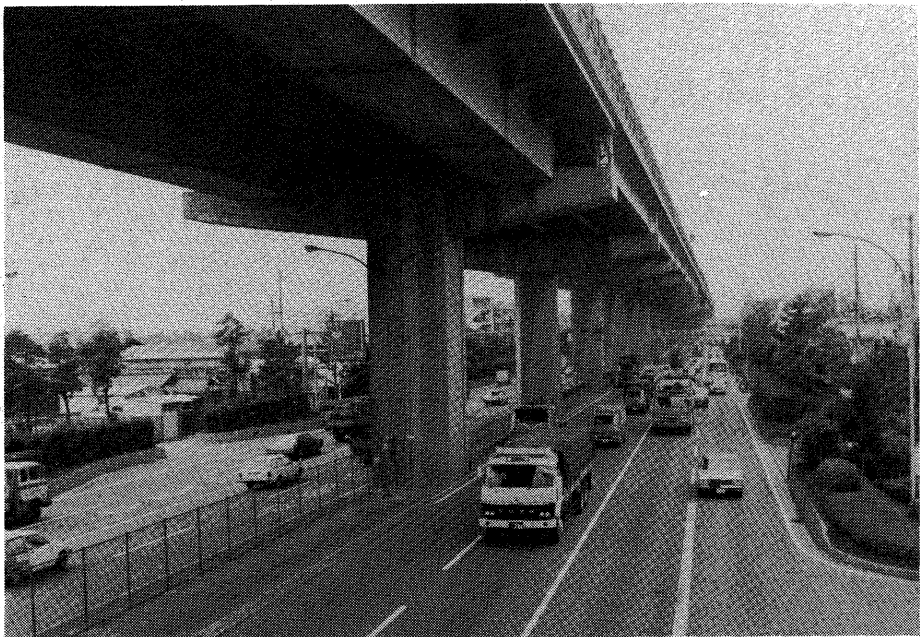

「沿道整備道路」の指定を受けた国道43号

### 幹線道路の沿道の整備に関する法律とは

幹線道路の沿道の整備に関する法律（沿道法）は、昭和五十五年十月二十五日に施行された法律です。

その内容は、幹線道路網を構成する道路のうち、自動車交通量、道路交通騒音などが一定の基準を超えるなどの条件に該当する道路について、知事が区間を定めて建設大臣の承認を受けて「沿道整備道路」を指定します。

これを受けて、県を中心に、公安委員会、関係市町村および道路管理者が集まり、「沿道整備協議会」を設置し、道路交通騒音により生じる障害の防止と沿道の適正・合理的な土地利用の促進をはかるために、①自動車構造の改善、②交通規制の実施、③道路構造の改善、④沿道環境の整備などの対策を講じます。

### 沿道整備道路の指定

この沿道法に基づき、昭和五十七年八月三日付で、国道四十三号の尼崎市辰巳橋、神戸市灘区味泥町間の二十・二キロメートルと、阪神高速道路の尼崎市東本町、神戸市灘区大石南町間の十九・九キロメートルが「沿道整備道路」の指定を受けました。これに伴い、「国道四十三号兵庫県沿道整備協議会」を八月五日付で発足しました。

### 沿道整備計画

沿道法に基づく沿道整備計画は、例えば、●老朽化した建物を除却し、高くてすまぬ建物を建て替える、または、緩衝緑地を設けて、騒音を防止する。●建物を防音構造にし、騒音に強い建物にするなどの、まちづくりのルールを決めるものです。市では、沿道整備計画の策定に向けて、今年度は、基礎調査として沿道地域住民の沿道法に対する周知と、意向調査を実施します。その調査結果等を参考に、協議会において、それぞれの地域の特性を考慮し、沿道に住まわれている

これらの諸対策が行なわれました。しかし、必ずしも十分な対策ではなく、沿道地域の土地利用の計画的な整備が望まれていました。

### 沿道整備計画の一例

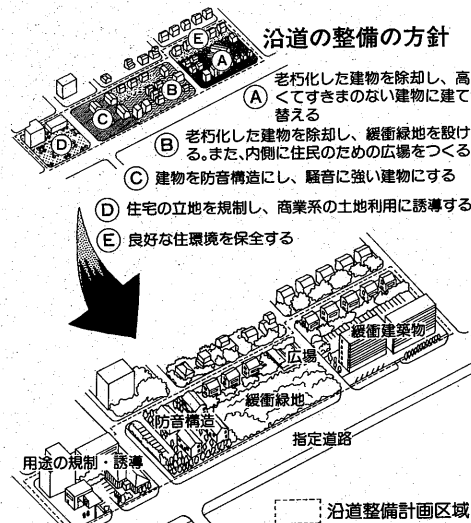

### 沿道の整備の方針

沿道の整備の方針は、国がたがたの参加と協力により、国道四十三号とその地域について、整合性のとれた整備計画を策定し、沿道居住環境の改善をしていきます。市民のみなさんのご理解とご

### チャリティバザー用品募集

十月十一日（月）に商工会青年部主催で、チャリティバザーを芦屋市商工会館前広場（旧芦屋保健所跡地）において開催します。つきましては、チャリティバザー

### 前田集会所 老人憩の場

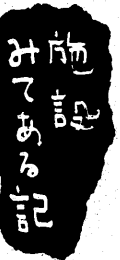

### 老人憩の場

毎日々かきさす訪れる方が多く、お弁当を持ってこられる方もいるというところ。本堂にいつになっても友だちは大切。市では、このような場を今後、新しい集会所に併設する方針をもち、集会所という、地域の中にある施設をおおいに活用し、可能であるかぎり若男女の交流に重点をおいて、老人のたがたが孤立してしまつてくものないよう進めています。地域でできた「和」は、心強い安定感のある根強いものに発展していくと思

### 不良あき地の追放

あき地を雑草の繁殖したまま放つていたり、ごみ等の捨場にしている、子どもの危険な遊び場や火災、犯罪の発生原因になります。

### 所有者は、最低年二回（春と秋）は草刈りをして、あき地を適切に管理し、住みよい環境づくりにご協力ください。

お問合せは、市衛生総務課（☎2121内線352）へ。

### 彼岸の霊園交通制限

彼岸の墓参者の交通安全のため、九月二十三日（木）は、霊園内に車両の乗入れを禁止します。

### 前田集会所 老人憩の場

教えあつたり、觀賞しあつたりもできます。壁に刺しゅうの飾りが掛かつていました。驚くほど細かく仕上げられていました。

老人が地域のひとと共に、生きがいをもつて生活されることを願つてやまないものです。

（山崎由利さん 伊勢町在住）

前田集会所老人憩の場にて（中央が山崎さん）

### 高齢者能力活用事業

「労友会」は、年をとつても健康のために働きたい、と願うお年寄りのグループです。豊富な経験を社会に役立て、皆さんに喜んでいただきたいと張り切っています。

### 危険物取扱者試験の実施

日時：十月二十四日（日）  
会場：未定  
試験の種類：甲種、乙種四類、丙種  
願書受付：九月二十日（月）～九月二十二日（水）  
問合せ：市消防本部予防課（☎2345内線40）

### 善意銀行

七月十五日より八月十四日まで  
の取扱分、敬称略。  
預託（金銭口座）▽社会福祉のために一万七千七百七十七円、（働五）  
福屋▽同二千円、市民K▽老人福祉のために十万円、松下楨正  
払い出し（技術口座）▽ゲーム  
民謡指導一件  
市社会福祉協議会への寄付  
▽一万円、向井章雄

### 芦屋市明るい選挙推進旬間 10/1～10/10

選挙は民主政治の基盤であります。この選挙が公正に行なわれ、明るくきれいな選挙を達成することを目的として、次の行事を行ないますので、お気軽にご参加ください。

【小・中・高校生による選挙啓発ポスターの展示】  
●期間：10月1日（金）～10月11日（月）  
●会場：市民センター空中通路

【芦屋市明るい選挙推進大会】  
●日時：10月8日（金）午後1時30分～3時30分

●会場：市民センター  
●内容：「講演と記録映画」  
●テーマ：オリンピックへの道  
●講師：村社講平（第11回ベルリンオリンピック 5,000メートル・10,000メートル陸上競技選手）

◆問合せ：市選挙管理委員会（☎2121内線531）

### 就業構造基本調査を実施

—ご協力ください—

昭和57年度就業構造基本調査を10月1日現在で実施します。

この調査は、国民の皆さんの就業・不就業などの実態を詳しくは握して、国や地方の雇用対策など行政の基礎資料を得るために行なうものです。

調査のために、本市では約100世帯が統計的手法によって選ばれます。選ばれた世帯には、9月下旬に知事から任命された調査員が伺いますのでご協力をお願いします。

※問合せ：市文書行政課（☎2121内線243）

# 9月の検診だより

保健センター（芦屋警察北へ100m） ☎31-1586  
県保健所（業平橋東へ100m） ☎32-0707  
※会場をまちがわないようにご注意ください。  
※車でのご来場は、ご遠慮ください

▶9月5日～10月10日◀

内容	日程	受付時間	場所	対象	備考
3か月児健康診査 (股関節脱臼検診併設)	9	13:30～14:30	県保健所	満3か月から満4か月児まで	母子健康手帳持参
1歳6か月児 健康診査	16	13:00～14:00	保健センター	昭和56年2月16日～ 3月15日生まれ	母子健康手帳持参
3歳児心の検診	7、14、21、28 10/5	9:00～9:30 10:00～10:30	県保健所	3歳0か月児 指定日時に合わせて受診し てください。	母子健康手帳持参
3歳児健康診査	30	13:30～14:30	県保健所	3歳1か月児	母子健康手帳持参
乳幼児歯磨き教室	10/7	13:00	県保健所	主として1歳6か月児	母子共歯ブラシ、 コップ持参
乳幼児精神衛生相談 (予約制)	7、10/5	13:30～14:30	県保健所	乳幼児	母子健康手帳持参
ツベルクリン 反応検査	6、10/4	14:00～15:30	保健センター	3か月～4歳未満児	母子健康手帳持参
ツベルクリン反応 判定・BCG接種	8、10/6	14:00～15:30	保健センター	BCG接種は、ツ反判定が 陰性のかた	母子健康手帳持参
妊婦健康相談	10、17、24、 10/1、10/8	9:00～10:30	県保健所	妊婦	母子健康手帳持参
母親学級	8、22	12:45～16:00 12:45～16:00	保健センター	妊産婦	母子健康手帳持参 テキスト代 250円
家族計画相談	9、30 10/7	13:30～14:30	県保健所	希望者	優生保護・受胎調 節の相談
結核検診	4、18、25 10/2	9:00～11:00	保健センター	16歳以上	胸部レントゲン
循環器検診	4、25	9:00～11:00	保健センター	40歳～64歳	血圧測定、尿検査
胃の検診(予約制)	6、7、9、11、16 20、21、27、28、30 10/4、10/5、10/7 10/9	9:30～10:30	保健センター	35歳以上、血族にがん患者 がある場合は30歳以上 予約は保健センターへ	胃部レントゲン 900円
乳がん検診	随時	医療機関 (診療時間内)	検診受託 医療機関	30歳以上の婦人 直接医療機関へ	300円
子宮がん検診 (予約制)	22	医療機関、診 療時の午前中	検診受託 医療機関	30歳以上の婦人 受診券は保健センターへ	1,000円
一般健康相談 (健康づくりビデオ上映)	10、17、24、 10/1、10/8	9:00～10:30	県保健所	希望者 車いすのかたは、あらかじめ ご連絡ください	診察、血圧測定、 各種検査、X線撮 影、心電図等
健康相談	4、25	9:00～11:00	保健センター	希望者	血圧測定、尿検査
精神衛生相談 (予約制)	16	9:30～10:30	県保健所	希望者	ノイローゼ等 専門医による相談
歯の衛生相談	10/7	14:00～14:30	県保健所	乳幼児、妊婦および一般 のかた	検診と相談
外科整形相談 (予約制)	10/7	13:30～14:30	県保健所	希望者	腰痛、関節痛等 専門医による相談
検便・水質検査	6、8、13、20、22 27、29 10/4、10/6	9:00～12:00	県保健所	希望者	特殊項目水質検査 は第1、第3月曜 日のみ
献血	17 25	10:00～16:00	市役所北側 浜ダイエー前	16歳～64歳	臨時、8日(日)体育 館・青少年センター
健康チェック (予約制)	申込み多数のため 10月以降になります	9:30～10:30	保健センター	35歳以上	ドッグ式検査9項目 5,000円

健康づくりビデオコーナー…県保健所2階の待合コーナーに設置しました。利用時間は、毎週金曜日9時から12時です。9月の番組は「胃がんの検診」「乳がんの自己検診法」「セルフ・ヘルス・チェック」外

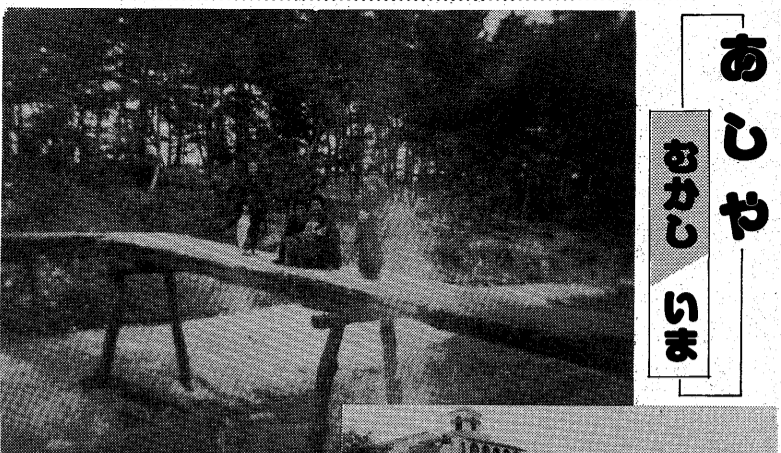

## あしや まかこ いま

むかしから水利面で大切な役割を果たしてきた芦屋川。今この川に広がる橋は、業平橋、公光橋など10を数えるが、60年ほど前の大正時代には、北から順に開森橋、ベコベコ橋(今の月若橋付近)、平田橋、めえ塚橋の4つしかなく、橋のないところは川底橋といって、人や車が通れるよう川底が整備されていきました。

写真のベコベコ橋(トントン橋ともいう)は、阪急電車が開通(大正9年)する前からありましたが、昭和初期に改築された現在のようなコンクリート製の橋に生まれ変わりました。改築前は現在の橋の10メートルほど北にあり、幅は1メートルほどで、木製で、人がすくつかうのやっこがてき、すべりやすかったといわれます。橋の西詰めには西戸屋のタンシロ小屋があり、また、くつもの水車小屋が、現在の月若町、西山町、山戸屋、三茶町には農家が点在していました。川の両岸はともにも松林で、特に東岸の土手は幅が広く、この松林の中に個人が通れるほどの細い道が通っていました。人家はほとんどありませんでした。

橋の周辺は、平安・鎌倉時代から謡曲「雲林院」や「藤米」の伝説や物語があり、また近代には文学の舞台となっています。今は国道2号線から北は松並木となり、月若橋周辺にみられるような、この松の当時のおもかげを少し残すだけになっています。

### ベコベコ橋

### 健康

#### 難病の「医療と生活」相談会

日時：9月12日(日)13時～17時  
会場：疾病別で次の3か所  
①西宮市勤労会館(西宮市松原町2-137) 小児腎炎、ネフローゼ、リウマチ、腎臓病、筋無力症、パーキンソン病、神経系内科疾患、肝炎その他、生活相談  
②西宮市福祉会館(西宮市津門川町2-28) 心臓病、胆道閉鎖症  
③西宮市民会館(西宮市六湛寺町10-11) ページェット病、膠原病、血友病

費用：無料  
問合せ：兵庫東難病団体連絡協議会 西宮支部 ☎0798

### 海外旅行での伝染病予防

②9876

このところ、海外旅行で伝染病(赤痢等)にかかられるかたが増えています。旅行中の少しの油断が大事となります。旅行先では衛生面に十分注意し、特に「生ま水」「生まもの」は、口にしないようにしましょう。

毎月第1水曜日は  
不用ねこの引取り

日時：10月6日(水) 9時20分～9時55分  
場所：市役所北側  
対象：いらなくなった飼ひねこ  
および所有者の判明しない  
生後3か月以上の犬は、必ず年

### 健康メモ

#### 夏の疲れよ さようなら

9月は、炎暑の8月からの疲れが出てくる季節です。夏バテの回復には、まず十分な休養をとるようにしましょう。

それには、①寝不足にならないように、就寝時間は自分に合った時間を決め、毎日その時間までに床に就くようにしたいものです。できれば、涼しい午前中に1時間ぐらゐの睡眠があれば

### 市民検診

レントゲン車が、市内17か所にまいります。健康保持のために年に一度はぜひ検診を受けましょう。

最近、中高年のかたに結核が増える傾向にあります。ご家族全員が受けられるようお願いいたします。

日程は、左表のとおりです。

〈検診内容〉  
▶胸部レントゲン…着脱しやすい衣服を着用し、装身具などはつけなくてかまいません。  
▶尿検査…糖尿病の早期発見に役立てるために、前日の夕食後2時間ごろに採尿し、よく洗ったビンに入れて持参ください。  
▶血圧測定  
その他、必要に応じて相談や事後指導を行ないます。また、保健センターでは、土曜日午前中に胸部レントゲンを実施していますのでご利用ください。

月日	時間	場所
9月17日(金)	9:30～11:30 13:30～15:30	◎湖見小学校(湖見町1-2)
9月18日(土)	◎翠ヶ丘集会所(翠ヶ丘9-15)	
9月20日(月)	◎関西信用金庫打出支店駐車場(打出町1-9)	
9月21日(火)	★楠住宅中庭(楠町13-27) ◎竹園集会所(竹園町5-6)	
9月22日(水)	◎日本キリスト教団芦屋西協会前(西山町9-14)	
9月24日(金)	◎大原市場駐車場(大原町11-23)	
9月27日(月)	★阪急バス奥池バス停売店前(奥池15-10) ◎芦屋保健所(公光町1-23)	
9月28日(火)	◎芦屋浜センター北側(大東町9-3)	
9月29日(水)	◎上田内科前(朝日ヶ丘町2-24)	
9月30日(木)	◎重信医院前(西蔵町11-24)	
10月1日(金)	◎幸原医院前(南宮町7-1)	
10月2日(土)	★三条老人いこいの家(三条町9-14)	
10月7日(木)	◎日吉神社前(津知町6-9)	
10月8日(金)	◎岩園幼稚園前(岩園町24-3)	
10月9日(土)	★ローズ・ハイツ東サイド-外国語研究所前(東山町1-12)	

問合せ…保健センター ☎1586

### 10月 昭和57年度第2回集合注射日程表

日	時間	10:00～11:30	13:30～15:00
1日(金)	打出保育所東側	芦屋女子学園前	
4日(月)	三条八幡神社北側	岩園派出所北側	
5日(火)	精道小学校東側	打出天神社前	
6日(水)	山芦屋町12番11号中山宅西側	川西公園	
7日(木)	芦屋神社東公園	岩園保育所東側	
8日(金)	打出浜公園	竹園集会所東側	
12日(火)	松ノ内公園	大東公園	
13日(水)	宮塚公園	山手幼稚園前	
14日(木)	奥池/ハイランドバス停(10:00～10:40) 奥池バス停(10:50～11:30)	芦屋病院西口バス停	
15日(金)	阿保親王塚南側	松浜町3番11号元浜芦屋駐在所あと	

費用は、通常の予防注射を受けられる場合は1660円、畜大登録手数は2100円です。会場へは、つり銭のいらぬよう、現金をもち込まないようご注意ください。

1回の登録と年2回(春と秋)の狂犬病予防注射を受けるように、法律で定められています。

左表の日程で秋の予防注射を行いますので、お忘れなく近くの会場を受けてください。

費用は、通常の予防注射を受けられる場合は1660円、畜大登録手数は2100円です。会場へは、つり銭のいらぬよう、現金をもち込まないようご注意ください。

課 ☎2121 内線352 または、芦屋保健所 ☎0707へ。

### 日直医師

9月5日(日) 谷村医院〈皮膚科〉大原町5-2 (大原市場東へ30メートル)  
12日(日) 三島医院〈内科〉大原町28-11 (岸郷橋西北へ50メートル)  
15日(水) 石川医院〈外科〉楠町4-12 (図書館北100メートル国道沿)  
19日(日) 林医院〈産婦人科〉松ノ内町4-5 (大正橋東を北へ50メートル)  
23日(木) 倉智医院〈皮膚・外科〉公光町7-10-202 (芦屋警察署東のビル)  
26日(日) 平岡医院〈産婦・小児科〉打出小橋町6-12 (阪神打出駅北100メートル)  
10月3日(日) 北岡医院〈内・小児科〉大槻町3-17 (本通り商店街中ほど)

9:00  
17:00



会と催し



ルナ・ホール(予定)

文化事業係(業平町8-24) 4995

アシヤ・ミニコンサート

日時: 9月17日(金) 19時
会場: 市民センター音楽室
内容: 二人のピアノソロとフォアバンド

出演: 井上玲子・三浦玲子
費用: 2000円(3か月分)

自作視聴覚教材コンクール

募集作品: 8ミリ映画、スライド、ビデオテープ、紙しばい等
応募資格: 県内に在住、在勤、在学のかた、または団体、グループ等

締切り: 11月15日(月)
問合せ: 市民センター教育事業係(☎4995)

市民体力テスト

日時: 9月28日(火) ①10時、②11時、③13時、④15時、⑤18時、⑥20時
会場: 体育館・青少年センター
対象: 市内在住・在勤の成人

内容: 握力、垂直飛び、反復横飛び、ジグザグドリブル、急歩

市民文化祭/素人演芸会 出演者募集

日時: 11月3日(土) 13時
会場: ルナ・ホール
出演資格: 市内在住・在勤・在学のかた

種目: 民謡・歌謡曲・おどり・手品等
申込み・問合せ: 住所・氏名・年齢・電話番号・種目をハガキに記入のうえ、9月30日(木)までに市民センター

市立芦屋病院のご案内

市立芦屋病院では、外来初診者の受付を下表のとおり行なっています。

外来初診受付時間一覽表

Table with columns for time (午前/午後) and department (小児科, 外科, etc.)

お問合せは市立芦屋病院事務局業務課(☎2156)まで。

ゴミはルールを守ってきれいにステーションへ

燃えるゴミの収集

燃えるゴミ、紙くずはポリ袋かポリバケツに入れ、午前8時30分までに決められたステーションへ。
8月・水・金曜日: 収集地区: 国鉄線以北の各町と奥池町・奥池南町・前田町・清水町

燃えないゴミの収集

カン・ビン・陶器のわれ物(三輪車やテレビより大きい物)は大型ゴミ等は、午後0時30分までにステーションへ。灰は湿らせて、火曜日の収集地区: 阪急線と国鉄線の間の各町と奥池町・奥池南町・前田町・清水町

大型ゴミの収集

おおむね、4か月に1回の周期で各町ごとに順次実施しています。午前8時30分までに、決められたステーションへ出し、決めよう。
9月の収集予定: 8日(水) 宮城・茶屋

初心者トレーニング教室受講者募集

日時: 毎週月・木曜日(女子) ①10時、②12時、③13時、④15時、⑤18時、⑥20時30分
毎週日曜日(男女混合) 14時、16時
対象: 市内在住、在勤、在学(高校生以上)で50歳までのかた

家庭用品交換会

日時: 9月19日(日) 11時、15時
ただし、品物提供者と消費者協会会員(会員証持参のこと)は10時から即売
受付できる交換品: 食料・衣類・雑貨品など新品または新品同様のもの

勤労青少年手話入門講座受講者募集

日時: 10月から昭和58年3月までの毎週金曜日、18時30分、20時30分
会場: 市役所分庁舎3階会議室
交換品受付: 18日(土) 10時、15時、会場へ。19日9時、11時

老人将棋大会

日時: 将棋大会は9月18日(土) 囲碁大会は9月19日(日)
会場: 老人福祉会館大広間
対象: 市内在住の60歳以上のかた

民謡のついで

日時: 9月5日(日) 13時
会場: 老人福祉会館
問合せ: 社会福祉協議会事務局(☎7530)

高齢者無料職業紹介

日時: 9月17日(金) 13時30分、16時
会場: 福祉会館14室
問合せ: 社会福祉協議会事務局(☎7530)

官公署メモ

兵庫県婦人生活大学夜間講座

期間: 9月17日、12月3日、毎週金曜日、18時、20時45分
会場: 兵庫県民会館10階福の間
対象: 県内に在住、在勤の婦人

行方不明者相談所開設

期間: 9月20日(月)~26日(日) 9時~17時
会場: 兵庫県警察本部聴聞室(神戸市中央区下山手通5-4-1) ☎078-341-7441

歌会始詠進歌の詠進

要領: ①自作の歌で1人1首、②半紙に毛筆で自書(代筆の場合はその理由を別の紙に。盲人のかたは点字可)、③書式は半紙を2つ折にし、開いて右半面にお題と歌、左半面に郵便番号、住所、氏名(本名、ふりがな)、生年月日、職業を記入

やさしい記帳練習講座

日時: 9月6日(月)、7日(火) 13時30分、16時
会場: 芦屋税務署会議室
対象: 個人で青色申告を始めた人、や、記帳の方法のわからない人

兵庫県警察官と交通巡視員募集

期間: 9月14日(火)まで
採用人数: 男子警察官約120人、交通巡視員約40人
申込み: 芦屋警察署警務係、または最寄りの派出所
問合せ: 芦屋警察署警務係(☎20001)内線222、225

六甲山系の草花展
期間: 9月19日(日)まで
会場: 市民センター常設展示場
内容: 新しい土地に侵入する植物たち

芦屋少年少女合唱団 定期演奏会
日時: 9月12日(日) 13時30分
会場: ルナ・ホール
入場料: 無料
曲目: 「春の川で」はだしのフローネ、「アベマリア」80日間世界一周
主催: 芦屋少年少女合唱団、芦屋市立公民館

ルナ・ホール名画観賞会
北極の空
9/25(土)
会場: ルナ・ホール
時間: ①13:30~ ②15:30~
入場料: 400円(3歳以上)
券売所: 市民センター内ルナ・ロッサ、市内各集会所(前売券売切の場合は当日券は発売しません)