

わたくしたち芦屋市民は

- 文化の高い教養豊かなまちをさずきましょう
- 自然の風物を楽しみ、まちを緑と花でつつみましょう
- 青少年の夢と希望をすこやかに育てましょう
- 健康で明るく幸福なまちをつくりましょう
- 災害や公害のない清潔で安全なまちにしましょう

芦屋市の人口と面積

—57年12月1日推計人口—

人口総数	84,508	世帯数	29,687
男	40,095		
女	44,413	面積	17.31km ²
		市役所の電話	31局2121番

新春



奥山にせい息する猪の一家族

芦屋市長



松永 精一郎

あけましておめでとうございます。市民の皆さまには、希望に満ちた新春をお迎えのこととお喜び申し上げます。

私が、市政をお預りしまして八年、就任以来、経済の高度成長から低成長への大きな転換期を迎え、極めて厳しい財政状況の中で市政の推進に取り組んでまいりました。その間、国に先がけて行財政健全化計画を策定し、実施してまいりましたが、昭和五十六年度決算において、念頭の全会計における収支の均衡を保つことができました。しかしながら、経済の推移、動

芦屋市議会議長



加藤 信之介

新年おめでとうございます。昭和五十八年の新春を迎え、市議会議員一同を代表して、謹んで年頭のごあいさつを申し上げます。ここに新しい年を迎えましたが、

わが国は数年来、世界経済低迷の影響を受け、政治、経済に混乱をきたし、国も地方自治体も行財政に最悪の状態にみまわられてきました。しかし、国民の努力によってこれを克服すべく、いま最善の努

向からみて、国はもとより地方財政の状況は極めて厳しく、今後も市民の皆さまのご理解を得ながら計画的な財政運営を図らなければならぬと考へております。

本市は、みどり豊かな文化の香り高い国際文化住宅都市として着実に歩みを続けてまいりました。加えて、総合的な「健康都市」を市政の柱として推進してまいりましたが、市民の皆さまに一層愛着のあるまちとして過ごしていただけるよう、活気ある住みよいまちづくりをめざして参りたいと存じます。本年も昨年同様「人間尊重の人づくりと教育文化の向上」「健康と暮らしを高める市民生活の充実」「生活環境と都市機能の整備」「財政の健全化と行政の簡素効率化」を市政の柱として積極的に進めてまいります。

本年は、健康都市づくりを更に進めるために、芦屋浜住宅団地内に海浜プールを建設し、他のスポーツ施設や保健センター事業と合わせ、健康づくりを図ってまいります。都市に人々のふれあいが求めら

れて久しい中で、本市のコミュニティ活動は着実に定着してまいり、本年も浜風コミュニティ・スクールの開設、潮見集会所の設置により新しい交流の輪が広がることを希望いたします。また、昨年設置しました「芦屋市市民文化振興基金」の一層の充実を図ってまいりたいと存じております。

社会福祉につきましては、新たな観点での取組みが求められていますが、特に高齢化社会における対策は重要な課題で、その対応には、長期の展望にたつて引き続ききめ細かい取組みを進めます。

都市の整備は、国鉄芦屋駅周辺再開発事業が秋には第一地区の完成を迎え、新しい芦屋の顔の先がけとなり、江尻川緑道は、市民の新たな憩いの場へと整備が急がれます。年頭にあたり、引き続き多くの問題に取り組むため、八万四千の市民の皆さまのご協力を得て市政の推進を図りたいと心新たに決意をいたしておりますので、ご理解とご支援を賜りますようお願い申し上げます。新年のごあいさつといたします。

力がされているところであります。また、昨年十一月に中曽根内閣が臨時行政調査会の答申による行財政改革を主な柱とし、今日の山積する諸問題を抱え発足しました。国政を省みずと、現在、引き続き貿易摩擦、通貨不安定、防衛問題、その他行財政改革、不公平税制、景気、物価、高齢化福祉問題等、国の内外を通じ多様な問題が累積しています。

地方自治体は民主政治の基盤であり、国民と政治の直結の場であり、それだけに地域住民の期待と関心は極めて大きく、従って要求も具体的であり、多様化しておりますが、これに対応するため議会の果たすべき役割はますます重要であると心を新たに次第です。顧みずと、今日の諸情勢はますます厳しく、とりわけ財政事情は困難な状況にあるといわざるを

得ません。国の行財政改革の結果が、福祉の切り下げ、公共事業の国庫補助負担金の削減等により地方財政に負担を強いるようなことになれば、住民に対する行政サービスは低下することは明らかでありますので、関係先に対し強力に働きかけてまいりたいと思っております。

本市は今日まで国際文化住宅都市として発展してきましたが、なお、住民のニーズにこたえる諸政策をはじめ、高齢化社会に向けての福祉問題等きめ細かい政策を推進するため、視野を広め、将来展望を的確に見定め、市民の皆さまのご理解とご協力を得て、議会人としての職責を遂行する所存であります。本年も市政発展のためご協力、ご鞭撻を切にお願い申し上げます。共に、市民の皆さまのご健康とご多幸を心から祈念いたしまして新春のごあいさつといたします。

おめでとう

新成人を祝う会

- ◆日時…1月15日(土)10:00~12:00
- ◆会場…ルナ・ホール
- ◆対象者…昭和37年4月2日~昭和38年4月1日生まれの人(年賀状で通知済)
- ◆問合せ…体育館・青少年センター(☎31-8228)

- 服装はできるだけ平素の服装で
- 車はご遠慮ください
- 昭和57年12月15日以降に転入された方には通知していません
- ご出席ください

◆内容

- ①映像と朗読によるオープニング
朗読 北山たか子
- ②お祝いのことば
芦屋市長 松永精一郎
- ③記念講演
テーマ「ドーバー海峡横断に挑戦」
講演 早稲田大学 大貫映子さん
- ④記念合唱
芦屋少年少女合唱団

カウンセリングセンター開設

教育、心理、非行、性、など青少年がもつ悩みに各分野の専門カウンセラーが相談に応じます。

午後1時~5時	午後5時~9時
○月・水・木・金曜日 受付、電話相談	○水・木曜日 〈面談〉 教育、心理相談全般
○土曜日 〈面談〉 心理、非行、性に関する問題	

体育館・青少年センター内 (☎23-5998)

消防体制を充実

耐震用防火水槽の建設 打出分団の建替え

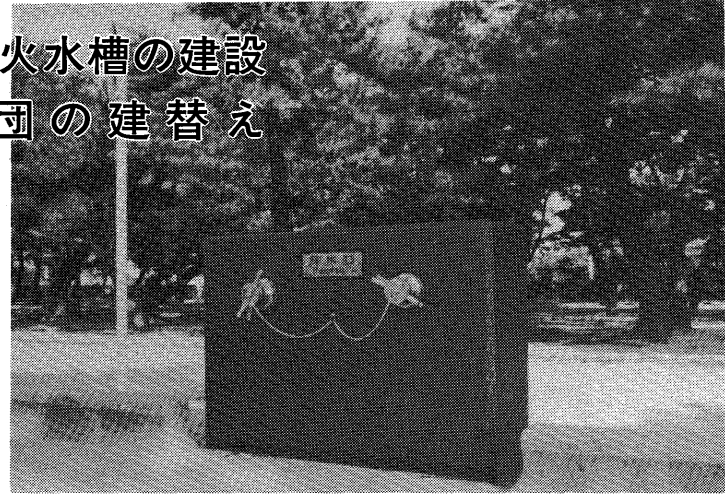

耐震性防火水槽が完成

市木のクロマツがおおい繁る芦屋公園に、四十トンの水が貯えられる防火水槽が完成しました。この防火水槽は、震度五程度の地震に

芦屋つつじ共同作業所

共同作業所

しかし何をやるにもお金の時代です。お聞きすれば、市からの金銭的な援助は十分のこと。そこで作業所運営資金としては、手をつなぐ親の会メンバーの力が力を合わせてチャリティバザーの開催、その他の事業での収益金と芦屋市社会福祉協議会の協力による資金の調達がなされて

国鉄芦屋駅北側八入通りを東へ約一キロメートルの翠ヶ丘町に「芦屋つつじ共同作業所」があります。この作業所は芦屋市手をつなぐ親の会が運営主体であり、会員約五十人で現在運営されておられます。作業所は心身障害者(児)が通所し軽作業や生活訓練を行ない、社会性・自立性などを養うための施設です。現在、男女六人の通所者とその親、そして指導員一人で日々の活動をされています。

私が訪問させていただいた時は戸外では木枯しの吹く寒い一日でしたが、作業場は南から太陽がささんとし、暖かい日だまりの中で、市内のメーカ工場製の品の靴下を裏返しにする作業を、お友達と話をしながら楽しそうに進めておられました。この作業以外には、毎週月曜日と金曜日の週二日、近隣六か所の公園の清掃にがんばっておられます。ときには作業の合間に民謡、生花と楽しい時間を過ごしておられるようです。



私自身、共同作業所の存在すらよく知らないまま訪問し、約一時間指導員やお母さん方たにお話をうかがい、この作業所を後にする時、後髪を引かれる思いで帰路についた次第です。(松ノ内町在住、大森昭男さん)

危険物取扱者試験

日時：三月二十五日(金)

交通事故に備えて

バイクを安全に乗りよう

ここ数年、市内における交通事故の発生件数は横ばいの状態にあります。表

	56年中	57年1月~10月
発生件数	87件	91件
発生率	31.0%	40.3%
死者	0人	2人
傷者	100人	105人
交通事故総数	281件	226件

	57年4月	57年11月
第1種(50cc以下)	4,860台	5,979台
第2種	90cc以下	550台
	125cc以下	202台

た交通事故の発生が急増しています。これは、五〇〇C以下の原動機付自転車の利用者が大幅に増えている(表2参照)ことが原因と

考えられます。原動機付自転車を利用される場合は、交差点では必ず一時停止をし、時速三〇キロメートルの法定速度を守るとともに、ヘルメットを着用するなど、安全運転に心がけてください。また運転テクニックを身につけるために、交通安全協会が二輪車の実技講習を毎月第三木曜日に開いていますので、積極的にご参加ください。

昭和五十八年度の芦屋市民交通災害共済制度の加入受付は、三月一日から行ないます。会費は一人年間三百六十円で、有効期間は四月一日から翌年三月三十一日まで

ご寄付ありがとうございます。次のかたがたから、ご寄付をいただきます。お志をいかし、有効に活用させていただきます。(順不同、敬称略)

十二月の預託金は、歳末愛の持ち寄り運動に入れさせていただきます。

税のお知らせ

税の説明会

- 会場：未定
- 試験の種類：甲種、乙種全額
- 願書受付：二月八日(火)～十日(木)
- 問合せ：市消防本部予防課危険物係(☎2345、内線40)

打出分団を建替中

芦屋市消防団には、山手・精道・打出・岩園の四つの分団があります。昨年度の山手分団結団の建替えに続き、今年度は昨年十一月から打出町の打出分団結団の建替えを行なっています。

所得税確定申告説明会

- 日程・会場：二月四日(金) 御影公会堂
- 時間：いずれも、午後一時三十分～二時四十五分は一般対象、午後三時～四時は還付申告対象
- 問合せ：いずれも芦屋税務署(☎2131)

やさしい記帳説明会

所得税の申告や事業経営などに役立つ簡単な帳簿の付け方の説明会です。

市社会福祉協議会へのご寄付十一月十五日から十二月十日までの取扱分。(順不同、敬称略)▽十五万六千円、芦屋ステーションビル株式会社▽一万円、向井章雄▽十万円、加藤悦子▽三十万円、木松トヨ。

試験項目	昭和57年11月15日		昭和57年11月29日		活性汚泥法処理による基準
	流入下水	処理水	流入下水	処理水	
天候	曇り	曇り	曇り	曇り	
気温(℃)	16.5	16.5	17.0	18.9	
検水名	流入下水	処理水	流入下水	処理水	
水温(℃)	18.6	20.1	17.0	18.9	
P	7.4	7.0	7.3	6.8	5.8~8.6
S	77	2	96	4	70以下
S S (mg/l)	144	12	210	11	20以下
B O D (mg/l)	7200	0	40000	0	3,000以下
大腸菌群数(コ/㎖)					
備考	前々日	はれり	前々日	はれり	

1月7日(木) 午前10時～正午
会場…精道小学校グラウンド
内容…消防署・団員の行進、消防演技のほか神戸市消防音楽隊のドリルパレードなど

償却資産の申告

償却資産の所有者は次の要領で申告をお願いします。
● 申告義務者：昭和五十八年一月一日現在において市内に事業用償却資産を所有する個人または法人
● 申告書類：償却資産申告書(青色)および種類別明細書(茶色)および種類別明細書(茶色)

年末調整の再調整で税金が戻ります

給与所得者は、年末調整によって所得税が精算されますが、年末調整が終わった後、次のような所得控除等について、異動が生じた人、または申告漏れがわかった人は源泉徴収票の交付が行なわれ、年末調整の再調整により、税金の還付を受けてください。

- 提出先：問合せ：市税務課固定資産係(☎2121内線27)
- 提出期限：一月二十日(木)
- 提出先：問合せ：市税務課固定資産係(☎2121内線27)

健康

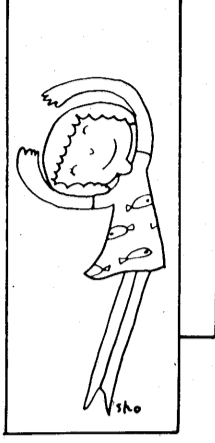

風しん予防接種

風しんは、妊娠初期にかかるると、先天性の障害を持った子供が生まれる心配があります。このような出生を防ぐのが風しん予防接種の目的です。1回の接種で一生免疫ができます。

●対象：中学2・3年生の女子（既に学校で受けた人は必要ありません）

●日時：1月18日（火）14時30分～15時30分

●会場：保健センター

●申込み：1月12日（水）までに保健センター（☎1586）

●注意：インフルエンザ予防接種後2週間を経過していない人は受けられません

乳がん検診を受けましょう

下表の医療機関で実施しています。直接医療機関で受診してください。予約制ではありません。受診料は300円です。

不用ネコの引取りは毎月第1水曜日

●日時：1月5日（水）、2月2日（水）いずれも9時20分～9時55分

●場所：市役所北側

●対象：いらなくなった飼いねこおよび所有者の判明しない拾得ねこ

●費用：1匹3000円（県の収入証紙を購入のこと）ただし、生後6か月以内、体重2.5kg以下、拾得ねこは無料

●問合せ：衛生総務課（☎2121内線352）

ジフテリア予防接種

●対象：小学校6年生の児童（既に学校で受けた人は必要ありません。市立小学校の児童は学校で実施します）

●日時：2月10日（木）15時～16時

●会場：保健センター

●注意：当日は体温を計り、必ず保護者同伴でおこしください



ネズミのいつせい駆除運動

全市いっせいネズミ駆除運動を2月に実施します。ご希望のかたには殺ネ剤をお渡しします（チュールレス赤クマリン系50g入り1世帯当たり1袋）。衛生組織のある地

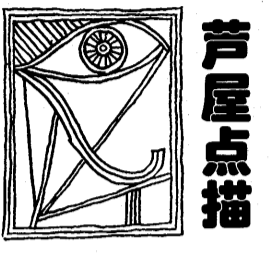
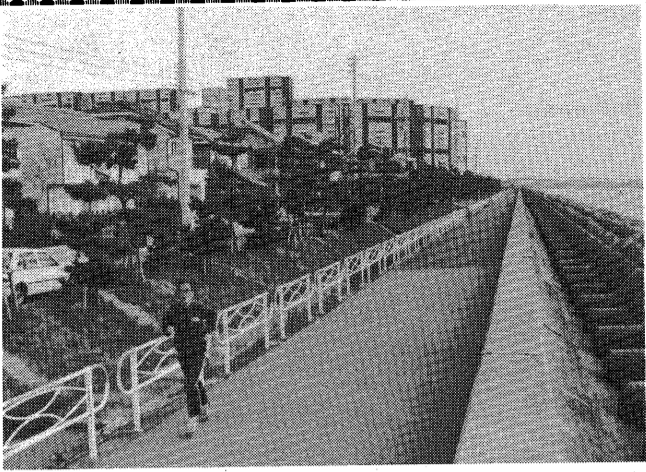

芦屋点描

甲子園球場のおよそ3倍（128ワタル）の芦屋浜住宅団地をこのまよふに海岸沿いに道がつけられています。幅4メートルほどのこの道は、正式には道路ではなく、海岸保全施設として作られたもので、自動車は通行することができません。市では、この「歩行者専用」の道路をランニングコース（全長3000メートル）に指定し、北西端を基点に、100メートルごとの目印と50メートルおきに距離の表示をしています。今では毎日ジョギングに励む人々の姿を見ることができます。また昨年11月からこのコースを利用した市民マラソン大会が、芦屋市陸上競技協会の主催で始まっています。今年も1月23日に予定されています。埋め立てられるまでは白砂青松の芦屋浜として親しまれていました。今では高層住宅とあってテラポットの東西に並び並ぶ高層住宅とあってテラポットの幾何学的な光景を作り出し、休日ともなると散策や魚つりを楽しむ家族づれににぎわい、芦屋川河口付近を含めて芦屋の新しい名所となつてきました。

●問合せ：芦屋点描と題し、芦屋を再発見したいと考えています。芦屋市役所（☎2121）までご連絡は公聴広報課（☎2121）まで。

浜の防潮堤

1月25日以降に衛生総務課（☎2121内線352）へ、できるだけグループでお申込みください。ドブネズミ駆除薬剤（チューモアブロック）も用意しています。

【使用上の注意】

●殺ネ剤は一度に大量に与えても効果がありませんから、必ず数か所に分け、4～5日間連続して与えます。

●殺ネ剤を与える時は、周囲に食物を置かないようにします。

●天井裏でネズミが騒ぐ時は交尾期でも食べませんから、天井裏に薬を置かないでください。

●小さな子供が誤って薬を口にしないよう、手の届かない場所に置いてください。

●死がいは紙に包み、ゴミ袋に入れて、燃えるゴミといっしょに出してください。

医療機関	住所	電話番号
芦屋病院	朝日ヶ丘39-1	☎2156
井崎医院	西光1-16	☎2317
井田内科医院	西光15-3	☎20093
伊藤病院	茶屋9-14	☎3861
瓜藤医院	大原11-5	☎24040
岡内科小児科医院	大原5-13	☎25226
柿沼産婦人科医院	岩園5-18	☎0401
上条医院	大樹1-18	☎1234
北岡医院	高浜7-2-105	☎0787
黒住医院	大樹3-17	☎3414
幸原小児科内科医院	大樹1-23	☎3572
甲陽病院	南宮7-1	☎0338
青藤内科医院	松ノ内3-2	☎0003
重信医院	津知1-25	☎2234
重信医院	西山11-3	☎2480
筋師医院	西蔵11-24	☎0329
鈴木医院	岩園7-26	☎0627
都世子医院	西山2-6	☎2701
富永医院	浜2-17	☎4624
富永外科	公光10-20	☎3823
中村医院	若宮6-7	☎6828
野村医院	精道2-4	☎0468
林産婦人科	伊勢5-10	☎5505
林整形外科医院	松ノ内4-5	☎3333
坂東診療所	高浜7-2-105	☎8880
平岡医院	松ノ内10-18	☎3399
平林医院	打出小樋6-12	☎3880
広野医院	浜9-6	☎3548
福岡外科医院	浜芦屋6-4	☎1363
福岡医院	津知3-12	☎5588
福原医院	打出春日165	☎2169
松葉医院	翠ヶ丘1-5	☎1641
三島内科	翠ヶ丘1-5	☎1641
宮代医院	大原28-11	☎2915
宮本産婦人科医院	精道11-5	☎5511
村田医院	呉川115-23	☎0380
山下医院	松ノ内8-8	☎2782
渡辺病院	川西2-35	☎5124
	船戸6-21	☎5027

健康メモ

脳卒中を防ぐために

寒冷による刺激は中高年者の健康にとって危険なストレスです。高血圧の人が室内から急に寒暖の差の著しい場所へ出る時など、気をつけたいと卒中の発作を起こすおそれがあります。外出時は寒さにさらされないよう保温の工夫が大切です。また寒い夜中のトイレ通いも、寝室にシビンを着用するか、トイレットペーパーを暖かくしたもので拭く。便秘も排便に際して血圧を高くしますので、平素から牛乳や繊維の多い野菜を食べるよう心がけてください。また風呂場と脱衣場との温度差にも気をつける。湯は熱い湯は避け、少しぬるい湯に入るようにします。

この冬を健康ですすむためには健康診断を受けたりして健康管理をすすんで心がけるようにしたいものです。

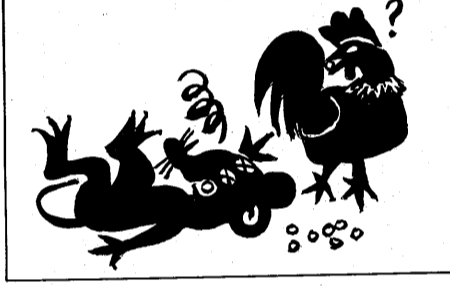

医療従事者の届出

届出義務者：昭和57年12月31日現在、県内に住所があるかまたは就業している各医療従事者

提出先：①医師、歯科医師、薬剤師は住所を所轄する保健所へ。ただし芦屋市医師会所属の医師は医師会経由で。②保健婦、助産婦、看護婦（士）、准看護婦（士）、歯科技工士、歯科衛生士は就業地を管轄する保健所へ。ただし保健婦、助産婦、看護婦（士）、准看護婦（士）は所属の勤務所経由で

提出期限：1月15日（土）

問合せ：芦屋保健所（☎2107）

1月の検診だより

1月5日～2月10日

会場をまちがわないようご注意ください
自家用車でのご来場は遠慮ください

内容	日程	受付時間	対象	備考
ツベルクリ検査	10、2/7	14:00～15:30	3カ月～4歳未満児	母子健康手帳持参
ツベルクリ反応判定・BCG接種	12、2/9	14:00～15:30	BCG接種は、ツベルクリ反応判定が陰性のかた	母子健康手帳持参
1歳6カ月児健康診査	20	13:00～14:00	昭和56年6月16日～7月15日生まれ	母子健康手帳持参
市民検診	22、29	9:30～10:30	16歳以上	胸部レントゲン、血圧測定、検尿
貧血検査	25	9:30～10:30	16歳以上	180円
健康チェックA	(女性)7、2/4 (男性)8、2/5	9:30～10:30	35歳以上。前日の夕食後2時間の尿を持参。朝は絶食・絶食	成人病予防7項目 2,000円
健康チェックB(予約制)	2月分予約受付		35歳以上	ドック式検査10項目、5,000円
胃がん検診(予約制)	6、8、13、17、20、24、27、31、2/3、2/7、2/10	9:00～10:30		900円
子宮がん検診(市内医療機関)	19	医療機関、診療時の午前中	30歳以上の婦人、受診券は保健センターへ	1,000円
乳がん検診(市内医療機関)	随時	医療機関、診療時間内	30歳以上の婦人、直接医療機関へ	300円
母親学級	12、19、2/9	12:45～16:00	妊産婦	母子健康手帳持参 テキスト代 250円
健康相談	22、29	9:30～10:30	希望者	血圧測定、尿検査
献血	21(市役所北側) 22(浜ダイエー前)	10:00～16:00	16歳～64歳	

日直医師 午前9時～午後5時

1月9日(日) 福原医院(外科) 打出春日町164 (阪神打出駅東へすぐ)
15日(土) 井崎医院(内科) 公光町1-16 (芦屋保健所西へすぐ)

1月16日(日) 筋師医院(内科) 岩園町7-26 (いかりスーパー北側)
23日(日) 松葉医院(内科) 翠ヶ丘町1-5 (親玉塚バス停東へすぐ)

1月30日(日) 広野医院(内・外科) 浜芦屋町6-4 (テニスコート前/バス停東へ150m)
2月6日(日) 重信医院(内科) 西山町11-3 (阪急芦屋川北西へすぐ)

■夜間在宅輪番制...夜間(毎日)21:00～翌7:00 ■休日耳鼻科在宅輪番制...休日9:00～12:00

いずれも在宅当番医が待機しています
問合せは消防署(☎22345)まで

会と催し

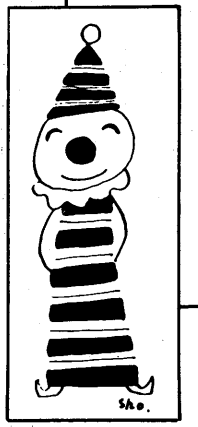

ルナ・ホール(予定)

●大ホール ●9日(日)①9時30分②12時③14時25分:映画「ガンドムフェスティバル」(前売1000円、当日幼・小・中1300円、高校・大学・一般1500円)
●14日(金)18時30分:聖和大学コーラス部第5回定期演奏会(350円)
●15日(土)10時:昭和58年新人を祝う会
●16日(日)10時:県ろうあ者連盟創立10周年記念第9回ろうあ者新年大会・成人の集い
●20日(木)19時:ニューイヤークンサート(一般2500円、高校以下1000円)
●22日(土)13時30分:市立学校青少年の主張大会(無料)
●23日(日)時間未定:親子映画会(有料)
●28日(金)18時30分:高橋竹山津軽三味線演奏会(前売2000円、当日2500円)
●30日(日)14時:ピアノ協奏曲の午後(1000円)
●2月4日(金)15時:第9回声屋解放教育研究会
●6日(日)12時:朝日文化教室ダンスフェスティバル(整理券)
●小ホール ●15日(土)13時:ピアノ発表会(無料)
●16日(日)13時:ピアノ発表会(無料)

ふるさとのおもちゃ展

●期間:1月8日(土)~2月20日(日)
●会場:市民センター別館展示場
●展示品:たこ、絵馬、面等
●出品者:八木一郎氏(清水町在住)

アシヤ・ミニコンサート

●日時:1月21日(金)19時~21時
●会場:市民センター音楽室
●出演:クラリネット 針山憲夫
ピオラ 山村 茂 ピアノ 今村由紀
●費用:2000円(3か月分会費)
●問合せ:市民センター文化事業係(☎4995)

第25回市民囲碁大会

●日時:1月23日(日)10時
●会場:市民センター401室
●費用:1000円(中学生以下500円(昼食代を含む))
●申込み:大会当日9時~10時まで、会場受付
●問合せ:市民センター文化事業係(☎4995)

視聴覚ライブラリー 操作技術講習会

●日時:1月26日(水)①9時30分~12時30分 ②13時30分~16時30分
●会場:市民センター音楽室
●内容:講義と16ミリ映写機実習
●申込み:1月10日(月)から市民センター教育事業係へ、電話(☎4995)または来館のこと

たいへん講習会

●日時:1月29日(土)13時~17時
●会場:市民センター301室
●対象:小学校6年生以下の児童(3年生以下は保護者同伴)
●費用:400円
●申込み:市民センター文化事業係(業平町8-24)へ来館またはハガキで、先着50人

市立芦屋病院 外来初診者のご案内

▶外来初診受付時間一覧表▶

科目	午後	
	前	後
時間	8:30~11:30 (土曜日~11:00)	12:45~14:00
内科	月・火・水・木・金・土	月・火・水・木・金
小児科	月・火・水・木・金・土	月・水・金。木は1か月児検診。第2・4火は3種混合ワクチン
外科	月・火・水・木・金・土	月・火・水・木・金・土
泌尿器科	月・火・水・木・金・土	月・火・水・木・金・土
産婦人科	月・火・水・木・金・土	月・火・水・木・金・土
眼科	月・火・水・木・金	月・火・水・木・金
耳鼻いんこう科	月・火・木・金	月・火・木・金
歯科	火・金	火・金

※お問合せは、市立芦屋病院事務局業務課(☎2156)へ。

燃えないゴミの収集

●1月の収集予定
3日(木) 湖見・菅葉
9日(木) 琴ヶ丘
10日(木) 親玉塚
16日(水) 大原
17日(木) 大東
23日(水) 浜
24日(木) 西蔵

燃えるゴミの収集

●1月の収集予定
12日(水) 大樹・公光
13日(木) 川西・津知・奥池・南町・前田町・清水町
19日(水) 打出・若宮
20日(木) 南宮
26日(水) 三条・浜声屋
27日(木) 東声屋・平田北
●2月の収集予定
2日(水) 高浜・緑

大型ゴミの収集

●おむね、4か月に1回の周期で各町ごとに順次実施しています。午前8時30分までに、決められたステーションへ出し、決められたステーションへ出してください。

市民ハイキング

●日時:1月9日(日)8時30分
●雨天決行
●集合場所:阪急芦屋川駅北広場
●コース:高座の滝・ロックガーデン・雨が峠・六甲最高峰(有馬(解散)13km一般向)
●持ち物:昼食、水筒、雨具、防寒具、4本爪アイゼン
●参加費:200円

高齢者無料職業紹介

●日時:1月21日(金)13時30分~16時
●会場:福祉会館114室
●問合せ:社会福祉協議会事務局(☎7530)

官公署メモ

●第5回阪神文芸祭 作品募集
●内容:俳句、川柳(雑詠)は1人2句以内。短歌(雑詠)は1人1首。未発表作品に限る。
●応募方法:①便せん等を使用し作品の右側に俳句、川柳、短歌の種類を朱書きする。
②作品には、住所、郵便番号、氏名(ふりがな)、電話番号、所属会(住所)を記載のこと。
●参加料:500円(切手の場合は60円切手9枚)
●締切り:1月31日(月)
●送り先:問合せ:〒660尼崎市東難波町5丁目21-8 阪神県民局内(☎06-481-7641)

販売事務訓練生募集

●期間:1月25日(火)~3月28日(月)9時~16時
●会場:県社会福祉センター(神戸市中央区坂口通2丁目1-18)
●内容:パーソナルコンピュータの操作とプログラム、簿記、珠算など、いずれも初心者を対象としたもの。
●対象:おおむね40歳までの婦人
●申込み:西宮公共職業安定所(西宮市青木町2-11 ☎798-71-3721)

県フラワーセンター 神戸花の教室

●日時:1月8日(土)シンビジウム、デンドロビウムの育て方(フラワーセンター副課長 和田修氏)1

ピッコロコンサート

●14日(金)18時:園田女子大学・短期大学劇団卒業公演「らりるれりこん たちつて登場」(前売300円、当日350円) ●15日(土)9時30分②13時、16日(日)10時:第10回兵庫県アンサンブルコンテスト(600円、①400円) ●21日(金)18時30分:カンパニージュダス公演「パラレル5」(前売1000円、当日1200円) ●22日(土)15時30分:甲南大学フォークソングコンサート(400円) ●23日(日)10時:青少年のための演劇講習会(中高校生500円、大学生・一般1000円) ●25日(火)18時30分:第2回アゴナシユ・ジョルジ推薦コンサート(前売1500円、当日1800円) ●26日(水)18時30分:渡辺美佐子の1人芝居(一般2500円、高校生2000円) ●28日(金)18時30分:夙川学院短期大学コーラス部第4回定期演奏会(300円) ●30日(日)14時:甲南大学声楽合唱団第15回Choral Concert(400円)

資源ゴミ集団回収

●資源の再利用と減量化を目的として、資源ゴミ集団回収運動を進めています。自治会、PTAや子ども会などで団体をつくり回収運動にご協力ください。団体登録をされますと報償金をお渡しします。
●登録団体:20回帯ていどの参加で、月1回以上定期的に集団回収を行なう団体
●登録期間:1月10日(月)~28日(金)(日・祝日は除きます)
●申請問合せ:環境衛生課(☎2115) 衛生総務課(☎2121内線352)

第23回 市民かるた大会

日時... 1月9日(日)12時~16時30分
受付11時~12時
会場... 老人福祉会館大広間
対象... 市内在住・在学・在勤のかた
参加費... 200円
問合せ... 市民センター文化事業係(☎4995)

高橋竹山 演奏会

津 軽 三味線

演目
じよんがら、津軽音頭、三味線よされ、津軽山唄、三味線二重奏

1/28 (金) 18:30
前売2,000円、当日2,500円(当日指定)

人形浄瑠璃

楽

日時... 3月10日(木)
昼の部 13時30分
夜の部 18時
入場料... 前売1,500円
当日1,700円

昼の部
義経千本桜
椎の木の段
小金吾討死の段
釣瓶すしやの段

夜の部
御所桜堀川夜討
弁慶上使の段
心中天網島
(天網島時雨炬燵)
紙屋内の段
日高川入相花王
渡し場の段

第50回記念ルナ・ホール名画鑑賞会

早池峰の賦

3/26 (土) ①13:30 ②18:00
入場料 1000円(予定)
岩手県早池峰山麓に住む人々の、素朴で美しい暮らしをとらえつつ、山伏神楽が、村人の山に対する信仰心と共に、今も生き続けている姿を感動的に描いたドキュメンタリー

第2回バレンタインコンサート

やしきたかじん

2/13 (日) 14:00
前売 } 2,300円
当日 }
(全席指定、発売中)