

わたしたち芦屋市民は
自然の風物を楽しみまちを
緑と花でつつみましょう
今月は、都市緑化月間です。
緑は、美観だけでなく安全と健
康をもたらすもの。
街に緑をふやしましょう。



Table with population and area statistics for Asahi City as of September 1, 1983.

気軽に参加して率直なご意見を
地区懇談会を開催

あなたの一言が
まちづくりに参加

住みよいまちづくりを進めてい
くためには、「自分の住むまちは、
自分たちの手によって、住みよいま
ちに…」という地域の人の意
志を欠かすことはできません。
市と、芦屋市広報委員会が共催
する地区懇談会は、まちにある様
々なご意見を、市の将来のまちづ
くりへの貴重なご意見としてお聴
きする場です。

Table with dates and times for neighborhood consultation sessions across various locations.

今年度の地区懇談会は、二十一世
紀を展望するまちづくりについて、
忘れたくないご意見を出してい
ただき、本市のあらゆる部門にわた
って将来を方向づける「新総合計
画」をつくる参考にしたいたいと思
っています。

「これからのまちづくり」をテ
マに、話し合いの柱は、①環境整備
②文化、③福祉、④教育を予定し
ています。その他、日常生活の身
近な問題も含めて、率直で、幅広
いご意見をお待ちします。
ご都合のつく会場へおいでくだ
さい。



「私の名義を無断で使用して借
金され、取りたて人が来て困って
いる」「何十年も借りていた住まい
を、急に立ち退くよう言われた…」
日々の暮らしの中で生じる様々
な問題は、突然、平和な家庭の歯車
を狂わせてしまうことがあります。
生活の中で発生する問題が自分
の力で解決し難く、客観的な助
言や、専門家による正しい解決の

手に負えない悩みは
まず相談窓口へ
平和な家庭に
突然の難題
「私の名義を無断で使用して借金され、取りたて人が来て困っている」「何十年も借りていた住まいを、急に立ち退くよう言われた…」

安易な借金や契約
には必ず落とし穴が
昨年度受け付けた相談は、九百
九十八件。このうち最も多かった
問題は、土地・家屋に関する
ものです。地価高騰や、
借家賃によるトラブルは、
都市部がもつ共通の悩みと
言えるでしょう。また、この
問題は、相続問題にも波及
しています。親を養う意識
が希薄になってきている一
方で、相続権の主張をする
ために起こる問題で、第二
位を占めています。

駅前再開発事業
北地区事業計画案を縦覧
市開発事業部では、国鉄芦屋駅
北地区第一種市街地再開発事業第
二地区（北地区）の事業計画案を
まとめ、十月下旬に同部事務所で
関係権利者へ案の縦覧（公開）を
します。その後、この案に対し提
出された意見書について内容を検
討し、県知事認可をうけて、事業
計画を決定し公布します。

「うまい話の裏には必ず何かあ
る」と言われます。契約を結ぶ前
からでは手遅れで
す。思い切って相談窓口には足を
こんでみて下さい。

市民相談の内容「予約制」
種類 日時 相談の内容 相談員
一般相談 毎日 執務時間中 日常生活上の簡単な
法律的問題、行政への
個人的な苦情、要望等 市職員
家事相談 毎週水曜日
13時～16時 夫婦・親子などの人
間関係や離婚・扶養・
相続等の家庭内の問題 家裁調停委員
法律相談 毎週木曜日
13時～16時 不動産の賃貸借・売
買、金銭貸借、交通事
故の示談など 弁護士
人権相談 毎月
第2火曜日
13時～16時 いやがらせ・差別待
遇など人権に関する悩
み 人権擁護委員
法務局職員

特別行政
相談所開設
行政に対する苦情や
意見・要望などを聞き、
公平・中立な立場で問
題の解決を図り、行政
の改善に役立てる、そ
れが「行政相談」です。
気軽に利用し、明る
い社会づくりに参加
しなす。
日時：十月二十一日（金）午後
一時～四時
会場：市
役所会議室
10月16日、22日
行政相談週間

この新しいビルの、第1棟はホ
テル、第2棟は物品販売・飲食・ク
リニック、健康産業等の商業施設、
第3棟は一、二階が事務所・業務
施設、三階から十二階までに約百

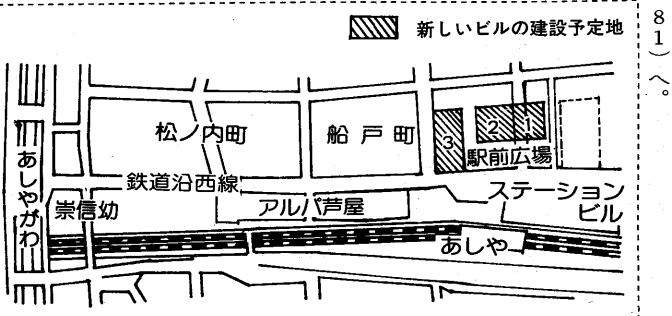

市民相談に関する問合せは、生
活文化課（☎2121内線31）へ。
縦覧図書をご覧ください。
問合せは開発事業部（☎337
81）へ。
二十戸の住宅を造るもので、地元
権利者に権利変換を行い、店舗・
住宅・事務所については一部分譲
する予定です。なお、詳しくは、
縦覧図書をご覧ください。

10月18日は
統計の日
住宅統計調査 を行っています
各種の統計調査は、
国民生活の将来を展望す
るための、基礎資料づくり
を目的としています。調査に
関する秘密は、固く守られます。

気軽に教育相談を
言葉が話するのが遅い…
集中力に欠ける…
学校に行きたがらない…
前もって電話してください。
後日、相談日をお知らせします。
芦屋市教育研究所
(☎)2121内線506

三条の森に眠る 古代祭場

三条岡山遺跡

開発に伴って次から次へと新しい遺跡が発見されている市内山麓部で、今度は古墳時代後期の有力豪族が営んだとみられる立派な祭場が発掘されました。遺跡は市域西端の三条町二三八番地で、過去にも近隣で三か所の埋蔵文化財調査が行われました。調査は、三条岡山遺跡発掘調査団（発掘担当者 大阪経済法科大学教授 村川行弘氏）によって実施されました。



写真① 注目を浴びる子持勾玉

祭祀遺構にみる有力豪族の跡

遺跡は、四・五メートルの間隔をおいて柱を立て、その根元から間にかけて須恵器（すえぎ）の大甕（おおがめ）や高杯（たかづき）の平瓶（へいびい）、土師器（はじき）の壺などを置き、さらに銀装大刀・直刀などを献納したようである。二本の柱は鳥居のような構造も考えられます。

今回、最も注目されることは、つり下げられていたと考えられる子持勾玉（こもちまがたま）が検出（写真①）されたことで、その形態は日本でも最新の部類に属します。鳥形の滑石製の精巧な仕上げとなっており、原形の魚形からかなり退化し、子持勾玉の終えんを考えるうえで、学術的に高い価値を占めています。写真②は、須恵器大甕の出土状態です。直径六十七

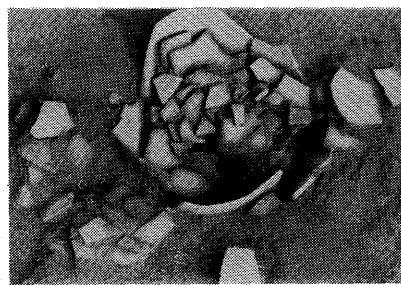

写真② 須恵器大甕

この種の祭祀遺構は、全国的にも類例がなく、芦屋で初めての出土品群とともに、七世紀初頭の有力豪族の司祭権の豪壮さがしのべられます。当時、芦屋に君臨した氏族とは誰か、古代史の謎は深まるばかりです。

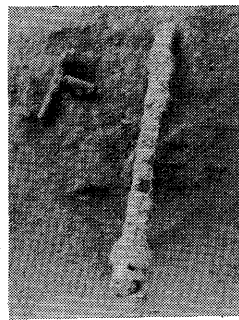

写真③ 銀装の鉄製直刀

「芦屋の水」水質検査結果

採水場	水質項目	芦屋川原水		芦屋川浄水		水道法による浄水の基準
		8月4日	8月4日	8月4日	8月4日	
採天気水	日候	晴	晴	晴	晴	}
	温度	34.0	34.0	34.0	34.0	
アンモニア性窒素	ppm	0.00	0.00	0.00	0.00	10
	ppm	0.001	0.000	0.000	0.000	200
	ppm	0.68	0.36	0.36	0.36	10
	ppm	7.6	7.8	7.8	7.8	10
	ppm	2.2	0.2	0.2	0.2	100
	個/㎖	480	0	0	0	0
	ppm	9.100	0.00	0.00	0.00	0
	ppm	0.000	0.000	0.000	0.000	0
	ppm	0.00	0.00	0.00	0.00	0.3
	ppm	0.05	0.00	0.00	0.00	0.3
鉛	ppm	0.01	0.00	0.00	0.00	1.0
	ppm	0.00	0.00	0.00	0.00	0.1
	ppm	0.00	0.00	0.00	0.00	0.05
	ppm	0.00	0.00	0.00	0.00	0.01
	ppm	0.00	0.00	0.00	0.00	0.05
	ppm	0.44	0.44	0.44	0.44	0.8
	ppm	25.0	24.5	24.5	24.5	300
	ppm	38	59	59	59	500
	ppm	0.000	0.000	0.000	0.000	0.005
	ppm	0.00	0.00	0.00	0.00	0.5
臭気	度	7.5	7.6	7.6	7.6	5.8~8.6
	度	2.5	0.5	0.5	0.5	2
色度	度	1.0	0.1	0.1	0.1	5
	度	1.0	0.1	0.1	0.1	2

体育館

まだ真夏を思わせる九月下旬、市立体育館へ行きました。阪神電車からよく見えるこの体育館は、小学生のころから何度か来たことがあり、だいたいのことなら知っているつもりでしたが、知らない部屋がたくさんあり、とても驚かされました。

ほかを訪れたのは平日の午後でした。たくさん主婦の方々が利用されていました。まず案内されたのが一階にある競技場で、主婦の方々が楽しそうにバドミントンやバレーボール、卓球、体操など、いろいろなスポーツに使われています。競技場に設置されている放送設備は、建てられた当時、阪神一階には、トレーニング室（一

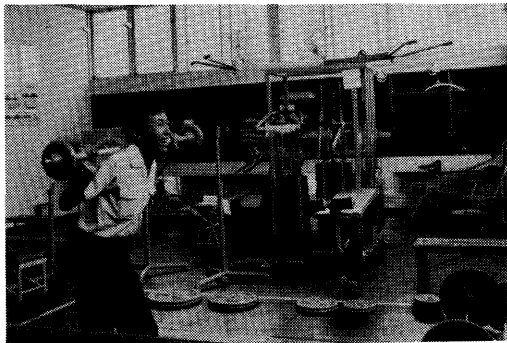

あなたもトレーニングしてみませんか

・②、剣道場、柔道場がありました。トレーニング室は、幼児体操やダンスに利用ができ、言入用卓球台もありました。トレーニング室では、本格的なトレーニング用器具があり、高校生以上の成人の方々が、助け合ってトレーニングされています。剣道場では、若いお母さんたちが体操をされていて、みなさん、体が柔らかかったです。三階には、一周三十分のランニングコースがあり、女性の方々が走られていました。四階には、弓道場があり、射場はステージとして演劇にも使えます。

お志しを生かし、有効に活用させていただきます。市福祉総務課取り扱いです。市立芦屋高校教諭退職記念として、才芳明 市社会福祉協議会取り扱いです。あなたもトレーニングしてみませんか

モ市との学生親善使節

20年の年輪を刻む



モンテペロで歓迎をうける中村君と京極さん

本年は、芦屋市の姉妹都市であるモンテペロ市（アメリカ・カリフォルニア州）と学生親善使節を交換して二十周年にあたります。すでに本紙で紹介したように、今夏、中村憲正君（大学生）と京極美津子さん（高校生）がモンテペロ市を訪問し友好の輪を広げられました。記念のアルバムを見ながら、二人は、生き生きと、次のように語ってくれました。

まず、一番、印象に残ったでき事からお話してください。中村 ぼくが、強く印象に残ったのは、南カリフォルニア大学の大学病院を訪れたときの、学生の勉強に対する意欲です。ぼくは、医学部専攻なので、アメリカの医療システムなどに関心があったのですが、学生が、いつかこのひまも惜しむかのように、猛烈に勉強していました。トイレに行くにも本を離さないんです。これは、ショックでした。

京極 私は、家庭を見やすい機会になりました。上下関係ではなく、家族全員がファーストネームで呼びあい、それぞれの人格を認めあって生活していました。私に対しても、特別扱いするのではなく、何年も一緒に暮らしてきたかのような応待でした。何か、考えさせられたことはありましたか。

中村 日系人の家庭にお世話になったことですね。その娘

さんのジュディさんが、これが読めるかといって、古い、十センチほどの厚さがあるおじいさんの日記を持ってきたんです。「春、たけなわなり」と書き始められたその日記は、日本人収容所でつづられたものでした。モンテペロに来て、あらためて、戦争の悲惨さとともに、アメリカで生活をしてきた日本人の苦闘を思い知らされました。

京極 そういえば、日系人のこの家庭にでも、日本人形がそれとなく飾られていましたね。私はアメリカの人たちは、自分の考えを、はっきりと主張し、若いときから将来の志望を持っていることに学ばされました。小さな子から「お姉ちゃん、将来、どんな仕事をしたいか」と聞かれて、まだほんやりとした未来像しかない私は、反省させられました。

第一回の学生使節であった稲鍵津紀子さんにお会いしましたが、当時のお世話になった家庭と文通を続けておられるそうです。親善友好は長続きしてこそ本物ですね。中村 京極 私たちも先輩に続いていきたいと思えます。芦屋の多くの若者が、この交換親善使節に挑戦して、自分のこの目でアメリカ社会を見てこられることをおすすめします。

八月十一日から九月十四日まで預託（金銭口座）▽社会福祉の取扱い分。市立芦屋高校教諭退職記念として、才芳明 市社会福祉協議会取り扱いです。あなたもトレーニングしてみませんか

善意銀行

八月十一日から九月十四日まで預託（金銭口座）▽社会福祉の取扱い分。市立芦屋高校教諭退職記念として、才芳明 市社会福祉協議会取り扱いです。あなたもトレーニングしてみませんか

下水道管工事のお知らせ

工事期間 10月中旬～ 来年1月末(予定)
工事場所 精道町(右図)
なお、下水道管工事に先立ち、ガス管の移設工事を行います。
市下水道課工事係 ☎2121内線413

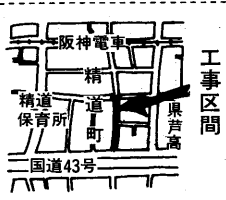

や・さ・し・さ・を・隣・人・に 赤い羽根共同募金

10月1日から「赤い羽根」共同募金運動がはじまっています。各町の協力委員がお宅へうかがいますので、ご協力ください。学校募金、法人募金、職域募金にもご協力をお願いします。



下水処理場の水質試験結果

試験項目	昭和58年8月23日		昭和58年9月5日		活性汚泥法処理による基準
	流入下水	処理水	流入下水	処理水	
気候	はれ	はれ	はれ	はれ	—
水温(℃)	32.0	32.0	30.0	30.0	
水温(℃)	26.4	27.0	25.9	25.5	5.8~8.6
PH	6.4	6.7	7.3	6.8	
S (mg/l)	94	5	129	2	70以下
BOD (mg/l)	203	5.7	256	4.9	
大腸菌群数(コ/㎖)	10万以上	0	10万以上	0	3,000以下
備考	前日 前々日	はれ 是れ 夜雨	前日 前々日	はれ 是れ	

10月 検診だより

10月5日
11月10日

●会場をまちがわないようご注意ください
●自家用車でのご来場はご遠慮ください

保健センター	内容	日程	受付時間	対象	備考
保健センター (☎1586、芦屋警察署北へ100メートル)	ツベルクリン反応検査	11/7	14:00~15:30	3か月~4歳未満児	母子健康手帳持参 予防接種つづり持参
	ツベルクリン反応判定・BCG接種	5、11/9	14:00~15:30	BCG接種は、ツベルクリン反応判定が陰性の方	母子健康手帳持参
	1歳6か月児健康診査	20	13:00~14:00	昭和57年3月16日~57年4月15日生まれ	母子健康手帳持参
	市民検診	15	9:30~10:30	16歳以上	胸部レントゲン 血圧測定、検尿
	貧血検査	25	9:30~10:30	16歳以上	180円
	健康チェックA	(女性)11/4 (男性)11/5	9:30~10:30	35歳以上、前日の夕食後2時間の尿を持参、朝は絶飲・絶食	成人病予防7項目 2,000円
	健康チェックB(予約制)	12月分予約受付		35歳以上	ドック式検査10項目、5,000円
	胃がん検診(予約制)	6、8、13、20、24、27、11/7、11/10	9:00~10:30	35歳以上(ただし、血族にがん患者がある場合は30歳以上)	900円
	子宮がん検診(市内婦人科医)	5、12、19、26 11/2、11/9	医療機関、診療時の午前中	30歳以上の婦人	1,000円
	乳がん検診(市内医療機関)	随時	医療機関、診療時間内	30歳以上の婦人 直接医療機関へ	300円
母親学級	12、19、11/9	12:45~16:00	妊産婦	母子健康手帳持参 テキスト代250円	
健康相談	15、22	9:30~10:30	希望者		
献血	19(市役所北側) 27(浜ダイエー前)	10:00~16:00	16歳~64歳		
県保健所 (☎0707、業平橋東へ100メートル)	3か月児健康診査(股関節脱臼検診併設)	13	13:30~14:30	3か月児から4か月児まで	母子健康手帳持参
	3歳児心の検診	11、18、25、11/1、11/8	9:00~9:30 10:00~10:30	3歳0か月児 指定期日に合わせて受診してください	母子健康手帳持参
	3歳児健康診査	27	13:30~14:30	3歳1か月児	母子健康手帳持参
	乳幼児歯磨き教室	6、11/2	13:00	主として1歳6か月児	母子とも歯ブラシ コップ持参
	乳幼児精神衛生相談(予約制)	11/1	13:30~14:30	乳幼児	母子健康手帳持参
	妊婦健康相談	7、14、21、28、11/4	9:00~10:30	妊婦	母子健康手帳持参
	家族計画相談	6、13、11/2	13:30~14:30	希望者	優生保護、受胎調節の相談
	一般健康相談	7、14、21、28、11/4	9:00~10:30	希望者。車いすのかたは、あらかじめご連絡ください	診察、血圧測定、各種検査、X線撮影、電送心臓検診等
	電送心臓検診	11/4	10:30~11:00		
	精神衛生相談(予約制)	20	9:30~10:30	希望者	ノイローゼ等、専門医による相談
	歯の衛生相談	6、11/2	14:00~14:30	乳幼児、妊婦および一般のかた	
	外科整形相談(予約制)	6、11/2	13:30~14:30	希望者	腰痛、関節痛等、専門医による相談
検便・水質検査	5、12、17、19、24、26、31、11/2	9:00~12:00	希望者	特殊項目水質検査は、第1・第3月曜日のみ	
健康づくりビデオコーナー	2階の待ち合いコーナーに設置。利用時間は毎週金曜日9時~12時。10月の番組は「高血圧と塩、貧血と食事、動脈硬化と食事」				

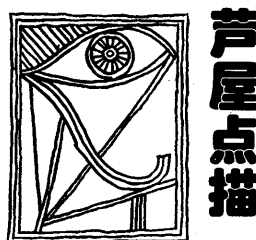

芦屋点描

芦屋川の四季は、それぞれ趣きがあつて、見る人の気持ちをなごませてくれます。その景観によくマッチした市民センターの建物、その中でも内容を語るルナ・ホールは、市内のいろいろな建物の中でも、特に市民の皆さんに親しまれています。ルナ・ホールは、本館と建設時期が異なりますが、設計段階から一体のものとして検討され、その外観はコンクリートの打ち放ち仕上げで柔らかい印象をもたせるとともに、宝塚大劇場や甲子園球場のように「つた」で覆う計画であつたようです。

今では、昭和45年の竣工時に植えられたルナ・ホールの「つた」も、北・西・南の各壁面の、地上からほぼ三分の一程度のところまで達しています。普通なら、すでに外壁全部を覆つていてもいいはずですが、川沿いの水はけがよすぎる土、風当りの強すぎるのが災いしているために成育が「つた」といふところまでです。

この「つた」は、ナツツタといつて、春から秋にかけて濃い緑色の葉も、秋が深まるにつれて美しく紅葉し、六甲あろしが肌さすころには、一枚残さず落葉します。夏、枝のはしに黄緑色の五弁の小さな花が集まつて咲き、のちに丸い実が出来ますが、そのころになりますと、どこからともなく集まつてきた小鳥たちが、実をついばんでいます。

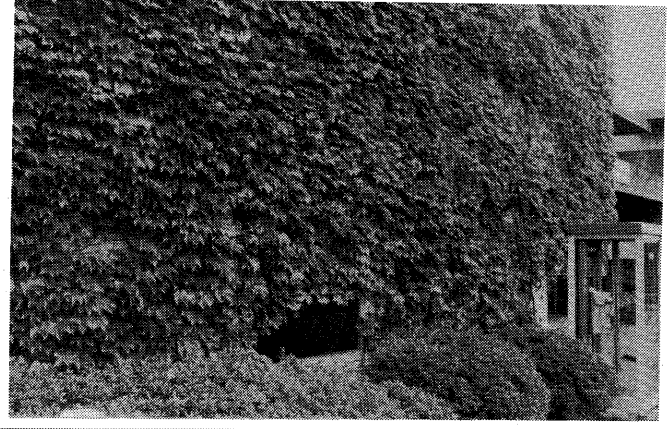

ルナ・ホールの「つた」

小児マヒ(ポリオ) ワクチン

●対象：昭和57年8月1日~58年7月31日生まれの乳幼児と、今までに2回の服用を受けていない48か月までの幼児

●日程(11月実施)・会場
1日(火) 山手幼稚園
8日(火) 岩園幼稚園
15日(火) 宮川幼稚園
22日(火) 潮見幼稚園
29日(火) 保健センター

●受付時間：14時~15時30分
●注意：当日は必ず体温を測り、「芦屋市予防接種票(つら)」にある申込書に記入してください。熱があるとき、下痢または、内臓に悪い症状があるときは、かかりつけの医師か会場の医師にご相談ください。はしか、BCG接種

インフルエンザ 予防接種

●対象：満3歳以上で、保育所・幼稚園、小・中学校の児童・生徒

●日程・会場
11月2日 宮川幼稚園
11月11日 岩園幼稚園
11月18日 山手幼稚園
11月25日 潮見幼稚園
12月2日 保健センター
12月9日 山手幼稚園
12月16日 岩園幼稚園
12月23日 潮見幼稚園
12月30日 保健センター

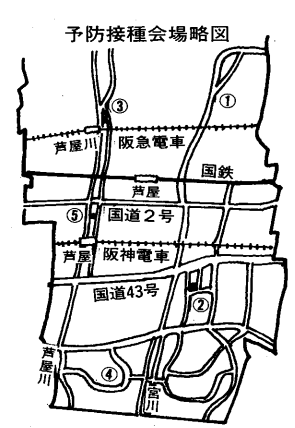
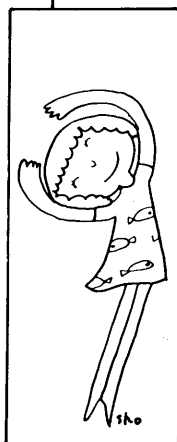

●受付時間：14時~15時30分
●注意：なるべく4週間間隔で、必ず2回受けてください。はしか、BCG接種後1か月、その他の予防接種後2週間を経過していないと受けられません

●問合せ：保健センター(☎1586)。会場である幼稚園への電話は固くお断りします。

市民健康診査日程表

月日	13:30~15:30
10月6日(木)	日本キリスト教団芦屋西教会前(西山町9-14)
10月7日(金)	竹園集会所(竹園町5-6)
10月11日(火)	芦屋浜センター北側(大東町10-3)
10月12日(水)	関西信用金庫打出支店駐車場(打出町1-9)

65歳以上のかたは健康診査の受診を

過去3か月間、内科医にかかったことがない65歳以上のかた(対象者に受診券送付)に対し、老人保健法に基づく健康診査を行います。今年に入つて健康診査を受けていないかたは必ず受診してください。期間：十一月中の午前中
●受診場所：受診券に明示
●問合せ：保健センター(☎1586)

市民健康診査を受けて成人病予防を

しのびよる成人病予防のために、現在でも発生している結核の子防のために、年に一回は、ぜひ、健康診査を受けましょう。

健康大学公開講座

●日時：10月14日(金) 13時30分~15時30分
●会場：市民センター301室
●内容：映画「飲酒と肝障害」
講演「飲酒と健康」
●講師：倉堀知弘氏(芦屋病院院長)
●問合せ：保健センター(☎1586)

健康メモ

秋です。家・車の箱から抜け出そう。都会生活は、とかく箱入り人間になりがちです。家という箱に始まり、バス・電車・エレベーター・ビルと、毎日の生活は、箱から箱へと移動しています。箱の中の運動量は、忙しく働いたつもりでもわずかです。箱から箱へと移動する時だけ体を動かすのでは運動不足です。一日一万歩、少々汗ばむほどに急ぎ足で歩くことが必要です。そのためには、可能な限り小さな箱には入らないで、エレベーターよりも階段を、と決意し、実行することが大切です。車が一番小さな箱、休日は車はやめて、緑の街を家族そろって歩こうではありませんか。

10月は、市・県民税第3期分の納期です。忘れずに、期限内に納めましょう。

愛犬に 狂犬病予防注射を

生後3か月以上の犬は、必ず年1回の登録と2回(春と秋)の狂犬病予防注射を受けるように法律で定められています。

●費用...1,800円(予防注射)2,100円(登録手数料)
●お願い...かみ寮のある犬には口輪を。登録後は、首輪に登録証と注射済票のメダルをつけましょう。
●問合せ...衛生総務課(☎2121内線352)または芦屋保健所(☎0707)

日程表(雨天決行)

10月	10:00~11:30	13:30~15:00
5日(水)	精道小学校東側	打出天神社
6日(木)	山芦屋町12-11 中山宅西側	川西公園
7日(金)	東芦屋公園(神社東)	岩園保育所横
11日(火)	打出浜公園	竹園集会所
12日(水)	松ノ内公園	大東公園
13日(木)	宮塚公園	山手幼稚園前
14日(金)	奥池ハイランドバス停(10:00~10:40) 奥池バス停(10:50~11:30)	芦屋病院 西口バス停
17日(月)	阿保親王塚南側	松浜町1-13

不用ねこを引き取ります

毎月第1水曜日
問合せ
衛生総務課
(☎2121内線352)

日直医師
9:00
17:00

- 10月9日(日) 林 医院(産婦人科) 松ノ内町4-5 (大正橋東を北へ50メートル)
- 10日(月) 松岡医院(内科) 清水町10-6 (兵相甲南支店東へすぐ)
- 16日(日) 柿沼医院(産婦人科) 大槻町1-18 (芦屋保健所東)
- 23日(日) 岡崎医院(内科) 宮塚町26-1 (宮塚郵便局西へすぐ)
- 30日(日) 重信医院(内科) 西蔵町11-24 (海技大学北へすぐ)
- 11月3日(木) 宮宗医院(内・外科) 西芦屋町7-17 (三条八幡神社東南へすぐ)
- 6日(日) 白井医院(小児科) 東芦屋町1-3 (田中千代服飾学園北)

会と催し



ルナ・ホール(予定)

大ホール ●6日(木) 19時
中川和義ピアノリサイタル(前
売指定3000円・自由2000円
(金)18時30分・あしや飯島音楽
教室25周年発表会(15000円)
●8日(土) 18時・9日(日) 13
時・関西バレエ・劇団テアトロパ
●11時・都山流尺八研究会発表会(無
料) ●14日(金) 17時・劇団青い
森・大原町子ども会による創作円
形舞台「走れメロス」(前売大
人800円・子供600円 当日大人10
00円・子供800円) ●15日(土)
18時・第4回フレッシュ曲名曲コン
サート(前売大人12000円・高
校以下800円 当日大人15000円
●16日
(日) 10時・民謡おさらい会(無
料) ●22日(土) 18時・芦屋空手道
協会30周年演奏(無料) ●23日
(日) 14時30分・24日(月) 18時
30分・劇団民芸公演「エレジー」
(前売18000円 当日22000
円) ●26日(水) ①14時②17時30
分・モンテメール3周年記念・菅
原洋一コンサート(整理券) ●28
日(金) 19時・クロスステッチ演
奏会(20000円) ●29日(土)
19時・女人舞楽の夕べ(無料) ●
30日(日) 10時・芦屋民謡協会「民
謡まつり」(無料) ●11月2日(水)
12時・芦屋市民民謡大会(無料)
●3日(木) 14時・G・ハーモニ
ー第9回発表会FESTIVAL
・IN・ASHLEYA(整理券)
●4日(金) 13時・老人福祉大会
(整理券) ●5日(土) 18時・素
人演芸コンクール(無料)
●小ホール ●16日(日) 13時
●第4回甲福亭満我独演会(400円)
●17日(月) 18時30分・音はとも
だち(無料) ●22日(土) 18時・23
日(日) 14時・糸あやつり'83(1
000円) ●28日(金) 13時30分
●シンポジウム「遊芸空間として
の阪神間」(無料) ●29日(土)
14時30分・人形劇「おはな」公演
(無料) ●30日(日) 13時30分
●エレクティンピアノ発表会(無料)

アシヤ・ミニ
コンサート

日時:10月21日(金) 19時
会場:市民センター音楽室
内容:チェンバロ独奏
出演:青木好美
費用:20000円(3か月分)
問合せ:市民センター文化事業
係(☎4995)

じゅもおはなし会

日時:10月26日(水) 15時30分
会場:市民センター図書室
対象:4歳~小学校3年生程度
出演:グループ「メルヘン」
問合せ:市民センター図書室
(☎4995)

第36回市民体育祭

開会式は10月10日(体育の日)
9時から川西運動場で開催します。
【当日参加できる行事】
「ヨット」(雨天中止)
会場:宮川河口
対象:小学校4年~6年
内容:簡単なヨットの講習(着
替え2、3着用意)

芦屋市民マラソン大会

日時:10月23日(日) 小雨決行
コース:芦屋
浜立立てコース(種目:男子)中学生5km
高校生5km、一般7km、壮年(36歳以上)5km
(女子)中学生35歳以下・36歳以上別に各3km
受付:スタート:当日9時~9時45分
参加資格:市
内在住、在勤、在学
スポーツ団体所属のか
た参加料:300円(問
合せ:陸上競技協会
宮城(☎078-441-2372、20時~21時30分)

わかさぎ国体ヨット競技会
リハーサル大会

来年度の奈良県開催の第39回国体体育大会(わか
さぎ国体)のヨット競技は、芦屋浜(浜風町)に
建設中の県立海洋スポーツ研修センター(仮称)



「ゴミはルールを守って
きれいに
ステーションへ」
燃えるゴミの収集
台所ゴミ、紙くずはポリ袋かポ
リバケツに入れ、午前8時30分ま
でに決められたステーションへ。
●8月・水・金曜日 収集地区
国鉄線以北の各町
●木曜日 収集地区:阪急線以北
の各町(奥池町・奥池南町を除
く)
●火曜日 収集地区:阪急線と国
鉄線の間の各町(奥池町・奥池
南町・前田町・清水町)
●水曜日 収集地区:国鉄線と国
道43号線の間の各町(前田町・
清水町を除く)
●金曜日の収集地区:芦屋浜住宅
団地を除く国鉄線以南の各町
地を除く国鉄線以南の各町

燃えないゴミの収集
カン・ビン・陶器のわれ物(三
輪車やテレビより大きい物は大型
ゴミ)等は、午後0時30分までに
ステーションへ。灰は湿らせて
スレションへ。
●火曜日の収集地区:阪急線と国
鉄線の間の各町(奥池町・奥池
南町・前田町・清水町)
●水曜日 収集地区:国鉄線と国
道43号線の間の各町(前田町・
清水町を除く)
●木曜日 収集地区:阪急線以北
の各町(奥池町・奥池南町を除
く)
●金曜日の収集地区:芦屋浜住宅
団地を除く国鉄線以南の各町
団地を除く国鉄線以南の各町

大型ゴミの収集

おおむね、4か月に1回の周期
で各町ごとに順次実施しています。
午前8時30分までに決められ
たステーションへ出しましょう。
●10月の収集予定
5日(水) 業平・上宮川
6日(木) 楠水・前田
12日(水) 打出春日・宮川
13日(木) 打出春日・宮川
19日(水) 六蔵荘・精道
20日(木) 岩園
26日(水) 山芦屋・山手
27日(木) 西山・打出小槌
●11月の収集予定
2日(水) 東山

秋のひと汗運動教室

日時:10月9日(日) 9時
会場:小・中・高校生 高校生
対象:小・中学生、高校生
申込み:当日会場
●親子マラソン(雨天中止)
会場:旧防湖堤ランニングコース
内容:手をつないで1.5kmマラソ
ン(13時30分スタート)
申込み:当日13時10分前から伊勢
幼稚園で
●サイクリング(雨天休館順延)
コース:芦屋浜から武庫川方面
(昼食持参)、約20km
申込み:サイクリング協会加盟
店・輪友会加盟自転車店
なお、問合せは体育館・青年
センター(☎8228)へ。

市民体力テスト

日時:10月25日(火) ①10時
会場:市民センター
内容:家庭でできる簡単な体操
健康・体力相談など
指導:体育館・青少年センター
申込み:当日15分前会場
問合せ:体育館・青少年センタ
ー(☎8228)

にじます釣り大会

平田北町、津知町自治会、五町子ども会が主催
します。日時:11月6日(日) 8時~15時(雨
天決行) 会場:市民セ
ンター前(芦屋川)
費:500円(1人2匹まで
貸竿代含む) 問合せ:
杉本(☎4352)

木曾路・天竜峡バスツアー

日時:11月5日(土)~6日(日) 参加費:
28000円 定員:80人に達し次第締め切ら
す。申込み:芦屋観光協会事務局(経済課商工
観光係内、☎2121内線32)へ

フリーハイキング
ハイキングコースに散乱する空
き缶・ゴミを回収します。参加者
には記念ワッペンを呈呈します。
日時:10月16日(日) 9時30分
(雨天中止)
集合場所:山手幼稚園西側
ロックガーデン 風吹岩
横池 大谷乗越 大谷ゴ
ルフ橋 奥池(7km)
持ち物:登山靴か運動靴、持ち
物はリュック等に入れて背
負ってください。
問合せ:経済課商工観光係(☎
2121内線32)

フリーハイキング

日時:10月17日(月)~11月12
日(土)、平日9時~16時
日曜・祝日9時~17時
会場:芦屋公園
展示品:大菊、盆栽、懸崖菊な
ど。なお、市民コーナーを
設けます。多数の出品を
ご期待ください。
申込み:10月12日(水)までに
経済課農林係(☎2121
1内線32)

菊花展覧会

日時:10月17日(月)~11月12
日(土)、平日9時~16時
日曜・祝日9時~17時
会場:芦屋公園
展示品:大菊、盆栽、懸崖菊な
ど。なお、市民コーナーを
設けます。多数の出品を
ご期待ください。
申込み:10月12日(水)までに
経済課農林係(☎2121
1内線32)

家庭用品修理会

日時と会場:10月14日(金)竹
園集会所横広場、21日(金)
朝日ヶ丘集会所、時間はい
ずれも10時~14時
(雨天のときは中止)
修理品目:洋傘・靴の修理、刃
物の研直、鍋・やかん類の
いかけ修理など
その他:電気器具の無料相談と
修理(関西電力)
問合せ:経済課消費生活係(☎
2121内線32)

初心者トレーニング教室

日時:毎週月・木曜日、13時
15時
会場:体育館トレーニング室
対象:市内在住、在勤、在学(高
校生以上)の健康な方
費用:1か月2500円
申込み:10月26日(水)17時ま
でに、印鑑持参のうえ体育
館・青少年センター(☎82
28)

働くすがた展

テーマ:「働くすがた」
規格:四つ切画用紙(36×52cm)
55歳から65歳までの高齢者向
き求人と求職を受け付けています。

官公署メモ

お祝い電報は早めに
秋は結婚シーズンで、電報申込
番号(☎115番)が混みあいます。
電報は配達日の10日前から受け付
けます。3日前までにつと150円
の割引引きがあります。

高齢者無料職業紹介
日時:10月21日(金) 13時30分
16時
会場:福祉会館14室
問合せ:社会福祉協議会事務局
(☎7530)

高齢者無料職業紹介

日時:10月15日(土) 10時~15時
会場:福祉会館14室
対象:男性60歳、女性55歳以上
の独身のひと
問合せ:社会福祉協議会事務局
(☎7530)

お茶のみ友達相談室

日時:10月15日(土) 10時~15時
会場:福祉会館14室
対象:男性60歳、女性55歳以上
の独身のひと
問合せ:社会福祉協議会事務局
(☎7530)

チャリティバザー用品募集

日時:10月12日(水)10時~15時
受付:福祉会館団体事務局
問合せ:芦屋つづじ共同作業所
(☎1400)、保護課
障害母子福祉係(☎21
21内線34)

金婚夫婦を祝福

祝日:11月16日(水) 10時
12時
会場:市民センター401室
対象:昭和9年に結婚された市
民

芦屋郵便局臨時職員募集

期間:12月中旬~1月上旬
作業内容:「男子」主に郵便物
の配達、「女子」年賀はが
きの区分け
問合せ:芦屋郵便局庶務会計課
(☎3100)へ

芦屋浜住宅団地分譲住宅募集

所在地:芦屋市浜風町
構造:簡易耐火構造2階建タウ
ンハウス(専有土地付き)
規模:3LDK/5DK(建物
専有面積98㎡/112㎡)一部
車庫付き
予定価格:2790万円/33
98万円(公庫融資111
0万円/1180万円)
引渡予定時期:59年3月
申込み:10月8日(土)17時ま
で、県住宅供給公社芦屋
浜現地案内事務所(☎21
210)へ。

老人スポーツ大会
日時:11月6日(日) 10時
雨天のときは11月13日(日)
会場:精道小学校グラウンド
申込み:老人クラブ会員は各地
域クラブ会長、その他は市
保護課老人福祉係(☎2
121内線38)

老人スポーツ大会

資格取得講習会
日時:10月13日(木)・14(金)
いずれも9時~17時
会場:消防本部
受講料:3000円(テキスト
代含む)
申込み:10月11日(火)までに
写真2枚(タテ4cm×ヨコ
3cm)を添えて直接消防本
部予防課(☎2345)へ

防火管理者

模造紙大(共同作品)、立
体作品は受け付けません。
対象:市内在住、在学の小・中
学生(作品の裏に、学校名
学年、組・氏名、住所を記入)
制限:1人1点未発表の作品
申込み:10月31日(月)までに
経済課労政係(☎212
1内線32)へ

フリーハイキング

ハイキングコースに散乱する空
き缶・ゴミを回収します。参加者
には記念ワッペンを呈呈します。
日時:10月16日(日) 9時30分
(雨天中止)
集合場所:山手幼稚園西側
ロックガーデン 風吹岩
横池 大谷乗越 大谷ゴ
ルフ橋 奥池(7km)
持ち物:登山靴か運動靴、持ち
物はリュック等に入れて背
負ってください。
問合せ:経済課商工観光係(☎
2121内線32)

フリーハイキング

ハイキングコースに散乱する空
き缶・ゴミを回収します。参加者
には記念ワッペンを呈呈します。
日時:10月16日(日) 9時30分
(雨天中止)
集合場所:山手幼稚園西側
ロックガーデン 風吹岩
横池 大谷乗越 大谷ゴ
ルフ橋 奥池(7km)
持ち物:登山靴か運動靴、持ち
物はリュック等に入れて背
負ってください。
問合せ:経済課商工観光係(☎
2121内線32)

フリーハイキング

ハイキングコースに散乱する空
き缶・ゴミを回収します。参加者
には記念ワッペンを呈呈します。
日時:10月16日(日) 9時30分
(雨天中止)
集合場所:山手幼稚園西側
ロックガーデン 風吹岩
横池 大谷乗越 大谷ゴ
ルフ橋 奥池(7km)
持ち物:登山靴か運動靴、持ち
物はリュック等に入れて背
負ってください。
問合せ:経済課商工観光係(☎
2121内線32)

フリーハイキング

ハイキングコースに散乱する空
き缶・ゴミを回収します。参加者
には記念ワッペンを呈呈します。
日時:10月16日(日) 9時30分
(雨天中止)
集合場所:山手幼稚園西側
ロックガーデン 風吹岩
横池 大谷乗越 大谷ゴ
ルフ橋 奥池(7km)
持ち物:登山靴か運動靴、持ち
物はリュック等に入れて背
負ってください。
問合せ:経済課商工観光係(☎
2121内線32)

桂枝雀独演会
11月25日(金)
開演 18時30分
前売2000円(当日
2300円)指定

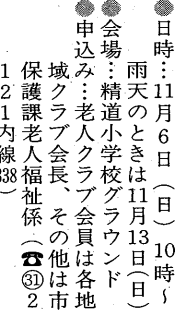

出演 宇野重吉ほか
10月23日(日) 14:30
24日(月) 18:30
前売 1,800円 当日 2,200円
自由席
ルナ・ホール(☎4995)

エレジー —父の夢は舞う—
劇団民芸

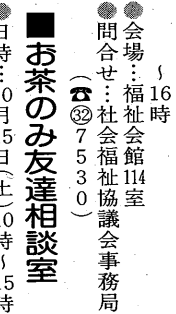

お祝い電報は早めに
秋は結婚シーズンで、電報申込
番号(☎115番)が混みあいます。
電報は配達日の10日前から受け付
けます。3日前までにつと150円
の割引引きがあります。

お祝い電報は早めに
秋は結婚シーズンで、電報申込
番号(☎115番)が混みあいます。
電報は配達日の10日前から受け付
けます。3日前までにつと150円
の割引引きがあります。

お祝い電報は早めに
秋は結婚シーズンで、電報申込
番号(☎115番)が混みあいます。
電報は配達日の10日前から受け付
けます。3日前までにつと150円
の割引引きがあります。

お祝い電報は早めに
秋は結婚シーズンで、電報申込
番号(☎115番)が混みあいます。
電報は配達日の10日前から受け付
けます。3日前までにつと150円
の割引引きがあります。

あしや村
閉村
9月30日で閉村

あしや村
閉村
9月30日で閉村

あしや村
閉村
9月30日で閉村

あしや村
閉村
9月30日で閉村

あしや村
閉村
9月30日で閉村

あしや村
閉村
9月30日で閉村

あしや村
閉村
9月30日で閉村

あしや村
閉村
9月30日で閉村

あしや村
閉村
9月30日で閉村