

—昭和61年2月1日推計人口—			
人口総数	87,301	世帯数	30,810
男	41,376		
女	45,925	面積	17.31km ²

発行 芦屋市役所 (公職広報課) ☎31-2121
芦屋市精道町7番6号 毎月1回1日発行

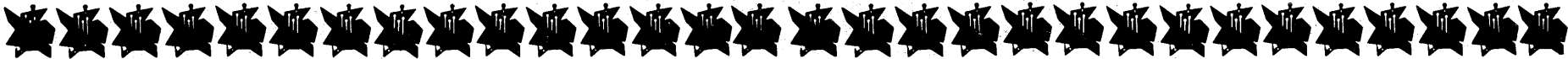

引き続き積極型予算

総額 525億円

国鉄駅前再開発事業 第2地区「ラポルテ」今秋完成

市では、このほど昭和六十一年度予算案をまとめ、市議会に提案します。財政規模は、一般会計・特別会計・企業会計の総額で五百二十五億二千二百万円(対前年度比一五・四パーセント増)と、昨年度に続いて積極型の予算となっています。本年は、新総合計画の初年度にあたり、引き続き「総合的な健康都市づくり」を基本に、国際文化住宅都市・芦屋の一層の充実を図ってまいります。

本年度も「人間尊重の人づくり」と教育文化の向上「健康と暮らしを高める市民生活の充実」「生活環境と都市機能の整備」「財政の健全化と行政の効率化」の四つの柱を中心に施策を進めてまいります。

特徴的な事業としては、「文化ゾーン構想」の具体化として、新図書館の建設に着手します。(仮称)谷崎潤一郎文学記念館の実設計ならびに郷土資料館・美術館

の基本設計にもとりかかりました。芦屋の新しい顔づくりである国鉄駅前再開発事業の第二地区「ラポルテ」が今秋完成し、住宅地区改良事業も一号楼が完成します。さらに教育・福祉・文化事業を積極的に推進します。また行政改革大綱を基本に、事務事業の見直し・組織の適正化・OA化等に取り組みます。

詳しくは、市財政課(☎21-21内線236)へ。

「文化ゾーン構想」を具体化 新図書館の建設に着手します

61年度予算案 まとまる

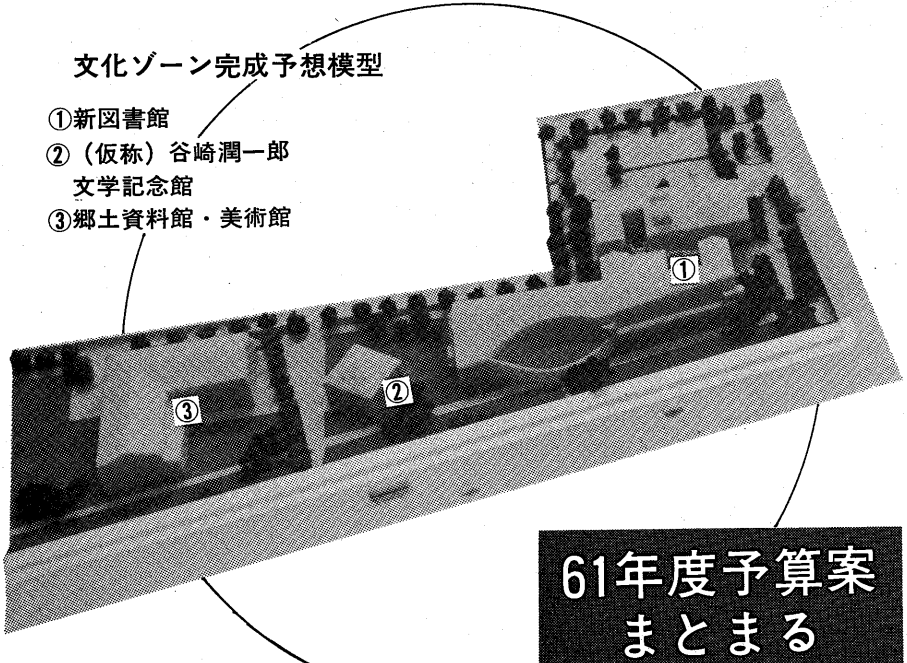

市税の伸び 率 6.9%

市税が、歳入全体の六一・五パーセント(前年度六〇・七パーセント)を占めています。市税の伸び率は、六・九パーセント増を見込んでいますが、厳しい状況にあります。国庫支出金は、再開発事業管理者負担金の事業費の削減により、前年度を一〇・八パーセント下回りました。

歳入を自主財源と依存財源に分けますと、自主財源の構成割合は、七五・一パーセントになり、前年度より一・八パーセント増加しました。

歳出 伸び率は5.1%

歳出を目的別にみますと、土木費・教育費・民生費・総務費・衛生費の順になります。性質別では、義務的経費の人員費・扶助費・公債費が全体の三五・四パーセントとなり、前年度の三六・五パーセントから若干改善されました。投資的経費は、九十五億七百八十三万円の前年度より五・一パーセント増となっています。

経常収支比率は七二・四パーセントと、前年度より二・四パーセント改善することができました。

一般会計歳入・歳出の内訳

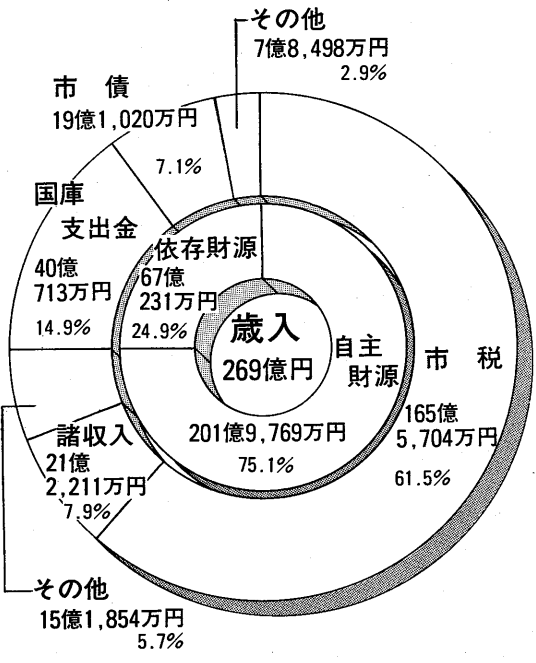

▶各会計別歳入歳出予算表 (単位千円)

会計名	予算額	前年度比較	増減率(%)	
一般会計	26,900,000	1,380,000	5.4	
特別会計	国民健康保険事業	2,879,000	214,000	8.0
	下水道事業	2,164,000	173,000	8.7
	公共用地取得費	600,000	△ 10,000	△ 1.6
	交通災害共済事業	11,200	△ 2,300	△ 17.0
	都市再開発事業	11,530,000	4,750,000	70.1
	老人保健医療事業	3,773,000	528,000	16.3
小計	20,957,200	5,652,700	36.9	
合計	47,857,200	7,032,700	17.2	
企業会計	病院事業	3,062,992	24,383	0.8
	上水道事業	1,591,810	△ 57,577	△ 3.5
	小計	4,654,802	△ 33,194	△ 0.7
総計	52,512,002	6,999,506	15.4	

本年度の主な事業

●新規事業＝▷新図書館の建設 1,202,373千円▷(仮称)谷崎潤一郎文学記念館(基本設計・実施設計) 20,750千円▷郷土資料館・美術館(基本設計) 11,500千円▷富田碎花遺跡の保存 106,000千円▷潮見中学校の増築 196,900千円▷教育工学システムの研究・導入(コンピュータ導入学習等) 2,164千円▷(仮称)サマー・ルナ・カレッジ開設 3,400千円▷阪急芦屋川駅前広場の整備18,000千円▷芦屋公園の整備20,000千円▷緊急地方道路整備事業(歩道の緑化等) 723,200千円▷高齢者世帯のアンケート調査の実施 1,005千円▷痴呆性老人施設の建設(阪神広域行政) 6,200千円▷防災対策の充実(救急復信装置、ファクシミリ) 4,215千円▷漢字住民情報オンラインシステムの構築28,201千円▷世論調査の実施 2,160千円▷市庁舎の増築(実施設計) 40,000千円

●継続事業＝▷国鉄駅前再開発事業11,530,000千円▷住宅地区改良事業 3,731,849千円▷春日・中部土地区画整理事業 152,901千円▷駅西線・中央線街路事業 170,338千円▷芦屋川沿道路照明整備工事30,000千円▷奥山地区上水道施設改良工事 211,336千円▷下水道施設整備(4号幹線等、下水処理場) 629,758千円

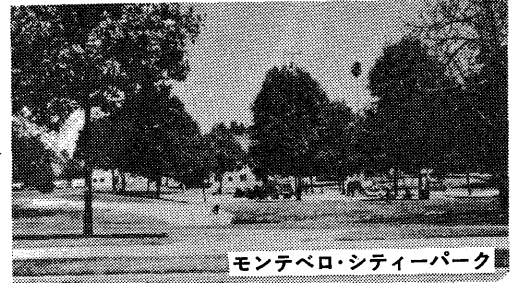
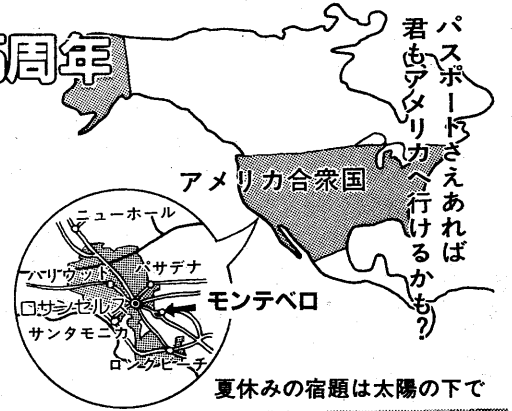

姉妹都市提携25周年

米国モンテペロ市への 派遣親善学生を募集

今年、米国モンテペロ市との姉妹都市提携二十五周年に当たります。この間、両市はさまざまな交流を深めてきました。

学生親善使節の交換も、今回で二十三日目を迎えます。七月下旬から約一カ月間派遣する親善学生を募集します。

●募集人員：二人
●資格：市内に三年以上在住し、満十六歳以上二十歳未満のかた
●費用：本人負担なし。ただし、パスポートは本人で用意すること
●選考試験：第一次試験：三月三十日(日)午後一時三十分から市民センター三〇一室
●申し込み：三月三日(月)から二十二日(土)までに、市生活文化課へ。

ホストファミリーも

モ市からも、二人の学生親善使節が、七月中旬から約一カ月間、本市に滞在します。

市では、約一週間単位でお世話していただける高校生以上の子供のあるご家庭(八家庭)を募集しています。

詳しくは、市生活文化課(☎2121内線331)へ。

外国人で新入学を希望されるかたへ

市内在住の外国人で、お子さんの市立小・中学校への新入学を希望されるかたは、お子さんの外国人登録証明書と印鑑をもって、市教育委員会総務課(☎2121内線502)へおこしください。

私立・国立の小・中学校 就学届は済みましたか

お子さんが、私立・国立の小・中学校へ就学する場合は、事前に市教育委員会へ届け出ることが義務づけられています。

「特別障害者年金」制度 福祉制度を大きく変更

4月からスタート

この四月から、二十歳以上の重度障害者を対象に「特別障害者手当」制度がスタートします。

これに伴い、現在の「福祉手当」制度は三月末で廃止するなど、福祉制度を大きく変更しますのでお知らせします。

この四月から、二十歳以上の重度障害者を対象に「特別障害者手当」制度がスタートします。

①身体障害者手帳二級以上の障害(重度の精神障害を含む)が重複している人
②身体障害者手帳二級以上の障害(重度の精神障害を含む)と、それと異なる三級程度の障害が二つあり、あわせて三つの障害のある人
③肢体または体幹の著しい機能障害のため、日常生活の用が一人でできない人
④内部障害一級で、絶対安静を必要とする人
⑤重度の精神障害で、日常生活の用が全くできない人

この手当は、重度障害のために常時日常生活に特別の介護を必要とする二十歳以上の次のような在宅の障害者に支給します。

教育委員会のお知らせ

保護者のかたは、お子さんの就学する学校の入学許可書と印鑑をもって市教育委員会総務課(☎2121内線503)へおこしください。

市奨学金受給生の募集

経済的な理由で、修学が困難な人を対象に、市奨学金受給生を募集します。

●応募資格：①高等学校、高等専門学校、大学、盲学校、ろう学校および養護学校の高等部に在学し、学校長の推薦がある人、②市内に

「ウチは、あのら、キライやねん」。スナックのママが言ったとき、カウンターのママが「あの人ら、つて？」と問い返しました。おだやかな語調の中にも聞きとがめる気配を感じたのか、ママは、とっさに「ウウン、チョーセンの人」と答えたのです。Kさんは小さく笑って「オレ、韓国人だよ、ママ」。

その後、Kさんが事業のことで相談したい、というので会いました。本筋の話がすむ

あの人キライやねん

分は関係ないんや、と。悲しいことですが、奈良県の山村に生まれ、小学生の時から一家の働き手として頑張ったママは、中学校

「触れたくないほど厳しい差別を受けてきた、今も逃げ回ります。」

今回でこのシリーズは終わります。

神戸新聞編集委員 有井基

総合療育相談

赤ちゃんの発育は、ものすごいスピードで進みます。心身の発達遅れは早期に発見することが大切で、適切な療育が必要です。

お気軽に相談ください。

日時：三月十日(水) 午後一時から

●会場：産屋保健所
●対象：零歳から就学前の乳幼児
●内容：専門家の診断・療育相談
●相談員：豊下幸子氏(尼崎医療生協病院小児科医)、古川和子氏(尼崎医療生協病院心理発達相談員)ほか

●申し込み：三月五日(水)までに電話で市保護課障害・母子福祉係(☎2121内線334)へ

身障者バス運賃 割引証の更新

現在の割引証の有効期限が、三月三十一日で切れます。四月からは新しい割引証が必要になります。

●更新手続き：写真を持参のうえ市保護課障害・母子福祉係(☎2121内線334)へおこしください。

●新しい割引証の有効期限：六十年三月三十一日

●利用できるバス：阪急・阪神バス

介護手当制度は

身体障害者手帳一級または二級および重度精神薄弱者と判定された人で、日常生活で常時介護を必要とする状態にある人の介護者に支給(月額一万円)する制度です。

この制度は従来どおりです。

問い合わせは、市保護課障害・母子福祉係(☎2121内線334)へ

市民相談

種類	日時	相談員
一般相談	毎日執務時間中	市職員
家事相談	毎週水曜日 午後1時～4時	家裁調停委員
法律相談	毎週木曜日 午後1時～4時	弁護士
人権相談	毎月第2・4火曜日 午後1時～4時	人権擁護委員 法務局職員
行政相談	毎月第3火曜日 午後1時～4時	行政相談委員

問い合わせ：市生活文化課(☎2121内線232)

納期

国民年金保険料第4期分

今月が納期月です。忘れずに期限内に納めましょう。

納付には、便利な口座振替のご利用を。

「下水」の水質試験結果

試験項目	1月13日(月)		1月27日(月)		基準
	流入水	処理水	流入水	処理水	
天候	曇り		晴れ		
気温(℃)	9.0		7.5		
水温(℃)	12.2	14.6	12.0	14.7	5.8~8.6
P	7.7	7.4	7.8	7.3	70以下
S	94	7	142	7	20以下
BOD	155	1.8	165	4.8	3,000以下
大腸菌群数(コ/ℓ)	60,000	0	40,000	0	
備考	前日晴れ	前日晴れ	前日晴れ	前日晴れ	

下水処理場(☎21291)



高齢者大学

新しい生き方を学び 一期生百人が巣立つ

昨年十月二日から始まった芦屋川カレッジ(高齢者大学)は、週一回午前・午後の学習を終えて三月十二日に修了式を迎えます。六十歳以上を対象に、百人の受講者を募集したところ、初二日二時間半



企画推進委員会

で定員に達し話題を呼びました。受講者の平均年齢は六十九歳で、最高年齢者は八十七歳の中里はるさんです。毎回の出席人数は八十人を越え、高い出席率となり、熱心な学習風景となっています。学習内容は、市民の皆さんから選ばれた企画推進委員会で検討され、必修コースと三つの選択コース(こころとからだ・ふるさと・

科学)に分れています。(別表参照)受講者の一人は、「長い間家にこもっていました。老後のことを考える思い切った受講し、目を開かれる思いです。四十代、五十代から勉強しておれば」と語っています。最高年齢者の中里はるさんは、八十数年間住みなれた東京を後に三年前に芦屋に転居してきました。大原老人憩の家で、このカレッジのことを聞き、少しでも生きていく糧になればと受講。芦屋の自然や伝説・歴史を知り、これまで何気なく歩いてきた散歩にも新しい発見があり、芦屋を身近に感じるようになったということです。時代に遅れず若い人との交流をねらって開設されたのが科学コース。

ワープロの実技を受け、さっそく購入し、孫にワープロで手紙を書いている「ススんだ」人もいます。修了式を目前に控え、受講者の間で、卒業ではなくさらに学び続けることが模索されています。学習意欲にあふれる一期生に期待します。四月には、新しい受講者を得て第二期がスタートします。問い合わせは、市民センター教育事業係(☎4995)へ。

必修コース

Table with 2 columns: 内容 (Content) and 講師 (Instructor). Rows include: 入学式記念講演, 高齢者問題, 未来学, 人間学, 文学, 時事問題, 修了式記念講演.

選択コース

Table with 3 columns: こころとからだコース(7回), ふるさとコース(7回), 科学コース(7回). Rows include: オリエンテーション, 芦屋の自然, 芦屋の歴史, etc.



講師のユーモラスな話におもわず笑いが誘われる

私も一言 体系的な講義で理解が一層深まる 入学式、それは遠い昔の青春時代の思い出。ちよつとばかりセンチになる。半年間の短期講座であるが、若者に負けない意気盛んな顔、顔、顔の集まり。高齢化社会をどのように生きてゆくべきか、体系的に講義を聞くことができ、一層の理解ができた。欲をいえばキリがないが、全過程を修了しても、このあと、ミニ文学部あるいはミニ理工学部といったカリキュ

ラムができれば学ぶことに意欲的な私たちの励みにつながる。学んだことを少しでも役に立てたい 久しく勉強に遠ざかっていた私には、すべてが新しく、いっぱい吸収しようとしたが、なかなか難しいものでした。でも、回を重ねることに少しずつ頭に残ってきました。これから歩んでいく高齢化社会を、美しく生きるといふことは容易ではありませんが、このカレッジで学んだことが少しでも役に立てば幸いです。朝、寒風の中、公民館に集まり、真剣に学んでおられるかたがたの顔のお若いこと。人間一生が勉強だと思えます。



募集

消費生活モニター 毎月1回の物価調査の報告、アンケート調査協力、衣・食・住に関するご意見などをうかがいます。資格：市内在住1年以上で、4月から来年3月までの1年間活動できる婦人。過去に当市の消費生活モニター経験のない人。募集人員：10人。謝礼：1ヵ月2000円。申し込み：3月20日(木)までに、はがきに住所、氏名、年齢、電話番号、主に買い物をする市場・スーパー等の名、家族構成(子供さんは学年または年齢を記入)、経済課消費生活農林係(精道町7-6 ☎2121内線325)へ。

ごあんない

読書サロン 日時：3月14日(金) 14時~16時 会場：市民センター講義室 対象：成人50人(託児あり) テーマ：美容と健康のための読書 講師：正木 肇氏(和歌山県立図書館司書) 申し込み：はがきまたは来館で、公民館図書室(業平町8-24 ☎4995)へ。 『隣国を知る会』発足記念講演会 日時：3月13日(木) 14時~16時 会場：市民センター音楽室 内容：朝鮮舞踊(市内定時制高校生)・記念講演「日本と朝鮮半島の文化をめぐって」 講師：鄭早苗(桃山学院大学講師) 問い合わせ：市民センター教育事業係(☎4995)。

たのしい折り紙教室 日時：3月5日(水) 10時~12時 会場：図書館集会所 対象：成人 内容：チューリップ・たとうほか 持ち物：折り紙、色紙、はさみ、筆記具、のり等 講師：鷹岡満寿子さん、段谷貞子さん 問い合わせ：図書館(☎2301)。

あしや米まつり 日時：3月23日(日) 10時~15時(雨天決行) 会場：宮塚公園 内容：もちつき、ぼん菓子、綿菓子、チャリティーコーナーなど。 老人囲碁・将棋大会 日時：3月15日(土) (囲碁) 3月21日(金) いずれも10時~ 会場：老人福祉会館大広間 対象：市内の60歳以上のかた 定員：各50人 申し込み：社会福祉協議会(☎7530)へ、当日の申し込みは受け付けません。

市民のひろば

▷原稿は400字以内。住所、氏名、電話番号を書いて市公聴広報課へ。
▷紙面の都合で掲載できないとき、また、添削する場合もあります。

夜間の防犯に心がけよう

茶屋之町 長谷妙子

私は商家の主婦で、月末には必ず主人や息子と、車で請求書配りをしております。市内を走っていると晩秋から冬にかけて、特に夜更けの早いときなど、「これは危険だなあ」と思われるところがしばしばあります。阪急電車沿線以北、阪神電車沿線以南、邸宅の広い庭の並んでいる地域などです。

もう嫁ぎました娘がOLのころ人通りもある商店街の一隅で、突如後ろから若い男性に首を締められバックを取られかけたことがありますが、幸い、大事に至りませんでした。そのときから110番プザーを体から離さないよう心がけました。



コミスク活動を通じて地域交流の輪を広げよう

コミスクに
参加するには

コミュニティ・スクール(コミスク)は、文化・スポーツ活動を通じて地域の交流を深めています。

●個人で参加したいとき
希望する活動のグループがあれば、いつからでも参加することができます。居住するコミスクに、希望するグループがないときは、できるだけ新しくグループを作り、コミスクに登録することに努めて

ください。また、子供をグループに参加させるときは、親もそのグループやコミスクの行事に参加して、地域交流の輪を広げてください。

●グループで参加したいとき
メンバーを十人ぐらい集めてください。グループ独自の活動だけでなく、コミスクの全体活動(運動会・盆おどり・競技大会・講演会など)にも協力をしていただきます。また同じ種目のグループがすでにあるときは、そのグループに加入してください。

詳しくは、市民センター教育事業係(☎4995)へ。

歴史

フォト散歩 ⑫

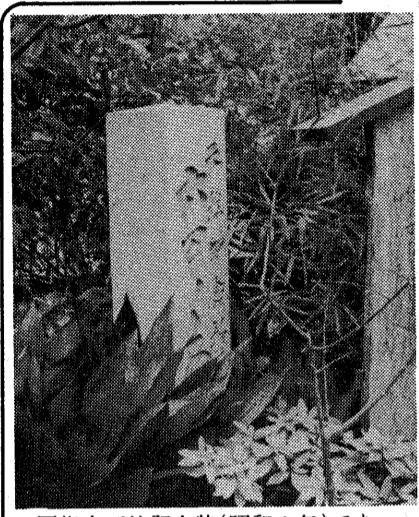

国指定天然記念物(昭和9年)であった六甲くろがねの碑(八幡神社)

また、次男が中学校に通っていたころ、先生とPTAで、校区内の危険場所、人通りの多い少ない、防犯灯の設置有無などを見て回ったことがあります。防犯灯があっても器具が古くこわれかけたもの、蛍光灯が古く明るさに欠ける所などチェックし、学校に報告しました。

先日、商用で主人と二人で、須磨区の山手の方へ出かけました。夜八時くらいでしたが、会社帰りの男性のかたが、バスから降りて持参の懐中電灯を照らしながら歩かれたのを見かけ、これも自己防衛の方法の一つだと強く思いました。

今一度、わが町、夜の声を多くの人たちの目と足で確かめてはいかがでしょうか。

- 市民センター 青鞥からナイロビまで ● 講師：片岡陽子氏(立命館大学講師) ● 会場：市民センター ● 対象：市内の小学生、中学生、高校生 ● 入会金：千円 ● 会費：月千五百円 ● 申し込み：練習日会場で ● 問い合わせ：加藤(☎5655)
- 幼児教育勉強会公開セミナー ● 日時：三月十四日(金)午前九時四十五分 ● 会場：市民センター ● テーマ：上手なテレビの見せ方 ● 講師：佐藤真子氏(神戸大学講師) ● 会費：二百円 ● 問い合わせ：小山(☎2601)。託児あり。
- 女性問題講演会 ● 日時：三月六日(木)午前十時

名称	練習日	会場	対象	会費	問い合わせ
パールクラブ	水曜日 13時	体育館	50歳未満	月500円	松雪 ②4830
ばらクラブ	金曜日 13時	体育館	年齢は問いません	月700円	沖中 ②7398
B・Hクラブ	金曜日 10時	体育館	50歳未満	月500円	北川 ②1949
水仙会	水曜日 10時	体育館	年齢は問いません	月600円	由利 ②5347
岩園グループ	水曜日 14時30分	岩園	35歳以上60歳未満	月800円	久米 ②2968
打出グループ	火曜日 14時	打出	年齢は問いません	月1000円	中野(夜間) ②0539
朝日ヶ丘幼稚園	朝日ヶ丘	幼稚園	50歳未満	月500円	今池 ②0847

- 市民ハイキング ● 日時：三月九日(日) 午前七時二十五分(雨天のときは十六日) ● 集合場所：国鉄芦屋駅改札前 ● 行き先：比良、堂満岳、十三キロメートル健脚向き ● 会費：千九百円 ● 持ち物：昼食、水筒、雨具、防寒具、四本爪アイゼン ● 問い合わせ：大山(☎1923、夜間のみ)
- 婦人健康体操会 ● 日時：会場等 ● 左表のとおり ● 費用：会費の外に傷害保険料あり ● 申し込み：三月末日までに練習日会場で。なお、体育館・青少年センターの剣道場は、チャコットのバレーシューズのみ使用可 ● ヘルシードダンス教室 ● 日時：毎週火曜日午前十時 ● 会場：浜風集会所 ● 対象：主婦 ● 内容：シェイプアップ、健康維持 ● 会費：月二千五百円 ● 問い合わせ：友田(☎5268)
- 芦屋ラグビースクール ● 日時：毎週日曜日(月四回) ● 会場：芦屋中央公園芝生広場ほか ● 対象：市内在住、在学、在園の幼(年長)・小・中学生 ● 会費：月五百円 ● 受付：四月六日(日)、十三日(日)の両日とも午後四時までに、子供同伴で体育館・青少年センターへ。印鑑持参のこと。 ● 連絡先：笹木(☎3461)

手のひらの秋

手のひらを水につけた
手のひらを風にあてた
手のひらが秋色にかわった

朝日ヶ丘小学校6年 寺尾尚美

お知らせ

- テニスコート使用抽選会 ● テニスコートの土曜日、日曜日祝日の申し込みは、翌月分を、毎月第2火曜日午前9時から抽選で行っています。使用は月1回のみです。抽選日は4月分：3月11日(火)、5月分：4月8日(火)、6月分：5月13日(火)です。
- 問い合わせ：体育館・青少年センター総務係(☎8228)
- 視聴覚教育ライブラリー ● 61年度利用団体の登録 ● 16ミリ映写機・フィルムなどの教材を使って、幅広い活動を進めませんか。登録には、ライブラリーの操作技術講習を受講した技術者が必要です。
- 登録申し込み：3月17日(月)から市民センター教育事業係(☎4995)へ
- 視聴覚教育ライブラリー ● 操作技術講習会 ● 日時：3月26日(水) ①13時30分 ②16時30分、③18時 ④21時 ● 会場：市民センター音楽室 ● 内容：講義と16ミリ映写機実習 ● 申し込み：3月17日(月)から市民センター教育事業係(☎4995)へ
- 救急講習会 ● 市消防本部では、昨年に引き続き、各事業所、団体、グループ等を対象に救急講習会の申し込みを受け付けています。講習費用は無料で、希望日時を調整し、救急隊が指導に行きます。
- 問い合わせ：消防本部警防課 急係(☎2345)
- 高齢者に身分証明書を発行 ● 対象：市内在住の65歳以上のかた ● 特典：県立美術館・博物館などの公共施設や映画館の入場料割引など ● 申し込み：写真(縦3cm、横2.5cm)、健康保険証等本人を証明するもの、印鑑を持って高年福祉課(☎2121内線38)へ
- 老人体操学級 ● 期間：4月4日(金)から来年度3月までの毎週金曜日 ● 時間：10時～11時30分 ● 対象：市内の60歳以上で初めて受講のかた ● 定員：60人(先着順) ● 申し込み：3月19日(水) 10時から、本人が印鑑持参で社会福祉協議会(業平町8-5 ☎7530)へ
- 高齢者夫婦アンケート ● 高齢者夫婦世帯(ご夫婦とも大正11年以前にお生まれで、ご夫婦だけでお住まいのかた)を対象に3月15日現在でアンケートを実施します。今後の高齢化の在宅福祉対策の資料にします。各町担当の福祉委員(民生委員)が該当世帯へお伺いしますので、よろしくご協力をお願いします。
- 問い合わせ：社会福祉協議会(☎7530)
- 高齢者無料職業紹介 ● 日時：3月14日(金) 13時30分～16時 ● 会場：福祉会館114室 ● 問い合わせ：社会福祉協議会(☎7530)

官公署

行方不明者相談所開設 ● 日時：3月19日(水) ①22日(土) 9時～16時30分 ● 会場：県警察本部東庁舎(神戸市中央区下山手通5-4-1) ● 注意：行方不明者の人相や当時の服装、体の特徴など、詳しく知っているかたが来場のこと ● 問い合わせ：県警察本部鑑識課(☎078-341-7441内線3355)

寄付 (敬称略)

福祉総務課取り扱い分
【社会福祉のために】▽20万円、大阪ガス(株)阪神支社
▽40万円、白尾花子 ▽1万円、滝本雄士 【交通遺児のために】▽1万円、匿名 ▽1万円、滝本雄士
社会福祉協議会取り扱い分
▽1万円、滝本雄士 ▽1万円、向井章雄 ▽30万円、白尾花子 ▽5万1180円
芦屋保健協力会家庭部会・芦屋保健所管内いずみ会

保健衛生

衛生総務課
精道町5-11 ☎2121
保健センター
公光町5-10 ☎1586
県保健所
公光町1-23 ☎0707
芦屋市医師会
公光町5-21 ☎2000



外見は正
常なのに、
視力の出な
い病気を古
来「そこひ」と呼んでいます。
○白内障(白そこひ)
白内障は、カメラに例え
るとレンズに相当する水晶
体が白く濁ってくる病気で、
一般に年齢とともに徐々に
進行して、最後は失明する
ことも、まれではありません。
老人性白内障・糖尿病性
白内障等があり、高齢の人に
とって、避けて通ることのでき
ない病気の一つでしょう。
根本的な治療法は手術ですが、
進行をある程度抑える薬も開発
されています。

そこひ



○緑内障(青そこひ)
前房(角膜と虹彩(こうさい)
の間の空間)を流れる房水の圧
力が上昇する病気で、①隅角閉
鎖型緑内障、②隅角開放型緑内
障に大別されます。①は激しい
頭痛・吐き気・
急激な視力の
低下等の急性
な症状があり
早急に適切な
処置が必要で
す。②は視野
が狭まる等慢
性な経過をたどります。いずれ
も失明につながる怖い病気です。
視力に不安を感じたら、「年
のせいだ」等と軽く考えず、眼
科専門医に相談してください。
芦屋市医師会

検診だより

●会場をまちがわ
ないように
●車でのご来場は
ご遠慮ください

3月1日
4月5日

保健センター (国道2号線業平橋南へ150メートル)

内容	日程	時間	対象・経費等
ツベルクリン反応検査	3	14:00~15:30	3カ月~4歳未満児。母子健康手帳・予防接種つづり持参
ツ反判定・BCG接種	5		
三種混合・はしか	日程等は、委託医療機関に直接お問い合わせください		委託医療機関で個別接種。無料
1歳6カ月児健康診査	20	13:00~14:00	S59.8.16~9.15生まれ 母子健康手帳持参
市民検診	15	9:30~10:30	16歳以上。胸部レントゲン、血圧測定、検尿
貧血検査	25	9:30~10:30	16歳以上。180円
健康チェックA	毎月第1金曜日	9:30~10:30	35歳以上。前日の夕食後2時間の尿持参。朝は絶飲絶食。成人病予防7項目 2,000円
健康チェックB(予約制)	4.5月分予約受付中		35歳以上。人間ドック式検査10項目 5,000円
胃ガン検診(予約制)	3.6.8.13.17.20.24.27.31.4/3	9:00~10:30	35歳以上。1,000円
母学級	12.19.26	12:45~16:00	妊産婦。母子健康手帳持参 250円
健康相談	15.22	9:30~10:30	
献血	14(市役所北側) 22(浜ダイエー前)	10:00~16:00	16歳~64歳
子宮ガン・乳ガン検診	随時	医療機関で、診療時間内の午前中	30歳以上の婦人。子宮ガン 1,000円、乳ガン 300円

県保健所 (国道2号線業平橋東へ150メートル)

内容	日程	時間	対象・経費等
4カ月児健康診査(股関節脱臼検診併設)	13 27	13:00~14:30	S60.11.1~11.15生まれ 母子健康手帳持参 S60.11.16~11.30生まれ 持参
3歳児心の検診	4.11.18.25.4/1	9:00~9:30 10:00~10:30	3歳0カ月児。母子健康手帳持参
3歳児健康診査	6	13:00~14:30	3歳1カ月児~4歳未満児。母子健康手帳持参
乳幼児歯磨き教室	26.4/2	13:00	1歳6カ月児(1~2歳も可) 歯ブラシ、コップ持参
乳幼児精神衛生相談(予約制)	4.4/1	13:00~14:30	乳幼児。母子健康手帳持参
妊婦健康相談	7.14.28.4/4	9:00~10:30	妊婦。母子健康手帳持参
一般健康相談	7.14.28.4/4	9:00~10:30	診察、血圧測定、X線撮影、各種検査。(有料) 車いすのかたは、事前に連絡ください
電送心臓検診		10:30~11:00	
精神衛生相談(予約制)	20	9:30~10:30	ノイローゼ等、専門医による相談
歯の衛生相談	26.4/2	14:00~14:30	乳幼児、妊婦、一般のかた
検便・水質検査	毎週月・火・水曜日	9:00~12:00	有料。特殊項目水質検査は、第1・第3月曜日

犬を飼うなら

▽犬は、つなぐか囲いの中で飼いましょう。
▽犬の運動・散歩時には、放さないようにし、必ずふんの始末をしましょう。
▽犬や犬小屋は、いつもきれいにしておきましょう。
▽子犬のほしくないときは、避妊手術を受けましょう。
▽飼えなくなったときは、保健所で引き取ります。
●苦情受け付け：芦屋保健衛生課

他人に迷惑かけないように

●苦情受け付け：芦屋保健衛生課

在宅栄養士を募集

芦屋保健所では、赤ちゃんの検査の手伝い、肥満児・成人病の栄養相談などの地域活動に参加していただける、ボランティアの心をもちのかたを募っています。
在宅栄養士会に入ってください。
例会(毎週水曜日の午前中に実施)に参加し、研修をしながら地域の健康増進のための事業のお手伝い

ねたきりの人の家庭介護教室

日程 定員 内容
3月4日(火) 40人 講演…田中治美氏(尼崎地区地域看護の会理事・訪問看護指導員)
3月11日(火) 20人 実習。「からだの清潔を保つために」(口と歯、清拭、洗髪) 指導…保健婦
3月18日(火) 20人 実習。「床ずれの予防と手当」「しもの世話」 指導…保健婦。「肩ほぐし体操」 指導…高橋多恵子氏(芦屋市体育指導員)

薬剤散布機を貸し出します

害虫の繁殖は、暖かくなるに従って活発になります。市では、害虫の駆除用に次の機械を貸し出しています。
●毛虫駆除用：電動式噴霧機(トリトリタンク、十メートルホース付き)、肩掛け式手押し噴霧機
●蚊・はえ・ゴキブリ駆除用：電動式ジェット噴霧機、肩掛け式手押し噴霧機、肩掛け式手押し噴霧機
●申し込み：衛生総務課管理係

毎月第1水曜日は不用猫の引取り

日時：三月五日(水) 午前九時二十分~九時五十分
場所：衛生総務課
対象：いらなくなった飼い猫、所有者の判明しない拾得猫
●費用：一匹三千円(県の収入証紙を購入のこと)ただし、生後六カ月以内、体重二・五キログラム以下と拾得猫は無料
●問い合わせ：衛生総務課管理係

まず かかりつけの医師へ

日曜・祝日当番医

- 3月2日(日) 宮本医院(産婦人科) 呉川町15-23 (「呉川町」バス停南へ100メートル)
- 9日(日) 北岡医院(内・小児科) 大槻町3-17 (本通り商店街中ほど)
- 16日(日) 山田医院(内科) 南宮町11-16 (精道中学校西へすぐ)
- 21日(金) 富永医院(外科) 若宮町6-7 (阪神打出駅南西へ150メートル)
- 23日(日) 甲陽医院(産婦・内科) 松ノ内町3-2 (国鉄芦屋駅西へ200メートル)
- 30日(日) 平岡医院(産婦・小児科) 打出小槌町6-12 (阪神打出駅北へ100メートル)
- 4月6日(日) 福田医院(内科) 大原町18-16 (コープあしや北東へ200メートル)

夜間在宅輪番 夜間(毎日)21時~翌7時
休日耳鼻科在宅輪番 9時~12時
どちらも在宅当番医が待機しています。問い合わせは、消防本部(☎2345)まで。

ごみはルールを守って近くのステーションへ

曜日	収集する町名
日	奥山、山手、山芦屋、東芦屋
月	奥山、三条
火	奥池、奥池南、翠ヶ丘、親王塚、大原、船戸、松ノ内、月若、西芦屋、三条南、前田、清水
水	楠、上宮川、業平、春日、打出小槌、宮塚、茶屋、大槻、公光、川西、津知、打出、若宮、宮川、精道、平田北
木	六麓荘、朝日ヶ丘、岩園、東山、南宮、竹園、浜芦屋、大東浜、西蔵、呉川、伊勢、松浜、平田
金	

曜日	収集する町名
日	東山14~30街区
月	若宮
火	翠ヶ丘1~15街区
水	翠ヶ丘16~23街区
木	親王塚
金	東芦屋
土	津知・平田北
日	松浜
月	高浜1~4街区
火	高浜5~9街区
水	若葉1~4街区・緑
木	若葉5~7街区
金	若葉8~13街区
土	若葉14~18街区
日	南宮1~13街区
月	茶屋
火	西蔵
水	大東1~14街区
木	大東15~28街区
金	大原1~13街区
土	大原14~18街区
日	浜風・潮見
月	南宮14~18街区
火	南宮19~23街区
水	南宮24~28街区
木	南宮29~33街区
金	南宮34~38街区
土	南宮39~43街区
日	南宮44~48街区
月	南宮49~53街区
火	南宮54~58街区
水	南宮59~63街区
木	南宮64~68街区
金	南宮69~73街区
土	南宮74~78街区
日	南宮79~83街区
月	南宮84~88街区
火	南宮89~93街区
水	南宮94~98街区
木	南宮99~103街区
金	南宮104~108街区
土	南宮109~113街区
日	南宮114~118街区
月	南宮119~123街区
火	南宮124~128街区
水	南宮129~133街区
木	南宮134~138街区
金	南宮139~143街区
土	南宮144~148街区
日	南宮149~153街区
月	南宮154~158街区
火	南宮159~163街区
水	南宮164~168街区
木	南宮169~173街区
金	南宮174~178街区
土	南宮179~183街区
日	南宮184~188街区
月	南宮189~193街区
火	南宮194~198街区
水	南宮199~203街区
木	南宮204~208街区
金	南宮209~213街区
土	南宮214~218街区
日	南宮219~223街区
月	南宮224~228街区
火	南宮229~233街区
水	南宮234~238街区
木	南宮239~243街区
金	南宮244~248街区
土	南宮249~253街区
日	南宮254~258街区
月	南宮259~263街区
火	南宮264~268街区
水	南宮269~273街区
木	南宮274~278街区
金	南宮279~283街区
土	南宮284~288街区
日	南宮289~293街区
月	南宮294~298街区
火	南宮299~303街区
水	南宮304~308街区
木	南宮309~313街区
金	南宮314~318街区
土	南宮319~323街区
日	南宮324~328街区
月	南宮329~333街区
火	南宮334~338街区
水	南宮339~343街区
木	南宮344~348街区
金	南宮349~353街区
土	南宮354~358街区
日	南宮359~363街区
月	南宮364~368街区
火	南宮369~373街区
水	南宮374~378街区
木	南宮379~383街区
金	南宮384~388街区
土	南宮389~393街区
日	南宮394~398街区
月	南宮399~403街区
火	南宮404~408街区
水	南宮409~413街区
木	南宮414~418街区
金	南宮419~423街区
土	南宮424~428街区
日	南宮429~433街区
月	南宮434~438街区
火	南宮439~443街区
水	南宮444~448街区
木	南宮449~453街区
金	南宮454~458街区
土	南宮459~463街区
日	南宮464~468街区
月	南宮469~473街区
火	南宮474~478街区
水	南宮479~483街区
木	南宮484~488街区
金	南宮489~493街区
土	南宮494~498街区
日	南宮499~503街区
月	南宮504~508街区
火	南宮509~513街区
水	南宮514~518街区
木	南宮519~523街区
金	南宮524~528街区
土	南宮529~533街区
日	南宮534~538街区
月	南宮539~543街区
火	南宮544~548街区
水	南宮549~553街区
木	南宮554~558街区
金	南宮559~563街区
土	南宮564~568街区
日	南宮569~573街区
月	南宮574~578街区
火	南宮579~583街区
水	南宮584~588街区
木	南宮589~593街区
金	南宮594~598街区
土	南宮599~603街区
日	南宮604~608街区
月	南宮609~613街区
火	南宮614~618街区
水	南宮619~623街区
木	南宮624~628街区
金	南宮629~633街区
土	南宮634~638街区
日	南宮639~643街区
月	南宮644~648街区
火	南宮649~653街区
水	南宮654~658街区
木	南宮659~663街区
金	南宮664~668街区
土	南宮669~673街区
日	南宮674~678街区
月	南宮679~683街区
火	南宮684~688街区
水	南宮689~693街区
木	南宮694~698街区
金	南宮699~703街区
土	南宮704~708街区
日	南宮709~713街区
月	南宮714~718街区
火	南宮719~723街区
水	南宮724~728街区
木	南宮729~733街区
金	南宮734~738街区
土	南宮739~743街区
日	南宮744~748街区
月	南宮749~753街区
火	南宮754~758街区
水	南宮759~763街区
木	南宮764~768街区
金	南宮769~773街区
土	南宮774~778街区
日	南宮779~783街区
月	南宮784~788街区
火	南宮789~793街区
水	南宮794~798街区
木	南宮799~803街区
金	南宮804~808街区
土	南宮809~813街区
日	南宮814~818街区
月	南宮819~823街区
火	南宮824~828街区
水	南宮829~833街区
木	南宮834~838街区
金	南宮839~843街区
土	南宮844~848街区
日	南宮849~853街区
月	南宮854~858街区
火	南宮859~863街区
水	南宮864~868街区
木	南宮869~873街区
金	南宮874~878街区
土	南宮879~883街区
日	南宮884~888街区
月	南宮889~893街区
火	南宮894~898街区
水	南宮899~903街区
木	南宮904~908街区
金	南宮909~913街区
土	南宮914~918街区
日	南宮919~923街区
月	南宮924~928街区
火	南宮929~933街区
水	南宮934~938街区
木	南宮939~943街区
金	南宮944~948街区
土	南宮949~953街区
日	南宮954~958街区
月	南宮959~963街区
火	南宮964~968街区
水	南宮969~973街区
木	南宮974~978街区
金	南宮979~983街区
土	南宮984~988街区
日	南宮989~993街区
月	南宮994~998街区

芦屋浜住宅団地

すべて、真空輸送の投入口へ入れてください。ダンボール、洗剤箱、包装材などは、根気よく切断し投入口へ入れてください。投入口に入らないものは、大型ごみの日に回収します。

大型ごみ

3月1日~4月5日の収集
午前8時30分までに申し出てください。

3月1日(土) 楠13~16街区
3日(月) 前田・川西
4日(火) 三条
5日(水) 山芦屋・宮川
6日(木) 東山1~13街区