

政務活動費領収書等貼付用紙

整理番号	150
支出年月日	平成 30 年 2 月 1 日
支出項目	調査研究費 研修費 広報費 広聴費 要請・陳情活動費 会議費 資料作成費 資料購入費 人件費 事務所費
領収書等貼付欄 (支出年月日と支出項目が同一の領収書等は、まとめて貼付できます。)	
 (株) シェル石油大阪発売所 西宮戎 兵庫県西宮市 富前町1-1 TEL:0798-23-4660 SS:40116-11476 クレジットカード売上票 2018/02/01(木) 19:24 伝票No. [redacted] 取引通番 [redacted] MOTOHIRO HASE 様 [redacted] EP 40116 easyPay 取扱店 012000 7761 レギュラーガソリン P01 ¥4831 数量 35.52L 単価 @136 西宮戎SSご利用感謝クーポン (単価 2円引 適用済) 合計 ¥4,831 (内税分消費税) ¥358 承認No. [redacted] 支払方法 一括 ネットご利用額 ¥4,831 有効期限 XX年XX月 2 企業カード [redacted] 2:0000001-0:0000000 係員: [redacted] 01 処理日付: 2018/02/01 7761-7761 100取引	
支出内容 (按分の計算方法)	ガソリン代 $4,831円 \div 2 = 2,415円$ $5,000円 - 2,415円 = 2,585円$
その他	

## 政務活動費領収書等貼付用紙

整理番号	151
支出年月日	平成 30 年 2 月 9 日
支出項目	調査研究費 研修費 広報費 広聴費 要請・陳情活動費 会議費 資料作成費 資料購入費 人件費 事務所費
領収書等貼付欄 (支出年月日と支出項目が同一の領収書等は、まとめて貼付できます。)	
 (株) シェル石油大阪発売所 西宮式 兵庫県西宮市 宮前町1-1 TEL: 0798-23-4660 SS: 40116-11476  クレジットカード売上票  2018/02/09(金) 15:50 伝票No. [REDACTED] 取引通番 [REDACTED]  MOTOHIRO HASE 様 〒 40116 [REDACTED] EasyPay一般提携  012000 3858 レギュラーガソリン P01 ¥3620 数量 25.62L 単価 0136 西宮式SSご利用感謝クーポン (単価 2円引 適用済)  <b>合計</b> <b>¥3,620</b> (内税分消費税 ¥268) 承認No. [REDACTED] 支払方法 一括 クレジットご利用額 ¥3,620 有効期限 XX年XX月 2 企業ID 9660 2:0000000-0:0000000 係員: [REDACTED] 01 処理日付: 2018/02/09 3858-3858 100取引	
支出内容 (按分の計算方法)	3,620円 × 2 = 7,240円 残 595円 - 1910円 = 残 775円
その他	

## 政務活動費領収書等貼付用紙

整理番号	152
支出年月日	平成 30年 2月 19日
支出項目	調査研究費 研修費 広報費 広聴費 要請・陳情活動費 会議費 <u>資料作成費</u> 資料購入費 人件費 事務所費
領収書等貼付欄 (支出年月日と支出項目が同一の領収書等は、まとめて貼付できます。)	

送り状 差代引金額領収書 発送日 19年02月19日  
お問い合わせNo. [REDACTED] 個数 1

〒[REDACTED] 長谷基 京都府向日市森本町野田3-1 株式会社プリントバック TEL 0120-977-920	代引金額(消費税等) ¥5,371 消費税等 ¥398 上記代金お振込みしました。 振込日 年 月 日 [REDACTED]
【印刷物】(はせ基弘市政レポートVO 13 2500部 同日 【1・日・税を含め何曜日でも受取可】	佐川急便同封 TEL 0771-25-7510

印刷物 送料別 代金引当 印刷代 送料 印刷代 送料 印刷代 送料 印刷代 送料

支出内容 (按分の計算方法)	5,371円 × 0.9 送料 80円 4,833円 レポート Vol 10
その他	

# 芦屋市議会議員はせ基弘の 市政レポート

Vol.13  
幼稚園問題



**公立幼稚園 3年保育を求めた 6,304名の直接請求！  
芦屋市民の望みを断つ芦屋市議会！  
賛成の議員はたった6名**

**私立幼稚園の3年は保障し、公立幼稚園は廃園にする？民業圧迫とは詭弁だ！  
幼児教育無償化の実施は朗報だったが、国がどうであれ芦屋市は何が何でも当初  
計画を実施すると回答した！問答無用という市議会・**

## 3年保育は今や保護者の常識！

市外私立幼稚園に300人近くの園児が通園していますが、3年保育があるからです。明石市や宝塚市を初め全国的に幼児教育は3年が今や常識になっています。しかし、芦屋市・芦屋市教育会は幼稚園は2年保育とし、3年保育は「民業圧迫になるからやらない」と答弁する始末だ。このままでは公立幼稚園に入園希望者は徐々に減少し、結局は公立幼稚園は廃園になるのは必至です。つまり、廃園になるのを待っている手法にしか見えません。これは、民営化するという反面、公立運営の経費を削減し、芦屋市では公立幼児教育は不要とするような暴論に繋がっているのではないかと思わざるを得ないものなのです。民営化とは便利な言葉です。公立を廃止にし、単なる教育放棄を意味するようなもので無責任極まりないのです。過去の芦屋市は昭和32年に2年保育を実施した先進市でした。しかし今は3年保育拒否で経費削減しか考えな



【廃園：精道幼稚園】

**私立と公立が共存して、両制度の幼稚園が切磋琢磨すること  
芦屋市だと幼児教育を  
飛躍的に発展をさせるべきだ！**



【廃園：伊勢幼稚園】

い状況になっています。民業圧迫とする論理は危険なのです。公立病院も民間病院の経営を圧迫するだろうし、福祉公社なども民間に移管する方が市役所職員を派遣する経費も不要です。民業圧迫を容易に使うべきではありません。

私は私立と公立が共存してこそ幼児教育が発展するものだと確信しています。公立で行いたくない本当の理由は経費がかかるということだけです。教育での街づくりは一切考えていないのだろう！



【実態は廃園：新浜保育所】



【廃園：朝日ヶ丘幼稚園】

**市民からの直接請求だからこそより慎重に真摯な態度で臨むべきだ！**  
**議会基本条例の実行を求めたが、民生文教常任委員会では「参考人招致」も不要とされ、本会議でも3年保育は公立幼稚園では無用と否決した！**  
**芦屋市の優れた幼児教育の歴史は終焉した・・・無念だ！**

私は民生文教委員会で専門家や審議会委員などの参考人を呼んで議案に関して聞くべきだと主張しましたが、私以外の委員会の議員は不要と反対しました。芦屋市議会基本条例にはこんな条文があります。(市民意見の把握と反映) 第9条の2 議会は、公聴会制度、参考人制度、意見公募手続(パブリックコメント)等を活用して、専門的識見や市民意見を議会活動に反映させるよう努めるものとする。【芦屋市議会基本条例より】

平成27年12月に制定した屋外広告物条例制定の時も参考人招致を主張しましたが、これも実現しなかった。何のための議会基本条例なのか?何もやる気がないのが今の議会だ。

**「街づくり」を成功させている行政の例から、過去に一握りの人間がプランを作成し実行し成功した例も確かにありました。しかし、最近では行政主導で市民の声を聴かずに行って成功した例を聞いたことはありません！！**

「市民の声をしっかり聴けない行政」に未来はない！自治連合会からは一度立ち止まることも必要で強引な姿勢の運営はダメ！と請願もされていましたが、これも議会は否決した。今度の直接請求も否決。

「行政主導型街づくりには未来はない」過去の積み上げた財産を使い果たした時に気づいてももう手遅れです。このままでは芦屋市が埋没していく運命が待っているだけだと私は考えます。

### 幼稚園・保育所は市民の財産！転用型施設としても市民のために使う検討を！

幼稚園などの子育て支援施設も少子化の影響があった場合は「地域共生社会」の実現のために、高齢者・障がい者・子どもなど全ての人々が生き生きと生活できる施設に転用できます。芦屋市は公有地が少なくなりました。これらの公共用地は市民の財産なのです。有効活用を市民全体で考えていくべきです。

子供たちの次は多世代型の利用施設がもっと地域にあってもいいと考えています。

**市民の皆さん！芦屋市に何が起きているのか！！行政主導型運営は芦屋には不要です！**

発行 芦屋市議会

所在地 〒659-8501 芦屋市 精道町 7-6

TEL 0797-38-2001 (内線 5151)

責任者 控室は「会派に所属しない議員」長谷基弘

芦屋市議会議員 長谷基弘 公式ホームページ

ホームページアドレス <http://www.hase-motohiro.jp>  
 政策、提言、活動などについて詳しくご紹介しています。是非ご覧ください。

芦屋 はせ 検索



# 領収書

2018年2月19日

芦屋市議会議員 長谷基弘 御中

平素は格別のお引き立てを賜り厚くお礼申し上げます。  
 下記の金額正に領収いたしました。  
 何卒よろしくお願い申し上げます。

株式会社プリントパッ  
 〒617-0003  
 京都府向日市森本町野田  
 TEL 0120-977-920  
 FAX 075-935-6890

お支払条件 代金引換(後払い)

納品場所 ご指定場所

御請求金額 5,371円(税込)

納品期日 5営業日

ご注文番号	内 容	数量	単 価	金 額
	品名：はせ基弘市政レポートVOL13 A4 / 両面4色 / コート90 / 2,500部 / 加工1：トンボ仕上がり断裁 (ご注文サイズでお納め) 加工2：  代引き手数料	1	5,071	5,071
				300
合 計				5,371

**特記事項**

運送会社様が発行されます領収書(送り状)が正式な領収書となります。  
 こちらの領収書が精算等にご使用いただけますかどうかは、お客様ご自身であらかじめご確認いただきますようお願い申し上げます。

# 請求書

2018年02月13日

芦屋市議会議員 御中

平素は格別のお引き立てを賜り厚くお礼申し上げます。  
ご依頼いただきました件、次の通り御請求申し上げます。  
何卒よろしくお願い申し上げます

株式会社プリントパッ  
〒617-0003  
京都府向日市森本町野田  
TEL 0120-977-920  
FAX 075-935-6890

お支払条件 代金引換 (後払)

納品場所 ご指定場所

御請求金額 5,371円 (税込)

納品期日 5営業日

ご注文番号	内 容	数量	単 価	金 額
	品名 : はせ基弘市政レポートVOL13 A4 / 両面4色 / コート90 / 2,500部 / 加工1 : トンボ仕上がり断裁 (ご注文サイズでお納め) 加工2 :	1	5,071	5,071
	代引き手数料			300
合 計				5,371

## 特記事項

代引手数料はお客様にご負担いただく形となります。  
商品到着時に運送会社様へお支払いくださいませ。

## 政務活動費領収書等貼付用紙

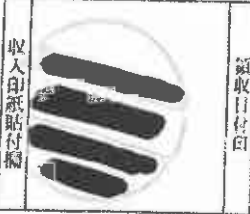
整理番号	153
支出年月日	平成 30年 2月 20日
支出項目	調査研究費 研修費 広報費 <b>公聴費</b> 要請・陳情活動費 会議費 資料作成費 資料購入費 人件費 事務所費
領収書等貼付欄 (支出年月日と支出項目が同一の領収書等は、まとめて貼付できます。)	
<div style="border: 1px solid black; padding: 5px; margin-bottom: 5px;"> <p style="text-align: center; margin: 0;">NTTファイナンス株式会社 払込受領証</p> <p style="margin: 0;">お客様名 長谷 基弘 様</p> <hr/> <p style="margin: 0;">お客様番号 [REDACTED]</p> <hr/> <p style="margin: 0;">請求年月 2018年 1月分</p> <hr/> <p style="margin: 0;">ご請求金額 ¥5,567-</p> </div> <p style="font-size: small; margin-bottom: 5px;">上記の金額を受領いたしました。 ※金額を訂正したものと及び、取扱 日付印のないものは無効です。</p> <div style="border: 1px solid black; padding: 5px; margin-bottom: 5px;"> <p style="text-align: center; margin: 0;">NTTファイナンス株式会社</p> <div style="display: flex; justify-content: space-between;"> <div style="writing-mode: vertical-rl; font-size: x-small;">収入印紙貼付欄</div> <div style="text-align: center;">  </div> <div style="writing-mode: vertical-rl; font-size: x-small;">領収日付印</div> </div> <p style="text-align: center; font-size: x-small;">(お客様控)</p> </div>	
支出内容 (按分の計算方法)	5,567円 ÷ 2 = 2,783円
その他	



政務活動費領収書等貼付用紙

整理番号	154
支出年月日	平成 30年 2月 26日
支出項目	調査研究費 研修費 広報費 広聴費 要請・陳情活動費 会議費 資料作成費 資料購入費 人件費 事務所費
領収書等貼付欄 (支出年月日と支出項目が同一の領収書等は、まとめて貼付できます。)	
支出内容 (按分の計算方法)	支払相次
その他	

## 政務活動費領収書等貼付用紙

整理番号	155
支出年月日	平成 30 年 2 月 29 日
支出項目	調査研究費 研修費 広報費 広聴費 要請・陳情活動費 会議費 資料作成費 <u>資料購入費</u> 人件費 事務所費

領収書等貼付欄（支出年月日と支出項目が同一の領収書等は、まとめて貼付できます。）

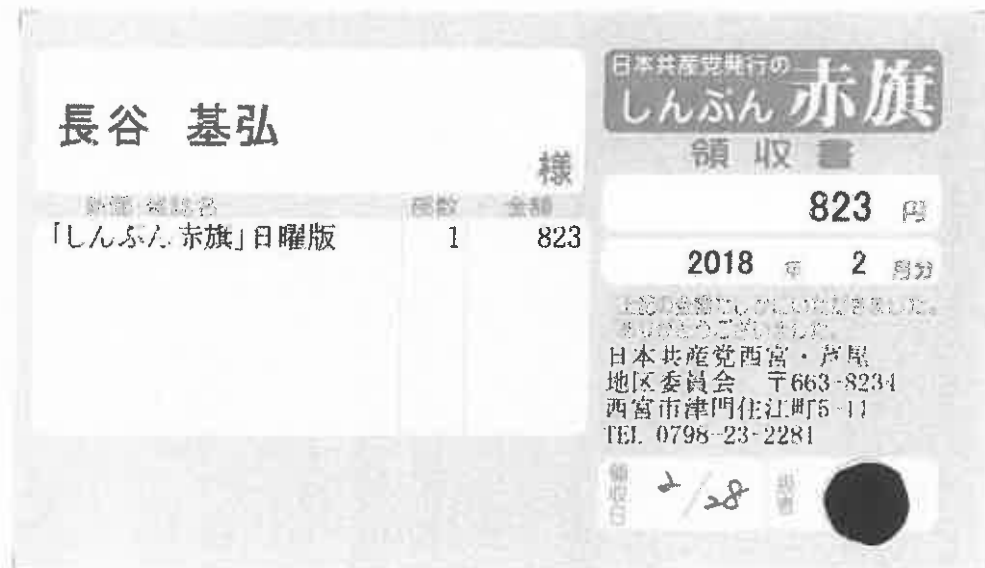

支出内容 (按分の計算方法)	
その他	

## 政務活動費領収書等貼付用紙

整理番号	156
支出年月日	平成 30年 2月 28日
支出項目	調査研究費 研修費 広報費 広聴費 要請・陳情活動費 会議費 資料作成費 資料購入費 人件費 事務所費

領収書等貼付欄 (支出年月日と支出項目が同一の領収書等は、まとめて貼付できます。)

2018年02月分 領収証 No.

長谷 基弘 様

銘 柄	部	金 額
産経新聞セット	1	4,037
<b>合 計</b>		<b>¥ 4,037</b>

お知らせ 領収日 2018年 2月 28日



毎度ご購入有難うございます。  
左記の通り領収致しました。

**産経新聞 芦屋専売所**  
〒659-0025  
芦屋市浜町2-8  
TEL: 0797-22-2578

FAX: 0797-22-2579



支出内容 (按分の計算方法)	
その他	