

## 政務活動費領収書等貼付用紙

整理番号	28
支出年月日	平成 29 年 5 月 1 日
支出項目	調査研究費 研修費 <del>広報費</del> 広聴費 要請・陳情活動費 会議費 資料作成費 資料購入費 人件費 事務所費
領収書等貼付欄 (支出年月日と支出項目が同一の領収書等は、まとめて貼付できます。)	
支出内容 (按分の計算方法)	140A } 222A 82B }
その他	

# 領収書

毎度ありがとうございます

長谷 基弘 様

〔証紙切手引受〕	
第一種定形外 @140	88.0g 1通 ¥140
小計	¥140
郵便物引受合計通数	1通
課税計	¥140
(内消費税等)	¥10)
非課税計	¥0
△計	¥140
□計	¥150
お預り金額	¥150
おつり	¥10

印紙税申告納  
付につき廻町  
税務署承認済

〒100-8798 日本郵便株式会社  
東京都千代田区霞が関1-3-2  
取扱日時：2017年 5月 1日 12:43  
担当：[REDACTED]  
発行No. [REDACTED]  
連絡先：戸屋南宮郵便局  
TEL: 0797-32-1575

郵便局からのお知らせ



「レターパックなどで現金送付」は  
全て詐欺です。

レ： ヲクで現金を送ることは詐欺罪です。

# 領収書

毎度ありがとうございます

長谷 基弘 様

〔証紙切手引受〕	
第一種定形 @82	1通 ¥82
小計	¥82
郵便物引受合計通数	1通
課税計	¥82
(内消費税等)	¥6)
非課税計	¥0
合計	¥82
お預り金額	¥100
おつり	¥18

印紙税申告納  
付につき廻町  
税務署承認済

〒100-8798 日本郵便株式会社  
東京都千代田区霞が関1-3-2  
取扱日時：2017年 5月 1日 9:02  
担当：[REDACTED]  
発行No. [REDACTED]  
連絡先：戸屋郵便局  
TEL: 0797-32-3400

郵便局からのお知らせ



「レターパックなどで現金送付」は  
全て詐欺です。

レターパックで現金を送ることは詐欺罪です。

政務活動費領収書等貼付用紙

整理番号	29
支出年月日	平成 29 年 5 月 2 日
支出項目	調査研究費 研修費 広報費 広聴費 要請・陳情活動費 会議費 資料作成費 資料購入費 人件費 事務所費
領収書等貼付欄 (支出年月日と支出項目が同一の領収書等は、まとめて貼付できます。)	
支出内容 (按分の計算方法)	7>11V. 封筒. 2017/18 4,272円
その他	



神戸深江浜店 TEL.078 436 1100

カインズアプリ  
使いやすくなってリニューアル!



< 令買 以又 書 >  
カインズお買上商品を交換・返品の際にはレシートを必ずお持ち下さい。ご了承下さい。  
2017年 5月 2日(火) 10:31

081	キューブ/マイA4S	¥898
081	ボールペン	¥698
081	クラフト事務	¥1,260
081	がA4クラフト	¥1,396
	(21個 X 単698)	

5点/小 計	¥4,272
内税対象¥4,272	
内消費税等 8%	¥316
合 計	¥4,272
POSクレ計	¥4,272

MSクレジットお買上

カード会社	20
JCB	2a99661
クレジット番号	

有効期限	XX/XX
クレジット伝票番号	
支払区分	一括
金額	¥4,272
承認番号	
クレジット処理通番	
端末識別番号	
決済管理番号	

お釣り	¥0
◆◆◆◆ ポイント情報 ◆◆◆◆	
会員番号	
前回*ポイント	ポイント
今回*ポイント	ポイント
累計*ポイント	ポイント
本年失効予定*ポイント	ポイント

本年失効日は12月31日です。  
お買上ありがとうございます。  
「お買上票」は後日クレジット会社より送付される明細書と照合ください。尚、この領収書は「クレジット利用証明書」とさせていただきます。  
クレジットお買上票 (お客様控え)

カインズカードがさらに使いやすくなったポイントが100ポイントからご利用頂けるようになりました。ただし、新規カード会員が集中!

レシNo: [redacted] レシNo: [redacted]

## 政務活動費領収書等貼付用紙

整理番号	30
支出年月日	平成 29 年 5 月 2 日
支出項目	調査研究費 研修費 広報費 広聴費 要請・陳情活動費 会議費 資料作成費 資料購入費 人件費 事務所費
領収書等貼付欄 (支出年月日と支出項目が同一の領収書等は、まとめて貼付できます。)	
 (株) シェル石油大阪販売所 西宮戎 兵庫県西宮市 宮前町1-1 TEL: 0798-23-4660 SS: 40116-11476  クレジットカード売上票 2017/05/02(火) 15:39 伝票No. [REDACTED] 取引番 [REDACTED]  MOTOHIRO HASE 様 [REDACTED] EP 40116 Easy Pay 一般販売  012000 7920 レギ・ラーガソリン P10 ¥5 数 42.38L 単価 0127  <b>合計 ¥5,382</b> (内税分消費税 ¥311) 支払方法 一括 カード利用額 3,100 有効期限 XX年XX月 XX日 00 係員: [REDACTED] 04 処理日時: 2017/05/02 7920-7920 100取引	
支出内容 (按分の計算方法)	5,792円 ÷ 2 = 2,691円 上取 5,000円 - 2,691円 残 2,309円
その他	

## 政務活動費領収書等貼付用紙

整理番号	31
支出年月日	平成 29年 5月 5日
支出項目	調査研究費 研修費 広報費 広聴費 要請・陳情活動費 会議費 <u>資料作成費</u> 資料購入費 人件費 事務所費
領収書等貼付欄 (支出年月日と支出項目が同一の領収書等は、まとめて貼付できます。)	

<b>送り状 兼代引金額領収書</b>		発送日 : 17年05月04日	個数 : 2
お届け先 長谷基弘 株式会社プリントバック 〒112-0003 東京都荒川区西日野3-1 TEL 0120-977-920		代引金額 (消費税含) ¥15,390 消費税等 ¥1,140	上記代金を領収致しました。 領収日 年 月 日
依頼主 佐川便 〒100-0001 東京都千代田区千代田1-1-1 TEL 03-434-9666		<input type="checkbox"/> 飛脚宅配便 <input type="checkbox"/> 飛脚フリーサイズパッケージ	印紙税申告済 付につき下京 税務署承認済
品名・荷姿 【印刷物】長谷基弘市政レポートVOL.3 増刷 500部 封筒30封 【土・日・祝を含め何曜日でも受取可】		佐川便 〒100-0001 東京都千代田区千代田1-1-1 TEL 03-434-9666	

支出内容 (按分の計算方法)	$15,390A \times 0.9$ 概算 9046 $= 13,851A$
その他	

「ブレずにまっすぐ、芦屋の未来に向かって」

芦屋市議会議員 **はせ基弘**の  
**市政レポート**  
Vol.3



市立幼稚園・保育所の統廃合が明らかに！  
説明会では多くの反対の声があがる！



精道幼稚園

1. 精道幼稚園(明治44年創立)と精道保育所を廃園！

「幼稚園か保育所跡地に市立の幼保連携型認定子ども園を新設する」というが、広大な面積の場所ではなく、これまで通りに保育所の受け入れを増やす方を考えるべきです。長い歴史の幼稚園を廃園にするのはこの地域の財産を無くすようなものではないか？

2. 園児数最多の宮川幼稚園(昭和9年創立)、  
伊勢幼稚園(昭和51年創立)、新浜保育所を廃園！  
西藏市営住宅跡地に市立の西藏幼保連携型認定子ども園を新設。

宮川小・精道小・浜風小校区の子供たちをも通う園を統合するには無理があります。公立認定こども園の場合、建設費用に国の補助は一切ありません。さらに、近年に大規模改修した宮川幼稚園は完全な二重投資になります。待機児童解消の方策として広大なその西藏市営住宅跡地に新たに保育所を作って欲しいと望むのが市民の声ではないでしょうか？



宮川幼稚園

3. 朝日ヶ丘幼稚園(昭和47年創立)は廃園で岩園幼稚園に統合する。

朝日ヶ丘地域から岩園幼稚園への通園に問題はないのだろうか？

4. 打出保育所と大栗保育所が民間経営に移行されるだけでは待機児童解消となるものではありません。

幼稚園児減少と保育所は全く関係ありません。

5. 分庁舎に民間の小規模保育事業所を、また、ハートフル福祉公社跡地に民間の認可保育所を誘致します。

駅が近いので働く保護者の方々には歓迎されるでしょう。これは賛成です。



新浜保育所

裏面につづく

## 「憧れを、日常に。」

### 芦屋市当局がキャッチフレーズおよびロゴマークの使用を市民の声を聴かずに決定していた

シティプロモーションのためのキャッチフレーズおよびロゴマークの使用を市当局単独で決定したのですが、予算は約700万円（基礎調査などの他の経費も含めて）「新築マンションの販売チラシ用キャッチコピーかと思った」が私の感想です。このキャッチフレーズやロゴマークは企業者側から数種類の提案があったようですが、市民にどれがいいとか、公募するなりしていれば、シティプロモーションを行うというPR効果もあったかと思えます。



芦屋市ロゴ

しかし、それこそ市の内部だけで決定したというのには驚きました。憧れとは？誰が何に対して？市行政が憧れを発信するほど芦屋市は完成、成熟された街ではないと思うし、福祉関係にしても近隣市より遥かに遅れている面も多く、子育ても「憧れ」と言われるものではないのです。何より「憧れ」を自分で言うてはいけません。それは第三者が評価するものだと考えます。

### 29年度の新規政策は？総額約830億円の予算を計上



- 内容1 大学等入学支援制度（上限20万円）が創設されます。
- 内容2 環境と景観に優れた山手中学校建て替え工事と精道中学校の実施設計が始まります。
- 内容3 防犯カメラの設置と公益灯を増やし、地域防犯を高めます。
- 内容4 歩道バリアフリー事業も引き続き行います。
- 内容5 公園内など、公衆トイレ（バリアフリー）の改修と建て替え工事。
- 内容6 市立中学生海外派遣事業でモンテベロ市へ各中学校生2名を派遣します。
- 内容7 市民活動団体の提案型事業補助制度がスタートします。

31-3

#### 編集後記



今回、特集に「新年度予算」を取り上げようと思いましたが、広域行政での虎争のあった「ごみ処理問題」をメインテーマにしました。幼保連携型認定子ども園の新設については、市の方針が転換されています。どちらも注視していかなばならない問題と考えます。

芦屋市議会議員 **はせ基弘**





問題1

芦屋市か西宮市どちらで建設するのでしょうか？一般的に処理センターは30年から35年で建て替えます。当初は西宮市で建設しても次は芦屋市で建設するのが一般的な考えです。その逆もあり得ます。

問題2

現在の浜風町で大規模な処理センターを建設する場合の環境影響の問題があります。浜風町やその近隣、一部の地域だけに負担をさせ、巨大な両市の環境処理センター（リサイクル施設を含む）を建設してよいのかという問題です。

問題3

浜風町の環境処理センターの中央部には「パイプライン焼却システム」がありますが、巨大な施設を建設するために、パイプラインが廃止になることは必至でしょう。  
(芦屋市の説明では今回はパイプラインを除外したと言うが？)

問題4

パイプラインはシーサイドタウンおよび潮芦屋の環境に関する生命線であり、地域では存続を求める声が圧倒的です。

問題5

現在の場所で建設する場合、西宮からバッカー車で通過する道路は山手幹線、鳴尾御影線、国道2号、43号線、臨港線、湾岸道路側道で、また南北を繋ぐ道路は稲荷山線、宮川線が使われることとなります。西宮市側からの事業系ごみを含め、バッカー車が通過することは対象地域に負担を求めることとなります。

芦屋市・西宮市の事情を考慮して慎重に進めるのは当然です。何より、これを両市に置き換えると、各論と細かい条件を整備するのはかなり高いハードルが待ち構えているように思えてなりません。



「はせ基弘」は提案します。



集中するバッカー車を極力避けるために中継基地※1を作り、そこから大型車でごみ焼却施設へ搬入することが有効でしょう。その事で収集経費の削減と交通渋滞、環境悪化への解消を図ります。また、収集運搬の方法もバッカー車が走り回る状態が続くのは好ましくありません。いずれにせよ電気自動バッカー車※2は当然、導入するべきです。

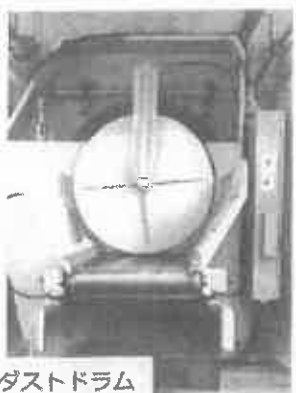

ダストドラム

パイプラインごみ収集システムはカラス被害の撲滅に一役買い、合理的で環境面に優れた運用です。既に導入されている市内マンションも実在していますから、大規模団地や戸建て地域でも可能なダストドラム方式※3も検討し、現在のパイプラインも存続させ全市的なゴミ処理の将来構想こそが私の描く「国際環境都市芦屋」※4への提案です。



Esリード 芦屋陽光町

- ※1 ごみ中継施設とはバッカー車で収集したごみを圧縮・積み替えて大型運搬車で効率的に運搬する施設。
- ※2 電動自動バッカー車とは動力が電動モーターのため騒音や排気ガスCO2が削減される。
- ※3 ダストドラム方式とは投入されたゴミをドラムで圧縮・減容して貯める装置。清潔で匂いも少なく、ドラムが満杯になるまで利用者は毎日ゴミを捨てることが可能。
- ※4 「国際環境都市芦屋」という言葉は私のオリジナルです。

表面のつづき

廃園に関して、正式な教育委員会の会議は一度も開催されておらず、非公開の協議会での話という。これまで、浜風、潮芦屋地区で認定子ども園は民間で行うと説明を繰り返して、公立を拒否していたのです。山手中学校や精道中学校の建て替え工事等の大型建設が控えている芦屋市で補助が出ない箱物行政を行うのだろうかとの批判が出るのは必至です。

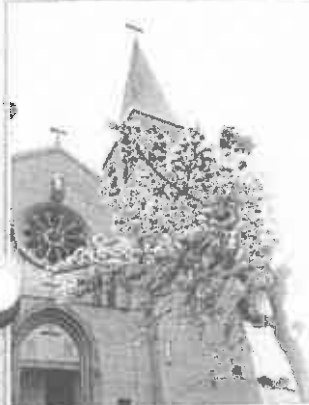

私の意見としては、廃園は待機児童解消にはなりません。芦屋市の幼稚園2年保育は全国に先駆け昭和34年に実施され、さすが「教育の芦屋」と言われました。だからこそ、芦屋市の幼稚園は3年保育の実施などを行い、幼稚園に新たな制度による入園者の増加を考えるべきです。幼稚園や保育所に関わった人たちの思いを込めると廃園では無策であり、芦屋市の教育の根幹を揺るがす問題なのです。

## ／ごみ処理場建設の広域化! その問題点とは何か??

「新年度予算では「環境処理センター施設将来計画について」芦屋市が近隣の西宮市と統合して「ゴミ処理センターの施設を広域化で検討する」と明記されています。

「建設費経費削減、行政の広域化、地域間連携」素晴らしい未来があるように思いますが、これを実現するために乗り越えなければならない、多種多様な問題が山積していることも事実です。

昨年12月議会では、私はこの問題を中心に調査し、本会議で一般質問を行いました。



芦屋市環境処理センター

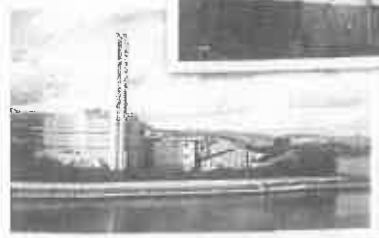

この提案内容を整理すると「西宮市西部総合処理センター」と「芦屋市環境処理センター」を統合し、西宮市と共同で焼却施設を建設する。ごみ処理の広域化・集約化を図ることで、「施設建設費や維持管理費の削減」が可能とメリットを大きく説明しています。

また、ゴミの焼却熱を利用した発電が可能と言う意味の説明がありました。「芦屋市環境処理センター」処理能力230t/日「西宮市西部総合処理センター」処理能力525t/日。しかし、両方を統合すると問題点が。

「問題点」は左のページ

# 領収書

2017年5月05日

芦屋市議会議員長谷基弘 御中

平素は格別のお引き立てを賜り厚くお礼申し上げます。  
 下記の金額正に領収いたしました。  
 何卒よろしくお願ひ申し上げます。

株式会社プリントパ  
 〒817-0003  
 京都府向日市森本町野田  
 TEL 0120-977-920  
 FAX 075-935-6890



お支払条件 代金引換(後払い)

納品場所 ご指定場所

御請求金額 15,390円 (税込)

納品期日 7営業日

ご注文番号	内 容	数量	単 価	金 額
	品名：長谷基弘市政レポートVOL3増刷 A3 / 両面4色 / コート90 / 3,000部 / 加工1：十字折り 加工2：  代引き手数料	1	15,090	15,090
				300
合 計				15,390

特記事項

運送会社様が発行されます領収書(送り状)が正式な領収書となります。  
 こちらの領収書が精算等にご使用いただけますかどうかは、お客様ご自身であらかじめご確認いただきますようお願い申し上げます。

# 請求書

2017年04月26日

芦屋市議会議員 長谷基弘 御中

平素は格別のお引き立てを賜り厚くお礼申し上げます。  
ご依頼いただきました件、次の通り御請求申し上げます。  
何卒よろしくお願い申し上げます

株式会社プリントパック  
〒617-0003  
京都府向日市森本町野田  
TEL 0120-977-920  
FAX 075-935-6890

お支払条件 代金引換 (後払)

納品場所 ご指定場所

御請求金額 15,390円 (税込)

納品期日 7営業日

ご注文番号	内 容	数量	単 価	金 額
	品名：長谷基弘市政レポートVOL.3増刷 A3 / 両面4色 / コート90 / 3,000部 / 加工1：十字折り 加工2：	1	15,090	15,090
	代引き手数料			300
合 計				15,390

## 特記事項

代引手数料はお客様にご負担いただく形となります。  
商品到着時に運送会社様へお支払いくださいませ。

政務活動費領収書等貼付用紙

整理番号	32																				
支出年月日	平成 29年 5月 6日																				
支出項目	調査研究費 研修費 広報費 <b>広聴費</b> 要請・陳情活動費 会議費 資料作成費 資料購入費 人件費 事務所費																				
領収書等貼付欄 (支出年月日と支出項目が同一の領収書等は、まとめて貼付できます。)																					
<p><b>領収書</b> 毎度ありがとうございます 長谷 基弘 様</p> <table border="0"> <tr> <td colspan="2">[証紙切手引受]</td> </tr> <tr> <td>第一種定形外 @250</td> <td>1通 164.0g ¥250</td> </tr> <tr> <td>小計</td> <td>¥250</td> </tr> <tr> <td>郵便物引受合計通数</td> <td>1通</td> </tr> <tr> <td>課税計</td> <td>¥250</td> </tr> <tr> <td>(内消費税等)</td> <td>¥18)</td> </tr> <tr> <td>非課税計</td> <td>¥0</td> </tr> <tr> <td>△計</td> <td>¥250</td> </tr> <tr> <td>□計</td> <td>¥250</td> </tr> <tr> <td>お預り金額</td> <td>¥250</td> </tr> </table> <div style="border: 1px solid black; padding: 5px; margin: 10px auto; width: fit-content;"> <p>印紙税申告納 付につき廻町 税務署承認済</p> </div> <p>〒100-8798 日本郵便株式会社 東京都千代田区霞が関1-3-2 取扱日時：2017年 5月 6日 11:48 担当：[REDACTED] 発行No. [REDACTED] 連絡先：西宮郵便局 TEL:0798-33-4095</p>		[証紙切手引受]		第一種定形外 @250	1通 164.0g ¥250	小計	¥250	郵便物引受合計通数	1通	課税計	¥250	(内消費税等)	¥18)	非課税計	¥0	△計	¥250	□計	¥250	お預り金額	¥250
[証紙切手引受]																					
第一種定形外 @250	1通 164.0g ¥250																				
小計	¥250																				
郵便物引受合計通数	1通																				
課税計	¥250																				
(内消費税等)	¥18)																				
非課税計	¥0																				
△計	¥250																				
□計	¥250																				
お預り金額	¥250																				
支出内容 (按分の計算方法)																					
その他																					

政務活動費領収書等貼付用紙

整理番号	33
支出年月日	平成29年 5月 7日
支出項目	調査研究費 研修費 <u>広報費</u> 広聴費 要請・陳情活動費 会議費 資料作成費 資料購入費 人件費 事務所費
領収書等貼付欄 (支出年月日と支出項目が同一の領収書等は、まとめて貼付できます。)	
<p>領 収 証 No. _____</p> <p>芦屋市議会議員 <u>長谷基弘様</u> 平成29年 5月 7日</p> <p>★ ￥4530-</p> <p>但 広報誌 vol4 906枚 上記正に領収いたしました</p> <p>芦屋市 [Redacted]</p> <p>[Redacted]</p> <p>内 訳</p> <p>税抜金額 [Redacted]</p> <p>消費税額(%) [Redacted]</p>	
支出内容 (按分の計算方法)	$4,530円 \times 0.9 = 4,077円$ 控分 90%
その他	

## 政務活動費領収書等貼付用紙

整理番号	34
支出年月日	平成 29年 5月 9日
支出項目	調査研究費 研修費 広報費 <span style="border: 1px solid black; border-radius: 50%; padding: 2px;">広聴費</span> 要請・陳情活動費 会議費 資料作成費 資料購入費 人件費 事務所費
領収書等貼付欄（支出年月日と支出項目が同一の領収書等は、まとめて貼付できます。）	
支出内容 (按分の計算方法)	
その他	

# 領収書

毎度ありがとうございます

長谷 基 弘 様

[証紙切手引受]	
第一種定形外 @205	1通 128.5g ¥205
小 計	¥205
第一種定形外 @250	1通 210.5g ¥250
小 計	¥250
郵便物引受合計通数	2通
課税計	¥455
(内消費税等	¥33)
非課税計	¥0
合計	¥455
お預り金額	¥1,005
おつり	¥550

印紙税申告納  
付につき廻町  
税務署承認済

〒100-8798 日本郵便株式会社  
東京都千代田区霞が関1-3-2  
取扱日時：2017年 5月 9日 14:31  
担当：[REDACTED]  
発行No. [REDACTED]  
連絡先：戸屋高次郎 郵便局  
TEL:0797-34-0731



## 政務活動費領収書等貼付用紙

整理番号	35
支出年月日	平成 29 年 5 月 10 日
支出項目	調査研究費 研修費 広報費 <u>広聴費</u> 要請・陳情活動費 会議費 資料作成費 資料購入費 人件費 事務所費
領収書等貼付欄（支出年月日と支出項目が同一の領収書等は、まとめて貼付できます。）	
支出内容 (按分の計算方法)	祝賀後の資料送付
その他	

# 領収書

毎度ありがとうございます

長谷 基弘 様

〔証紙切手引受〕		
第一種定形外 @400	1通	352.5g ¥400
小計		¥400
第一種定形外 @400	1通	345.5g ¥400
小計		¥400
第一種定形外 @205	1通	113.0g ¥205
小計		¥205
郵便物引受合計通数		3通
課税計		¥1,005
(内消費税等)		¥74)
非課税計		¥0
△計		¥1,005
□計		¥1,005
お預り金額		¥1,005

印紙税申告納

付につき廻町

税務署承認 育

〒100-8798 日本郵便株式会社  
東京都千代田区霞が関1-3-2  
取扱日 2017年 5月10日 10:29  
担当: [REDACTED]  
発行: [REDACTED]  
連絡先 [REDACTED] 郵便局  
TEL:0797-34-0731

## 政務活動費領収書等貼付用紙

整理番号	36																											
支出年月日	平成 29年 5月 10日																											
支出項目	調査研究費 研修費 広報費 <b>広聴費</b> 要請・陳情活動費 会議費 資料作成費 資料購入費 人件費 事務所費																											
領収書等貼付欄 (支出年月日と支出項目が同一の領収書等は、まとめて貼付できます。)																												
 <p style="text-align: center;">Row 芦有ドライブイン</p> <p>TEL: 0004 兵庫県芦屋市奥池南町34番1号 TEL: 0797-35-0001 http://www.royu.co.jp</p> <p style="text-align: center;">領収証</p> <table style="margin-left: auto; margin-right: auto;"> <tr> <td>口座番号 213</td> <td>追番</td> <td></td> </tr> <tr> <td>开户検査番号 408</td> <td>券番号</td> <td></td> </tr> <tr> <td></td> <td>係員番号</td> <td></td> </tr> <tr> <td>車種</td> <td>芦屋一(奥)</td> <td>芦屋</td> </tr> <tr> <td>入場時刻</td> <td>2017.05.10 16:19</td> <td>省通車</td> </tr> <tr> <td>発着時刻</td> <td>2017.05.10 17:41</td> <td></td> </tr> <tr> <td>通行時間</td> <td>1:22</td> <td></td> </tr> <tr> <td>料金</td> <td>410円</td> <td></td> </tr> <tr> <td><b>合計</b></td> <td><b>410円</b></td> <td></td> </tr> </table> <p style="text-align: center;">ありがとうございます</p>		口座番号 213	追番		开户検査番号 408	券番号			係員番号		車種	芦屋一(奥)	芦屋	入場時刻	2017.05.10 16:19	省通車	発着時刻	2017.05.10 17:41		通行時間	1:22		料金	410円		<b>合計</b>	<b>410円</b>	
口座番号 213	追番																											
开户検査番号 408	券番号																											
	係員番号																											
車種	芦屋一(奥)	芦屋																										
入場時刻	2017.05.10 16:19	省通車																										
発着時刻	2017.05.10 17:41																											
通行時間	1:22																											
料金	410円																											
<b>合計</b>	<b>410円</b>																											
支出内容 (按分の計算方法)	市民相談																											
その他																												

政務活動費領収書等貼付用紙

整理番号	37
支出年月日	平成 29 年 5 月 14 日
支出項目	調査研究費 研修費 広報費 (広聴費) 要請・陳情活動費 会議費 資料作成費 資料購入費 人件費 事務所費
領収書等貼付欄 (支出年月日と支出項目が同一の領収書等は、まとめて貼付できます。)	
 <p>Rdw 芦有ドライブウェイ</p> <p>T059-1004 兵庫県芦屋市奥池南町04番1号 TEL 0797-38-0001 http://www.rdyu.co.jp</p> <p>領収証</p> <p>レジャー番号 #13 光栄機番号 #08 走行コース 車種 入場時刻 精算時刻 通行時間 料金</p> <p>追善券番号 係員番号 金額</p> <p>2017.05.14 14:15 2017.05.14 15:15 1.10 410円</p> <p>合計 410円</p> <p>ありがとうございます</p>	
支出内容 (按分の計算方法)	奥光氏相談
その他	

政務活動費領収書等貼付用紙

整理番号	38
支出年月日	平成 29年 5月 16日
支出項目	調査研究費 研修費 広報費 <b>広聴費</b> 要請・陳情活動費 会議費 資料作成費 資料購入費 人件費 事務所費
領収書等貼付欄 (支出年月日と支出項目が同一の領収書等は、まとめて貼付できます。)	
<p><b>領収書</b> 毎度ありがとうございます</p> <p>長谷 基弘 様</p> <p>[証紙切手引受] 第一種定形外 121.0g @205 1通 ¥205</p> <hr/> <p>小 計 ¥205</p> <hr/> <p>郵便物引受合計通数 1通 課税計 ¥205 (内消費税等 ¥15) 非課税計 ¥0</p> <hr/> <p>△計 ¥205 □計 ¥205 お預り金額 ¥205</p> <div style="border: 1px solid black; padding: 5px; width: fit-content; margin: 10px auto;"> <p>印紙税申告納 付につき廻町 税務署承認済</p> </div> <div style="background-color: black; width: 50px; height: 40px; margin: 10px auto;"></div> <p>〒100-8798 日本郵便株式会社 東京都千代田区霞が関1-3-2 取扱日時：2017年 5月16日 11:28 相当：[REDACTED] 発行No. [REDACTED] 連絡先：戸屋高共郵便局 TEL:0797-34-0731</p>	
支出内容 (按分の計算方法)	祝 相沢 回 答 送 付
その他	

## 政務活動費領収書等貼付用紙

整理番号	39
支出年月日	平成 29 年 5 月 17 日
支出項目	調査研究費 研修費 広報費 広聴費 要請・陳情活動費 会議費 資料作成費 資料購入費 人件費 事務所費
領収書等貼付欄 (支出年月日と支出項目が同一の領収書等は、まとめて貼付できます。)	
支出内容 (按分の計算方法)	
その他	

# 領収書

毎度ありがとうございます

長谷基弘 様

[証紙切手引受]		
第一種定形外 @205	1通	117.5g ¥205
小計		¥205
第一種定形外 @205	1通	119.0g ¥205
小計		¥205
第一種定形外 @600	1通	647.5g ¥600
小計		¥600
郵便物引受合計通数		3通
課税計		¥1,010
(内消費税等)		¥74)
非課税計		¥0
合計		¥1,010
お預り金額		¥1,010

印紙税申告納  
付につき麴町  
税務署承認済

〒100-8798 日本郵便株式会社  
東京都千代田区霞が関1-3-2  
取扱日時：2017年 5月17日 9:02  
担：[REDACTED]  
発：[REDACTED]  
運：[REDACTED] 戸屋高浜郵便局  
TEL 0797-34-0731

## 政務活動費領収書等貼付用紙

整理番号	40
支出年月日	平成 27 年 5 月 22 日
支出項目	調査研究費 研修費 広報費 広聴費 要請・陳情活動費 会議費 資料作成費 資料購入費 人件費 事務所費
領収書等貼付欄 (支出年月日と支出項目が同一の領収書等は、まとめて貼付できます。)	
 (株) シェル石油大阪発売所 西宮戎 兵庫県西宮市 宮前町1-1 TEL.:0798-23-4660 SS:40118-11476  クレジットカード売上票  2017/05/22(月) 16:50 伝票No. [REDACTED] 取引通貨 [REDACTED]  MOTOHIRO HASE 様 [REDACTED] EP 40116 EasyPay一般提換  012000 1463 レギュラーガソリン P07 ¥5318 数量 42.54L 単価 0125  <b>合計 ¥5,318</b> (内税分消費税 ¥394) 承認No. [REDACTED] 支払方法 一括 クレジットご利用額 ¥5,318 有効期限 XX年XX月 2 [REDACTED] 係員: [REDACTED] 03 処理日付: 2017/05/22 1463-1463 100取引	
支出内容 (按分の計算方法)	5318 ÷ 2 = 2.659A
その他	



## 政務活動費領収書等貼付用紙

整理番号	41
支出年月日	平成 29年 5月 26日
支出項目	調査研究費 研修費 広報費 広聴費 要請・陳情活動費 会議費 資料作成費 <u>資料購入費</u> 人件費 事務所費
領収書等貼付欄 (支出年月日と支出項目が同一の領収書等は、まとめて貼付できます。)	

2017年05月分 **領収証** No.

**長谷 基弘 様**

銘 柄	部	金 額	お知らせ
産経新聞セット	1	4,037	領収日 29年 4月 26日
<b>合 計</b>		<b>¥ 4,037</b>	毎度ご購読有難うございます。 左記の通り領収致しました。

**産経新聞 芦屋専売所**  
〒659-0025  
芦屋市浜町2-8  
TEL: 0797-22-2578 FAX: 0797-22-2579

支出内容 (按分の計算方法)	
その他	

## 政務活動費領収書等貼付用紙

整理番号	42
支出年月日	平成 29 年 5 月 27 日
支出項目	①調査研究費 研修費 広報費 広聴費 要請・陳情活動費 会議費 資料作成費 資料購入費 人件費 事務所費
領収書等貼付欄 (支出年月日と支出項目が同一の領収書等は、まとめて貼付できます。)	
	
支出内容 (按分の計算方法)	上限 5,000円
その他	

## 政務活動費領収書等貼付用紙

整理番号	43
支出年月日	平成29年 5月 28日
支出項目	調査研究費 研修費 広報費 <u>広聴費</u> 要請・陳情活動費 会議費 資料作成費 資料購入費 人件費 事務所費
領収書等貼付欄 (支出年月日と支出項目が同一の領収書等は、まとめて貼付できます。)	
 <p style="text-align: center;">RDU 芦有ドライブウェイ</p> <p style="text-align: center;">〒5000-0000 兵庫県芦屋市豊池南町34番1号 TEL 079-58-0001 http://www.royu.co.jp</p> <p style="text-align: center;"><b>領収証</b></p> <p>             領収番号: 201705280001              元金帳番号: 2017              発行日: 2017.05.28              発給時刻: 14:51              消通時刻: 16:44              消通料金: 150              料金: 410円         </p> <p style="text-align: right;">410円</p>	
支出内容 (按分の計算方法)	市民参加
その他	

## 政務活動費領収書等貼付用紙

整理番号	44
支出年月日	平成 29 年 5 月 20 日
支出項目	<del>調査研究費</del> 研修費 <u>広報費</u> 広聴費 要請・陳情活動費 会議費 資料作成費 資料購入費 人件費 事務所費
領収書等貼付欄 (支出年月日と支出項目が同一の領収書等は、まとめて貼付できます。)	
支出内容 (按分の計算方法)	43.850A × 0.9 雑費 90% 29.465A 広報費 6/5
その他	

領収証 芦屋市議会議員 長谷基弘様

No.

金額

48,350-

但

8月30日 上記正に領収いたしました

内訳

税抜金額

消費税額(%)



領収証 No. 14

# 芦屋市議会議員 はせ基弘の 市政レポート Vol.04 号外編



これでいいわけがない！

芦屋市立幼稚園・保育園廃園！統廃合の8つの問題点

精道幼稚園・精道保育所・宮川幼稚園・伊勢幼稚園・新浜保育所の統廃合！  
朝日ヶ丘幼稚園廃園、大東・打出保育所民間譲渡！

## 問題 1

市当局は文科省・厚労省の通達を無視。

実は、平成28年4月に文科省・厚労省から芦屋市は待機児童解消策が出来ていない市として名指しされていたのです。

「幼稚園の空き教室利用」で小規模保育所の増設などを求めていましたが、教育委員会などで全く議論をしていなかったのは何故なのでしょう？

## 問題 2

幼稚園定員は教室の数などで決まっているだけのことです。

将来の定員充足率が低いからと教育委員会は廃園を主張するのですが、「空き教室を利用して小規模保育を行う」だけでも空き教室が減り、充足率は改善されます。

市の将来予測は一般的な都市型の予測数値であって、既に浜町・南宮町両市営住宅跡地に大規模ファミリータイプのマンションを建設することが決まっていますが、それですら予測数値には全く含まれていないのです。

## 問題 3

「教育総合会議・教育委員会・学校教育審議会」で決定したと主張していましたが、決定した過程が議事録で見当たらないことを指摘すると「各委員がうなづいていたから」といいます。信じられません。また別の学校教育審議会で、委員の中には強烈に反対していた人もいたのに最終案について事務局からメールや郵送したところ委員から何も返答がなかったので合意したと思っているようです。だから、議決をしてはいなかったのです。

会議でうなづいたり、反対の声があれば合意したという自分たちの都合で解釈するなど、言語道断なのです。「子ども子育て会議」では、「認定子ども園」中心で開園という決めつけが問題だと指摘されていました。



【打出保育所】

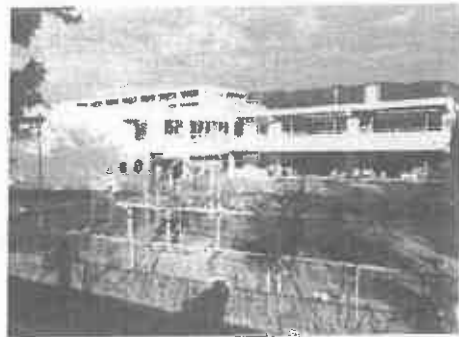

【伊勢幼稚園】

#### 問題 4

公立幼稚園 3 年保育の必要性は言うまでもありません。しかし、「公立の認定子ども園で行う」と市教育委員会は言います。それならば、希望される保護者も多いこの 3 年保育、やれる地域とやっていない地域格差が発生してしまいます。山手圏域は放置するつもりなのでしょうか？

#### 問題 5

伊勢幼稚園の多くは「精道小学校」の校区の子供たちです。わざわざ、西蔵町の新たな公立認定子ども園を選ばず、精道保育所に予定する精道の認定こども園を希望されるのは必至です。西蔵がガラガラで、狭い面積の精道の方が多くなることも充分考えられます。

「伊勢幼稚園は西蔵認定子ども園へ行ってもらおう」と強弁しても、幼稚園は自由園区制です。強制できないのです。

#### 問題 6

精道保育所で認定子ども園をするには土地が狭いです。隣地購入の見込みもないのです。「隣地を買いたいが、他にも高さとか工夫して設置したい」と計画性が全くないし、高さとは？幼稚園や保育所を高い建物で対応するとは呆れるばかりです。

#### 問題 7

待機児童解消にはまず、保育所のニーズ把握を至急行うべきなのですが、これをやらず計画を進めることこそが大問題なのです。

大東・打出保育所を民間にするだけのこの計画は、全く待機児童解消となりません。

#### 問題 8

コスト問題です。公立認定子ども園を建設しても、国や県の補助金は一切出ません。山手中学校や精道中学校、JR 芦屋南再開発事業などお金が必要な事業が始まるこの時期に補助金なしの事業計画はあり得ません。宮川幼稚園の平成 26 年改修で約 2 億円を投じましたが無駄使いの典型です。

44-4

発行	芦屋市議会	芦屋市議会議員 はせ基弘 公式ホームページ	
所在地	〒659-8501 芦屋市 精道町 7-6	ホームページアドレス <a href="http://www.hase-motohiro.jp">http://www.hase-motohiro.jp</a>	
TEL	0797-38-2001 (内線 5151)	政策、提言、活動などについて詳しくご紹介しています。是非ご覧ください。	
責任者	控室は「会派に所属しない議員」長谷基弘	芦屋 はせ 検索	

政務活動費領収書等貼付用紙

整理番号	45
支出年月日	平成 29年 5月 31日
支出項目	調査研究費 研修費 広報費 広聴費 要請・陳情活動費 会議費 資料作成費 <u>資料購入費</u> 人件費 事務所費
領収書等貼付欄 (支出年月日と支出項目が同一の領収書等は、まとめて貼付できます。)	
支出内容 (按分の計算方法)	
その他	