

政務活動費領収書等貼付用紙

整理番号	46
支出年月日	平成 29 年 6 月 3 日
支出項目	調査研究費 研修費 広報費 広聴費 要請・陳情活動費 会議費 資料作成費 資料購入費 人件費 事務所費
領収書等貼付欄 (支出年月日と支出項目が同一の領収書等は、まとめて貼付できます。)	
 (株) シェル石油大阪発売所 西宮戎 兵庫県西宮市 宮前町1-1 TEL:0798-23-4660 SS:40116-11476  クレジットカード売上票  2017/06/03(土) 12:00 伝票No. [REDACTED] 取引通番 [REDACTED]  MOTOHIRO HASE 氏 [REDACTED] EP 00116 XXXXXXXXXXXX EasyPay一般提携  012000 9030 レギュラーガソリン P01 ¥4838 数量 41.35L 単価 117 ※誕生日値引 1% 適用後単価です  <b>合計 ¥4,838</b> (内税分消費税 ¥358) 本認No. [REDACTED] 支払方法 一括 外クレジット利用額 ¥4,838 有効期限 XX年XX月 企業J-ド [REDACTED] 2:0000100-0:000000 併 [REDACTED] 01 処理日付: 2017/06/03 9030-9030 IC取引	
支出内容 (按分の計算方法)	$4,838 \div 2 = 2,419$ 257/A 上PR5,000A-2,419A取
その他	

## 政務活動費領収書等貼付用紙

整理番号	47
支出年月日	平成29年6月3日
支出項目	調査研究費 研修費 広報費 <u>広聴費</u> 要請・陳情活動費 会議費 資料作成費 資料購入費 人件費 事務所費
領収書等貼付欄 (支出年月日と支出項目が同一の領収書等は、まとめて貼付できます。)	
支出内容 (按分の計算方法)	祝賀状回答送付
その他	

# 領収書

毎度、ありがとうございます

長谷 基弘 様

[証紙切手引受]		
第一種定形外(規格外) @500	353.5g 1通	¥500
小計		¥500
第一種定形外(規格外) @290	103.5g 1通	¥290
小計		¥290
郵便物引受合計通数	2通	
課税計		¥790
(内消費税等)		¥58)
非課税計		¥0
合計		¥790
お預り金額		¥800
おつり		¥10

印紙税申告納

付につき趣町

税務署承認済



〒100-8798 日本郵便株式会社  
東京都千代田区霞が関1-3-2  
取扱日時：2017年 6月 3日 15:42  
担当：[REDACTED]  
発行No. [REDACTED]  
連絡先：西宮郵便局  
TEL: 0798-33-0400

郵便局からのお知らせ



**ど注意  
ください!**

「レターパックなどで現金送付」は  
全て詐欺です。

レターパックで現金を送ることは犯罪行為です。

政務活動費領収書等貼付用紙

整理番号	48
支出年月日	平成 29 年 6 月 5 日
支出項目	調査研究費 研修費 広報費 広聴費 要請・陳情活動費 会議費 <u>資料作成費</u> 資料購入費 人件費 事務所費

領収書等貼付欄 (支出年月日と支出項目が同一の領収書等は、まとめて貼付できます。)

<b>送り状 兼代引金額領収書</b>		発送日 : 17年06月04日 お問い合わせNo. : 5184-7581-2142 個数 : 1
お届け先 長谷基弘	代引金額 (消費税含) ¥7,570	消費税等 ¥661
一 依頼主 京都府向日市森本町野田3-1 株式会社プリントバック TEL0120-977-920	上記代金を領収しました。 領収日 年 月 日	
品名・荷姿 【印刷物】はせ基弘市政レポート4 2500部 お手数同封 家ヨド同封 【土・日・祝を含め何曜日でも受取可】	佐川急便組合 TEL093-434-9866	印刷税申告納 付につき下京 税務署承認済
領収書発行所 佐川急便組合 東京都江東区新4-8-10 発行代行所 佐川急便組合 京都府向日市向日町108番地		

支出内容 (按分の計算方法)	7.570円 × 0.9 = 6.813円 控か90%
その他	

# 領収書

2017年6月05日

芦屋市議会議員 長谷基弘 御中

平素は格別のお引き立てを賜り厚くお礼申し上げます。  
 下記の金額正に領収いたしました。  
 何卒よろしくお願い申し上げます。

株式会社プリントパ  
 〒617-0003  
 京都府向日市森本町野田  
 TEL 0120-977-920  
 FAX 075-935-8890

お支払条件 代金引換(後払い)

納品場所 ご指定場所

御請求金額 7,570円 (税込)

納品期日 6営業日

ご注文番号	内 容	数量	単 価	金 額
	品名：はせ基弘市政レポート4 A4 / 両面4色 / コート90 / 2,500部 / 加工1：二つ折り 加工2：  代引き手数料	1	7,270	7,270
				300
合 計				7,570

特記事項

送付会社様が発行されます領収書(送り状)が正式な領収書となります。  
 こちらの領収書が精算等にご使用いただけますかどうかは、お客様ご自身であらかじめご確認いただきますようお願い申し上げます。

# 見積書

2017年05月27日

芦屋市議会議員 長谷基弘 御中

平素は格別のお引き立てを賜り厚くお礼申し上げます。  
ご依頼いただきました件、次の通り御見積申し上げます。  
何卒よろしくお願い申し上げます

株式会社プリントパッ  
〒617-0003  
京都府向日市森本町野田  
TEL 0120-977-920  
FAX 075-935-6890

お支払条件 代金引換 (後払)

納品場所 ご指定場所

御請求金額 7,570円 (税込)

納品期日 6営業日

ご注文番号	内 容	数量	単 価	金 額
	品名：はせ基弘市政レポート4 A4 / 両面4色 / コート90 / 2,500部 / 加工1：二つ折り 加工2：  代引き手数料	1	7,270	7,270
				300
合 計				7,570

# 芦屋市議会議員 はせ基弘の 市政レポート Vol.04 号外編



これでいいわけがない！

芦屋市立幼稚園・保育園廃園！統廃合の8つの問題点

精道幼稚園・精道保育所・宮川幼稚園・伊勢幼稚園・新浜保育所の統廃合！  
朝日ヶ丘幼稚園廃園、大東・打出保育所民間譲渡！

## 問題 1

市当局は文科省・厚労省の通達を無視。

実は、平成 28 年 4 月に文科省・厚労省から芦屋市は待機児童解消策が出来ていない市として名指しされていたのです。

「幼稚園の空き教室利用」で小規模保育所の増設などを求めていましたが、教育委員会などで全く議論をしていなかったのは何故なのでしょう？

## 問題 2

幼稚園定員は教室の数などで決まっているだけのことです。

将来の定員充足率が低いからと教育委員会は廃園を主張するのですが、「空き教室を利用して小規模保育を行う」だけでも空き教室が減り、充足率は改善されます。

市の将来予測は一般的な都市型の予測数値であって、既に浜町・南宮町両市営住宅跡地に大規模ファミリータイプのマンションを建設することが決まっていますが、それですら予測数値には全く含まれていないのです。

## 問題 3

「教育総合会議・教育委員会・学校教育審議会」で決定したと主張していましたが、決定した過程が議事録で見当たらないことを指摘すると「各委員がうなづいていたから」といいます。信じられません。また別の学校教育審議会で、委員の中には強烈に反対していた人もいたのに最終案について事務局からメールや郵送したところ委員から何も返答がなかったので合意したと思っているようです。だから、議決をしてはいなかったのです。

会議でうなづいたり、反対の声がなければ合意したという自分たちの都合で解釈するなど、言語道断なのです。「子ども子育て会議」では、「認定子ども園」中心で開園という決めつけが問題だと指摘されていました。



【打出保育所】

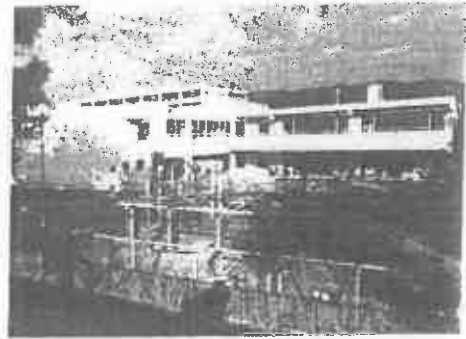

【伊勢幼稚園】

#### 問題 4

公立幼稚園 3 年保育の必要性は言うまでもありません。しかし、「公立の認定子ども園で行う」と市教育委員会は言います。それならば、希望される保護者も多いこの 3 年保育、やれる地域とやっていない地域格差が発生してしまいます。山手圏域は放置するつもりなののでしょうか？

#### 問題 5

伊勢幼稚園の多くは「精道小学校」の校区の子供たちです。わざわざ、西蔵町の新たな公立認定子ども園を選ばず、精道保育所に予定する精道の認定こども園を希望されるのは必至です。西蔵がガラガラで、狭い面積の精道の方が多くなることも充分考えられます。

「伊勢幼稚園は西蔵認定子ども園へ行ってもらう」と強弁しても、幼稚園は自由園区制です。強制できないのです。

#### 問題 6

精道保育所で認定子ども園をするには土地が狭いです。隣地購入の見込みもないのです。「隣地を買いたいが、他にも高さとか工夫して設置したい」と計画性が全くないし、高さとは？幼稚園や保育所を高い建物で対応するとは呆れるばかりです。

#### 問題 7

待機児童解消にはまず、保育所のニーズ把握を至急行うべきなのですが、これをやらず計画を進めることこそが大問題なのです。

大東・打出保育所を民間にするだけのこの計画は、全く待機児童解消となりません。

#### 問題 8

コスト問題です。公立認定子ども園を建設しても、国や県の補助金は一切出ません。山手中学校や精道中学校、JR 芦屋南再開発事業などお金が必要な事業が始まるこの時期に補助金なしの事業計画はあり得ません。宮川幼稚園の平成 26 年改修で約 2 億円を投じましたが無駄使いの典型です。

発行 芦屋市議会

所在地 〒659-8501 芦屋市 精道町 7-6

TEL 0797-38-2001 (内線 5151)

責任者 住吉は「会派に所属しない議員」長谷基弘

芦屋市議会議員 長谷基弘 公式ホームページ

ホームページアドレス <http://www.hase-motohiro.jp>

政策、提言、活動などについて詳しくご紹介しています。是非ご覧ください。

声援 はせ

検索





## 政務活動費領収書等貼付用紙

整理番号	49																				
支出年月日	平成 29 年 6 月 6 日																				
支出項目	調査研究費 研修費 広報費 広聴費 要請・陳情活動費 会議費 <del>資料作成費</del> 資料購入費 人件費 事務所費																				
領収書等貼付欄 (支出年月日と支出項目が同一の領収書等は、まとめて貼付できます。)																					
<div style="text-align: center;"> <h3>領 収 証</h3> <h2>コーナン</h2> <p>西宮今津店 ☎ 0793-33-0291</p> </div> <p>お買い上げ商品の返品・交換は、必ずこの領収証をご持参のうえ、2週間以内をお願いいたします。 (一部商品につきましては、除外させていただきます。)</p> <p>2017年06月06日(火)12:45 09/0012</p> <div style="background-color: black; width: 100px; height: 15px; margin: 5px 0;"></div> <table style="width: 100%; border-collapse: collapse;"> <tr> <td style="width: 70%;">(01425外ラマNE0924)</td> <td style="text-align: right;">¥668</td> </tr> <tr> <td>小計</td> <td style="text-align: right;">¥668</td> </tr> <tr> <td>(外税8%以内)</td> <td style="text-align: right;">¥668</td> </tr> <tr> <td>外税8%</td> <td style="text-align: right;">¥53</td> </tr> <tr> <td>(税合計)</td> <td style="text-align: right;">¥721</td> </tr> <tr> <td>合計</td> <td style="text-align: right;">¥721</td> </tr> <tr> <td>お預り</td> <td style="text-align: right;">¥10,821</td> </tr> <tr> <td>お釣り</td> <td style="text-align: right;">¥9,100</td> </tr> <tr> <td>お買上点数</td> <td></td> </tr> <tr> <td>～レシート表紙</td> <td></td> </tr> </table> <p>商品名の前に、 商品はセルフサービス 消費税</p> <div style="background-color: black; width: 100px; height: 15px; margin: 5px 0;"></div> <div style="display: flex; justify-content: space-between; margin-top: 10px;"> <div style="background-color: black; width: 40px; height: 15px;"></div> <div style="background-color: black; width: 40px; height: 15px;"></div> </div>		(01425外ラマNE0924)	¥668	小計	¥668	(外税8%以内)	¥668	外税8%	¥53	(税合計)	¥721	合計	¥721	お預り	¥10,821	お釣り	¥9,100	お買上点数		～レシート表紙	
(01425外ラマNE0924)	¥668																				
小計	¥668																				
(外税8%以内)	¥668																				
外税8%	¥53																				
(税合計)	¥721																				
合計	¥721																				
お預り	¥10,821																				
お釣り	¥9,100																				
お買上点数																					
～レシート表紙																					
支出内容 (按分の計算方法)	721A ÷ 90% = 648円 残分 90% 訂正用紙-16																				
その他																					

「ブレずにまっすぐ、芦屋の未来に向かって」

芦屋市議会議員

はせ基弘の

市政レポート

Vol.3

市立幼稚園・保育所の統廃合が明らかに！  
説明会では多くの反対の声があがる！



精道幼稚園

1. 精道幼稚園(明治44年創立)と精道保育所を廃園!

「幼稚園か保育所跡地に市立の幼保連携型認定子ども園を新設する」というが、広大な面積の場所ではなく、これまで通りに保育所の受け入れを増やす方を考えるべきです。長い歴史の幼稚園を廃園にするのはこの地域の財産を無くすようなものではないか?

2. 園児数最多の宮川幼稚園(昭和9年創立)、  
伊勢幼稚園(昭和51年創立)、新浜保育所を廃園!  
西藏市営住宅跡地に市立の西藏幼保連携型認定子ども園を新設。

宮川小・精道小・浜風小校区の子供たちをも通う園を統合するには無理があります。公立認定こども園の場合、建設費用に国の補助は一切ありません。さらに、近年に大規模改修した宮川幼稚園は完全な二重投資になります。待機児童解消の方策として広大なその西藏市営住宅跡地に新たに保育所を作って欲しいと望むのが市民の声ではないでしょうか?



宮川幼稚園



新浜保育所

3. 朝日ヶ丘幼稚園(昭和47年創立)は廃園で岩園幼稚園に統合する。

朝日ヶ丘地域から岩園幼稚園への通園に問題はないのだろうか?

4. 打出保育所と大東保育所が民間経営に移行されるだけでは  
待機児童解消となるものではありません。

幼稚園児減少と保育所は全く関係ありません。

5. 分庁舎に民間の小規模保育事業所を、また、ハートフル  
福祉公社跡地に民間の認可保育所を誘致します。

駅が近いので働く保護者の方々には歓迎されるでしょう。これは賛成です。

裏面につづく

廃園に関して、正式な教育委員会の会議は一度も開催されておらず、非公開の協議会での話という。これまで、浜風、潮芦屋地区で認定子ども園は民間で行うと説明を繰り返して、公立を拒否していたのです。山手中学校や精道中学校の建て替え工事等の大型建設が控えている芦屋市で補助が出ない箱物行政を行うのだろうかと批判が出るのは必至です。

表面のつづき



私の意見としては、廃園は待機児童解消にはなりません。

芦屋市の幼稚園2年保育は全国に先駆け昭和34年に実施され、さすが「教育の芦屋」と言われました。だからこそ、芦屋市の幼稚園は3年保育の実施などを行い、幼稚園に新たな制度による入園者の増加を考えるべきです。幼稚園や保育所に関わった人たちの思いを込めると廃園では無策であり、芦屋市の教育の根幹を揺るがす問題なのです。

／ごみ処理場建設の広域化! その問題点とは何か??

「新年度予算では「環境処理センター施設将来計画について」芦屋市が近隣の西宮市と統合して「ゴミ処理センターの施設を広域化で検討する」と明記されています。

「建設費経費削減、行政の広域化、地域間連携」素晴らしい未来があるように思いますが、これを実現するために乗り越えなければならない、多種多様な問題が山積していることも事実です。昨年12月議会では、私はこの問題を中心に調査し、本会議で一般質問を行いました。



芦屋市環境処理センター

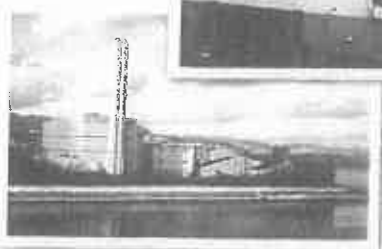

この提案内容を整理すると「西宮市西部総合処理センター」と「芦屋市環境処理センター」を統合し、西宮市と共同で焼却施設を建設する。ごみ処理の広域化・集約化を図ることで、「施設建設費や維持管理費の削減」が可能とメリットを大きく説明しています。

また、ゴミの焼却熱を利用した発電が可能と言う意味の説明がありました。「芦屋市環境処理センター」処理能力230t/日「西宮市西部総合処理センター」処理能力525t/日。しかし、両方を統合すると問題点が。

「問題点」は左のページ

**問題1** 芦屋市か西宮市どちらで建設するのでしょうか？一般的に処理センターは30年から35年で建て替えます。当初は西宮市で建設しても次は芦屋市で建設するのが一般的な考えです。その逆もあり得ます。

**問題2** 現在の浜風町で大規模な処理センターを建設する場合の環境影響の問題があります。浜風町やその近隣、一部の地域だけに負担をさせ、巨大な両市の環境処理センター（リサイクル施設を含む）を建設してよいのかという問題です。

**問題3** 浜風町の環境処理センターの中央部には「パイプライン焼却システム」がありますが、巨大な施設を建設するために、パイプラインが廃止になることは必至でしょう。  
(芦屋市の説明では今回はパイプラインを除外したと言うが？)

**問題4** パイプラインはシーサイドタウンおよび潮芦屋の環境に関する生命線であり、地域では存続を求める声が圧倒的です。

**問題5** 現在の場所で建設する場合、西宮からパッカー車で通過する道路は山手幹線、鳴尾御影線、国道2号、43号線、臨港線、湾岸道路側道で、また南北を繋ぐ道路は稲荷山線、宮川線が使われることとなります。西宮市側からの事業系ごみを含め、パッカー車が通過することは対象地域に負担を求めることとなります。

芦屋市・西宮市の事情を考慮して慎重に進めるのは当然です。何より、これを両市に置き換えると、各論と細かい条件を整備するのはかなり高いハードルが待ち構えているように思えてなりません。



芦屋市環境処理センター(左)と西宮市西部総合処理センター(右)

## 「はせ基弘」は提案します。

集中するパッカー車を極力避けるために中継基地※1を作り、そこから大型車でごみ焼却施設へ搬入することが有効でしょう。その事で収集経費の削減と交通渋滞、環境悪化への解消を図ります。また、収集運搬の方法もパッカー車が走り回る状態が続くのは好ましくありません。いずれにせよ電気自動パッカー車※2は当然、導入するべきです。

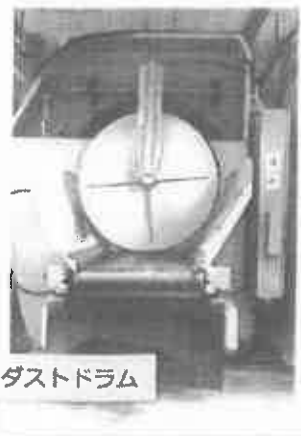

ダストドラム

パイプラインごみ収集システムはカラス被害の撲滅に一役買い、合理的で環境面に優れた運用です。既に導入されている市内マンションも実在していますから、大規模団地や戸建て地域でも可能なダストドラム方式※3も検討し、現在のパイプラインも存続させ全市的なゴミ処理の将来構想こそが私の描く「国際環境都市芦屋」※4への提案です。

※1 ごみ中継施設とはパッカー車で収集したごみを圧縮・積み替えして大型運搬車で効率的に運搬する施設。

※2 電動自動パッカー車とは動力が電動モーターのため騒音や排気ガスCO2が削減される。

※3 ダストドラム方式とは投入されたゴミをドラムで圧縮・減容して貯める装置。清潔で匂いも少なく、ドラムが満杯になるまで利用者は毎日ゴミを捨てることが可能。

※4 「国際環境都市芦屋」という言葉は私のオリジナルです。



エスリード芦屋陽光町

## 「憧れを、日常に。」

### 芦屋市当局がキャッチフレーズおよびロゴマークの使用を市民の声を聴かずに決定していた

シティプロモーションのためのキャッチフレーズおよびロゴマークの使用を市当局単独で決定したのですが、予算は約700万円（基礎調査などの他の経費も含めて）「新築マンションの販売チラシ用キャッチコピーかと思った」が私の感想です。

このキャッチフレーズやロゴマークは企業者側から数種類の提案があったようですが、市民にどれがいいとか、公募するなりしていれば、シティプロモーションを行うというPR効果もあったかと思えます。

しかし、それこそ市の内部だけで決定したというのには驚きました。

「憧れとは？誰が何に対して？市行政が憧れを発信するほど芦屋市は完成、成熟された街ではないと思うし、福祉関係にしても近隣市より遥かに遅れている面も多く、子育ても「憧れ」と言われるものではないのです。何より「憧れ」を自分で言うてはいけません。それは第三者が評価するものだと考えます。



芦屋市ロゴ

### 29年度の新規政策は？総額約880億円の予算を計上



- 内容1 大学等入学支援制度（上限20万円）が創設されます。
- 内容2 環境と景観に優れた山手中学校建て替え工事と彌道中学校の実施設計が始まります。
- 内容3 防犯カメラの設置と公益灯を増やし、地域防犯を高めます。
- 内容4 歩道バリアフリー事業も引き続き行います。
- 内容5 公園内など、公衆トイレ（バリアフリー）の改修と建て替え工事。
- 内容6 市立中学生海外派遣事業でモンテベロ市へ各中学校生2名を派遣します。
- 内容7 市民活動団体の提案型事業補助制度がスタートします。

49-5

#### 編集後記



今回、特集に「新年度予算」を取り上げようと思いましたが、広域行政での提案のあった「ごみ処理問題」をメインテーマにしました。幼保連携型認定子ども園の新設については、市の方針が転換されています。どちらも注視していかなければならない問題と考えます。

芦屋市議会議員 **はせ基弘**



政務活動費領収書等貼付用紙

整理番号	50																				
支出年月日	平成29年6月6日																				
支出項目	調査研究費 研修費 広報費 (広聴費) 要請・陳情活動費 会議費 資料作成費 資料購入費 人件費 事務所費																				
領収書等貼付欄 (支出年月日と支出項目が同一の領収書等は、まとめて貼付できます。)																					
<p><b>領収書</b> 毎度ありがとうございます 長谷 基弘 様</p> <table border="0"> <tr> <td>〔証紙切手引受〕 第一号(定形外(規格内)) @140 1通</td> <td>53.5g ¥140</td> </tr> <tr> <td>小計</td> <td>¥140</td> </tr> <tr> <td>郵便物引受合計通数</td> <td>1通</td> </tr> <tr> <td>課税計</td> <td>¥140</td> </tr> <tr> <td>(内消費税等)</td> <td>¥10</td> </tr> <tr> <td>非課税計</td> <td>¥0</td> </tr> <tr> <td>△計</td> <td>¥140</td> </tr> <tr> <td>□計</td> <td>¥200</td> </tr> <tr> <td>お預り金額</td> <td>¥60</td> </tr> <tr> <td>おつり</td> <td>¥60</td> </tr> </table> <div style="border: 1px solid black; padding: 5px; margin: 10px auto; width: fit-content;"> <p>印紙税申告納 付につき廻町 税務署承認済</p> </div> <div style="text-align: center; margin-top: 20px;">  </div> <p>〒100-8708 日本郵便株式会社 東京都千代田区霞が関1-3-2 取扱日時：2017年6月6日 15:45 担当：[Redacted] 発行No. [Redacted] 連絡先：[Redacted] 高松郵便局 TEL:0797-34-0731</p>		〔証紙切手引受〕 第一号(定形外(規格内)) @140 1通	53.5g ¥140	小計	¥140	郵便物引受合計通数	1通	課税計	¥140	(内消費税等)	¥10	非課税計	¥0	△計	¥140	□計	¥200	お預り金額	¥60	おつり	¥60
〔証紙切手引受〕 第一号(定形外(規格内)) @140 1通	53.5g ¥140																				
小計	¥140																				
郵便物引受合計通数	1通																				
課税計	¥140																				
(内消費税等)	¥10																				
非課税計	¥0																				
△計	¥140																				
□計	¥200																				
お預り金額	¥60																				
おつり	¥60																				
支出内容 (按分の計算方法)	祝賀 祝儀送付																				
その他																					

政務活動費領収書等貼付用紙

整理番号	51								
支出年月日	平成 29 年 6 月 7 日								
支出項目	<u>調査研究費</u> 研修費 広報費 広聴費 要請・陳情活動費 会議費 資料作成費 資料購入費 人件費 事務所費								
領収書等貼付欄 (支出年月日と支出項目が同一の領収書等は、まとめて貼付できます。)									
<p><b>領収書</b></p> <p>日本郵便オフィスサポート(株)                  法務局東神戸出張所印紙販売所</p> <p>神戸市東灘区深江本町四丁目4番1号                  TEL 076-451-3957</p> <p>2017-06-07 13:01</p> <p>2017-06-07 13:01</p> <table style="margin-left: auto; margin-right: auto;"> <tr> <td>収入印紙</td> <td>3000</td> </tr> <tr> <td>合 計</td> <td>¥5000</td> </tr> <tr> <td>前 払</td> <td>¥5000</td> </tr> <tr> <td>前 約</td> <td>¥4000</td> </tr> </table>		収入印紙	3000	合 計	¥5000	前 払	¥5000	前 約	¥4000
収入印紙	3000								
合 計	¥5000								
前 払	¥5000								
前 約	¥4000								
支出内容 (按分の計算方法)									
その他									

## 政務活動費領収書等貼付用紙

整理番号	52
支出年月日	平成 29 年 6 月 7 日
支出項目	調査研究費 研修費 広報費 広聴費 要請・陳情活動費 会議費 資料作成費 資料購入費 人件費 事務所費
領収書等貼付欄 (支出年月日と支出項目が同一の領収書等は、まとめて貼付できます。)	
支出内容 (按分の計算方法)	K4 NGA 504/2 77/10
その他	





神戸深江浜店 TEL.078 436 1100

カインズアプリ  
使いやすくなってリニューアル!



お買得商品の  
特別チラシを  
いち早く配布!

< 領 収 書 >

カインズお買上商品を交換・返品の際にはレシートを必ずお持ち下さい。ご了承下さい。

2017年 6月 7日(水) 13:39

081 コピー用紙	¥996
(2個 X 第498)	
081 チューブファイルA4S	¥898
081 A4クリアホルダー10	¥128

4点/小 計	¥2,022
内税対象¥2,022	
内消費税等 8%	¥145
合 計	¥2,022
現金	¥2,102
お釣り	¥80

◆◆◆ ポイント情報 ◆◆◆

会員番号

前回\*ポイント

今回\*ポイント

累計\*ポイント

本年失効予定\*ポイント

本年失効日は12月31日です。

カインズカードがさらに使いやすくなつたポイントが100ポイントからご利用頂けるようになりました。

※ご利用は新規カード会員専用です!

レシートNo. [REDACTED] レシートNo. [REDACTED]

政務活動費領収書等貼付用紙

整理番号	53
支出年月日	平成 29 年 6 月 7 日
支出項目	調査研究費 研修費 広報費 広聴費 要請・陳情活動費 会議費 資料作成費 資料購入費 人件費 事務所費
領収書等貼付欄 (支出年月日と支出項目が同一の領収書等は、まとめて貼付できます。)	
<div data-bbox="582 817 954 913" data-label="Image"> </div> <div data-bbox="579 934 817 1016" data-label="Text"> <p>グレイグロリアイ芦屋浜店 TEL:0797-21-5755 レジ: [REDACTED] 担: [REDACTED]</p> </div> <div data-bbox="646 1037 884 1068" data-label="Section-Header"> <p>領 収 証</p> </div> <div data-bbox="579 1086 949 1317" data-label="Text"> <p>2017年06月07日 16:27 A4 PP貼り2リングファイル 0108 × 2 ￥216 計 2点 合 計 216 (内消費税等 8% : 16) 現金 ￥216 お支払い お釣り</p> </div> <div data-bbox="572 1337 922 1442" data-label="Text"> <p>返品・交換は、1週間以内に レシートと商品をご持参下さい。 但し食品・印鑑・開封済・使用済 は対応致しかねます。</p> </div> <div data-bbox="574 1444 885 1523" data-label="Image"> </div>	
支出内容 (按分の計算方法)	A4ファイル
その他	

## 政務活動費領収書等貼付用紙

整理番号	54
支出年月日	平成 29年 6月 9日
支出項目	調査研究費 研修費 広報費 聴費 要請・陳情活動費 会議費 資料作成費 資料購入費 人件費 事務所費
領収書等貼付欄 (支出年月日と支出項目が同一の領収書等は、まとめて貼付できます。)	
支出内容 (按分の計算方法)	執相の答書送付
その他	

# 領収書

毎度ありがとうございます

長谷 基弘 様

「証紙以外引受」 第一種定形外(規格内) @140	53.5g ¥140
特別取扱 (内訳) 速達	¥280
小計	¥420
郵便物引受合計通数	1通 ¥420
課税計 (内消費税等)	¥31
非課税計	¥0
△計 合計 お預り金額	¥420 ¥420

印紙税申告納  
付につき廻町  
税務署承認済



〒100-8798 日本郵便株式会社  
東京都千代田区霞が関1-3-2  
取扱日時: 2017年6月9日 9:21  
担当:   
発行No.   
連絡先: 戸屋郵便局  
TEL: 0797-32-3400

## 政務活動費領収書等貼付用紙

整理番号	55																								
支出年月日	平成 29 年 6 月 10 日																								
支出項目	調査研究費 研修費 広報費 <b>広聴費</b> 要請・陳情活動費 会議費 資料作成費 資料購入費 人件費 事務所費																								
領収書等貼付欄 (支出年月日と支出項目が同一の領収書等は、まとめて貼付できます。)																									
<div style="margin-bottom: 10px;"> <h3 style="margin: 0;">領収書</h3> <p style="margin: 0;">毎度ありがとうございます</p> <p style="margin: 0; font-size: 1.2em;">長谷 基弘 様</p> </div> <table style="width: 100%; border-collapse: collapse;"> <tr> <td colspan="2">[証紙切手引受]</td> </tr> <tr> <td>第一種定形外(規格外) @500 1通</td> <td style="text-align: right;">254.0g ¥500</td> </tr> <tr> <td colspan="2"><hr/></td> </tr> <tr> <td>小計</td> <td style="text-align: right;">¥500</td> </tr> <tr> <td colspan="2"><hr/></td> </tr> <tr> <td>郵便物引受合計通数</td> <td style="text-align: right;">1通</td> </tr> <tr> <td>課税計</td> <td style="text-align: right;">¥500</td> </tr> <tr> <td>(内消費税等)</td> <td style="text-align: right;">¥37)</td> </tr> <tr> <td>非課税計</td> <td style="text-align: right;">¥0</td> </tr> <tr> <td colspan="2"><hr/></td> </tr> <tr> <td>合計</td> <td style="text-align: right;">¥500</td> </tr> <tr> <td>お預り金額</td> <td style="text-align: right;">¥500</td> </tr> </table> <div style="margin-top: 20px; text-align: center; border: 1px solid black; padding: 5px; width: fit-content; margin: 0 auto;"> <p>印紙税申告納 付につき廻町 税務署承認済</p> </div> <div style="margin-top: 20px; text-align: center;"> </div> <div style="margin-top: 20px; text-align: center;"> <p>〒100-8798 日本郵便株式会社 東京都千代田区霞が関1-3-2 取扱日時：2017年 6月10日 12:39 担当：   発行No.  連絡先： 芦屋郵便局 TEL: 0797-32-3400</p> </div>		[証紙切手引受]		第一種定形外(規格外) @500 1通	254.0g ¥500	<hr/>		小計	¥500	<hr/>		郵便物引受合計通数	1通	課税計	¥500	(内消費税等)	¥37)	非課税計	¥0	<hr/>		合計	¥500	お預り金額	¥500
[証紙切手引受]																									
第一種定形外(規格外) @500 1通	254.0g ¥500																								
<hr/>																									
小計	¥500																								
<hr/>																									
郵便物引受合計通数	1通																								
課税計	¥500																								
(内消費税等)	¥37)																								
非課税計	¥0																								
<hr/>																									
合計	¥500																								
お預り金額	¥500																								
支出内容 (按分の計算方法)	市民相談資料 送付 (長久手市)																								
その他																									

政務活動費領収書等貼付用紙

整理番号	56
支出年月日	平成 29 年 6 月 16 日
支出項目	調査研究費 研修費 広報費 広聴費 要請・陳情活動費 会議費 資料作成費 資料購入費 人件費 事務所費
領収書等貼付欄 (支出年月日と支出項目が同一の領収書等は、まとめて貼付できます。)	
支出内容 (按分の計算方法)	$5,093円 \div 2 = 2,546円$ 研費代
その他	

## 政務活動費領収書等貼付用紙

整理番号	57						
支出年月日	平成 29 年 6 月 17 日						
支出項目	調査研究費 研修費 <u>広報費</u> 広聴費 要請・陳情活動費 会議費 資料作成費 資料購入費 人件費 事務所費						
領収書等貼付欄 (支出年月日と支出項目が同一の領収書等は、まとめて貼付できます。)							
<div style="text-align: right; margin-bottom: 10px;">No. _____</div> <h3 style="text-align: center;">領 収 証</h3> <p style="text-align: center;">芦屋市議会議員 <u>長谷基弘様</u>      29年6月17日</p> <hr/> <p style="text-align: center;">★ 4 3 3 3 9 0 円</p> <p style="text-align: center;">但 市政レポート配布代 6.658枚 上記正に領収いたしました</p> <p style="text-align: center; font-size: 2em; margin-top: 20px;">芦屋市</p> <div style="background-color: black; width: 200px; height: 40px; margin: 10px auto;"></div> <div style="background-color: black; width: 100px; height: 30px; margin: 10px auto;"></div> <div style="margin-top: 20px;"> <table style="width: 100%; border-collapse: collapse;"> <tr> <td style="width: 50%; border-bottom: 1px solid black;">内 訳</td> <td style="width: 50%;"></td> </tr> <tr> <td style="border-bottom: 1px solid black;">税抜金額</td> <td></td> </tr> <tr> <td style="border-bottom: 1px solid black;">消費税額(%)</td> <td></td> </tr> </table> </div>		内 訳		税抜金額		消費税額(%)	
内 訳							
税抜金額							
消費税額(%)							

政務活動費領収書等貼付用紙

整理番号	58							
支出年月日	平成 29 年 6 月 19 日							
支出項目	調査研究費 研修費 広報費 <del>込聴費</del> 要請・陳情活動費 会議費 資料作成費 資料購入費 人件費 事務所費							
領収書等貼付欄 (支出年月日と支出項目が同一の領収書等は、まとめて貼付できます。)								
<p>NTTファイナンス株式会社 払込受領証</p> <table border="1" style="margin: auto;"> <tr> <td>お客様名 長谷 基弘 様</td> </tr> <tr> <td>お客様番号 [REDACTED]</td> </tr> <tr> <td>請求年月 2017年 5月分</td> </tr> <tr> <td>ご請求金額 ¥4,987-</td> </tr> </table> <p>上記の金額を受領いたしました。 ※金額を訂正したものと及び、取扱 日付印のないものは無効です。</p> <p>NTTファイナンス株式会社</p> <table border="1" style="margin: auto;"> <tr> <td style="writing-mode: vertical-rl;">収入印紙貼付欄</td> <td style="text-align: center;">[REDACTED]</td> <td style="writing-mode: vertical-rl;">領収日付印</td> </tr> </table> <p>(お客様控)</p>		お客様名 長谷 基弘 様	お客様番号 [REDACTED]	請求年月 2017年 5月分	ご請求金額 ¥4,987-	収入印紙貼付欄	[REDACTED]	領収日付印
お客様名 長谷 基弘 様								
お客様番号 [REDACTED]								
請求年月 2017年 5月分								
ご請求金額 ¥4,987-								
収入印紙貼付欄	[REDACTED]	領収日付印						
支出内容 (按分の計算方法)	4,987円 ÷ 20 = 2,493円 10/20 既記票10枚							
その他								



## 政務活動費領収書等貼付用紙

整理番号	59
支出年月日	平成 29年 6月 22日
支出項目	調査研究費 研修費 広報費 <b>広聴費</b> 要請・陳情活動費 会議費 資料作成費 資料購入費 人件費 事務所費

領収書等貼付欄 (支出年月日と支出項目が同一の領収書等は、まとめて貼付できます。)

**領収書**  
毎度ありがとうございます  
長谷 基弘 様

---

〔証紙切手引受〕  
第一種定形外(規格内)  
@120 1通 ¥120

---

小 計 ¥120

---

郵便物引受合計通数 1通  
課税計 ¥120  
(内消費税等 ¥8)  
非課税計 ¥0

---

△計 ¥120  
合計 お預り金額 ¥120

印紙税申告納  
付につき趣町  
税務署承認済



〒100-8798 日本郵政株式会社  
東京都千代田区霞が関1-3-2  
取扱日時：2017年 6月22日 15:08  
担当：[Redacted]  
発行No. [Redacted]  
連絡先：戸屋伊勢郵便局  
TEL: 0797-32-1574

支出内容 (按分の計算方法)	
その他	

## 政務活動費領収書等貼付用紙

整理番号	60
支出年月日	平成 29 年 6 月 28 日
支出項目	調査研究費 研修費 広報費 <b>広聴費</b> 要請・陳情活動費 会議費 資料作成費 資料購入費 人件費 事務所費
領収書等貼付欄 (支出年月日と支出項目が同一の領収書等は、まとめて貼付できます。)	
	
支出内容 (按分の計算方法)	上限5,000円
その他	

## 政務活動費領収書等貼付用紙

整理番号	61
支出年月日	平成 29年 6月 28日
支出項目	調査研究費 研修費 広報費 広聴費 要請・陳情活動費 会議費 資料作成費 資料購入費 人件費 事務所費
領収書等貼付欄 (支出年月日と支出項目が同一の領収書等は、まとめて貼付できます。)	
 (株)シェル石油大阪発売所 西宮戎 兵庫県西宮市 宮前町1-1 TEL:0798-23-4000 FAX:40116-11476  クレジットカード売上票 2017/06/28(水) 16:40 伝票No. [REDACTED] 取引通貨 [REDACTED]  MOTOKIYO HASE 様 [REDACTED] EP 40116 [REDACTED] [REDACTED]  品名 6434 レギュラーガソリン P10 ¥4943 数量 42.25L 単価 @117 ※適生引値引 -0% 適用後単価不  <b>合計 ¥4,943</b> (内税分消費税 ¥366) 承認No. [REDACTED] 支払方法一括 クレジット利用済 ¥4,943 有効期限 2017年6月2日 企業117 [REDACTED] [REDACTED] 係員: [REDACTED] 処理日付: 2017/06/28 6434-16434 100取引	
支出内容 (按分の計算方法)	4,943円 ÷ 2 = 2471円 残 100円
その他	

## 政務活動費領収書等貼付用紙

整理番号	62
支出年月日	平成 29 年 6 月 28 日
支出項目	調査研究費 研修費 広報費 広聴費 要請・陳情活動費 会議費 資料作成費 <u>資料購入費</u> 人件費 事務所費
領収書等貼付欄 (支出年月日と支出項目が同一の領収書等は、まとめて貼付できます。)	



### 領 収 証

2017年06月分 No. 



長谷 基弘 様

銘 柄	部	金	額	お知らせ
産経新聞セット	1		4,037	領収日 29年 6月 28日  毎度ご購読有難うございます。 左記の通り領収致しました。
合 計			¥ 4,037	



**産経新聞 芦屋専売所**  
〒659-0025  
芦屋市浜町2-8  
TEL: 0797-22-2578



FAX: 0797-22-2579

支出内容 (按分の計算方法)	
その他	

## 政務活動費領収書等貼付用紙

整理番号	63
支出年月日	平成 29 年 6 月 30 日
支出項目	調査研究費 研修費 広報費 広聴費 要請・陳情活動費 会議費 資料作成費 <u>資料購入費</u> 人件費 事務所費
領収書等貼付欄 (支出年月日と支出項目が同一の領収書等は、まとめて貼付できます。)	
支出内容 (按分の計算方法)	
その他	