

政務活動費領収書等貼付用紙

整理番号	64
支出年月日	平成 29 年 7 月 1 日
支出項目	調査研究費 研修費 広報費 広聴費 要請・陳情活動費 会議費 <u>資料作成費</u> 資料購入費 人件費 事務所費
領収書等貼付欄 (支出年月日と支出項目が同一の領収書等は、まとめて貼付できます。)	
支出内容 (按分の計算方法)	39,910円 按分 90% = 35,919円
その他	

# 芦屋市議会議員はせ基弘の 市政レポート

Vol.06  
子育て編



**なぜ？芦屋市は幼稚園の3年保育をやらないのか！  
私学が困る？保育所民営化は職員のリストラが目的？  
子どもや保護者、地域は置き去り？**

**芦屋市が幼稚園に3年保育の制度を導入しない理由はなんでしょう？**

**3年保育をやらない理由、そもそも3年保育は意味がないと思いませんか？**

「私立の経営を圧迫するから？」というものでした。呆れてしまいます。芦屋市は昭和35年に幼稚園の2年保育を全国に先駆けて実施するように制度設計を変更して、実施に向かった歴史を持つ、幼児教育に熱心であった地域なのです。要望する声にも耳を傾けるべきです。

**3年保育をやらない理由 教育委員会は空教室を使われるのはNOだった？**



この計画に反対しています

幼稚園での教育的効果が3年保育にはないのか？「3歳児からの保育は早くから集団生活に慣れることができるので学ぶことが多く、心身共に急成長が可能な教育です」という私の質問に明確に答えない教育委員会。効果があってもやらず、経費的に高額な私立へ行けというのでは公教育がやらなくてはならない事を完全に放棄しているのです。

空き教室を有効利用(小規模保育園の開設)することを私は提案していますが、「認定子ども園」と決めていたから変更をしないとのこと。将来の幼稚園の定員充足率が低いからと教育委員会は廃園を主張するので

が、「3年保育もやらない」「空教室の有効利用も考えない」

何がなんでも、「新しい認定子ども園を建設したい」では、税金の無駄使いになるのは必至です。

**保育所の民営化と待機児童解消は全く関係ない！**

理由は待機児童解消とは全く次元の違う問題をさも民営化が待機児童解消策になると思わせる市当局のやり方には納得するどころか、その怒りは政治不信につながっただけなのです。

「子ども子育て」と言いながら結局は子どもや保護者・地域・卒業生などは蚊帳の外で芦屋市の公教育の信頼は失墜したと言わざるを得ません。

精道幼稚園(明治44年創立)宮川幼稚園(昭和8年創立)を初め、新浜保育所、精道保育所の廃園・統廃合する前にやれることをやらない教育委員会には疑問だらけです。



【精道幼稚園】

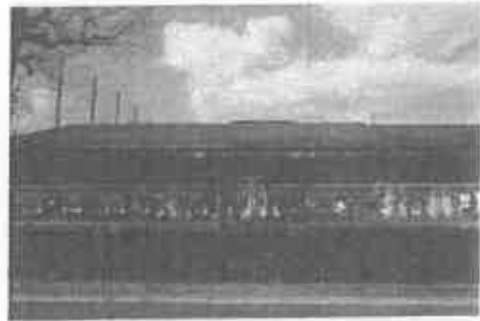

【新浜保育所】

芦屋市の幼稚園の民営化（私学）を求めることは、これまでの芦屋市民が作り上げてきた高い水準の公教育を放棄するようなものです。私立を否定はしませんが、両立することが重要なのです。3年保育をやらな理由の説明が納得できない限りは伊勢幼稚園・朝日ヶ丘幼稚園の民営化には反対します。精道幼稚園・精道保育所・宮川幼稚園・新浜保育所の統廃合の必要はありません。伊勢幼稚園・朝日ヶ丘幼稚園は民間へ？市民の意見を無視するのだろうか？

保育所の民営化の前にもやるべきことがある！

私は民営化を否定はしませんが、保育所の場合は別です。昨今の民間法人の不正や子どもを育て教育を行う資格を問わざるを得ない現状がある以上は慎重になるべきです。市は監査体制を強化すると言いますが、議会で私が指摘したようにまだ十分な体制でもありません。

しかも、民営化する理由は経費が安く済むというだけでは納得できるものではありません。

公立で幼児教育・保育が保障する体制を真っ先に放棄するようでは保護者の信頼を取り戻すことはできないと考えます。

芦屋市でも子ども急病センター（仮称）の設置を早急に求める。

朗報！近日中に発表されます。

神戸市は神戸こども初期急病センター（市独自）、西宮市・伊丹市・宝塚市・川西市・猪名川町には、阪神北広域こども急病センター（小児科）がありますが、芦屋市だけがこれらの子ども急病センターが存在していません。子育てにはマイナスであり、子育て世代は困っています。早期の解決を求めます。これも子育て世代にとって保育所・幼稚園と同様に重要なものであります。

いつまで待てば、急病センター的な施設の確保ができるのか？

6月19日の私の一般質問で取り上げました。市の回答は「芦屋市単独で施設を設置するのは困難であるが、近隣との連携で実現させるために現在交渉中」と回答

64-3

発行 芦屋市議会

所在地 〒659-8501 芦屋市 精道町 7-6

TEL 0797-38-2001 (内線 5151)

責任者 担当は「会派に所属しない議員」長谷基弘

芦屋市議会議員 はせ基弘 公式ホームページ

ホームページアドレス <http://www.hase-motohiro.jp>

政策、提言、活動などについて詳しくご紹介しています。是非ご覧ください。

芦屋 はせ 検索



64-3

# 領収書

2017年7月01日

長谷基弘事務所 御中

平素は格別のお引き立てを賜り厚くお礼申し上げます。  
 下記の金額正に領収いたしました。  
 何卒よろしくお願ひ申し上げます。

株式会社プリントパック  
 〒617-0003  
 京都府向日市森本町野田  
 TEL 0120-977-920  
 FAX 075-935-6890

お支払条件 代金引換(後払い) 納品場所 ご指定場所

御請求金額 39,910円 (税込) 納品期日 6営業日

ご注文番号	内 容	数量	単 価	金 額
	品名：はせ基弘市政レポートVOL 6 A4 / 両面4色 / コート90 / 20,000部 / 加工1：二つ折り 加工2：  代引き手数料	1	38,310	38,310  400
	発送諸費用			1,200
合 計				39,910

## 特記事項

逕送会社様が発行されます領収書(送り状)が正式な領収書となります。  
 こちらの領収書が精算等にご使用いただけますかどうかは、お客様ご自身であらかじめご確認いただけますようお願い申し上げます。

請求書

2017年06月25日

芦屋市議会議員 長谷基弘 御中

平素は格別のお引き立てを賜り厚くお礼申し上げます。  
ご依頼いただきました件、次の通り御請求申し上げます。  
何卒よろしくお願い申し上げます

株式会社プリントパック  
〒617-0003  
京都府向日市森本町野田  
TEL 0120-977-920  
FAX 075-935-6890

お支払条件 代金引換（後払）

納品場所 ご指定場所

御請求金額 39,910円（税込）

納品期日 6営業日

ご注文番号	内 容	数量	単 価	金 額
	品名：はせ基弘市政レポートVOL 6 A4 / 両面4色 / コート90 / 20,000部 / 加工1：二つ折り 加工2：	1	38,310	38,310
	代引き手数料			400
	発送諸費用			1,200
合 計				39,910

特記事項

代引手数料はお客様にご負担いただく形となります。  
商品到着時に運送会社様へお支払いくださいませ。

政務活動費領収書等貼付用紙

整理番号	65
支出年月日	平成 27 年 7 月 / 日
支出項目	調査研究費 研修費 広報費 広聴費 要請・陳情活動費 会議費 資料作成費 資料購入費 人件費 事務所費
領収書等貼付欄 (支出年月日と支出項目が同一の領収書等は、まとめて貼付できます。)	

LAWSON

戸塚新浜町店  
兵庫県芦屋市新浜町2番7号  
電話 0797-23-8055

領 収 証

2017年 7月 1日 (土) 12:01

長谷 孝弘 様

合 計 ￥150-

(内消費税等 ￥11)

但し、コピー代として  
上記正に領収いたしました。

<※領収扱い上のお願ひ>  
財布・手帳等に入れ保管頂く場合、  
印刷面を内側に折って保管をお願ひ  
いたします。

管理番号 [REDACTED]

支出内容 (按分の計算方法)	コピー 一般事務用 5枚
その他	

## 政務活動費領収書等貼付用紙

整理番号	66
支出年月日	平成 29 年 7 月 2 日
支出項目	調査研究費 研修費 広報費 広聴費 要請・陳情活動費 会議費 <u>資料作成費</u> 資料購入費 人件費 事務所費
領収書等貼付欄 (支出年月日と支出項目が同一の領収書等は、まとめて貼付できます。)	
支出内容 (按分の計算方法)	10,200円    10,200円    9,700円
その他	

# 芦屋市議会議員はせ基弘の 市政レポート

Vol.05  
歴史建築編



戦後の石造ブロック・組積造！貴重な建物が残る！  
宮塚町の市営住宅は解体せず、有効利用される！

最近、芦屋市を襲めることが少なくなりましたが、これには絶賛！  
建造物に込められた歴史が残せる！謎の多い建築！



施行は昭和27年、設計者は不明。

壁が石造でスラブがRCの2階建てです。建築の専門家なら不思議な建物であることは一目瞭然。建築基準法上でこれが組積造だとすると、戦前・戦後を通して集合住宅の構造としては極めて異例中の異例の建物になります。

建築基準法施行令第51～61条に組積造の規定がありますから一定の建築物は可能であったとしても、構造的に不利で施工も面倒で費用もかかる。石造をあえて採用している不思議な建物なのです。それが実在しているのです。しか

ち市営住宅だから画期的な事を芦屋市はやっていたのです。「これは文化財級の貴重な建築だ」と建築の専門家は語ってくれました。

## 設計者は誰だろう・・・

構造分野で有名な京都大学の棚橋諒(たなはしりょう)先生。京都タワーの構造設計などを手掛けた「棚橋諒のブロック造」ではないかと噂されていますが、確証はありません。写真でも解るようによく見ると石材の間にコンクリート層が存在することに気づきます。また、スラブ(床・屋根)は鉄筋コンクリート(RC)造なのです。



法令第51条第4項で芋目地は禁止とありますから、石材間のコンクリート層は何か構造的な役割を持っている可能性もあるのです。見れば見るほど、建築の専門家も不思議な建物と興味が沸くものなのです。



## 原形はどんな形だったのかは想像できます！

南側の凸状の部分は後年に増築されたもので、浴室になっています。建築当初の物ではありませんから、これは解体する予定です。鉄骨造で外壁はALCであることは確認できました。



【外観】



【突起した部分は建て増し分】

使われている石は「凝灰岩」で地下のマグマが地殻内の地下深部にて冷却固結した結晶質の石材です。硬く、美しく、耐久性に富む石材として建築物の外部を中心として最も多く用いられている石材ですが、加工費がかさみ、含有鉄分でさび色が出たりはしますが、御影石と同種の石です。

## リノベーションで完全復活を！

全部で8戸、1戸当たりの床面積は40.16㎡。オリジナルはおそらくは木製の窓でしょうし、当時の写真などを参考に復活させて欲しいと思います。ダストボックスも当時の物ですし、階段は鉄骨が入っています。

建築当時は住宅として設計されたものですが、それを更に機能アップさせるリノベーションを行うことを期待しています。

## 今後は??

「今後の有効活用を考えて行きたい」と市担当者も残すことに熱心です。ざっと考えても色々浮かびます。

- ・商業施設としてこだわりを持つ芦屋発のショップを集め、街づくりに貢献してもらおう。
- ・公的なコミュニティー施設として運営する。
- ・駅に近いので子育て施設として保育園を運営するのもいい考えでしょう。
- ・この建物の有効利用を公募する。市民に利用案を提案してもらおう。

**お願い** 昭和27年の建設当時の写真をお持ちのかた是非、ご連絡ください。

市民と行政の英知を集めて、昭和の施設を甦らせよう！

66-3

発行 芦屋市議会

所在地 〒659-8501 芦屋市 精道町 7-6

TEL 0797-38-2001 (内線 5151)

責任者 控室は「会派に所属しない議員」長谷基弘

芦屋市議会議員 はせ基弘 公式ホームページ

ホームページアドレス <http://www.hase-motohiro.jp>

政策、提議、活動などについて詳しくご紹介しています。是非ご覧ください。

芦屋 はせ

検索



# 領収書

2017年7月02日

長谷基弘事務所 御中

平素は格別のお引き立てを賜り厚くお礼申し上げます。  
下記の金額正に領収いたしました。  
何卒よろしくお慰い申し上げます。

株式会社プリントパッ  
〒617-0003  
京都府向日市森本町野田  
TEL 0120-977-920  
FAX 075-935-8890

お支払条件 代金引換(後払い)

納品場所 ご指定場所

御請求金額 10,200円 (税込)

納品期日 7営業日

ご注文番号	内 容	数量	単 価	金 額
	品名：はせ基弘の市政レポートVOL・5 A4 / 両面4色 / コート90 / 5,000部 / 加工1：トンボ仕上がり断裁 (ご注文サイズでお納め) 加工2：  代引き手数料	1	9,900	9,900
				300
合 計				10,200

## 特記事項

運送会社様が発行されます領収書(送り状)が正式な領収書となります。  
こちらの領収書が精算等にご使用いただけますかどうかは、お客様ご自身であらかじめご確認いただきますようお願い申し上げます。

請求書

2017年06月24日

長谷基弘事務所 御中

平素は格別のお引き立てを賜り厚くお礼申し上げます。  
ご依頼いただきました件、次の通り御請求申し上げます。  
何卒よろしくお願ひ申し上げます

株式会社プリントパック  
〒617-0003  
京都府向日市森本町野田  
TEL 0120-977-920  
FAX 075-935-6890

お支払条件 代金引換 (後払)

納品場所 ご指定場所

御請求金額 10,200円 (税込)

納品期日 7営業日

ご注文番号	内 容	数量	単 価	金 額
	品名：はせ基弘の市政レポートVOL-5 A4 / 両面4色 / コート90 / 5,000部 / 加工1：トンボ仕上がり断裁 (ご注文サイズでお納め) 加工2：  代引き手数料	1	9,900	9,900
				300
合 計				10,200

特記事項

代引手数料はお客様にご負担いただく形となります。  
商品到着時に運送会社様へお支払くださいませ。

# 見積書

2017年06月24日

芦屋市議会議員 長谷基弘 御中

平素は格別のお引き立てを賜り厚くお礼申し上げます。  
 ご依頼いただきました件、次の通り御見積申し上げます。  
 何卒よろしくお願い申し上げます

株式会社プリントパッ  
 〒617-0003  
 京都府向日市森本町野田  
 TEL 0120-977-920  
 FAX 075-935-8890

お支払条件 代金引換 (後払)

納品場所 ご指定場所

御請求金額 10,200円 (税込)

納品期日 7営業日

ご注文番号	内 容	数量	単 価	金 額
	品名：はせ基弘の市政レポートVOL・5 A4 / 両面4色 / コート90 / 5,000部 / 加工1：トンボ仕上げ断裁 (ご注文サイズでお納め) 加工2：  代引き手数料	1	9,900	9,900
				300
合 計				10,200

政務活動費領収書等貼付用紙

整理番号	67
支出年月日	平成 29 年 7 月 4 日
支出項目	調査研究費 研修費 広報費 広聴費 要請・陳情活動費 会議費 資料作成費 資料購入費 人件費 事務所費

領収書等貼付欄 (支出年月日と支出項目が同一の領収書等は、まとめて貼付できます。)



ダイソー株式会社 芦屋浜店  
TEL:0797-21-5755  
レジ:001 担: [REDACTED]

領 収 証

2017年07月04日 15:36  
ふせん-233 75×1 ￥108  
A4クリアホルダー10枚入 カラー  
8108 × 4 ￥432  
計 5点  
合 計 ￥540  
(内消費税等 8% ￥40)  
現金 ￥540  
お預り ￥1,000  
お釣り ￥460

返品・交換は、1週間以内に  
レシートと商品をご持参下さい。  
但し食品・印鑑・開封済 品  
は対応いたしません。



支出内容 (按分の計算方法)	7177114
その他	

## 政務活動費領収書等貼付用紙

整理番号	68
支出年月日	平成29年7月45日
支出項目	調査研究費 研修費 広報費 広聴費 要請・陳情活動費 会議費 資料作成費 資料購入費 人件費 事務所費
領収書等貼付欄 (支出年月日と支出項目が同一の領収書等は、まとめて貼付できます。)	

**送り状 兼代引金額領収書** 発送日 : 17年07月04日  
お問い合せNo. : [REDACTED]

<p>お届け先 [REDACTED] 市 長谷基弘事務所 長谷基弘</p> <p>〒100-0001 東京都千代田区千代田3-1 株式会社プリントバック TEL.0120-077-920</p> <p>品名 [REDACTED] [REDACTED] [REDACTED]</p>	<p>代引金額 (消費税合) ¥33,200 消費税等 ¥2,460</p> <p>上記代金を領収致しました。 領収日 年 月 日</p> <p><input type="checkbox"/> 飛脚宅配便 <input type="checkbox"/> 飛脚クール イスタンス</p> <p>佐川急便 問合せ TEL.083-434-8888</p> <p>印刷 税務 付 に つ き 下 京 印 紙 税 目 告 白 納 品 金 代 付 印 が き も の は 別 紙 で す</p>
--	--

印刷者 田川フインテック 東京都工業区新砂1-8-16  
発送代行 佐川急便 東京都目黒区三軒が通168番地

支出内容 (按分の計算方法)	33,200円 按分 90% 29,880円
その他	

# 芦屋市議会議員はせ基弘の 市政レポート

Vol.08  
中学校特集



## 芦屋市立精道中学校建替え計画が発表

精道中学校は面積が狭く、その差を無くす工夫がもつと必要だ！  
地下の有効活用なども検討するべきだ

市内三中学の中で一番生徒数が多く、敷地面積が一番狭い！他校に比べ不便な学校生活を送る精道中学生！教育への最大の投資を！



【精道中学校の現状】

精道中学校の最も古い校舎は築後62年が経過して、老朽化が進んでおり、給食を平成32年度から開始するために建替えを行います。

今回は基本構想(配置計画)の提案がありました。

### 【スケジュール】

平成29~30年：基本設計・実施計画(地域の皆さんや学校関係者への計画の説明)

平成31年7月~平成34年8月：中学校建替え工事  
(平成32年秋ごろから給食開始)

## 基本計画図(東側校舎・西側グラウンド)

イ、A層~D層  
A層 敷地111Cに新校舎設置

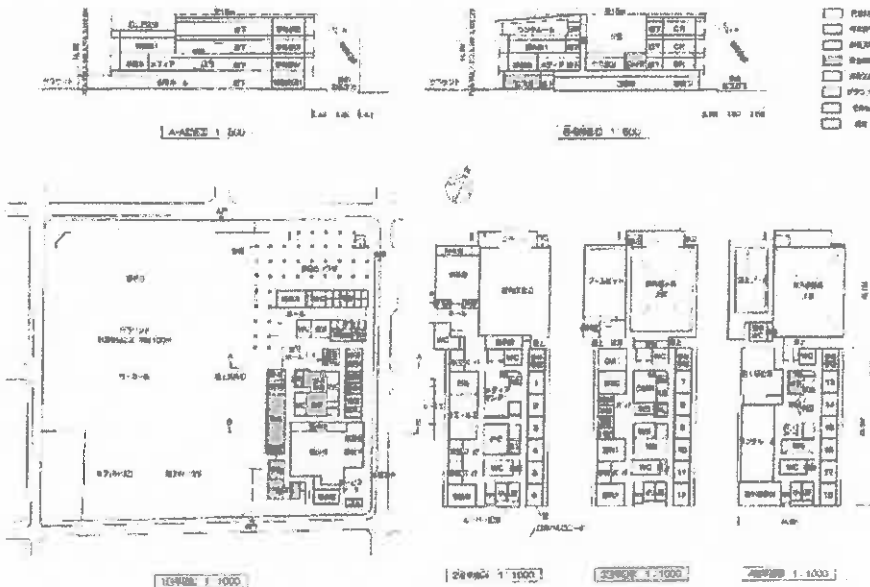

グラウンドは問題が残る計画になっています。

## 敷地面積比較（市内中学校） 精道中学校は面積が狭過ぎです。

精道中学校 16,350 m<sup>2</sup> ■ 潮見中学校 28,424 m<sup>2</sup> ■ 山手中中学校 30,831 m<sup>2</sup>

面積では精道中は潮見中の0.6倍しかなく、逆に、生徒数は潮見中学校の2倍になります。

それぞれの中学校は特色ある学校作りをやっていきますし、面積は狭いですが工夫して中学校生活を過ごしています。これだけ差があるには他の方法も検討する必要がありますでしょうか？



【3階建ての精道中学校北側校舎】



【精道中学校校西門前】

## グラウンドが狭く、野球・サッカー・陸上が兼用！テニス専用コートはない

現在 9,100 m<sup>2</sup>のグラウンドには、テニス・野球・サッカー・陸上競技がひしめき合って使用しています。山手中・潮見中のようにテニス専用コートを敷地以外でも用意できないか？ハード面でこれまで放置している事自体が問題です。市内の子どもたちに差をつけないで欲しい。その対応策を求めています。駐車場もない市の提案です。山手中学とは圧倒的な差です。別途、用地の確保や地下の有効利用は必須です。

## 4階建て・屋上プール・屋上運動場を設置

今回の計画は、屋上の有効利用を考えたものです。屋上プール・運動場は面積が少ない精道中ならではの苦肉の策でもありますが、私はこれを地下空間も利用すればどうかと提案をしておりました。しかし、コストの問題もあり、市は地下利用しない方針です。高さが15mの制限がある地域ですから、できることを考えるのは当然でしょう。地下工事は確かにコスト高ですが、学校だけの使用を考えず、地下スペースを防犯にするだけで有効活用の手法は幾らでもあります。

## これからの学校施設は多目的転用を考えるべきです。

生徒数の増減、生涯学習の場や福祉関係として多世代利用も考える必要があります。もちろん、生徒さんが最優先であることには変わりはありません。一方、これまでの学校のように学校の専有と決めつけずに、地域交流の提供なども考えていくべきと考えます。

68-3

## 将来の学校の姿を考えながら、長く使える施設として考えよう！

発行 戸田市議会

所在地 〒659-8501 戸田市 精道町 7-6

TEL 0797-38-2001（内線 5151）

責任者 控室（「会派に所属しない議員」）長谷基弘

戸田市議会議員 是せ基弘 公式ホームページ

ホームページアドレス <http://www.hase-motohiro.jp>

政策、提案、活動などに詳しくご紹介しています。是非ご覧ください。

戸屋 是せ

検索





# 領収書

2017年7月06日

芦屋市議会議員 長谷基弘事務所 御中

平素は格別のお引き立てを賜り厚くお礼申し上げます。  
下記の金額正に領収いたしました。  
何卒よろしくお願ひ申し上げます。

株式会社プリントパック  
〒617-0003  
京都府向日市森本町野田  
TEL 0120-977-920  
FAX 075-935-6890

お支払条件 代金引換(後払い)

納品場所 ご指定場所

御請求金額 33,200円 (税込)

納品期日 6営業日

ご注文番号	内 容	数量	単 価	金 額
	品名：はせ基弘市政レポートVOL・B A4 / 両面4色 / コート90 / 16,000部 / 加工1：二つ折り 加工2：  代引き手数料	1	31,600	31,600    400
	発送費費用			1,200
合 計				33,200

## 特記事項

運送会社様が発行されます領収書(送り状)が正式な領収書となります。  
こちらの領収書が精算等にご使用いただけますかどうかは、お客様ご自身であらかじめご確認いただきますようお願い申し上げます。

# 請求書

2017年06月30日

長谷基弘事務所 御中

平素は格別のお引き立てを賜り厚くお礼申し上げます。  
ご依頼いただきました件、次の通り御請求申し上げます。  
何卒よろしくお願い申し上げます

株式会社プリントパック  
〒617-0003  
京都府向日市森本町野田  
TEL 0120-977-920  
FAX 075-935-8890

お支払条件 代金引換 (後払)

納品場所 ご指定場所

御請求金額 33,200円 (税込)

納品期日 6営業日

ご注文番号	内 容	数量	単 価	金 額
	品名：はせ基弘市政レポートVOL・8 A4 / 両面4色 / コート90 / 16,000部 / 加工1：二つ折り 加工2：	1	31,600	31,600
	代引き手数料			400
	発送諸費用			1,200
合 計				33,200

## 特記事項

代引手数料はお客様にご負担いただく形となります。  
商品到着時に運送会社様へお支払いくださいませ。

## 政務活動費領収書等貼付用紙

整理番号	69
支出年月日	平成 29 年 7 月 9 日
支出項目	調査研究費 研修費 広報費 広聴費 要請・陳情活動費 会議費 <u>資料作成費</u> 資料購入費 人件費 事務所費

領収書等貼付欄 (支出年月日と支出項目が同一の領収書等は、まとめて貼付できます。)

領収証 宅急便	事務所 長谷基弘 東京都目黒区本町3-1 株式会社プリントバック 【印刷物】はせ基弘市政レポートVOL.7 10000部 13562202 【土・日・祝を含め何曜日も受取可】	代引引換額(税込) <b>48,310</b> 円 消費税額等 <b>3,579</b> 円 入金内訳 現金 円 商品券 円 29年7月8日	印紙税申告納 付につき京橋 税務署承認済 領収金額(代金引 換額)の訂正はて ません。 左記金額を正に領 収致しました。 運送料1万円未満 
商品及び代金の内訳に関するお問い合わせは印刷請求書へご連絡下さい。 ヤマトフィナンシャル株式会社 〒104-0061 東京都中央区銀座2-12-16 ヤマト銀座ビル10階 ☎03-6671-8085			

支出内容 (按分の計算方法)	市政レポートVOL⑦ 按分90% 43,479円
その他	

# 芦屋市議会議員 はせ基弘の 市政レポート

Vol.07

子ども編



今回の計画には  
反対を表明して  
います！



**市立朝日ヶ丘幼稚園と市立伊勢幼稚園は  
私立認定子ども園に変更へ**

**打出保育所は平成34年に民間譲渡！**

**西蔵町の市立認定子ども園は規模縮小・・・**

**精道保育所・精道幼稚園統廃合！**

**宮川幼稚園・新浜保育所統廃合！**

**大東保育所は民間譲渡**

**芦屋市の提案は市民の要望に答えていません！ 民営化だけではダメです！**

「市立幼稚園・保育所のあり方について」一部変更。と市より説明がありました(6月13日)

- 1、市立朝日ヶ丘幼稚園跡地に私立認定子ども園の誘致。(平成33年4月)
- 2、打出保育所の民間移管については、移管時期を平成34年に変更する
- 3、西蔵市営住宅跡地の市立認定子ども園の定員規模は、市立伊勢幼稚園跡地への私立認定子ども園の誘致を含め、縮小を検討する。

民間譲渡と私立認定子ども園ばかりでは、公立とバランスが取れないでしょう。

**芦屋市自治連合会の請願を議会が否決・・・議事録は近く公表します**

6月13日、私もメンバーの「民生文教常任委員会」では、芦屋市自治会連合会(各町の自治会の連合体)より提出されたこれらに関連している請願の審査に入りました。

「請願項目」

1、「この計画は拙速過ぎます。市民合意形成のために立ち止まり、芦屋の子育てしやすい街づくりを推進してください」

2、芦屋市立幼稚園・保育所のあり方について、地域によって事情が異なる小学校毎に市民の知恵の集約と合意をはかるように、もう一度討議を住民を交えて進めて下さい。

芦屋市自治会連合会が請願を議会に出すのは過去に一度しか例のないことです。私はそれだけ、幼稚園、保育所問題は地域自治会にとっても重大なことだというもので、提出されて当然だと思います。市民と合意形成を図るのは当然ですし、合意がない政策なら、市民のためにはならないから、市民の声をちゃんと聴いて欲しいという内容です。

この計画は拙速過ぎと私もそう思いますし、計画内容を精査すればするほどおかしな点に気づきます。しかし、民生文教常任委員会の他の議員たちは「自治会連合会の組織内で合意が出されていた内容ということだが、自分達議員自身の加入している自治会からは何も知らされていない」とか「自治連合会の目的に合致しないのではないか？」と言葉尻を連ねて文章批判を繰り返すばかりでした。聞く耳を持つとはしません。

その後、私も含め、最終的には民生文教常任委員会では、この自治連合会の請願を賛成討論したのですが、賛成者は私だけでした。（委員長は賛否参加できません）

## 6月30日の本会議では、賛成者7名 反対13名で否決！

行政や議会が地域、市民の声を傾聴できなくなったら、その街の発展は立ち所に頓挫、崩壊するだろう。今の芦屋市はそんな危険な状態のように思えてなりません。



【打出保育所】



【大東保育所】

## 公立と私立が共存することが大切なのです。この計画はそれが欠如している

何が何でも統廃合・民間譲渡ありきで始まったこの市民不在の計画を簡単に認めてはいけません。市民の英知を集め安心して子育てができる街に変革することが一番大切です。

このままでは、芦屋市の子育てはすべて民間でやる方向にシフトするでしょう。

そんな時に、あの幼稚園・保育所を残しておけば良かったと悔やんでも失ったものを取り戻すことはさらに難しいのです。



【精道幼稚園】



【宮川幼稚園】

私は公立幼稚園での3年保育の完全実施を求めています。市は「保育料の高い私立へ行けばいい！」と言わんばかりで私立幼稚園の営業妨害になるから？公立では3年保育はやらない！と堂々と発言しているのです。

69-3

発行 芦屋市議会

所在地 〒659-8501 芦屋市 精道町 7-

TEL 0797-38-2001 (内線)

責任者 捜査は「会派に所属しない議員」長谷基弘

芦屋市議会議員 長谷基弘 公式ホームページ

ホームページアドレス <http://www.hase-motohiro.jp>

政策、提言、活動などについて詳しくご紹介しています。是非ご覧ください

芦屋 はせ

検索



# 領収書

2017年7月08日

芦屋市議会議員 長谷基弘事務所 御中

平素は格別のお引き立てを賜り厚くお礼申し上げます。  
下記の金額正に領収いたしました。  
何卒よろしくお願い申し上げます。

株式会社プリントパッ  
〒617-0003  
京都府向日市森本町野庄  
TEL 0120-977-920  
FAX 075-935-6890

お支払条件 代金引換(後払い)

納品場所 ご指定場所

御請求金額 33,200円 (税込)

納品期日 6営業日

ご注文番号	内 容	数量	単 価	金 額
	品名：はせ基弘市政レポートVOL・8 A4 / 両面4色 / コート00 / 16,000部 / 加工1：二つ折り 加工2：  代引き手数料	1	31,600	31,600    400
	発送諸費用			1,200
合 計				33,200

## 特記事項

運送会社様が発行されます領収書(送り状)が正式な領収書となります。  
こちらの領収書が精算等にご使用いただけますかどうかは、お客様ご自身であらかじめご確認いただきますようお願い申し上げます。

# 請求書

2017年06月30日

長谷基弘事務所 御中

平素は格別のお引き立てを賜り厚くお礼申し上げます。  
ご依頼いただきました件、次の通り御請求申し上げます。  
何卒よろしくお願い申し上げます

株式会社プリントパック  
〒617-0003  
京都府向日市森本町野田  
TEL 0120-977-920  
FAX 075-935-6890



お支払条件 代金引換（後払） 納品場所 ご指定場所

御請求金額 48,310円（税込） 納品期日 6営業日

ご注文番号	内 容	数量	単 価	金 額
	品名：はせ基弘市政レポートVOL・7 A4 / 両面4色 / コート90 / 25,000部 / 加工1：二つ折り 加工2：  代引き手数料	1	46,710	46,710    400
	発送諸費用			1,200
合 計				48,310

**特記事項**

代引手数料はお客様にご負担いただく形となります。  
商品到着時に運送会社様へお支払いくださいませ。

## 政務活動費領収書等貼付用紙

整理番号	710
支出年月日	平成 29 年 7 月 8 日
支出項目	調査研究費 研修費 <u>広報費</u> 広聴費 要請・陳情活動費 会議費 <u>資料作成費</u> 資料購入費 人件費 事務所費
領収書等貼付欄（支出年月日と支出項目が同一の領収書等は、まとめて貼付できます。）	
支出内容 (按分の計算方法)	広報ポスター 配布 4,908円 按分90% 4,417円
その他	





政務活動費領収書等貼付用紙

整理番号	71
支出年月日	平成 29 年 7 月 10 日
支出項目	調査研究費 研修費 広報費 広聴費 要請・陳情活動費 会議費 資料作成費 資料購入費 人件費 事務所費
領収書等貼付欄 (支出年月日と支出項目が同一の領収書等は、まとめて貼付できます。)	

**ENEOS**

納品書(領収書)

消費税(内消費税が課税されています)

2017年7月10日 08:59

売主  
JTBエネオス様

提携カー  
車両番号 実車番  
0025-00

レギュラー 税別 35,300  
数量 1 0/10個  
単価 35,300

合計 35,300  
(内消費税3,530)

クレジット支払

有効期限: XX/XX/XX

支払方法: 一括払い

現金でお支払いの場合は領収書をお返しして頂きます。

消費税額表示のない場合は消費税を請求書にて請求いたします。

消費税は、地方消費税が含まれています。

ENEOS エネオス 関西C6  
D. Dヤルフ西芦屋店  
兵庫県 神戸市 東灘区  
深江南町2丁目13-25  
TEL: 078-414-6500 FAX: 078-414-6501  
E-mail: [redacted]  
[redacted]  
2017/07/10

支出内容 (按分の計算方法)	5.30/A ÷ 2 = 2.650A 計 2.317
その他	

## 政務活動費領収書等貼付用紙

整理番号	72
支出年月日	平成 29 年 7 月 14 日
支出項目	調査研究費 研修費 <u>広報費</u> 広聴費 要請・陳情活動費 会議費 資料作成費 資料購入費 人件費 事務所費
領収書等貼付欄 (支出年月日と支出項目が同一の領収書等は、まとめて貼付できます。)	

**ご利用明細**  
本日はご来店いただきありがとうございます。  
 ご利用明細をご確認のうえ、お持ち帰りください。  
 裏面のご案内もあわせてご覧ください。

SMBC

お振込金額 ￥10,000  
 振込手数料 ￥107

お受取人は  
XXXXXXXXXX  
 カシワテサイノ様

お振込人は  
 カシワモトヒロ様

お取扱日 29. 7. 14 電信振込

取扱店	種別	年月日	時刻	印紙税申告 付につき 税務署承認済
<span style="background-color: black; color: black;">XXXXXX</span>		29. 7. 14	12:49	
銀行番号	店番号	口座番号等		
<span style="background-color: black; color: black;">XXXXXXXXXXXXXXXXXXXXXXXXXXXXXXXXXXXX</span>				

三井住友銀行

支出内容 (按分の計算方法)	58,332円 岩分 80円 (5月分)	¥ 6,665円
その他		

# 請求書

伝票No. [REDACTED]  
2017年 7月 10日

〒[REDACTED]  
[REDACTED]

長谷基弘 様

## 株式会社ダビデザイン

〒651-1421  
兵庫県西宮市山崎町上山口1313-107  
TEL 078-903-5002 FAX 078-903-5003  
Webサイト http://www.davi-design.net

下記の通り請求申し上げます。

品名	数量	単位	単価	金額
●ホームページ更新費用(ご請求書兼領収書)【時間(数量)×1時間の作業費(単価)】				
・07月10日分・更新制作費 (確認作業、検索エンジン登録、込)				
・新規制作(市政レポート4枚分)※1ページA4・2枚分 ※スマホ対応込	8		5,960	47,680
・更新(活動一覧ページページ + トップページ・トピックス)	2		2,980	5,960
・消費税(8%)	1		4,291	4,291
・端数2桁調整額	1		▲31	▲31
※お振り込み手数料はご負担ください。				
合計				57,900

銀行 [REDACTED] 支店 [REDACTED] 店番号 [REDACTED] 普通口座番号 [REDACTED]  
お振り込みの際は、お振り込み手数料はご負担ください。

# 伝票控

伝票No. [REDACTED]  
2017年 7月 10日

〒[REDACTED]  
[REDACTED]

長谷基弘 様

## 株式会社ダビデザイン

〒651-1421  
兵庫県西宮市山崎町上山口1313-107  
TEL 078-903-5002 FAX 078-903-5003  
Webサイト http://www.davi-design.net

下記の通り納品申し上げます。

品名	数量	単位	単価	金額
●ホームページ更新費用(ご請求書兼領収書)【時間(数量)×1時間の作業費(単価)】				
・07月10日分・更新制作費 (確認作業、検索エンジン登録、込)				
・新規制作(市政レポート4枚分)※1ページA4・2枚分 ※スマホ対応込	8		5,960	47,680
・更新(活動一覧ページページ + トップページ・トピックス)	2		2,980	5,960
・消費税(8%)	1		4,291	4,291
・端数2桁調整額	1		▲31	▲31
※お振り込み手数料はご負担ください。				
合計				57,900

銀行 [REDACTED] 支店 [REDACTED] 店番号 [REDACTED] 普通口座番号 [REDACTED]  
お振り込みの際は、お振り込み手数料はご負担ください。

## 政務活動費領収書等貼付用紙

整理番号	73
支出年月日	平成 28年 7月 19日
支出項目	調査研究費 研修費 広報費 広聴費 要請・陳情活動費 会議費 資料作成費 資料購入費 人件費 事務所費

領収書等貼付欄 (支出年月日と支出項目が同一の領収書等は、まとめて貼付できます。)



(株)シェル石油大阪発売所  
 西宮戎  
 兵庫県西宮市  
 宮前町1-1  
 TEL:0798-23-4660 SS:40116 11476

クレジットカード売上票

01/17/19(水) 11:04 伝票No. [REDACTED]  
 取引通貨 [REDACTED]

NOTHIRO HASE 様  
 [REDACTED] EP 40116

EasyPay 取扱店

012000 2365  
 レギュラーガソリン P07 ¥3767  
 数量 31.39L  
 単価 0120  
 西宮戎におご利用感謝クーポン  
 (単価 割引 適用済)

**合計 ¥3,767**

(内税分消費税 ¥279)  
 承認No. 0301630456  
 支払方法 一括  
 利用額 ¥3,767  
 有効期限 28年03月 企業手付 [REDACTED]  
 0301630456  
 係員: [REDACTED] 03  
 処理日付: 2017/07/19 2365-2365  
 109取引

支出内容 (按分の計算方法)	1+767円と2? 1,887円
その他	

## 政務活動費領収書等貼付用紙

整理番号	74
支出年月日	平成 29年 7月 21日
支出項目	<span style="border: 1px solid black; border-radius: 50%; padding: 2px;">調査研究費</span> 研修費 広報費 広聴費 要請・陳情活動費 会議費 資料作成費 資料購入費 人件費 事務所費
領収書等貼付欄 (支出年月日と支出項目が同一の領収書等は、まとめて貼付できます。)	
支出内容 (按分の計算方法)	電話料 5,690円 ÷ 2 = 2,845円
その他	

## 政務活動費領収書等貼付用紙

整理番号	75
支出年月日	平成 29 年 7 月 23 日
支出項目	調査研究費 研修費 広報費 <u>広聴費</u> 要請・陳情活動費 会議費 資料作成費 資料購入費 人件費 事務所費
領収書等貼付欄 (支出年月日と支出項目が同一の領収書等は、まとめて貼付できます。)	

### 領収書

毎度ありがとうございます

長谷 基弘 様

〔証紙切手引受〕	
第一種定形外(規格外) @500	302.5g 1通 ¥500
<hr/>	
小計	¥500
<hr/>	
郵便物引受合計通数	1通
課税計	¥500
(内消費税等	¥37)
非課税計	¥0
<hr/>	
△計	¥500
□計	¥500
お預り金額	¥500

印紙税申告納  
付につき趣町  
税務署承認済



〒100-8798 日本郵便株式会社  
東京都千代田区霞が関1-3-2  
取扱日時：2017年 7月23日 13:00  
担当：[Redacted]  
発行No. [Redacted]  
連絡先：芦屋郵便局  
TEL:0797-32-3200

支出内容 (按分の計算方法)	
その他	

## 政務活動費領収書等貼付用紙

整理番号	76																		
支出年月日	平成 29 年 7 月 25 日																		
支出項目	調査研究費 研修費 広報費 広聴費 要請・陳情活動費 会議費 <u>資料作成費</u> 資料購入費 人件費 事務所費																		
領収書等貼付欄 (支出年月日と支出項目が同一の領収書等は、まとめて貼付できます。)																			
<div style="border: 1px solid black; padding: 5px; width: fit-content; margin: 0 auto;"> <table border="1" style="width: 100%; border-collapse: collapse; font-size: small;"> <tr> <td colspan="2" style="text-align: center;"><b>送り状 兼代引金額領収書</b></td> <td style="text-align: right;">発送日 1/年07月24日</td> </tr> <tr> <td colspan="2">お問い合わせNo. [REDACTED]</td> <td style="text-align: right;">代引金額 (消費税別) ¥13,425</td> </tr> <tr> <td colspan="2">お届先 〒 [REDACTED] 長谷 様</td> <td style="text-align: right;">消費税等 ¥994</td> </tr> <tr> <td colspan="2">二 依頼主 京都府向日市森本町野田3-1 株式会社プリントバック TEL 0120-877-820</td> <td style="text-align: right;">上記代金を領収致しました。 領収日 年 月 日</td> </tr> <tr> <td colspan="2">品名・荷姿 【印刷物】はせき私市政レポートVOL.7 1,000部 お手数同封 封ヨビ同封 【土・日・祝を含め何曜日でも受取可】</td> <td style="text-align: right;">佐川急便 TEL 099-434-9866</td> </tr> <tr> <td colspan="2">領収書発行所 佐川フィナンシャル株式会社 東京都中央区新富1-8-10 〒100-0001 東京都中央区新富1-8-10</td> <td style="text-align: right;">印紙税申告納 付につまみ京 税務署承認済</td> </tr> </table> </div>		<b>送り状 兼代引金額領収書</b>		発送日 1/年07月24日	お問い合わせNo. [REDACTED]		代引金額 (消費税別) ¥13,425	お届先 〒 [REDACTED] 長谷 様		消費税等 ¥994	二 依頼主 京都府向日市森本町野田3-1 株式会社プリントバック TEL 0120-877-820		上記代金を領収致しました。 領収日 年 月 日	品名・荷姿 【印刷物】はせき私市政レポートVOL.7 1,000部 お手数同封 封ヨビ同封 【土・日・祝を含め何曜日でも受取可】		佐川急便 TEL 099-434-9866	領収書発行所 佐川フィナンシャル株式会社 東京都中央区新富1-8-10 〒100-0001 東京都中央区新富1-8-10		印紙税申告納 付につまみ京 税務署承認済
<b>送り状 兼代引金額領収書</b>		発送日 1/年07月24日																	
お問い合わせNo. [REDACTED]		代引金額 (消費税別) ¥13,425																	
お届先 〒 [REDACTED] 長谷 様		消費税等 ¥994																	
二 依頼主 京都府向日市森本町野田3-1 株式会社プリントバック TEL 0120-877-820		上記代金を領収致しました。 領収日 年 月 日																	
品名・荷姿 【印刷物】はせき私市政レポートVOL.7 1,000部 お手数同封 封ヨビ同封 【土・日・祝を含め何曜日でも受取可】		佐川急便 TEL 099-434-9866																	
領収書発行所 佐川フィナンシャル株式会社 東京都中央区新富1-8-10 〒100-0001 東京都中央区新富1-8-10		印紙税申告納 付につまみ京 税務署承認済																	
支出内容 (按分の計算方法)	13,425円 料 90円 1,208円																		
その他																			



# 芦屋市議会議員はせ基弘の 市政レポート

Vol.07 (改)

子ども編



今回の計画には  
反対を表明して  
います！



- ①市立朝日ヶ丘幼稚園と市立伊勢幼稚園は  
私立認定子ども園の誘致へ変更
  - ②打出保育所は平成34年に民間譲渡！
  - ③西蔵町の市立認定子ども園の規模は縮小
  - ④精道保育所・精道幼稚園統廃合は変更なし！
  - ⑤新浜保育所統廃合！大東保育所は民間譲渡
- 宮川幼稚園はこれまで通り公立で存続されます。**

芦屋市の提案は市民の要望に答えていません！民営化だけではダメです！

「市立幼稚園・保育所のあり方について」一部変更。と市より説明がありました(6月13日)と(7月11日)追加説明がされました。

- 1、市立朝日ヶ丘幼稚園跡地に私立認定子ども園の誘致。(平成33年4月)
- 2、打出保育所の民間移管については、移管時期を平成34年に変更する
- 3、西蔵市営住宅跡地の市立認定子ども園の300名の定員規模は186名に縮小し、市立伊勢幼稚園跡地への私立認定子ども園は150名規模とし、平成34年4月開園とする。

さらに、宮川幼稚園はこれまで通り、公立幼稚園として存続させる。

当初案から変更されていますが、精道幼稚園と精道保育園との統廃合は全く変更しない姿勢です。

芦屋市自治連合会の請願を議会が否決・・・議事録は近く公表します

6月13日、私もメンバーの「民生文教常任委員会」では、芦屋市自治会連合会(各町の自治会の連合体)より提出されたこれらに関連している請願の審査に入りました。

「請願項目」

1、「この計画は拙速過ぎます。市民合意形成のために立ち止まり、芦屋の子育てしやすい街づくりを推進してください」

2、芦屋市立幼稚園・保育所のあり方について、地域によって事情が異なる小学校毎に市民の知恵の集約と合意をはかるように、もう一度討議を住民を交えて進めて下さい。

芦屋市自治会連合会が請願を議会に出すのは過去に一度しか例のないことです。私はそれだけ、幼稚園、保育所問題は地域自治会にとっても重大なことだというもので、提出されて当然だと思います。市民

と合意形成を図るのは当然ですし、合意がない政策なら、市民のためにはならないから、市民の声をちゃんと聴いて欲しいという内容です。

この計画は拙速過ぎと私もそう思いますし、計画内容を精査すればするほどおかしな点に気づきます。しかし、民生文教常任委員会の他の議員たちは「自治会連合会の組織内で合意が出されていた内容ということだが、自分達議員自身の加入している自治会からは何も知らされていない」とか「自治連合会の目的に合致しないのではないか？」と言葉尻を連ねて文章批判を繰り返すばかりでした。聞く耳を持つとはしません。

その後、私も含め、最終的には民生文教常任委員会では、この自治連合会の請願を賛成討論したのですが、賛成者は私だけでした。（委員長は賛否参加できません）

## 6月30日の本会議では、賛成者7名 反対13名で否決！

行政や議会が地域、市民の声を傾聴できなくなったら、その街の発展は立ち所に頓挫、崩壊するだろう。今の芦屋市はそんな危険な状態のように思えてなりません。



【打出保育所】

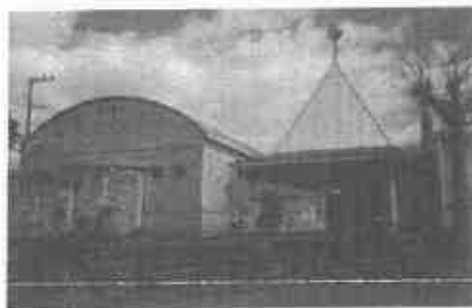

【大東保育所】

## 公立と私立が共存することが大切なのです。この計画はそれが欠如している

何が何でも統廃合・民間譲渡ありきで始まったこの市民不在の計画を簡単に認めてはいけません。市民の英知を集め安心して子育てができる街に変革することが一番大切です。このままでは、芦屋市の子育てはすべて民間でやる方向にシフトするでしょう。そんな時に、あの幼稚園・保育所を残しておけば良かったと悔やんでも失ったものを取り戻すことはさらに難しいのです。

民間が悪いとは考えませんが、公立で保障される制度をすべて民間で行うことには反対です。

私は公立幼稚園での3年保育の完全実施を求めています。市は「保育料の高い私立へ行けばいい！」と言わんばかりで私立幼稚園の営業妨害になるから？公立では3年保育はやらない！と堂々と発言しているのです。

発行 芦屋市議会  
所在地 〒659-8501 芦屋市精道町 7-6  
TEL 0797-38-2001 (内線)  
責任者 控室は「会派に所属しない議員」長谷基弘

芦屋市議会議員 はせ基弘 公式ホームページ  
ホームページアドレス <http://www.hase-motohiro.jp>  
政策、提言、活動などについて詳しくご紹介しています。是非ご覧ください

芦屋 はせ 検索



# 領収書

2017年7月25日

はせ基弘事務所 御中

平素は格別のお引き立てを賜り厚くお礼申し上げます。  
 下記の金額正に領収いたしました。  
 何卒よろしくお願ひ申し上げます。

株式会社プリントパック  
 〒617-0003  
 京都府向日市森本町野田  
 TEL 0120-977-920  
 FAX 075-935-6890

お支払条件 代金引換(後払い)

納品場所 ご指定場所

御請求金額 13,425円 (税込)

納品期日 6営業日

ご注文番号	内 容	数量	単 価	金 額
	品名：はせ基弘市政レポートVOL.7 A4 / 両面4色 / コート90 / 5,000部 / 加工1：二つ折り 加工2：  代引き手数料	1	13,125	13,125
				300
合 計				13,425

**特記事項**

運送会社様が発行されます領収書(送り状)が正式な領収書となります。  
 こちらの領収書が精算等にご使用いただけますかどうかは、お客様ご自身であらかじめ確認いただきますようお願い申し上げます。

請求書

2017年07月17日

長谷基弘事務所 御中

平素は格別のお引き立てを賜り厚くお礼申し上げます。  
ご依頼いただきました件、次の通り御請求申し上げます。  
何卒よろしくお願い申し上げます

株式会社プリントパッ  
〒617-0003  
京都府向日市森本町野田  
TEL 0120-977-920  
FAX 075-935-6890

お支払条件 代金引換 (後払)

納品場所 ご指定場所

御請求金額 13,425円 (税込)

納品期日 6営業日

ご注文番号	内 容	数量	単 価	金 額
	品名 : はせ基弘市政レポートVOL 7 A4 / 両面4色 / コート90 / 5,000部 / 加工1 : 二つ折り 加工2 :  代引き手数料	1	13,125	13,125
				300
合 計				13,425

特記事項

代引手数料はお客様にご負担いただく形となります。  
商品到着時に運送会社様へお支払いくださいませ。

## 政務活動費領収書等貼付用紙

整理番号	77
支出年月日	平成 29年 7月 26日
支出項目	調査研究費 研修費 広報費 広聴費 要請・陳情活動費 会議費 <u>資料作成費</u> 資料購入費 人件費 事務所費
領収書等貼付欄 (支出年月日と支出項目が同一の領収書等は、まとめて貼付できます。)	

領収証	事務所 長谷基弘 様 京都府向日市森本町野田3-1 株式会社プリントパック 様 【印刷物】長谷基弘市政レポートVOL.6 10000部 宛封 13684908 【土・日・祝を含め何曜日でも受取可】	代引引換額(税込)	21,820 円	印紙税申告納 付につき京橋 税務署承認済 領収金額(代金引 換額)の訂正はで きません。 左記金額を正に領 収致しました。 送料1万円未満
税込元	消費税込額	1,616 円	入金内訳	領収印
品名	現金	商品券	29年 7月	[Red Stamp]
印紙及び代金の内容に関するお問い合わせは上記の住所へご連絡下さい。 ヤマトフィナンシャル株式会社 〒104-0061 東京都中央区銀座2-2-18 ヤマト銀座ビル10階 ☎03-6671-8080				

支出内容 (按分の計算方法)	21,820円 按分90% 19,638円
その他	

# 領収書

2017年7月26日

長谷基弘事務所 御中

平素は格別のお引き立てを賜り厚くお礼申し上げます。  
下記の金額正に領収いたしました。  
何卒よろしくお願い申し上げます。

株式会社プリントパッ

〒617-0003

京都府向日市森本町野田

TEL 0120-977-920

FAX 075-935-8890

お支払条件 代金引換(後払い)

納品場所 ご指定場所

御請求金額 21,820円 (税込)

納品期日 6営業日

ご注文番号	内 容	数量	単 価	金 額
	品名：長谷基弘市政レポートVOL.6 A4 / 両面4色 / コート90 / 10,000部 / 加工1：二つ折り 加工2：  代引き手数料	1	21,520	21,520
				300
合 計				21,820

## 特記事項

運送会社が発行されます領収書(送り状)が正式な領収書となります。  
こちらの領収書が精算等にご使用いただけますかどうかは、お客様ご自身であらかじめご確認いただきますようお願い申し上げます。

請求書

2017年07月17日

長谷基弘事務所 御中

平素は格別のお引き立てを賜り厚くお礼申し上げます。  
 ご依頼いただきました件、次の通り御請求申し上げます。  
 何卒よろしくお願い申し上げます。

株式会社プリントパッ  
 〒617-0003  
 京都府向日市森本町野田  
 TEL 0120-977-920  
 FAX 075-935-8890

お支払条件 代金引換 (後払)

納品場所 ご指定場所

御請求金額 21,820円 (税込)

納品期日 6営業日

ご注文番号	内 容	数量	単 価	金 額
	品名：長谷基弘市政レポートVOL.6 A4 / 両面4色 / コート90 / 10,000部 / 加工1：二つ折り 加工2：  代引き手数料	1	21,520	21,520
				300
合 計				21,820

特記事項

代引手数料はお客様にご負担いただく形となります。  
 商品到着時に運送会社様へお支払いただきます。

# 芦屋市議会議員 はせ基弘の 市政レポート

Vol.06 (改)  
子育て編



**なぜ？芦屋市は幼稚園の3年保育をやらないのか！  
私学が困る？保育所民営化は職員のリストラが目的？  
子どもや保護者、地域は置き去り？**

**芦屋市が幼稚園に3年保育の制度を導入しない理由はなんでしょ？**

**3年保育をやらない理由、そもそも3年保育は意味がないと思いませんか？**

「私立の経営を圧迫するから？」というものでした。呆れてしまいます。芦屋市は昭和35年に幼稚園の2年保育を全国に先駆けて実施するように制度設計を変更して、実施に向かった歴史を持つ、幼児教育に熱心であった地域なのです。要望する声にも耳を傾けるべきです。

**3年保育をやらない理由 教育委員会は空教室を使われるのはNOだった？**



この計画に反対しています

幼稚園での教育的効果が3年保育にはないのか？「3歳児からの保育は早くから集団生活に慣れることができるので学ぶことが多く、心身共に急成長が可能な教育です」という私の質問に明確に答えない教育委員会。効果があってもやらず、経費的に高額な私立へ行けというのでは公教育がやらなくてはならない事を完全に放棄しているのです。

空き教室を有効利用(小規模保育園の開設)することを私は提案していますが、「認定子ども園」と決めていたから変更をしないとのこと。将来の幼稚園の定員充足率が低いからと教育委員会は廃園を主張するのです

が、「3年保育もやらない」「空教室の有効利用も考えない」

何がなんでも、「新しい認定子ども園を建設したい」では、税金の無駄使いになるのは必至です。

**保育所の民営化と待機児童解消は全く関係ない！**

理由は待機児童解消とは全く次元の違う問題をさも民営化が待機児童解消策になると思わせる市当局のやり方には納得するどころか、その怒りは政治不信につながっただけなのです。

「子ども子育て」と言いながら結局は子どもや保護者・地域・卒業生などは蚊帳の外で芦屋市の公教育の信頼は失墜したと言わざるを得ません。

精道幼稚園(明治44年創立)初め、新浜保育所、精道保育所の廃園・統廃合する前にやれることをやらない教育委員会には疑問だらけです。





【精道幼稚園】

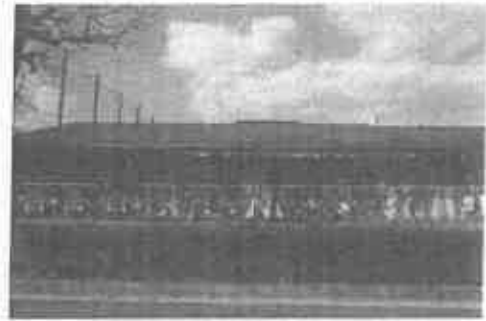

【新浜保育所】

芦屋市の幼稚園の民営化（私学）を求めることは、これまでの芦屋市民が作り上げてきた高い水準の公教育を放棄するようなものです。私立を否定はしませんが、両立することが重要なのです。3年保育をやらな理由の説明が納得できない限りは伊勢幼稚園・朝日ヶ丘幼稚園の民営化には反対します。精道幼稚園・精道保育所・新浜保育所の統廃合の必要はありません。伊勢幼稚園・朝日ヶ丘幼稚園は民間運営へ？市民の意見を無視するのだろうか？

**保育所の民営化の前にもやるべきことがある！**

私は民営化を否定はしませんが、保育所の場合は別です。昨今の民間法人の不正や子どもを育て教育を行う資格を問わざるを得ない現状がある以上は慎重になるべきです。市は監査体制を強化すると言いますが、議会で私が指摘したようにまだ十分な体制でもありません。

しかも、民営化する理由は経費が安く済むというだけでは納得できるものではありません。

公立で幼児教育・保育が保障する体制を真っ先に放棄するようでは保護者の信頼を取り戻すことはできないと考えます。

**芦屋市でも子ども急病センター（仮称）の設置を早急に求める。**

**朗報！近日中に発表されます。**

神戸市は神戸こども初期急病センター（市独自）、西宮市・伊丹市・宝塚市・川西市・猪名川町には、阪神北広域こども急病センター（小児科）がありますが、芦屋市だけがこれらの子ども急病センターが存在していません。子育てにはマイナスであり、子育て世代は困っています。早期の解決を求めます。これも子育て世代にとって保育所・幼稚園と同様に重要なものであります。

いつまで待てば、急病センター的な施設の確保ができるのか？

**6月19日の私の一般質問で取り上げました。市の回答は「芦屋市単独で施設を設置するのは困難であるが、近隣との連携で実現させるために現在交渉中」と回答**

977-5

発行	芦屋市議会	芦屋市議会議員 はせ基弘 公式ホームページ	
所在地	〒659-8501 芦屋市 精道町 7-6	ホームページアドレス <a href="http://www.hase-motohiro.jp">http://www.hase-motohiro.jp</a>	
TEL	0797-38-2001（内線 5151）	政策、提言、活動などについて詳しくご紹介しています。是非ご覧ください。	
責任者	控室は「会派に所属しない議員」長谷基弘	芦屋 はせ 検索	

政務活動費領収書等貼付用紙

整理番号	78
支出年月日	平成 29年 7 月 26 日
支出項目	調査研究費 研修費 <u>広報費</u> 広聴費 要請・陳情活動費 会議費 資料作成費 資料購入費 人件費 事務所費
領収書等貼付欄 (支出年月日と支出項目が同一の領収書等は、まとめて貼付できます。)	

ご利用明細  
 本日はご来店いただきありがとうございます。  
 ご利用明細をご確認のうえ、お持ち帰りください。  
 保証のご案内もあわせてご案内ください。

☆☆お振込☆☆ SMBC

お振込金額 ¥9,655  
 振込手数料 ¥216

お受取人様  
 カタヒナリイノ様

お振込人様  
 ハセモトヒロ様

お取扱日 29. 7. 26 電信振込

29. 7. 26 10:50  
 17070

三井住友銀行

支出内容 (按分の計算方法)	¥871円 郵 80.6 7,996.19
その他	

# 請求書

伝票No. [REDACTED]  
2017年 7月 25日

[REDACTED]  
[REDACTED]  
長谷基弘 様

## 株式会社ダビデザイン

〒651-1421  
兵庫県西宮市山崎町上山口1313-107  
TEL 078-903-5002 FAX 078-903-5003  
Webサイト <http://www.davi-design.net>

下記の通り請求申し上げます。

品名	数量	単位	単価	金額
●ホームページ更新費用【ご請求書 兼 領収書】【時間(数量) x 1時間の作業費(単価)】				
・07月22日分・更新制作費 (確認作業、検索エンジン登録、込)				
・新規制作 (市政レポート4枚分)※1ページA4・2枚分 ※スマホ対応込	1		5,960	5,960
・議会活動ページ更新	1		2,980	2,980
・消費税(8%)	1		715	715
※お振り込み手数料はご負担ください。				
合計				9,655

[REDACTED] 銀行 [REDACTED] 支店 [REDACTED] 口座番号 [REDACTED]  
078-903-5002 株式会社ダビデザイン 振替手数料はご負担ください。

# 伝票控

伝票No. [REDACTED]  
2017年 7月 25日

[REDACTED]  
[REDACTED]  
長谷基弘 様

## 株式会社ダビデザイン

〒651-1421  
兵庫県西宮市山崎町上山口1313-107  
TEL 078-903-5002 FAX 078-903-5003  
Webサイト <http://www.davi-design.net>

下記の通り納品申し上げます。

品名	数量	単位	単価	金額
●ホームページ更新費用【ご請求書 兼 領収書】【時間(数量) x 1時間の作業費(単価)】				
・07月22日分・更新制作費 (確認作業、検索エンジン登録、込)				
・新規制作 (市政レポート4枚分)※1ページA4・2枚分 ※スマホ対応込	1		5,960	5,960
・議会活動ページ更新	1		2,980	2,980
・消費税(8%)	1		715	715
※お振り込み手数料はご負担ください。				
合計				9,655

[REDACTED] 銀行 [REDACTED] 支店 [REDACTED] 口座番号 [REDACTED]  
078-903-5002 株式会社ダビデザイン 振替手数料はご負担ください。

78-2

## 政務活動費領収書等貼付用紙

整理番号	79
支出年月日	平成 29年 7月 26日
支出項目	調査研究費 研修費 広報費 広聴費 要請・陳情活動費 会議費 資料作成費 資料購入費 人件費 事務所費
領収書等貼付欄 (支出年月日と支出項目が同一の領収書等は、まとめて貼付できます。)	



### 領収証

2017年07月分  
XXXXXXXXXX

No. XXXXXXXXXX

長谷 基弘 様

銘柄	部	金	額
産経新聞セット	1		4,037
合 計			¥ 4,037

お知らせ 領収日 29年7月26日

毎度ご購入有難うございます。  
左記の通り領収致しました。



**産経新聞 芦屋専売所**  
〒659-0025  
芦屋市浜町2-8  
TEL: 0797-22-2578



FAX: 0797-22-2579

支出内容 (按分の計算方法)	
その他	

政務活動費領収書等貼付用紙

整理番号	80
支出年月日	平成 29年 7月 26日
支出項目	調査研究費 研修費 <u>広報費</u> 広聴費 要請・陳情活動費 会議費 資料作成費 資料購入費 人件費 事務所費
領収書等貼付欄 (支出年月日と支出項目が同一の領収書等は、まとめて貼付できます。)	

領収書

毎度ありがとうございます

長谷基弘 様

[証紙切手引受]  
第一種定形外(規格外) 115.5g  
0290 1通 ¥290

小計 ¥290

郵便物 合計通数 1通  
課税計 ¥290  
(内消費税等 ¥21)  
非課税計 ¥0

△計 ¥290  
お預り金額 ¥290

印紙税申告納

付につき趣町

税務署承認済

〒100-8798 日本郵便株式会社  
東京都千代田区霞が関1-3-2  
取扱日時：2017年 7月26日 16:49  
担当：[REDACTED]  
発行No. [REDACTED]  
連絡先：戸屋高浜郵便局  
TEL:0797-34-0731

支出内容 (按分の計算方法)	報償(10送) 2017年 26日
その他	

政務活動費領収書等貼付用紙

整理番号	81
支出年月日	平成 29 年 7 月 27 日
支出項目	調査研究費 研修費 広報費 広聴費 要請・陳情活動費 会議費 資料作成費 資料購入費 人件費 事務所費

領収書等貼付欄（支出年月日と支出項目が同一の領収書等は、まとめて貼付できます。）

**ENEOS**

納品書(領収書)

消費税にも消費税が課税されています

2017年07月27日 11:27

売上  
0000417447 様

提供コード  
車両番号 兵庫県  
0000100

レギュラー P0 ￥2,015  
数量 15、991個  
単価 (136)  
(7%)値引 0.9 ￥47

合計 ￥2,015  
(内消費税(6.00%) ￥149)

クレジット支払  
有効期限: XX/XX NC  
支払方法:一括払い

現金でお支払いの場合は領収書に  
かえさせていただきます。  
消費税額表示のない場合は消費税を  
請求書にてご請求いたします。  
消費税は、地方消費税が含まれて  
います。

ENEOSフロンティア関西㈱  
D. Dセルフ西戸屋店  
兵庫県 神戸市 東灘区  
深江南町2丁目1-2-5  
TEL:078-414-1111 FAX:078-414-1111  
E-MAIL:ENEOS@ENEOS.CO.JP

2017/07/27

支出内容 (按分の計算方法)	2,015円 ÷ 2 = 1,007円 成 0 <del>成 1,007円</del>
その他	

政務活動費領収書等貼付用紙

整理番号	82
支出年月日	平成 29年 7月 27日
支出項目	調査研究費 研修費 広報費 広聴費 要請・陳情活動費 会議費 資料作成費 資料購入費 人件費 事務所費
領収書等貼付欄 (支出年月日と支出項目が同一の領収書等は、まとめて貼付できます。)	
支出内容 (按分の計算方法)	11,761円      パソコン 1台 107,000円      9,409円
その他	



〒西宮甲子園店  
0798-37-1561  
御来店誠に有り難う御座います  
ポイントカード会員募集中!

領収書

No. [Redacted] [現金]

2017/01/27 19:58

レシ控 No. [Redacted]  
販売担当 [Redacted]  
会員No. [Redacted]

3199107017	ICBK70L		70
IPソニック	1:持帰	外08	03
	990 × 3		¥2,970
3199108014	ICC70L		70
IPソニック	1:持帰	外08	03
	990 × 2		¥1,980
3199109011	ICM70L		70
IPソニック	1:持帰	外08	03
	990 × 2		¥1,980
3199110017	ICY70L		70
IPソニック	1:持帰	外08	03
	990 × 2		¥1,980
3199111014	ICLC70L		70
IPソニック	1:持帰	外08	03
	990 × 2		¥1,980

小計 ¥10,890  
+消費税  
税込計 ¥11,761  
ポイント値引 0P  
合計 ¥11,761  
(内消費税 ¥871)  
かた ¥11,761

社コード:0026 ダイナース  
支払回数:1  
会員番号:XXXXXXXXXXXX  
伝票番号:  
承認番号:  
有効期限:XX/XX  
支払区分:10 一括

お預り ¥0  
お釣り ¥0

ポイント会員No. [Redacted]  
前回累計ポイント数 [Redacted]  
使引ポイント数 [Redacted]  
今回ポイント数 [Redacted]  
累計ポイント数 [Redacted]

商品の返品につきましては必ずこのレシートとお客様をお持ち下さい。お持ちでない場合は返品が出来ません。

印紙税申告納付につき高崎税務署承認済

82-2



## 政務活動費領収書等貼付用紙

整理番号	83
支出年月日	平成 29 年 7 月 28 日
支出項目	調査研究費 研修費 広報費 <u>広聴費</u> 要請・陳情活動費 会議費 資料作成費 資料購入費 人件費 事務所費
領収書等貼付欄 (支出年月日と支出項目が同一の領収書等は、まとめて貼付できます。)	
	
支出内容 (按分の計算方法)	19,112円 上限5,000円-1円
その他	