

## 政務活動費領収書等貼付用紙

|   |   |           |      |             |  |           |      |             |  |
|---|---|-----------|------|-------------|--|-----------|------|-------------|--|
| 整理番号  | 98  |           |      |             |  |           |      |             |  |
| 支出年月日   | 平成 27 年 9 月 11 日  |           |      |             |  |           |      |             |  |
| 支出項目  | 調査研究費 研修費 広報費 広聴費 要請・陳情活動費<br>会議費 <u>資料作成費</u> 資料購入費 人件費 事務所費 |           |      |             |  |           |      |             |  |
| 領収書等貼付欄 (支出年月日と支出項目が同一の領収書等は、まとめて貼付できます。)   |   |           |      |             |  |           |      |             |  |
|  <p style="text-align: center;"><b>CAINZ HOME</b><br/>神戸深江浜店 TEL.078 436 1100</p> <p style="text-align: center;">カインズアリ<br/>使いやすくなってリニューアル!</p> <p style="text-align: center;">お買上商品の<br/>特別チラシを<br/>いつも早く届品!</p> <p style="text-align: center;">&lt; 領 収 書 &gt;<br/>カインズお買上商品を交換・返品の際にはレシートを必ずお持ち下さい。ご了承下さい。<br/>2017年 9月11日(月) 13:49</p> <table style="margin-left: auto; margin-right: auto;"> <tr> <td>081 コピー用紙</td> <td style="text-align: right;">¥995</td> </tr> <tr> <td>(2個 X 単498)</td> <td></td> </tr> <tr> <td>081 コピー用紙</td> <td style="text-align: right;">¥656</td> </tr> <tr> <td>(2個 X 単328)</td> <td></td> </tr> </table> <p>4点/小 計 ¥1,652<br/>         内税対象¥1,652<br/>         内消費税等 8% ¥122<br/> <b>合 計 ¥1,652</b><br/>         現金 ¥2,052<br/>         お釣り ¥400</p> <p>◆◆◆◆ ポイント情報 ◆◆◆◆<br/>         会員番号<br/>         前回ポイント<br/>         今回ポイント<br/>         累計ポイント<br/>         本年失効予定ポイント<br/>         本年失効日は12月31日です。<br/>         カインズカードがさらに使いやすくて<br/>         たまったポイントが100ポイント<br/>         からご利用頂けるようになりました<br/>         たぐいまる新規カード会員募集中!</p> <p>担当: [Redacted]      レシ-No: [Redacted]</p> |   | 081 コピー用紙 | ¥995 | (2個 X 単498) |  | 081 コピー用紙 | ¥656 | (2個 X 単328) |  |
| 081 コピー用紙   | ¥995  |           |      |             |  |           |      |             |  |
| (2個 X 単498)   |   |           |      |             |  |           |      |             |  |
| 081 コピー用紙   | ¥656  |           |      |             |  |           |      |             |  |
| (2個 X 単328)   |   |           |      |             |  |           |      |             |  |
| 支出内容<br>(按分の計算方法)   | 1/11のコピー用紙 1500円 132/19                                       |           |      |             |  |           |      |             |  |
| その他   |   |           |      |             |  |           |      |             |  |

## 政務活動費領収書等貼付用紙

|       |  |
|-------|--|
| 整理番号  | 99   |
| 支出年月日 | 平成 29 年 4 月 11日  |
| 支出項目  | 調査研究費 研修費 <del>送報費</del> <del>広聴費</del> 要請・陳情活動費<br>会議費 資料作成費 資料購入費 人件費 事務所費 |

領収書等貼付欄（支出年月日と支出項目が同一の領収書等は、まとめて貼付できます。）

### 領収書

毎度ありがとうございます

長谷 基弘 様

〔証紙切手引受〕  
第一種定形  
⑧2 1通 ¥82

小 計 ¥82

郵便物引受合計通数 1通  
課税計 ¥82  
(内消費税等 ¥6)  
非課税計 ¥0

合計 ¥82  
お預り金額 ¥102  
おつり ¥20

印紙税申告納  
付につき廻町  
税務署承認済



〒100-8798 日本郵便株式会社  
東京都千代田区霞が関1-3-2  
取扱日時：2017年 9月11日 9:27  
担当：   
発行No.   
連絡先：芦屋郵便局  
TEL: 0797-32-3400

|                   |          |
|-------------------|----------|
| 支出内容<br>(按分の計算方法) | 市相収支内報費送 |
| その他               |          |

政務活動費領収書等貼付用紙

|   |   |
|---|---|
| 整理番号                                      | 100   |
| 支出年月日                                     | 平成 29 年 9 月 14 日  |
| 支出項目                                      | 調査研究費 研修費 広報費 <b>広聴費</b> 要請・陳情活動費<br>会議費 資料作成費 資料購入費 人件費 事務所費 |
| 領収書等貼付欄 (支出年月日と支出項目が同一の領収書等は、まとめて貼付できます。) |   |

領収書

毎度ありがとうございます

長谷基弘 様

|                     |                   |
|---------------------|-------------------|
| [証紙切手引受]            |                   |
| 第一種定形外(規格内)<br>@250 | 174.5g<br>1通 ¥250 |
| 小計                  | ¥250              |
| 郵便物引受合計通数           | 1通                |
| 課税計                 | ¥250              |
| (内消費税等)             | ¥18)              |
| 非課税計                | ¥0                |
| 合計                  | ¥250              |
| お預り金額               | ¥500              |
| おつり                 | ¥250              |

印紙税申告納  
付につき趣町  
税務署承認済

|                   |                |
|-------------------|----------------|
| 支出内容<br>(按分の計算方法) | 一般費用 原簿送付 送付料金 |
| その他               |                |

政務活動費領収書等貼付用紙

|       |  |
|-------|--|
| 整理番号  | 101  |
| 支出年月日 | 平成 29年 9月 14日  |
| 支出項目  | 調査研究費 研修費 <u>広報費</u> 広聴費 要請・陳情活動費<br>会議費 <u>資料作成費</u> 資料購入費 人件費 事務所費 |

領収書等貼付欄 (支出年月日と支出項目が同一の領収書等は、まとめて貼付できます。)

**ご利用明細**  
 本日はご利用いただきありがとうございます。  
 ご利用明細をご確認ください。お持ち帰りください。  
 裏面のご案内もあわせてご確認ください。

**お振込** SMBC

|       |        |
|-------|--------|
| お振込金額 | ¥7,646 |
| 振込手数料 | ¥216   |

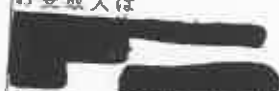
お受取人は  
  
 カ)タ)ヒ)テ)サ)イ)ン 様

お振込人は  
 ハ)セ) モ)ト)ヒ)ロ) 様

お取扱日 29. 9. 14 電信振込

|           |       |        |
|-----------|-------|--------|
| 年月日       | 時刻    | 印紙税申告納 |
| 29. 9. 14 | 09:01 | 付につき返却 |
| 2116      |       | 税務署承認済 |

三井住友銀行

|                   |  |
|-------------------|--|
| 支出内容<br>(按分の計算方法) | <p>11-11-11-11-11</p> <p>7.646円 + 216円 = 7.862円 = 6289円 按分 80%</p> |
| その他               |  |

# 請求書

伝票No. [REDACTED]  
2017年 9月 13日

〒 [REDACTED]  
[REDACTED]

長谷基弘 様

## 株式会社ダビデザイン

〒651-1421  
兵庫県西宮市山口町上山口1313-107  
TEL 078-903-5002 FAX 078-903-5003  
Webサイト <http://www.davi-design.net>

下記の通り請求申し上げます。

| 品名                                     | 数量 | 単位 | 単価    | 金額    |
|--|----|----|-------|-------|
| ●Web制作【ご請求書兼領収書】                       |    |    |       |       |
| ・ドメイン・サーバー料金(2017年09月30日～2018年10月01日間) | 1  |    | 7,080 | 7,080 |
| ※通常ドメイン3,980円 + jpドメイン+3,100円となっております。 |    |    |       |       |
| ・消費税(8%)                               |    |    |       |       |
| ※締め切り期限「2017年9月23日」までにお支払下さい。          |    |    |       |       |
| ※期限を過ぎますとドメイン、ホームページが停止いたします。          | 1  |    | 566   | 566   |
| ※お振り込み手数料はご負担ください。                     |    |    |       |       |
|  |    |    | 合計    | 7,646 |

[REDACTED] 銀行 [REDACTED] 支店 [REDACTED] 口座番号 [REDACTED]  
カンパニーダビデザイン ※振り込み手数料はご負担ください。

# 伝票控

伝票No. [REDACTED]  
2017年 9月 13日

〒 [REDACTED]  
[REDACTED]

長谷基弘 様

## 株式会社ダビデザイン

〒651-1421  
兵庫県西宮市山口町上山口1313-107  
TEL 078-903-5002 FAX 078-903-5003  
Webサイト <http://www.davi-design.net>

下記の通り納品申し上げます。

| 品名                                     | 数量 | 単位 | 単価    | 金額    |
|--|----|----|-------|-------|
| ●Web制作【ご請求書兼領収書】                       |    |    |       |       |
| ・ドメイン・サーバー料金(2017年09月30日～2018年10月01日間) | 1  |    | 7,080 | 7,080 |
| ※通常ドメイン3,980円 + jpドメイン+3,100円となっております。 |    |    |       |       |
| ・消費税(8%)                               |    |    |       |       |
| ※締め切り期限「2017年9月23日」までにお支払下さい。          |    |    |       |       |
| ※期限を過ぎますとドメイン、ホームページが停止いたします。          | 1  |    | 566   | 566   |
| ※お振り込み手数料はご負担ください。                     |    |    |       |       |
|  |    |    | 合計    | 7,646 |

[REDACTED] 銀行 [REDACTED] 支店 [REDACTED] 口座番号 [REDACTED]  
カンパニーダビデザイン ※振り込み手数料はご負担ください。

101-2

## 政務活動費領収書等貼付用紙

|  |  |
|--|--|
| 整理番号   | 102  |
| 支出年月日  | 平成 29年 9月 15日  |
| 支出項目   | 調査研究費 研修費 広報費 広聴費 要請・陳情活動費<br>会議費 資料作成費 資料購入費 人件費 事務所費 |
| 領収書等貼付欄 (支出年月日と支出項目が同一の領収書等は、まとめて貼付できます。)  |  |
| <br>(株) シェル石油大阪発売所<br>西宮戎<br>兵庫県西宮市<br>宮前町1-1<br>TEL:0798-23-4660 SS:40116-11476<br><br>クレジットカード売上票<br>2017/09/15(金) 18:43 伝票No. [REDACTED]<br>取引通番 [REDACTED]<br><br>MOTOHIRO HASE 様<br>[REDACTED] EP 40116<br>EasyPay一般提携<br>-----<br>012000 0346<br>レギュラーガソリン P10 ¥5183<br>数量 42.14L<br>単価 8123<br>西宮戎SSご利用感謝クーポン<br>(単価 2円引 適用済)<br>-----<br><b>合計</b> <span style="float: right;"><b>¥5,183</b></span><br>(内税分消費税 ¥384)<br>承認No. [REDACTED]<br>支払方法 一括<br>クレジットご利用額 ¥5,183<br>有効期限 XX年XX月 2 企業ト [REDACTED]<br>210000000-0:0000000<br>係員 [REDACTED] 04<br>処理日付: 2017/09/15 0346-0346<br>100取引 |  |
| 支出内容<br>(按分の計算方法)  | 5,183円 ÷ 2 = 2,591円                                    |
| その他  |  |

## 政務活動費領収書等貼付用紙

|  |   |
|--|---|
| 整理番号   | 103   |
| 支出年月日  | 平成 29 年 9 月 17 日  |
| 支出項目   | 調査研究費 研修費 広報費 <b>広聴費</b> 要請・陳情活動費<br>会議費 資料作成費 資料購入費 人件費 事務所費                                       |
| 領収書等貼付欄 (支出年月日と支出項目が同一の領収書等は、まとめて貼付できます。)  |   |
| <div style="border: 1px solid black; padding: 5px; margin-bottom: 5px;"> <p style="text-align: center; margin: 0;">NTTファイナンス株式会社<br/>払込受領証</p> <p style="margin: 0;">お客様名<br/>長谷 基弘 様</p> <hr/> <p style="margin: 0;">請求年月<br/>2017年 8月分</p> <p style="margin: 0;">ご請求金額<br/>¥4,743-</p> <p style="font-size: small; margin: 0;">上記の金額を受領いたしました。<br/>*金額を訂正したものと並び、取扱<br/>日付印のないものは無効です。</p> <p style="text-align: center; margin: 0;">NTTファイナンス株式会社</p> <div style="display: flex; justify-content: space-between; align-items: center;"> <div style="writing-mode: vertical-rl; font-size: small;">収入印紙貼付欄</div> <div style="border: 1px solid black; border-radius: 50%; padding: 10px; text-align: center; width: 80px; height: 80px;">  </div> <div style="writing-mode: vertical-rl; font-size: small;">領収日付印</div> </div> <p style="text-align: center; font-size: small; margin: 0;">(お客様)</p> </div> |   |
| 支出内容<br>(按分の計算方法)  | $4,743 \text{円} \div 2 = 2,371 \text{円}$ <span style="float: right; margin-left: 20px;">同16代</span> |
| その他  |   |

## 政務活動費領収書等貼付用紙

|   |   |
|---|---|
| 整理番号  | 104   |
| 支出年月日   | 平成 29 年 9 月 20 日  |
| 支出項目  | 調査研究費 研修費 広報費 広聴費 要請・陳情活動費<br>会議費 <u>資料作成費</u> 資料購入費 人件費 事務所費 |
| 領収書等貼付欄 (支出年月日と支出項目が同一の領収書等は、まとめて貼付できます。)   |   |
|  |   |
| 支出内容<br>(按分の計算方法)   | 11,915円 × 0.9 款 90% 10,723円                                   |
| その他   |   |



# 芦屋市議会議員はせ基弘の 市政レポート

Vol.11  
環境問題特集



芦屋市のごみ収集は世界レベルのシステムで再構築を！  
地下ピットや掃除作業ロボットまで  
その方式は様々です。日本はこの分野で遅れています！！

欧米先進国的ハイレベルのモデルとして芦屋市も「環境都市宣言」を！！

芦屋の環境問題の解決は世界基準でやろう！国際文化住宅都市らしく



環境先進国では、これらゴミ収集の方式は千差万別です。大きなバール缶をパッカー車などから長いアームが出てきて摘み上げ、トラックの荷台に直接「ほうり込む」など少々乱暴なのが米国方式。イタリアでは地中に埋め込んだ長いステンレス筒のようなものを引き上げる方法。ダストボックスごと車載アームで収集します。スイスはごみ箱を地下に設置し、街の景観を損ねることなく大量のごみを集められる「ハイテクごみ箱システム」が採用されています。

### 【スイスの地下ピット方式】

詳しく聞くと、過去、ゴミ袋の中には混在した人体に直接接触すると危険な物による事故などが起こり、システム自体を変える必要に迫られたことが要因だったと説明されています。これら「新システムの導入が検討できないか」と私は質問を行いました。衛生的でシーサイドタウンのように利便性が更に高まり、優れた住環境を守ることが可能です。そろそろ日本式の手で収集する方法を抜本的に変更することは必要ではないのでしょうか？



高層住宅で一般的になったダストドラム方式などで芦屋市に新しいビジョンを！



芦屋市は「パイプラインは全市的な施設でないので不公平だ」といいます。ですが、パイプラインは環境的にはずば抜けたものです。そこで山手・中地区にもパイプラインと同様のごみ捨てに便利な最新システム(ダストドラム方式・写真)や地下ピット方式などを推進して「環境都市・芦屋」の新しいビジョンを考えるべきです。カラス被害も減少します。街の衛生・環境に貢献することでしょう。

現在、陽光町にあるマンション等で導入されています。

このドラム式のゴミ貯留排出装置は集合住宅向きと言われています。都心部などの集合住宅では導入されている実績が多くあると聞きます。私は芦屋市に検討するように強く求めました。

**世界ではゴミ処理はオートメーション化で行っているのが主流です！！**



【イタリア・ゴミ収集地下ピット】



【イタリア・地下ピットが上がっている】

**米国ヒューストンのアーム式収集車とイスタンブールの地下ピットアーム式収集車**



ヒューストン



ヒューストン



イスタンブール

**芦屋市内でも営業されていた！許可を得ていない民泊サービス！！**

市民の方からの苦情の調査で発見しましたが、芦屋市内で奥池地域から潮芦屋まで20軒を超える民泊サービスが既に営業をしています。勿論、無届けのものばかりなのです。現行法では届け出が必要です。今後、国はこの民泊を緩和する方向にありますが、どの地域でも同じでは困ります。芦屋市のような住宅地ではトラブルが避けられません。一般的に空き家対策としての民泊の活用などと言われる方もおられますが、空き家対策とは全く次元の違う問題であると私は考えています。



住環境を重視している芦屋市には民泊はマイナス要素が大きく、早急に対応すべきだと考えています。芦屋市の場合においては管理組合や地域自治会の同意を条件とするような制度が必須です。地区計画の手法なども有効かと考えます。放置すれば、益々件数が増加していくものと予想されています。

**市の回答は？**

国の法制度改正を待ってから対応します。芦屋市での民泊は住環境に合っているとは考えていませんので市で「何が出来るか」検討を始めたい。私の調査で明らかになった20数件の民泊の数に、芦屋市は兵庫県の許可申請がなかったと聞いていたのでこれだけの民泊があるとは思っていなかった・・・(答弁より)

**住宅地の芦屋市には似合わない・・・民泊によって環境悪化が懸念されます**

**今後は、民泊の苦情などがあればご連絡ください。市役所では(建築指導課)で相談窓口を設置。**

発行 芦屋市議会

所在地 〒659-8501 芦屋市 精進町 7-6

TEL 0797-38-2001 (内線 5151)

責任者 検査は「全派に所属しない議員」長谷基弘

芦屋市議会議員 はせ基弘 公式ホームページ

ホームページアドレス <http://www.hase-motohiro.jp>

政策、提言、活動などに詳しくご紹介しています。是非ご覧ください。

芦屋 はせ

検査



# 請求書

2017年09月15日

芦屋市議会議員 長谷基弘 御中

平素は格別のお引き立てを賜り厚くお礼申し上げます。  
 ご依頼いただきました件、次の通り御請求申し上げます。  
 何卒よろしくお願い申し上げます

株式会社プリントパック  
 〒617-0003  
 京都府向日市森本町野田  
 TEL 0120-977-920  
 FAX 075-935-6890

お支払条件 代金引換 (後払)

納品場所 ご指定場所

御請求金額 11,915円 (税込)

納品期日 5営業日

| ご注文番号 | 内 容  | 数量 | 単 価    | 金 額    |
|-------|--|----|--------|--------|
|       | 品名：はせ基弘市政レポートVOL11<br>A4 / 両面4色 / コート90 / 4,500部 /<br>加工1：二つ折り<br>加工2：<br><br>代引き手数料 | 1  | 11,615 | 11,615 |
|       |  |    |        | 300    |
| 合 計   |  |    |        | 11,915 |

**特記事項**

代引手数料はお客様にご負担いただく形となります。  
 商品到着時に運送会社様へお支払いくださいませ。

# 領収書

2017年9月20日

芦屋市議会議員 長谷基弘 御中

平素は格別のお引き立てを賜り厚くお礼申し上げます。  
 下記の金額正に領収いたしました。  
 何卒よろしくお願い申し上げます。

株式会社プリントパック  
 〒617-0003  
 京都府向日市森本町野田  
 TEL 0120-977-920  
 FAX 075-935-6890

お支払条件 代金引換(後払い)

納品場所 ご指定場所

御請求金額 11,915円 (税込)

納品期日 5営業日

| ご注文番号 | 内 容  | 数量 | 単 価    | 金 額    |
|-------|--|----|--------|--------|
|       | 品名：はせ基弘市政レポートVOL11<br>A4 / 両面4色 / コート80 / 4,500部 /<br>加工1：二つ折り<br>加工2：<br><br>代引き手数料 | 1  | 11,615 | 11,615 |
|       |  |    |        | 300    |
| 合 計   |  |    |        | 11,915 |

## 特記事項

運送会社様が発行されます領収書(送り状)が正式な領収書となります。  
 こちらの領収書が精算等にご使用いただけますかどうかは、お客様ご自身であらかじめご確認いただきますようお願い申し上げます。

## 政務活動費領収書等貼付用紙

|       |   |
|-------|---|
| 整理番号  | 105   |
| 支出年月日 | 平成 29年 9月 21日   |
| 支出項目  | 調査研究費 研修費 広報費 広聴費 要請・陳情活動費<br>会議費 <u>資料作成費</u> 資料購入費 人件費 事務所費 |

領収書等貼付欄 (支出年月日と支出項目が同一の領収書等は、まとめて貼付できます。)

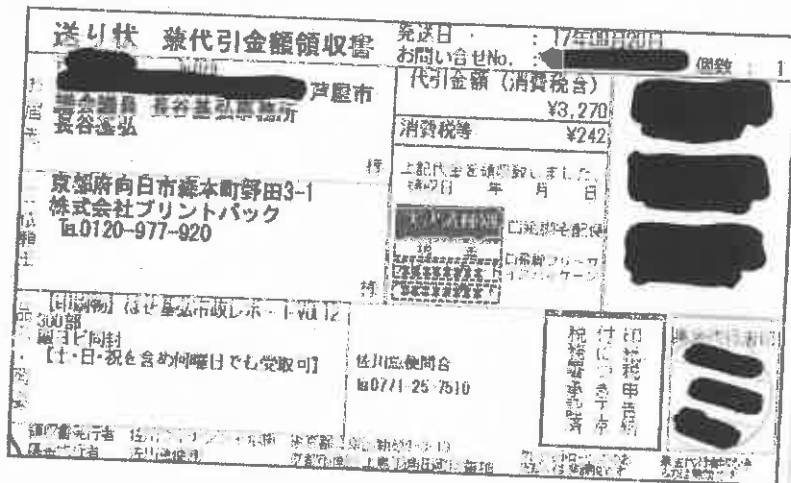

|                   |                            |
|-------------------|----------------------------|
| 支出内容<br>(按分の計算方法) | 3,270円 × 0.9 按分 90% 2,943円 |
| その他               |                            |

# 芦屋市議会議員はせ基弘の 市政レポート

Vol.12  
幼稚園・保育園



## 朝日ヶ丘幼稚園・精道幼稚園・精道保育所廃園！統廃合強引に可決する芦屋市議会！これが現状だ

廃園を急ぐ必要はなく、説明不十分のまま強引に進めていたのが判明！  
傾斜地の朝日ヶ丘幼稚園の安全対策は？保護者の要望は黙殺されていた！  
精道保育所を『認定子ども園』にするために諸条件が揃わないまま廃園？

民生文教常任委員会では多数のお子さん連れの傍聴者がありました。

### 【朝日ヶ丘幼稚園】

小さいお子さん連れで、別の傍聴に関しては特別なお部屋で傍聴して頂きました。特に朝日ヶ丘幼稚園のお母さんたちは保護者会の総意で「朝日ヶ丘幼稚園廃園計画に関する陳情書」を提出されていました。廃園後、岩園幼稚園へ通園する距離や高低差などこれまでも自動車の時間規制や一方通行の安全対策を行っていた地域ですからそれらの安全対策などを委員会で私は質疑しました。

対応はこれから考えます！的な発言ばかりです。そればかりか、平成29年度の入園した保護者にはこの廃園への説明は紙切れ1枚、職員室に貼ってあっただけでした。

保護者への説明がない！そんな計画に賛同などされるわけはありません。またこの場所に私立認定子ども園を誘致するにしても自動車送迎は必須になりますが、小学校に隣接しているこの場所の安全対策上、問題視され賛同は難しいでしょう。

## 先に議会承認を取ってから地域へ説明をする？約束を反故にする市役所！

【精道幼稚園・精道保育所】では、地域説明会は8月末と約束をしていましたが、実際は議会に突然、「廃園の条例改正案」を提出したのです。その後に説明会をやるという。地域と保護者の信頼関係がない計画に未来はありません。市民と行政が共に作る幼児教育・・・これが芦屋だったのに・・・

### 【朝日ヶ丘幼稚園】



### 【精道幼稚園】



### 【精道保育所】





## 委員会では明確に答弁を求めましたが、先のことはこれから決める???

朝日ヶ丘幼稚園の安全対策や精道幼稚園・精道保育所の土地購入の件などをメインに当局に対応や現状を聞きましたが、どれも明確なものはなく「これから決める」と答弁していました。議員の中でも「これからいい」と陳情書の内容にも聞く耳を持っていないようでした。賛成討論では素晴らしい案だと評価までする始末！ですがこれらの賛成派の議員さんの多くは各地地域説明会でお顔をみたことはありません……。

市当局に対しては批判的に厳しくチェックをするのが地方議会です。市の言い分を鵜呑みにするのは、地方議会の二元代表制などは芦屋市には存在しないことと同じではないでしょうか？

## 各地域説明会では賛成の声はなく、反対の声ばかりでした。ですが市は……



民生文教常任委員会では、市側は「賛成の声を出せなかったのだろう」と反対ばかりの意見が目立ち賛成が言えなかったのだろうとしています。事実は議事録にあります。やはり反対意見ばかりなのです。元々、そのように賛否が出にくい場合は「パブリックコメント」を取る方法になりますが、この方法を何故かやっていません。芦屋市は声のない声を自分の都合に言い換えているだけです。こんなやり方をやっている市は前代未聞です。

## 芦屋市議会は市民の側にあらず！芦屋市の立場の代弁者のようだ！

自治会連合会の請願は1、「この計画は拙速過ぎます。市民合意形成のために立ち止まり、芦屋の子育てしやすい街づくりを推進してください」2、「芦屋市立幼稚園・保育所のあり方について、地域によって事情が異なる小学校毎に市民の知恵の集約と合意をはかるように、もう一度討議を住民を交えて進めて下さい」でした。前回の議会はこの内容の請願を一刀両断に否決したのです。本来は市民の代表者の立場であるはず……最近市長や市当局の側の代弁者のように見えるのは私だけでしょうか？（詳しくは議事録をご覧ください）



**教育委員会は3年保育を保護者・地域の方々・多くの市民が望んでいるにも関わらず、強引に事業を進める。「3年保育は私学が困るのでやらない！」という姿勢です。こんなやり方では近い将来、西山・岩園・宮川・小槌・潮見の各幼稚園は衰退し廃園になるでしょう。**

## 幼稚園の空き教室を活用して！小規模保育所の設置で待機児童解消を求める

私は超保守的な考えで（委員会での市長の発言より）この計画を反対しているのではありません！市のこの計画はやるべきことをやらず、今のお子さんたちは何の恩恵も受けられず、待機児童解消にもなっていません。直ぐやれる事をやらない市の方針に真っ向反対の意見を述べているのです。幼稚園の3年保育導入もその一つです。「廃園！統廃合」は人件費など経費抑制が目的で待機児童解消とは関係ありません！！

**矛盾だらけの統廃合！市民の皆さんと共に幼児教育を取り戻そう！！**

発行 芦屋市議会

所在地 〒659-8501 芦屋市 精道町 7-6

TEL 0797-38-2001 (内線 5151)

責任者 控室は「会派に所属しない議員」長谷基弘

芦屋市議会議員 はせ基弘 公式ホームページ

ホームページアドレス <http://www.hase-motohiro.jp>

政策、提案、活動などについて詳しくご紹介しています。是非ご覧ください。

声援 はせ

提案



# 請求書

2017年09月16日

芦屋市議会議員 長谷基弘 御中

平素は格別のお引き立てを賜り厚くお礼申し上げます。  
ご依頼いただきました件、次の通り御請求申し上げます。  
何卒よろしくお願い申し上げます

株式会社プリントパッ  
〒617-0003  
京都府向日市森本町野田  
TEL 0120-977-920  
FAX 075-935-6890

お支払条件 代金引換 (後払)

納品場所 ご指定場所

御請求金額 3,270円 (税込)

納品期日 3営業日

| ご注文番号 | 内 容  | 数量 | 単 価   | 金 額   |
|-------|--|----|-------|-------|
|       | 品名：はせ基弘市政レポートVOL12<br>A4 / 両面4色 / コート90 / 300部 /<br>加工1：トンボ仕上がり断裁 (ご注文サイズでお納め)<br>加工2：<br><br>代引き手数料 | 1  | 2,970 | 2,970 |
|       |  |    |       | 300   |
| 合 計   |  |    |       | 3,270 |

## 特記事項

代引き手数料はお客様にご負担いただく形となります。  
商品到着時に送付会社様へお支払いくださいませ。



# 領収書

2017年9月21日

芦屋市議会議員 長谷基弘 御中

平素は格別のお引き立てを賜り厚くお礼申し上げます。  
 下記の金額正に領収いたしました。  
 何卒よろしくお願い申し上げます。

株式会社プリントパッ  
 〒617-0003  
 京都府向日市森本町野田  
 TEL 0120-977-920  
 FAX 075-935-6890

お支払条件 代金引換(後払い)

納品場所 ご指定場所

御請求金額 3,270円 (税込)

納品期日 3営業日

| ご注文番号 | 内 容   | 数量 | 単 価   | 金 額   |
|-------|---|----|-------|-------|
|       | 品名：はせ基弘市政レポートVOL.12<br>A4 / 両面4色 / コート90 / 300部 /<br>加工1：トンボ仕上がり断裁 (ご注文サイズでお納め)<br>加工2：<br><br>代引き手数料 | 1  | 2,970 | 2,970 |
|       |   |    |       | 300   |
| 合 計   |   |    |       | 3,270 |

## 特記事項

運送会社様が発行されます領収書(送り状)が正式な領収書となります。  
 こちらの領収書が精算等にご使用いただけますかどうかは、お客様ご自身であらかじめご確認いただきますようお願い申し上げます。

## 政務活動費領収書等貼付用紙

|       |  |
|-------|--|
| 整理番号  | 106  |
| 支出年月日 | 平成 29 年 9 月 22 日                                       |
| 支出項目  | 調査研究費 研修費 広報費 広聴費 要請・陳情活動費<br>会議費 資料作成費 資料購入費 人件費 事務所費 |

領収書等貼付欄 (支出年月日と支出項目が同一の領収書等は、まとめて貼付できます。)



(株) エル石油大阪発売所  
 西宮戎  
 兵庫県西宮市  
 宮前町1-1  
 TEL:0798-23-4660 SS:40116-11476

クレジットカード売上票

2017/09/22(金) 08:50 伝票No. [REDACTED]  
 取引通番 [REDACTED]

MOTOHIRO HASE 様  
 [REDACTED] EP 40116

012000 5125  
 レギュラーガソリン P07 ¥5225  
 数量 42.48L  
 単価 0123  
 西宮戎SSご利用感謝クーポン  
 (単価 引 適用済)

**合計** ¥5,225  
 (内税分消費税 ¥0)

承認No. [REDACTED]  
 支払方法 一括  
 カードご利用額 ¥5,225  
 有効期限 XX年XX月 2 企業カード [REDACTED]  
 2:0000000-0:0000000  
 係員 [REDACTED]  
 処理日付: 2017/09/22 5125-51  
 100取引

|                   |                 |
|-------------------|-----------------|
| 支出内容<br>(按分の計算方法) | 5,225円 + 2,612円 |
| その他               |                 |

## 政務活動費領収書等貼付用紙

|   |   |
|---|---|
| 整理番号                                      | 107   |
| 支出年月日                                     | 平成 29 年 9 月 23 日  |
| 支出項目                                      | 調査研究費 研修費 広報費 広聴費 要請・陳情活動費<br>会議費 <u>資料作成費</u> 資料購入費 人件費 事務所費 |
| 領収書等貼付欄 (支出年月日と支出項目が同一の領収書等は、まとめて貼付できます。) |   |

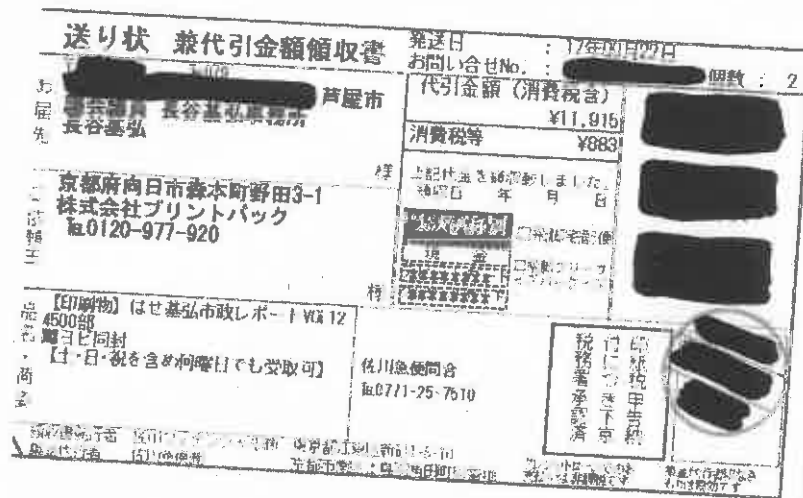

|                   |                    |
|-------------------|--------------------|
| 支出内容<br>(按分の計算方法) | 11,915円 × 0.9 掛90% |
| その他               |                    |

# 芦屋市議会議員はせ基弘の 市政レポート

Vol.12  
幼稚園・保育園編



**朝日ヶ丘幼稚園・精道幼稚園・精道保育所廃園！統廃合  
強引に可決する芦屋市議会！これが現状だ**

**廃園を急ぐ必要はなく、説明不十分のまま強引に進めていたのが判明！  
傾斜地の朝日ヶ丘幼稚園の安全対策は？保護者の要望は黙殺されていた！  
精道保育所を『認定子ども園』にするために諸条件が揃わないまま廃園？**

**民生文教常任委員会では多数のお子さん連れの傍聴者がありました。**

## 【朝日ヶ丘幼稚園】

小さいお子さん連れで、別の傍聴に関しては特別なお部屋で傍聴して頂きました。特に朝日ヶ丘幼稚園のお母さんたちは保護者会の総意で「朝日ヶ丘幼稚園廃園計画に関する陳情書」を提出されていました。廃園後、岩園幼稚園へ通園する距離や高低差などこれまでも自動車の時間規制や一方通行の安全対策を行っていた地域ですからそれらの安全対策などを委員会で私は質疑しました。

対応はこれから考えます！的ない発言ばかりです。そればかりか、平成29年度の入園した保護者にはこの廃園への説明は紙切れ1枚、職員室に貼ってあっただけでした。

保護者への説明がない！そんな計画に賛同などされるわけはありません。またこの場所に私立認定子ども園を誘致するにしても自動車送迎は必須になりますが、小学校に隣接しているこの場所の安全対策上、問題視され賛同は難しいでしょう。

## **先に議会承認を取ってから地域へ説明をする？約束を反故にする市役所！**

【精道幼稚園・精道保育所】では、地域説明会は8月末と約束をしていましたが、実際は議会に突然、「廃園の条例改正案」を提出したのです。その後に説明会をやるという。地域と保護者の信頼関係がない計画に未来はありません。市民と行政が共に作る幼児教育・・・これが芦屋だったのに・・・

【朝日ヶ丘幼稚園】



【精道幼稚園】



【精道保育所】



## 委員会では明確に答弁を求めましたが、先のことはこれから決める???

朝日ヶ丘幼稚園の安全対策や精道幼稚園・精道保育所の土地購入の件などをメインに当局に対応や現状を聞きましたが、どれも明確なものはなく「これから決める」と答弁していました。議員の中でも「これからいい」と陳情書の内容にも聞く耳を持っていないようでした。賛成討論では素晴らしい案だと評価までする始末！ですがこれらの賛成派の議員さんの多くは各地地域説明会でお顔を見たことはありません……。

市当局に対しては批判的に厳しくチェックをするのが地方議会です。市の言い分を鵜呑みにするのは、地方議会の二元代表制などは芦屋市には存在しないことと同じではないでしょうか？

## 各地域説明会では賛成の声はなく、反対の声ばかりでした。ですが市は……



民生文教常任委員会では、市側は「賛成の声を出せなかったのだろう」と反対ばかりの意見が目立ち賛成が言えなかったのだろうとしています。事実は議事録にあります。やはり反対意見ばかりなのです。元々、そのように賛否が出にくい場合は「パブリックコメント」を取る方法になりますが、この方法を何故かやっていません。芦屋市は声のない声を自分の都合に言い換えているだけです。こんなやり方をやっている市は前代未聞です。

## 芦屋市議会は市民の側にあらず！芦屋市の立場の代弁者のようだ！

自治会連合会の請願は1、「この計画は拙速過ぎます。市民合意形成のために立ち止まり、芦屋の子育てしやすい街づくりを推進してください」2、「芦屋市立幼稚園・保育所のあり方について、地域によって事情が異なる小学校毎に市民の知恵の集約と合意をはかるように、もう一度討議を住民を交えて進めて下さい」でした。前回の議会はこの内容の請願を一刀両断に否決したのです。本来は市民の代表者の立場であるはず……最近市長や市当局の側の代弁者のように見えるのは私だけでしょうか?? (詳しくは議事録をご覧ください)



**教育委員会は3年保育を保護者・地域の方々・多くの市民が望んでいるにも関わらず、強引に暴走を進める。「3年保育は私学が困るのでやらない！」という姿勢です。こんなやり方では近い将来、西山・岩園・宮川・小槌・潮見の各幼稚園は衰退し廃園になるでしょう。**

## 幼稚園の空き教室を活用して！小規模保育所の設置で待機児童解消を求める

私は超保守的な考えで(委員会での市長の発言より)この計画を反対しているのではありません！市のこの計画はやるべきことをやらず、今のお子さんたちは何の恩恵も受けられず、待機児童解消にもなっていません。直ぐやれる事をやらない市の方針に真っ向反対の意見を述べているのです。幼稚園の3年保育導入もその一つです。「廃園！統廃合」は人件費など経費抑制が目的で待機児童解消とは関係ありません！！

**矛盾だらけの統廃合！市民の皆さんと共に幼児教育を取り戻そう！！**

発行 芦屋市議会

所在地 〒659-8501 芦屋市 精道町 7-6

TEL 0797-38-2001 (内線 5151)

責任者 控室は「全派に所属しない議員」長谷基弘

芦屋市議会議員 長谷基弘 公式ホームページ

ホームページアドレス <http://www.hase-motohiro.jp>

政策、提言、活動などについて詳しくご紹介しています。是非ご覧ください。

芦屋 はせ

検索



# 領収書

2017年9月23日

芦屋市議会議員 長谷基弘 御中

平素は格別のお引き立てを賜り厚くお礼申し上げます。  
 下記の金額正に領収いたしました。  
 何卒よろしくお願ひ申し上げます。

株式会社プリントパ  
 〒617-0003  
 京都府向日市森本町野田  
 TEL 0120-977-920  
 FAX 075-935-8890

お支払条件 代金引換(後払い)

納品場所 ご指定場所

御請求金額 11,915円 (税込)

納品期日 5営業日

| ご注文番号 | 内 容  | 数量 | 単 価    | 金 額    |
|-------|--|----|--------|--------|
|       | 品名：はせ基弘市政レポートVOL12<br>A4 / 両面4色 / コート90 / 4,500部 /<br>加工1：二つ折り<br>加工2：<br><br>代引き手数料 | 1  | 11,615 | 11,615 |
|       |  |    |        | 300    |
| 合 計   |  |    |        | 11,915 |

## 特記事項

運送会社様が発行されます領収書(送り状)が正式な領収書となります。  
 こちらの領収書が精算等にご使用いただけますかどうかは、お客様ご自身であらかじめご確認いただきますようお願い申し上げます。

## 政務活動費領収書等貼付用紙



|   |  |
|---|--|
| 整理番号                                      | 108  |
| 支出年月日                                     | 平成 29 年 9 月 25 日                                       |
| 支出項目                                      | 調査研究費 研修費 広報費 広聴費 要請・陳情活動費<br>会議費 資料作成費 資料購入費 人件費 事務所費 |
| 領収書等貼付欄 (支出年月日と支出項目が同一の領収書等は、まとめて貼付できます。) |  |

産経
領 収 証

2017年09月分 No. XXXXXXXXXX

長谷 基弘 様

| 銘 柄        | 部 | 金 額            | お知らせ                            |
|------------|---|----------------|---------------------------------|
| 産経新聞セット    | 1 | 4,037          | 領収日 29 年 9 月 25 日               |
| <b>合 計</b> |   | <b>¥ 4,037</b> | 毎度ご購入有難うございます。<br>左記の通り領収致しました。 |

**産経新聞 芦屋専売所**  
 〒659-0025  
 芦屋市浜町2-8  
 TEL: 0797-22-2578      FAX: 0797-22-2579
 

|                   |  |
|-------------------|--|
| 支出内容<br>(按分の計算方法) |  |
| その他               |  |

## 政務活動費領収書等貼付用紙

|   |   |
|---|---|
| 整理番号                                      | 109   |
| 支出年月日                                     | 平成 29年 9月 26日   |
| 支出項目                                      | 調査研究費 研修費 広報費 <u>広聴費</u> 要請・陳情活動費<br>会議費 資料作成費 資料購入費 人件費 事務所費 |
| 領収書等貼付欄 (支出年月日と支出項目が同一の領収書等は、まとめて貼付できます。) |   |

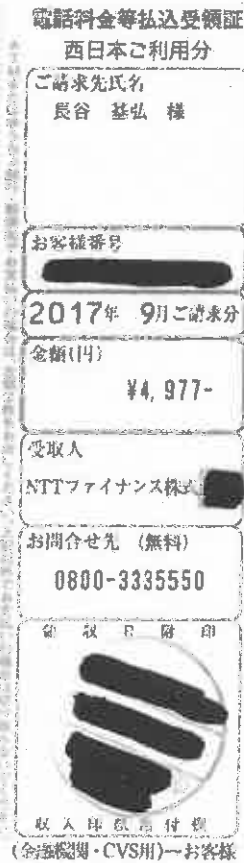

|                   |                           |
|-------------------|---------------------------|
| 支出内容<br>(按分の計算方法) | $¥4,977円 \div 2 = 2,488円$ |
| その他               | <del>1000円</del> 同金額付     |



## 政務活動費領収書等貼付用紙

|   |   |
|---|---|
| 整理番号                                      | 110   |
| 支出年月日                                     | 平成 29 年 9 月 29 日  |
| 支出項目                                      | 調査研究費 研修費 広報費 広聴費 要請・陳情活動費<br>会議費 資料作成費 <u>資料購入費</u> 人件費 事務所費 |
| 領収書等貼付欄 (支出年月日と支出項目が同一の領収書等は、まとめて貼付できます。) |   |

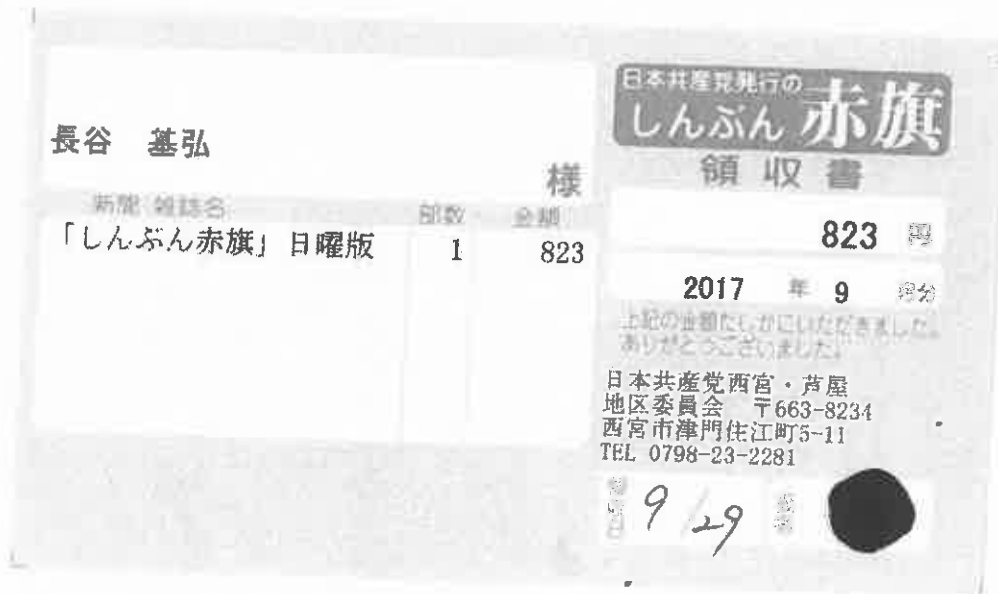

|                   |  |
|-------------------|--|
| 支出内容<br>(按分の計算方法) |  |
| その他               |  |