

政務活動費領収書等貼付用紙

整理番号	134
支出年月日	平成 29年 12月 6日
支出項目	調査研究費 研修費 広報費 広聴費 要請・陳情活動費 会議費 資料作成費 資料購入費 人件費 事務所費

領収書等貼付欄 (支出年月日と支出項目が同一の領収書等は、まとめて貼付できます。)

ENEOS

納品書(領収書)

ガソリン税にも消費税が課税されています

2017年12月06日 17:29

売上
JCBカード 加盟店 様

提携カード
車両番号 実車番
0026-00

レギュラー P01 ¥5,170
数量 37.74L(個) *
単価 @137
(7-11)割引 @-2 ¥-75

合計 ¥5,170
(内:消費税等(8.00%) ¥363)

クレジット支払
有効期限: XX/XX NC
支払方法: 一括払い
現金でお買上げの場合は領収書に、
かえさせていただきます。
消費税額表示のない場合は消費税を
請求書にてご請求いたします。
消費税には、地方消費税が含まれて
います。

ENEOSフロンティア関西Co.
D. Dセルフ西芦屋店
兵庫県 神戸市 東灘区
深江南町2丁目13-25
TEL: 078-414-6560 FAX: 078-414-6566
E-MAIL: @eneos.co.jp
E-MAIL: @eneos.co.jp
2017/12/06

支出内容 (按分の計算方法)	$5,170A \div 2 = 2,585A$	$5,000A - 2,585A = 2,415A$
その他		

政務活動費領収書等貼付用紙

整理番号	135
支出年月日	平成 29 年 12 月 8 日
支出項目	調査研究費 研修費 広報費 広聴費 要請・陳情活動費 会議費 資料作成費 資料購入費 人件費 事務所費

領収書等貼付欄 (支出年月日と支出項目が同一の領収書等は、まとめて貼付できます。)

送り状 兼代引金額領収書 発送日 : 17年12月07日 細数 : 1

お問い合わせNo. : [REDACTED]

〒[REDACTED] 芦屋市
 長谷基弘事務所
 長谷基弘

京都府向日市森本町野田3-1
 株式会社プリントバック
 TEL.0120-977-920

代引金額(消費税合) ¥5,180
 消費税等 ¥384

送料 ¥[REDACTED]

佐川急便同封
 TEL.0771-25-7510

【印刷物】はせ基弘市政レポートVOL.11
 1000部
 簡易封
 【土・日・祝を含め何曜日でも受取可】

印税 税 印
 行に 印
 印税 印
 印税 印

支出内容 (按分の計算方法)	事務用紙 - 1000部 5,180円 按分 90% 4,662円
その他	

芦屋市議会議員はせ基弘の 市政レポート

Vol.11
環境問題特集



芦屋市のごみ収集は世界レベルのシステムで再構築を！
地下ピットや掃除作業ロボットまで
その方式は様々です。日本はこの分野で遅れています！！

欧米先進国的ハイレベルのモデルとして芦屋市全域で「環境都市宣言」を！！

芦屋の環境問題の解決は世界基準でやろう！国際文化住宅都市らしく



【スイスの地下ピット方式】

環境先進国では、これらゴミ収集の方式は千差万別です。大きなバール缶をパッカー車などから長いアームが出てきて摘み上げ、トラックの荷台に直接「ほうり込む」など少々乱暴なのが米国方式。イタリアでは地中に埋め込んだ長いステンレス筒のようなものを引き上げる方法。ダストボックスごと車載アームで収集します。スイスはごみ箱を地下に設置し、街の景観を損ねることなく大量のごみを集められる「ハイテクごみ箱システム」が採用されています。

詳しく聞くと、過去、ゴミ袋の中には混在した



人体に直接接触すると危険な物による事故などが起こり、システム自体を変える必要に迫られたことが要因だったと説明されています。これら「新システムの導入が検討できないか」と私は質問を行いました。衛生的でシーサイドタウンのように利便性が更に高まり、優れた住環境を守ることが可能です。そろそろ日本式の手で収集する方法を抜本的に変更することは必要ではないのでしょうか？

高齢住宅で一般的になったダストドラム方式などで芦屋市に新しいビジョンを！



芦屋市は「パイプラインは全市的な施設でないので不公平だ」といいます。ですが、パイプラインは環境的にはずば抜けたものです。そこで山手・中地区にもパイプラインと同様のごみ捨てに便利な最新システム(ダストドラム方式・写真)や地下ピット方式などを推進して「環境都市・芦屋」の新しいビジョンを考えるべきです。カラス被害も減少します。街の衛生・環境に貢献することでしょう。

現在、陽光町にあるマンション等で導入されています。

このドラム式のゴミ貯留排出装置は集合住宅向きと言われています。都心部などの集合住宅では導入されている実績が多くあると聞きます。私は芦屋市に検討するように強く求めました。

世界ではゴミ処理はオートメーション化で行っているのが主流です！！



【イタリア・ゴミ収集地下ビット】



【イタリア・地下ビットが上がっている】

米国ヒューストンのアーム式収集車とイスタンブールの地下ビットアーム式収集車



芦屋市内でも営業されていた！許可を得ていない民泊サービス！！

市民の方からの苦情の調査で発見しましたが、芦屋市内で奥池地域から潮芦屋まで20軒を超える民泊サービスが既に営業をしています。勿論、無届けのものばかりなのです。現行法では届け出が必要です。今後、国はこの民泊を緩和する方向にありますが、どの地域でも同じでは困ります。芦屋市のような住宅地ではトラブルが避けられません。一般的に空き家対策としての民泊の活用などと言われる方もおられますが、空き家対策とは全く次元の違う問題であると私は考えています。



市の回答は？

住環境を重視している芦屋市には民泊はマイナス要素が大きく、早急に対応すべきだと考えています。芦屋市の場合においては管理組合や地域自治会の同意を条件とするような制度が必須です。地区計画の手法なども有効かと考えます。放置すれば、益々件数が増加していくものと予想されています。

国の法制度改正を待ってから対応します。芦屋市での民泊は住環境に合っているとは考えていませんので市で「何が出来るか」検討を始めたい。私の調査で明らかになった20数件の民泊の教に、芦屋市は兵庫県の許可申請がなかったと聞いていたのでこれだけの民泊があるとは思っていなかった・・・(答弁より)

住宅地の芦屋市には似合わない・・・民泊によって環境悪化が懸念されます

今後は、民泊の苦情などがあればご連絡ください。市役所では(建築指導課)で相談窓口を設置。

発行 芦屋市議会

所在地 〒659-8501 芦屋市 精道町 7-6

TEL 0797-38-2001 (内線 5151)

責任者 控室は「会派に所属しない議員」長谷基弘

芦屋市議会議員 はせ基弘 公式ホームページ

ホームページアドレス <http://www.hase-motohiro.jp>

政策、提言、活動などについて詳しくご紹介しています。是非ご覧ください。

芦屋 はせ

検索



領収書

2017年12月08日

芦屋市議会議員 御中

平素は格別のお引き立てを賜り厚くお礼申し上げます。
 下記の金額正に領収いたしました。
 何卒よろしくお願ひ申し上げます。

株式会社プリントパ
 〒617-0003
 京都府向日市森本町野田
 TEL 0120-977-920
 FAX 075-935-6890

お支払条件 代金引換(後払い)

納品場所 ご指定場所

御請求金額 5,180円 (税込)

納品期日 3営業日

ご注文番号	内 容	数量	単 価	金 額
	品名：はせ基弘市政レポートVOL11 A4 / 両面4色 / コート90 / 1,000部 / 加工1：二つ折り 加工2： 代引き手数料	1	4,880	4,880
				300
合 計				5,180

特記事項

逕送会社様が発行されます領収書(送り状)が正式な領収書となります。
 こちらの領収書が精算等にご使用いただけますかどうかは、お客様ご自身であらかじめご確認いただきますようお願い申し上げます。

請求書

2017年12月04日

芦屋市議会議員 御中

平素は格別のお引き立てを賜り厚くお礼申し上げます。
ご依頼いただきました件、次の通り御請求申し上げます。
何卒よろしくお願い申し上げます

株式会社プリントパッ
〒617-0003
京都府向日市森本町野田
TEL 0120-977-920
FAX 075-935-6890

お支払条件 代金引換 (後払)

納品場所 ご指定場所

御請求金額 5,180円 (税込)

納品期日 3営業日

ご注文番号	内 容	数量	単 価	金 額
	品名 : はせ基弘市政レポートVOL11 A4 / 両面4色 / コート90 / 1,000部 / 加工1 : 二つ折り 加工2 :	1	4,880	4,880
	代引き手数料			300
合 計				5,180

特記事項

代引手数料はお客様にご負担いただく形となります。
商品到着時に運送会社様へお支払いくださいませ。

政務活動費領収書等貼付用紙

整理番号	136
支出年月日	平成 29 年 12 月 11 日
支出項目	調査研究費 研修費 <u>広報費</u> 広聴費 要請・陳情活動費 会議費 資料作成費 資料購入費 人件費 事務所費

領収書等貼付欄 (支出年月日と支出項目が同一の領収書等は、まとめて貼付できます。)

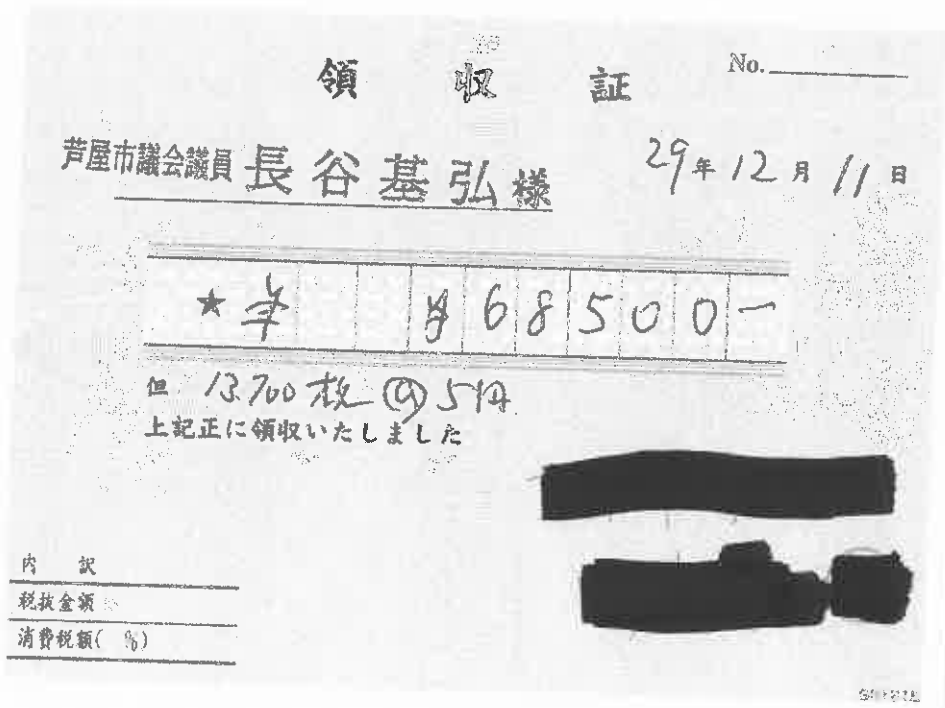

支出内容 (按分の計算方法)	68,500円 按分90% 61,650円 新聞紙代 13,700枚 @ 5円
その他	

政務活動費領収書等貼付用紙

整理番号	137
支出年月日	平成 29 年 12 月 12 日
支出項目	調査研究費 研修費 広報費 <u>広聴費</u> 要請・陳情活動費 会議費 資料作成費 資料購入費 人件費 事務所費
領収書等貼付欄 (支出年月日と支出項目が同一の領収書等は、まとめて貼付できます。)	
	
支出内容 (按分の計算方法)	口座番号 4,812円 ÷ 2 = 2,406円
その他	

政務活動費領収書等貼付用紙

整理番号	138	
支出年月日	平成 29 年 12 月 14 日	
支出項目	調査研究費 研修費 広報費 広聴費 要請・陳情活動費 会議費 資料作成費 資料購入費 人件費 事務所費	
領収書等貼付欄 (支出年月日と支出項目が同一の領収書等は、まとめて貼付できます。)		
支出内容 (按分の計算方法)	6.10/A ÷ 2 = 3.050A	残 2,415 のため ¥2,415 支出
その他		

ENEOS

納品書(領収書)

ガソリン税にも消費税が課税されています

2017年12月14日 08:28

売上
9*カード カイワ 様

提携カード
車両番号 実車番

0026-00
レギュラー P01 ¥6,101
数量 45.87L(個)
単価 (@133)
(7-割)値引 @3 ¥-137

合計 ¥6,101

(内)消費税等(8.00%) ¥452

クレジット支払

有効期限: XX/XX NC

支払方法: 一括払い

カード会員ID: [REDACTED]

カード: 基本P

特別P

今回計

利用ポイント

利用可能ポイント

本日付与されたポイントは3日
目以降に反映されます。有効期限切
等の理由で、カードにポイントが
加算されないことがあります。

詳細はwww.ts116.jpにてご確認ください。

現金でお買上げの場合は領収書に
かえさせていただきます。

消費税額表示のない場合は消費税を
請求書にてご請求いたします。

消費税には、地方消費税が含まれて
います。

ENEOSフロンティア関西Co.

D. Dセルフ西芦屋店

兵庫県 神戸市 東灘区

深江南町2丁目13-25

TEL: 078-414-6560 FAX: 610556

レシートNo

共通番号

2017/12/14

政務活動費領収書等貼付用紙

整理番号	139
支出年月日	平成 29 年 12 月 15 日
支出項目	調査研究費 研修費 広報費 <u>広聴費</u> 要請・陳情活動費 会議費 資料作成費 資料購入費 人件費 事務所費

領収書等貼付欄 (支出年月日と支出項目が同一の領収書等は、まとめて貼付できます。)

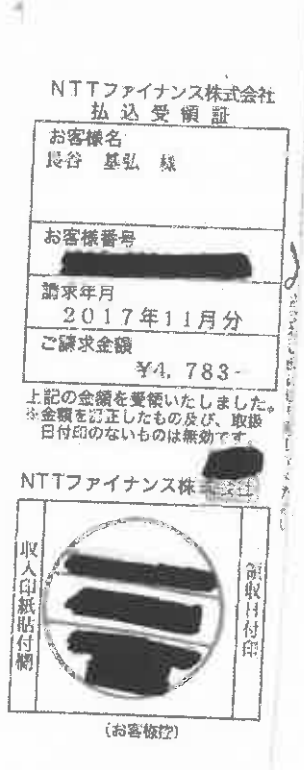

支出内容 (按分の計算方法)	¥,783A ÷ 2 = 2,391A
その他	

政務活動費領収書等貼付用紙

整理番号	140
支出年月日	平成 29 年 12 月 21 日
支出項目	調査研究費 研修費 広報費 広聴費 要請・陳情活動費 会議費 資料作成費 資料購入費 人件費 事務所費

領収書等貼付欄 (支出年月日と支出項目が同一の領収書等は、まとめて貼付できます。)



領 収 証

2017年12月分 No. 

長谷 基弘 様

銘 柄	部	金 額	お知らせ
産経新聞セット	1	4,037	領収日 29 年 12 月 21 日
合 計		¥ 4,037	毎度ご購読有難うございます。 左記の通り領収致しました。



産経新聞 芦屋専売所
〒659-0025
芦屋市浜町2-8
TEL: 0797-22-2578

FAX: 0797-22-2579



支出内容 (按分の計算方法)	
その他	

政務活動費領収書等貼付用紙

整理番号	141
支出年月日	平成 29 年 12 月 22 日
支出項目	調査研究費 研修費 広報費 広聴費 要請・陳情活動費 会議費 資料作成費 <u>資料購入費</u> 人件費 事務所費
領収書等貼付欄 (支出年月日と支出項目が同一の領収書等は、まとめて貼付できます。)	
	
支出内容 (按分の計算方法)	
その他	

政務活動費領収書等貼付用紙

整理番号	142
支出年月日	平成 29 年 12 月 27 日
支出項目	調査研究費 研修費 広報費 <u>広聴費</u> 要請・陳情活動費 会議費 資料作成費 資料購入費 人件費 事務所費
領収書等貼付欄 (支出年月日と支出項目が同一の領収書等は、まとめて貼付できます。)	
	
支出内容 (按分の計算方法)	上げ 5,000円
その他	