

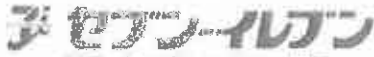

政務活動費領収書等貼付用紙

整理番号	61
支出年月日	平成 30 年 10 月 1 日
支出項目	調査研究費 研修費 広報費 広聴費 要請・陳情活動費 会議費 資料作成費 資料購入費 人件費 事務所費
領収書等貼付欄 (支出年月日と支出項目が同一の領収書等は、まとめて貼付できます。)	
	
支出内容 (按分の計算方法)	9A5 24,195円 上限 5,000円
その他	

政務活動費領収書等貼付用紙

整理番号	62		
支出年月日	平成 30 年 10 月 7 日		
支出項目	調査研究費 研修費 <u>広報費</u> 広聴費 要請・陳情活動費 会議費 <u>資料作成費</u> 資料購入費 人件費 事務所費		
領収書等貼付欄 (支出年月日と支出項目が同一の領収書等は、まとめて貼付できます。)			
<div style="display: flex; justify-content: space-around;"> <div style="text-align: center;">  西宮室川町店 兵庫県西宮市室川町1-17 電話 0798-71-5070 北-#1 2018年10月07日(日) 13:27 領収書 </div> <div style="text-align: center;">  西宮室川町店 兵庫県西宮市室川町1-17 電話 0798-71-5070 北-#1 2018年10月07日(日) 13:24 領収書 </div> </div>			
<table style="width: 100%; border-collapse: collapse;"> <tr> <td style="width: 50%; text-align: center;"> ￥80 (内消費税等 ￥5) 他、プリント代として 上記正に領収いたしました 2018年10月07日 内訳 現金支払額 ￥80 本票を保管頂く場合は、印刷面を 内側に折り、保管をお願い致します </td> <td style="width: 50%; text-align: center;"> ￥80 (内消費税等 ￥5) 他、プリント代として 上記正に領収いたしました 2018年10月07日 内訳 現金支払額 ￥80 本票を保管頂く場合は、印刷面を 内側に折り、保管をお願い致します </td> </tr> </table>		￥80 (内消費税等 ￥5) 他、プリント代として 上記正に領収いたしました 2018年10月07日 内訳 現金支払額 ￥80 本票を保管頂く場合は、印刷面を 内側に折り、保管をお願い致します	￥80 (内消費税等 ￥5) 他、プリント代として 上記正に領収いたしました 2018年10月07日 内訳 現金支払額 ￥80 本票を保管頂く場合は、印刷面を 内側に折り、保管をお願い致します
￥80 (内消費税等 ￥5) 他、プリント代として 上記正に領収いたしました 2018年10月07日 内訳 現金支払額 ￥80 本票を保管頂く場合は、印刷面を 内側に折り、保管をお願い致します	￥80 (内消費税等 ￥5) 他、プリント代として 上記正に領収いたしました 2018年10月07日 内訳 現金支払額 ￥80 本票を保管頂く場合は、印刷面を 内側に折り、保管をお願い致します		
支出内容 (按分の計算方法)	A7777 794 12810		
その他			

戸屋市議会議員

市政レポート

Vol.17

編集編



戸屋市民のためになるか？否か？与党や野党は関係ない！
市民ファースト目線で考えた結果は市長提案にNO！

幼稚園・保育所廃園を急ぐ必要はなく、説明不十分のまま強引に進めていたのが判明！
傾斜地の朝日ヶ丘幼稚園の安全対策は？

待機児童対策は幼稚園の空教室を使え！莫大な費用はかからない！

私は超保守的な考えでこの計画を反対しているわけではありません！市のご計画はやるべきことをやらず、今のお子さんたちは何の恩恵も受けられず、待機児童解消にもなっていません。直ぐやれる事をやらない市の方針に真っ向反対の意見を主張しました。幼稚園の3年保育導入もその一つです。「廃園！統廃合」は人件費など経費抑制が目的で待機児童解消とは関係ありません！今からでも遅くありません！再考するべきです。

市民への説明責任を果たさない戸屋市！決定してからの説明では意味はない

精選幼稚園・伊勢幼稚園・朝日ヶ丘幼稚園・精選保育所・新浜保育所・大栗保育所・打出保育所の廃園や民化など市や教育委員会は決定して後に説明しているのでは、「市民協働」にはなりません。利用者のニーズ把握も何でおお上にも従え！の発想で行政運営をすれば失敗は目に見えています。教育委員会も最高決定機関に会議では賛否を確認せず、「語っていたので賛成をした・・・」などと極めて異常な運営を行っています。はり方の方の市役所に任せておけばこれが極めて自立していた戸屋市の姿勢なのです。



【廃園予定の新浜保育所】



【廃園の朝日ヶ丘幼稚園】

自治会連合会の請願審査(平成29年度)否決なんで?? 幼稚園・保育所のあり方について、堂々と請願を提出

自治会連合会の提案

この市内最大の住民組織だからもちと発言して欲しい!

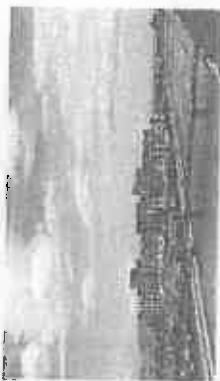

自治会連合会の請願は1、「この計画は拙速過ぎます。市民合意形成のために立ち止まり、戸屋の子育てしやすい街づくりを推進してください」 2、「戸屋市立幼稚園・保育所のあり方について、地域によって事情が異なる小学校毎に市民の知恵の集約と合意をはかるように、もう一度討論を住民を交えて進めて下さい」でした。議会はこの内容の請願を一刀両断に否決したのです。本来は市民の代表者の立場であるはず・・・最近では市長や市当局の側の代弁者のように見えるのは私だけでしょうか?後日談ですが、市長や議員らが会議の中で「自治会連合会が請願など政治に関与するのはおかしい?」ととれる内容の発言をしています。請願はどなたでも可能な住民の権利ですからやらってはダメななどという方がどうかかっています。今後自治会連合会から可能な請願でも何でもどんどん市や議会にぶつけて欲しいと考えます。

なんでも反対してる訳ではありません!是非々が基本

地方議会は国会ではありません。直接選挙で選ばれた市長と議員が両輪であることは当然ですが、疑義があっても何でも市長提案を可決承認するから議員は不要です。市民の声をちゃんと聴いていない議案は反対をしています。地方議会は是非々が基本と行動し続けます。



議会の党派構成をご存知でしょうか?

多党派と呼ばれる党派 党派ありや真政会(自民系)9人 公明党3人 戸屋維新の会2名 それ以外共産党3名 会派に所属していない職員4名【私もこの会派に所属しない職員です】会派の意向や政党イデオロギ一に左右されない判断するため一人でも市民ファーストの考えを貫いています。しかし、現実には厳しく住民直接請求も否決されてしまいました。どの議員がどんな行動を取って何を発言をし、賛否に臨んだのか?是非、議事録や賛否確認の議会ホームページをご覧ください。

ホームページアドレス <http://www.hase-motahiro.jp>

飯坂、真由、吉野などについて詳しくご案内いたします。是非ご覧ください。

責任者

公立幼稚園 3 年保育を求めた 6,304 名の直接請求！
 芦屋市民の望みを断つ芦屋市議会！
 賛成の議員はたった 6 名（平成 29 年度）

私立幼稚園の 3 年は保障し、公立幼稚園は廃園にする？ 民業圧迫とは論弁だ！
 幼児教育無償化の実施は朝報だったが、国がどうであれ芦屋市は何が何でも当初計画を実施すると回答した！ 問答無用という市議会、誰が賛成し、反対したのか？

3 年保育は今や保護者の常識です。芦屋市は 3 年保育が必要な場合は私学へ行けばいいと言う。市外私立幼稚園に 300 人近くの園児が通園しています。3 年保育があるからです。明石市や宝塚市を初め全国的に幼児教育は 3 年が今や常識になっています。しかし、芦屋市・芦屋市教育会は幼稚園は 2 年保育とし、3 年保育は「民業圧迫になるからやららない」と奮弁する始末だ。このままでは公立幼稚園に入園希望者は徐々に減少し、結局、公立幼稚園は廃園になるのは必至です。つまり、廃園になるのを待っている手法にしか見えません。これは、民営化するという反面、公立運営の経費を削減し、芦屋市では公立幼児教育は不要とするような議論に繋がっているのではないかと懸念するを得ないものなのです。民営化とは便利という言葉です。公立を廃止にし、単なる教育放棄を意味するようなら、無責任極まりないのです。

市民からの直接請求だからこそより慎重に真摯な態度で臨むべきだった！
 議会基本条例の実行を求めたが、民生文教常任委員では「参考人招致」も不要とされ、本会議でも 3 年保育は公立幼稚園では問答無用と否決した！
 芦屋市の覆れた幼児教育の歴史は終焉したと思うと、悔しい！ 無念！

私は民生文教委員会（平成 29 年度）で、専門家や審議会委員などの参考人を呼んで議案に関して聞くべきだと主張しましたが、私以外の委員会の議員は不要と反対しました。芦屋市議会基本条例第 9 条の 2 議会は、公聴会制度、参考人制度、意見公募手続（パブリックコメント）等を活用して、専門的職員や市民意見を議会活動に反映させるよう努めるものとする。という条文を無視しています。私は民営化に反対しているわけではありませんが、公立の存続を求めたのです。これがあってこそ芦屋市の子育てと幼児教育が他市と比べて優れている水準となり「芦屋で子育てをしたい」と市長が励まらなければならないことを期待していた



【廃園予定の伊野幼稚園】



【民営化予定の大東保育所】

日本一敵しい！ 屋外広告条例の規制？
 当初の撤去補助金の最高額は 100 万円でした・・・しかし、
 いつの間にか倍の 200 万円に増額していた。

のほり旗全面禁止、屋上広告看板禁止、光る看板禁止、突き出し看板は高さ 4.5m 以下に設置、面積 1㎡以下、看板の文字は 1 文字 1m 以下、彩度の高いのは禁止など！ 撤去費用も当初予算 5,934 万 2 千円が将来約 1 億 7 千 600 万円以上必要？

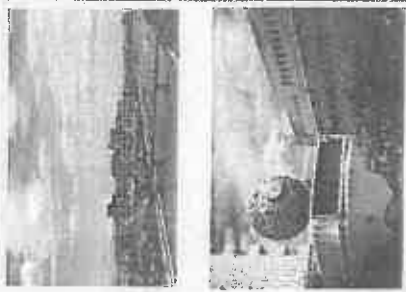

- 1、この条例に罰則規定がある以上、当事者との話し合いは必須です。全市民的に周知していない団体・個人が多数存在した。
- 2、条例自体に問題がありました。特例などと称して「街にマッチしている」「センスがある」を根拠に、条例違反である看板がそうでないかを個人的主観に左右されることが問題なのです。
- 3、個人の財産権を侵害する条例で、これまでは合法である看板が今では違法となる。
- 4、本来、色彩も含め、議員や政治家の看板やポスターを例外にしてい
- いのでしょうか？
- 5、この「屋上広告物条例」がもたらす効果が不明確。
 商工業・医療他がやりにくい街のイメージが適切とは思えない。
- 6、行政主導で突如として出された看板等の規制です。芦屋は大昔から市民が現在の住環境を作ったのであって、行政やってよくな気になってくるが全く考え違いで「良い、悪い」を決めること自体が問題

商売のやりにくい街のイメージがついていて、見にくれ、の雰囲気より利便性のよい街になることを求める声も多数聞かれる！！

悪カラスの外に貼るのは広告物！ 悪カラスの室内側から貼れば看板ではない！？ こんなルールこそナンセンスだろう



屋上看板などは元々が長通電線沿道です

96 号郡案「芦屋市屋外広告物条例」の審査を開始。（平成 28 年 12 月）芦屋市商工会より、正式な取極書として、「急いで採決するのではなく、ちゃんと断会って欲しい」との断極を含め審査が始まった。後 5 輪を過ぎたころに、「議会基本条例にあるように参考人や公聴会を開くべきだ」と眞谷・伊藤・平野両議員は参考人制度を利用しようとする委員が断極が別室に行われた時に申し出たが、畑中・森村・中島両議員ら 3 名は反対し、3 対 3 になったが、畑中議員断極が呼ぶ必要なしと判断し「参考人」招致案はできなくなった。初回は審議会

政務活動費領収書等貼付用紙

整理番号	63
支出年月日	平成 30 年 10 月 8 日
支出項目	調査研究費 研修費 <u>広報費</u> 広聴費 要請・陳情活動費 会議費 資料作成費 資料購入費 人件費 事務所費
領収書等貼付欄 (支出年月日と支出項目が同一の領収書等は、まとめて貼付できます。)	

アセブン-イレブン
西宮室川町店
兵庫県西宮市室川町1-17

電話 0793-71-5070 北-01

2018年10月09日(月) 13:05

領 収 書

¥400

内消費税等 ¥29

但し、プリント代として

上記に領収いたしました

2018年10月08日

内訳
現金支払額 ¥400

本票を保管頂く場合は、印刷面を内側に折り、保管をお願い致します

支出内容 (按分の計算方法)	A305-4枚
その他	資料は No.62 に 添付 総額80% 320円

政務活動費領収書等貼付用紙

整理番号	64
支出年月日	平成 30年 10月 12日
支出項目	調査研究費 研修費 <u>広報費</u> 広聴費 要請・陳情活動費 会議費 <u>資料作成費</u> 資料購入費 人件費 事務所費
領収書等貼付欄 (支出年月日と支出項目が同一の領収書等は、まとめて貼付できます。)	
<p>アセブン-イレブン 西宮室川町店 兵庫県西宮市室川町1-17 電話 0798-71-5070 並-21 2018年10月12日(金) 07:14</p> <p>領 収 書</p> <p>¥720</p> <p>(内消費税等 ¥53) 但し フリント代として 上記正に納収いたしました 2018年10月12日</p> <p>内訳 現金支払額 ¥720</p> <p>本票を保管頂く場合は、印刷面を 内側に折り、保管をお願い致します</p>	
支出内容 (按分の計算方法)	A3用紙 9枚 @ 80円 ほか 80円 ほか
その他	

芦屋市議会議員

市政レポート

Vol.15

特集



芦屋市は子どもファースト！市民ファーストではなかったのか？

市民（利用保護者）への説明が出来ていない！学童保育の民営化

行政主導の政策決定はもう望まない。幼稚園3年保育実施を求めた市民の直接請求否決。幼稚園の廃園。莫大な経費を掛けた認定子ども園建設！そして今度は学童保育

学童保育（留守家庭児童会）民営化への説明がなされていない。

民営化そのもの反対する意見でなかった保護者の方も「何が何でも民営化をしたい教育委員会に不信感」を抱かれるのは当然です。懇会でもその点を述べていますが、どうも教育委員会側の姿勢からも今回の民営化が充分に説明されていないことは明らかでした。「附属者と合意形成が条件だ」副市長の発言を教育委員会は反故にしています。また、来年度から稲道・宮川・打出浜・潮見小で特徳児童区になる子供たちは、児童小へ行くことになりました。

行政主導型の街づくりは過去の手法！市民参画型は行政側の都合だけ！

市内公立幼稚園の「3年保育は困難圧迫になるという」姿勢を変えませんか。これが公教育の底意を持つべき教育委員会です。公立と私学が共存して切磋琢磨することが重要です。競争もせずに希望者が溢れることになっている教育委員会に芦屋市の教育を任せることは出来ないと考えます。学童保育のことも同様です。二又三又抱もせず、話し合いを持つべきテーブルにも着かなかった教育委員会に頼っている保護者の怒りは当然なのです。



【廃園になった精道幼稚園】



【廃園予定の新浜保育所】

台風被害拡大

台風21号・24号連続で芦屋市にも被害

高潮で被害の潮芦屋地域、宮川下流域・芦屋川河口他に迅速な復旧と対策を迫る



芦屋市内の状況

床上浸水・床下浸水や倒壊など被害は広域に広がった。高潮はあつという間に家園に迫り、非難指示も遅

れてしまった。防災無線も聞こえない。逃げるにもして外へは出られない。停電も長く続き携帯電話も電源が切れた。一方、宮川が溢水し追水が家園を押し流すような勢いだ。やっと収まった頃に被害が各地から報告され出した。阪神淡路大震災からようやく復興した芦屋市ですが今度は高潮対策を始め沿岸改修など兵庫県が責任を持つべき箇所は早急に求め、芦屋市もやるべきことを大至急、着手する。無電柱化事業より先にこれらの復旧させることを優先すべきです。この台風からの復旧は「市民の生命と財産を守る」芦屋市の姿勢が問われているのです。

被災者生活再建支援金事業、住宅災害復興融資利子補給事業などもあります。

全額150万円・大規模半額75万円・半額25万円・一部復興・床上浸水15万円（負担割合：兵庫県2/3芦屋市1/3）の支援金。住宅再建などで融資を受けた方の利子の一部負担。他に市民税・固定資産税や医療保険などの減免などもあります。（一部に所得制限などがあります。）

お問い合わせ先【福祉課生活支援課】0797-38-2041



芦屋市の匂いが「スペシャル牛丼」？

東京メトロ新宿駅の通線で「神戸市（コーヒー）芦屋市（牛丼）堺市（いかなご）淡路市（減糖）」4市共同で取り組むシティプロジェクトの一端で「大きな鼻」に頭を入れるとそれぞれ市の匂いがするPRイベントがあった。何故、「スペシャル牛丼」なのかは学校給食で人気があったこの匂いで、高級住宅地のイメージが短縮している間食でさらしやすさをPRしたのだと市はいうが果たしてそうだろうか？イメージ戦略を否定しませんが、「芦屋市＝牛丼」はまったくイメージとは違います。芦屋市行政のセンスの無さにがっかりします。

芦屋市は各団体 町会 協会 公民館 市民センター

芦屋 はせ 検索 「芦屋 はせ」で検索してください。

ホームページアドレス <http://www.hase-motohiro.jp>

発行 芦屋市議会 発行所 芦屋市議会 発行日 平成30年11月号

発行部数 1,500部

TEL 0797-38-2001(代表) 0797-315111

責任者 佐藤 隆夫

無電柱化条例や推進計画を可決承認しました。

戸屋市は街の景観を重視し昭和50年代後半から景観行政に積極的です。

道路の無電柱化工事着手率は現在14.6%と全国の市町村では高水準。

市の推進計画には、今後10年間の短期目標額額は、戸屋川右岸線、河左岸線、朝屋線、形造、戸屋中央線、歌野広野線、河東線の6路線の計画です。様のトンネルをもう見られないという残念の声も多かったのですが、朝日ヶ丘駅の「さくら砂道」(約585m)で整備中。2020年3月に完成する予定です。

戸屋市の説明ではメリットが多いのですが、果たして？

① 「都市防災機能の強化」

消火・救助活動を円滑にし、災害時に電柱の倒壊による道路閉塞を防ぐと共に電線や電柱などのライフラインの安定供給が確保できる。

② 「通行空間の安全性・快適性の向上」
道路上の電柱をなくし、車両や歩行者だけでなく、バリアフリー化されれば誰もが安全で快適に移動できる道路空間が確保できます。

③ 「良好な都市景観の形成」
視線をさえぎり、景観の阻害要素となっている電柱や電線がなくし、都市景観の向上になります。

デメリットは無電柱化の問題となるのは、コストの高さと工事期間の長さ、地上設備の設置場所が問題視されています！！

コストについては電線管理費・関・地方公共団体が、およそ1/3ずつの費用を負担します。国土交通省では、電線共同溝方式による地中化の費用として、5.3億円/kmとの指針が出ています。その負担を軽減するため、より低コストの手法を検討していく必要がありますが、現時点には示されていません。

また、先の台風21号では戸屋市の一部地域が大潮で水浸し停電が発生しましたが、埋設された電線を補修するのには時間がかかるという専門家の指摘もあります。さらに地中に埋設している電線は老朽化します。電線のやり変え工事となると更に莫大な費用が必要になります。

無電柱化のデメリットは埋設からいうとコストと面積したとき、朝日ヶ丘駅が問題なのです。



【浅塚前のさくら砂道のさくら並木】

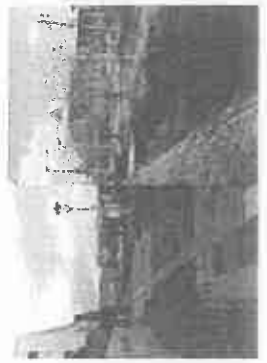

【戸屋中央線(呉川町)を無電柱化計画】

旧宮塚町住宅のゆくえ！

ほんとに値打ちが理解されているのだろうか？

手ずりはもつと低い位置だった？木製の窓でおしゃれだった？一切調査なし！



【旧宮塚町宮住宅】

施行は昭和27年で設計者は不明。壁が石造「凝灰岩」でRCの2階建ての細細造。戦前・戦後を通して集合住宅の構造としては極めて異例の建物になります。面間で費用もかかる石造をあえて採用している理由は？旧建築物の保存には、この建物を建設した背景や当時の意匠や原がどんな物だったのか？十分に資料を収集しておくべきなのです。使い方も大切にす。旧建築の保存のための作業も同時にやるべきです。

放課後児童健全育成事業 瀬戸屋の「むすび」学童保育は補完なし！



【旧さい子ども園】

ここは民間の学童保育で公立では減免されるひとり親家庭の子どももが補完減免されません。他にも減免されるべき家庭の子どももはその制度適用を受けられなという問題が明らかになりました。「民間に任せようから公立幼稚園で3年保育はやらない」と言いながら、民間を平気で圧迫していることに矛盾を感じないものか？本会議で私は追及しましたが、制度が違えうという事で逃げた？ 時と場合によって使い分ける思いは全く補完減たんしているのです。

教育委員会の最近の答弁は問題だらけだった。

「民間に任せよう」利用者は同じ戸屋の子供たちです。尼崎市では民間でも公立でも減免などの制度は平等に行っています。戸屋の保育所は公立でも私立でも平等に扱っています。ましてや、公設民営の新しい民間委託の方法では公立とし減免制度が適用されます。民間企業間にも受け付けるのは納得できるものではありません。「学童保育は市長権限でやるもので、教育委員会ではない？」と取れる発言(9月5日委員会)もあつたりしています。これが現状なのです。こんな状況に子供たちを任せて大丈夫なのか戸屋とされる声を聴くようになっています。

今こそ！子どもファーストに教育委員会は立ち戻るべきです。市長と反対の立場でもちやんと主張すべきなのです。戸屋の子供たちを守る事があなたの方の使命です。

政務活動費領収書等貼付用紙

整理番号	65
支出年月日	平成 30年 10月 19日
支出項目	調査研究費 研修費 広報費 広聴費 要請・陳情活動費 会議費 資料作成費 資料購入費 人件費 事務所費
領収書等貼付欄 (支出年月日と支出項目が同一の領収書等は、まとめて貼付できます。)	

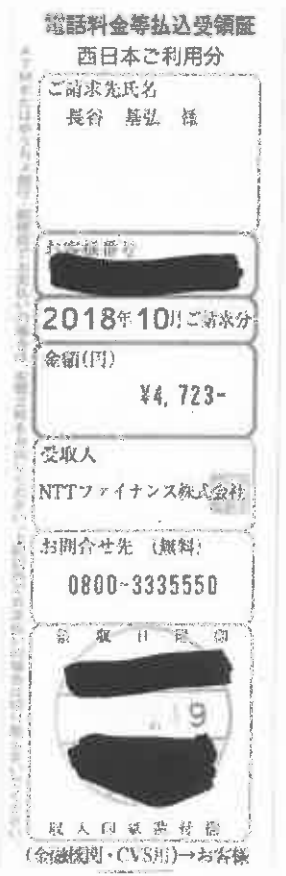

支出内容 (按分の計算方法)	$¥4,723円 \div 2 = 2,361円$
その他	

政務活動費領収書等貼付用紙

整理番号	66
支出年月日	平成 30年 10月 20日
支出項目	調査研究費 研修費 <u>広報費</u> 広聴費 要請・陳情活動費 会議費 資料作成費 資料購入費 人件費 事務所費
領収書等貼付欄 (支出年月日と支出項目が同一の領収書等は、まとめて貼付できます。)	

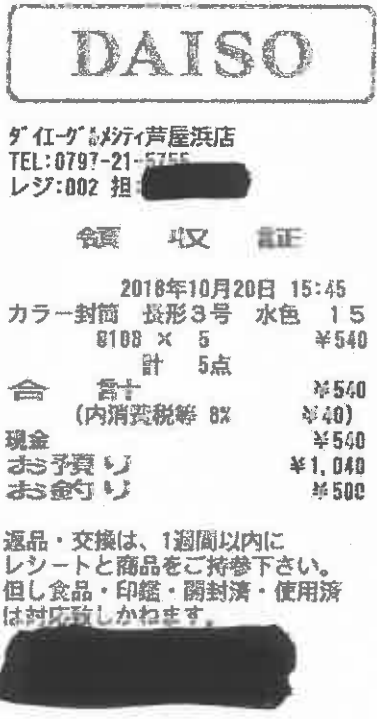

支出内容 (按分の計算方法)	広報費 500円 増分 80 ¥320
その他	

政務活動費領収書等貼付用紙

整理番号	67
支出年月日	平成 30 年 10 月 20 日
支出項目	調査研究費 研修費 広報費 広聴費 要請・陳情活動費 会議費 資料作成費 資料購入費 人件費 事務所費
領収書等貼付欄 (支出年月日と支出項目が同一の領収書等は、まとめて貼付できます。)	
 (株) シェル石油大阪発売所 西宮戎 兵庫県西宮市 富前町1-1 TEL:0798-23-4660 SS: [REDACTED] クレジットカード売上票 2018/10/20(土) 18:29 伝票No [REDACTED] 取引通番 [REDACTED] NOTCHIRO HASE [REDACTED] EP [REDACTED] EasyPay一般提携 012000 9732 レギュラーガソリン P07 ¥6000 数量 38.71L 単価 0155 合計 ¥6,000 (内税分消費税 ¥444) 承認No [REDACTED] 支払方法 一括 クレジットご利用額 ¥6,000 有効期限 XX年XX月? 企業?! 係員: [REDACTED] 処理日時: 2018/10/20 [REDACTED] EP: [REDACTED] 100円計	
支出内容 (按分の計算方法)	6,000円 ÷ 2 = 3,000円 残 3,000円
その他	

政務活動費領収書等貼付用紙

整理番号	68
支出年月日	平成 30 年 10 月 21 日
支出項目	調査研究費 研修費 広報費 広聴費 要請・陳情活動費 会議費 資料作成費 資料購入費 人件費 事務所費

領収書等貼付欄 (支出年月日と支出項目が同一の領収書等は、まとめて貼付できます。)

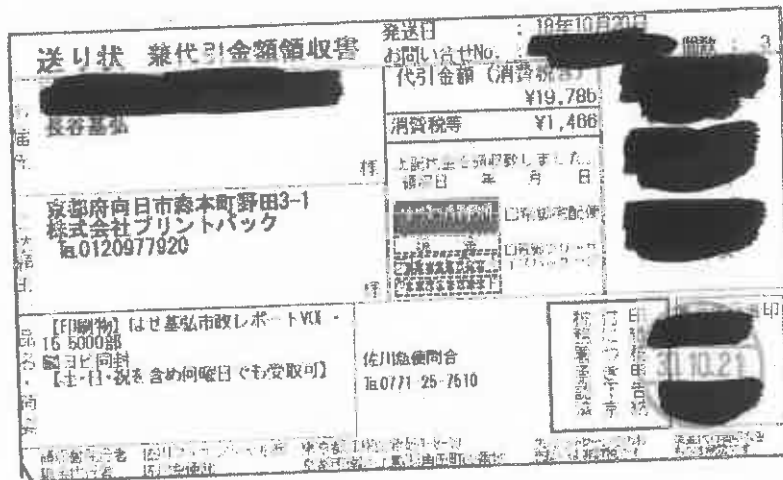

支出内容 (按分の計算方法)	19,785円 市政報告 按分 80% 15,828円
その他	

領収書

2018年10月21日

芦屋市議会議員 長谷基弘 御中

平素は格別のお引き立てを賜り厚くお礼申し上げます。
下記の金額正に領収いたしました。
何卒よろしくお願い申し上げます。

株式会社プリントパッ
〒617-0003
京都府向日市森本町野田
TEL 0120-977-920
FAX 075-935-6890

お支払条件 代金引換(後払い)

納品場所 ご指定場所

御請求金額 19,785円(税込)

納品期日 7営業日

ご注文番号	内 容	数量	単 価	金 額
	品名：はせ基弘市政レポートVOL・15 A3 / 両面4色 / コート90 / 5,000部 / 加工1：二つ折り 加工2： 代引き手数料	1	19,485	19,485
				300
合 計				19,785

特記事項

運送会社が発行されます領収書(送り状)が正式な領収書となります。
こちらの領収書が精算等にご使用いただけますかどうかは、お客様ご自身であらかじめご確認いただきますようお願い申し上げます。

請求書

2018年10月15日

芦屋市市議会議員 長谷基弘 御中

平素は格別のお引き立てを賜り厚くお礼申し上げます。
ご依頼いただきました件、次の通り御請求申し上げます。
何卒よろしくお願い申し上げます

株式会社プリントパック
〒617-0003
京都府向日市森本町野田
TEL 0120-977-920
FAX 075-935-8890

お支払条件 代金引換 (後払)

納品場所 ご指定場所

御請求金額 19,785円 (税込)

納品期日 7営業日

ご注文番号	内 容	数量	単 価	金 額
	品名：はせ基弘市政レポートVOL・15 A3 / 両面4色 / コート90 / 5,000部 / 加工1：二つ折り 加工2： 代引き手数料	1	19,485	19,485
				300
合 計				19,785

特記事項

代引手数料はお客様にご負担いただく形となります。
商品到着時に運送会社様へお支払いくださいませ。

声屋市議会議員

市政レポート

Vol.15
総集編1



声屋市は子どもファースト 市民ファーストではなかったのか？
市民(利用保護者)への説明が出来ていない！学童保育の民営化

行政主導の政策決定はもう異ならない。幼稚園3年保育実施を求めた市民の直接請求を
決。幼稚園の廃園。莫大な経費を掛ける認定子ども園建設！そして今度は学童保育

学童保育(国守家庭児童会)民営化への説明がなされていない。

民営化そのものを反対する意見でなかった保護者の方も「何が何でも民営化をしたい教育委員会に不満足」を持た
れるのは当然です。廃園でもその点を波及していますが、どうも教育委員会側の答弁からも今回の民営化が充分に説
明されていないことは明らかでした。「関係者と合意形成が条件だ」副市長の発言を教育委員会は反故にしていま
す。また、来年度から精進・高川・打出浜・瀬見小で待機問題になる子供たちは、保育園へ行くことになりました。

行政主導型の街づくりは過去の手法！市民参画型は行政側の都合優先？

市内公立幼稚園の「3年保育は民営化になる」という姿勢を変えませんか。これが公教育の通貨を持つべき
はずの教育委員会です。公立と私立が共存して切磋琢磨することが重要なのです。競争もせずに希望者が減る
ことを持っている教育委員会に声屋市の教育を任せるとは出来ないと思います。学童保育のことでも同様で
す。二入の把握もせず、話し合いを持つべきテーブルにも着かなかった教育委員会に預けられている保護者の
怒りは当然なのです。



【廃園になった精進幼稚園】



【廃園予定の新浜保育所】

台風の被害拡大

大型台風21号で声屋市にも被害

高岡で被害の朝声屋地域等、高川下流域、声屋川河口等の迅速な復旧と対策を求める

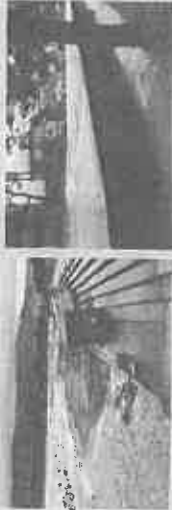

声屋市内の状況

床上浸水・床下浸水や断岸
など被害は広域に広がっ
た。高潮はあつという間に
家屋に迫り、避難指示も運
ばれてしまった。防災無線も聞こえない。逃げるにしても外へは出られぬ。停電
も長く続き、携帯電話も電波が通じなかった。一方、高川が溢水し、迫る水が家屋を
押し流すような勢いだ。やっと治まった頃に被害が各地から報告され出した。阪神淡路大震災からよう
やく復興した声屋市ですが、今度は高潮対策を始め断岸改修など兵庫県が責任持つべき箇所は早急に求
め、声屋市もやるべきことを大至急、着手する。無電柱化事業より先にこれらの復旧を優先するべきで
す。この台風からの復旧は「市民の生命と財産を守る」声屋市の姿勢が問われているのです。

被災者生活再建支援金事業・住宅災害復興融資利子補給事業などもあります。

金額 150万円・大規模半額 75万円・半額 25万円・一部損壊・床上
浸水 15万円(負担割合：兵庫県 2/3 声屋市 1/3)の支援金。住宅再建
などで融資を受けた方の利子の一部負担。他に市民税・固定資産税や医療
保険などの減免などもあります。(一部に所得制限などがあります。)
お問い合わせ先 [福祉部生活復興課課長 0797-38-2041]

声屋市の匂いが「スペシャル牛丼」??

東京メトロ新橋駅の通踏で「神戸市(コーヒー) 声屋市(牛丼) 洲本市(いかなご) 淡路市
(総番)」4市共同で取り組むシティブロジェクトの一環で「大きな魚」に頭を入れるとそれぞ
れの市の匂いがするPRイベントがあった。何故、「スペシャル牛丼」なのかは学校給食の人気
メニューの匂いで、高級住宅地のイメージが浸透している関東で知らしやすさをPRしたのだと
市は言うが果たしてそうだろうか? イメージ戦略を否定しませんが、「声屋市=牛丼」はまった
くイメージとは違います。この匂いを運んだ声屋市行政のセンスはどうでしょうか??

声屋市議会議員 尾花 是せ 事務所 「声屋 是せ」で検索してください
ホームページアドレス <http://www.hase-machihro.jp>

声屋市議会議員 尾花 是せ 事務所 「声屋 是せ」で検索してください

〒659-8501 兵庫県洲本市 尾花 是せ 事務所
TEL 0797-38-2011(中継515)

〒659-8501 兵庫県洲本市 尾花 是せ 事務所
TEL 0797-38-2011(中継515)

無電柱化条例や推進計画を可決承認しました。

戸塚市は街の景観を重視し、昭和50年代後半から駅前行政に積極的です。

道路の無電柱化工事着手率は現在14.6%と全国の市町村では高水準。

市の推進計画には、今後10年間の短期目標路線は、戸塚川右岸線、同左岸線、鶴巻線、戸塚中央線、駅前広域線、同東線の6路線の計画です。残のトンネルをもう見られないという機念の声も多かったのですが、朝日ヶ丘駅の「さくら並木」(約585m)で整備中。2020年3月に完成する予定です。

戸塚市の説明ではメリットが多いのですが、果たして？

- ① 「都市防災機能の強化」
消火・救助活動を円滑にし、災害時に電柱の倒壊による道路閉塞を防ぐと共に、電線や通信ケーブルなどのライフラインの安定供給が確保できる。
- ② 「通行空間の安全性・快適性の向上」
道路上の電柱をなくし、車両や歩行者だけでなく、自転車やスクーター、誰もが安全で快適に移動できる道路空間が確保できます。
- ③ 「良好な都市景観の形成」
視線をさえぎり、景観の阻害要素となつている電柱や電線がなくし、都市景観の向上になります。

電柱が倒壊しましたが、埋められた電線を補修するのには時間がかかるといふ専門家の指摘もあります。さらに地中に埋設しても電線は老朽化します。電線の取り換え工事となると更に莫大な費用が必要になります。

無電柱化のデメリットは高コストと、既設したときの維持管理が問題なのです。



〔伐採前のさくら並木のさくら並木〕



〔戸塚中央線(早川町)を無電柱化計画〕

旧宮塚町住宅のゆくえ！ ほんとに値打ちが理解されているのだからか？

手すりはもつと低い位置だった？木製の窓でおしゃれだった？一切調査なし！



〔旧宮塚町営住宅〕

施行は昭和27年で設計者は不明。壁が石造「凝灰岩」でRCの2階建ての組履造。職前・戦後を過して集合住宅の構造としては極めて異例の建物になります。面倒で費用もかかる石造をあえて採用している理由は？旧建築物の保存には、この建物を建設した背景の調査や当時の感状や雨がどんな物だったのか？十分に資料を取集しておくべきなのです。使い方も大切にす。旧建築の保存のための作業も同時にやるべきです。

放棄後児童健全育成事業 朝戸屋の「むすび」学童保育は地域なし！

ここは民間の学童保育で、公立では減免されるひとり親家庭の子どもが減免されません。他にも減免されるべき児童の子どもがその制度適用を受けられないという問題が明らかになりました。「民間運営になるから公立幼稚園で3年保育はやらない」と言いながら、平気で民間運営していることに矛盾を感じないものか？本会側で私は追及しましたが、制度がどうということも逃げた？ 時と場合によって使い分ける言い訳は全く論破たんしているのです。

〔小さい子ども園〕



教育委員会の最近の答弁は問題だらけだった。

「民間運営は都合のいい便われ方」利用者は同じ戸塚の子供たちです。今回の公設民営の新しい民間委託の方法では公立と同じ減免制度が適用されます。民間企業間に差を付けるのは納得できるものではありません。「学童保育は市長権限でやるもので、教育委員会ではない」と取れる発言(9月5日委員会)もあつたりしています。これが現状なのです。こんな教育委員会に子供たちを任せて大丈夫なのかと市民の呆れる声を聴くようになってしまいました。このような市民を愚弄する行為は即時変更するべきです。(厚田市などは民営の学童保育は手厚い補助を行っています)

今こそ！子どもファーストに教育委員会は立ち戻るべきです。市長と反対の立場でもちやんと主張すべきなのです。戸塚の子供たちを守るべきがあなたの方の使命です。

政務活動費領収書等貼付用紙

整理番号	69
支出年月日	平成 30年 10月 22日
支出項目	調査研究費 研修費 (広報費) 広聴費 要請・陳情活動費 会議費 資料作成費 資料購入費 人件費 事務所費
領収書等貼付欄 (支出年月日と支出項目が同一の領収書等は、まとめて貼付できます。)	

領収書

長谷部 様

[別納引受]		
第一種定形		14.0g
@82	28通	¥2,296
小計		¥2,296
郵便物引受合計通数	28通	
課税計		¥2,296
(内消費税等		¥170)
非課税計		¥0
合計		¥2,296
お預り金額		¥10,100
おつり		¥7,804

〒100-8792 日本郵便株式会社
東京都千代田区大手町2-3-1
取扱日時：2018年10月22日 9:09
担当：[Redacted]
発行No. [Redacted]
連絡先：戸屋郵便局
TEL:0797-32-3400

支出内容 (按分の計算方法)	報料+発送代 検分 80円 18,360円
その他	

政務活動費領収書等貼付用紙

整理番号	70
支出年月日	平成 30年 10月 26日
支出項目	調査研究費 研修費 広報費 <u>広聴費</u> 要請・陳情活動費 会議費 資料作成費 資料購入費 人件費 事務所費
領収書等貼付欄 (支出年月日と支出項目が同一の領収書等は、まとめて貼付できます。)	
	
支出内容 (按分の計算方法)	お取立000円
その他	

政務活動費領収書等貼付用紙

整理番号	77
支出年月日	平成 30 年 10 月 27 日
支出項目	調査研究費 研修費 広報費 広聴費 要請・陳情活動費 会議費 資料作成費 <u>資料購入費</u> 人件費 事務所費
領収書等貼付欄 (支出年月日と支出項目が同一の領収書等は、まとめて貼付できます。)	



2018年10月分 No. [REDACTED]

長谷 基弘 様

銘 柄	部	金 額	お知らせ
産経新聞セット	1	4,037	領収日 30 年 10 月 27 日
合 計		¥ 4,037	毎度ご購入有難うございます。 左記の通り領収致しました。

産経新聞 芦屋専売所
 〒659-0025 芦屋市浜町2-8
 TEL: 0797-22-2578 FAX: 0797-22-2579



支出内容 (按分の計算方法)	
その他	

政務活動費領収書等貼付用紙

整理番号	72
支出年月日	平成 30 年 10 月 29 日
支出項目	調査研究費 研修費 広報費 広聴費 要請・陳情活動費 会議費 資料作成費 資料購入費 人件費 事務所費
領収書等貼付欄 (支出年月日と支出項目が同一の領収書等は、まとめて貼付できます。)	

エネフリRポイントカードスタート
14円で楽天スーパーポイントが貯められます!



西宮店
TEL 0798-23-9033
エネクスフリー株式会社
大阪府大阪市淀川区西宮駅2-1-3

売上 2018年10月29日 15:28
長谷基弘 手
現金フリー
レギュラーガソリン P-13(内)
31.06 L 8161.0 5000円
01200.00

合計 5,000円
(内、消費税等(8.00%) 370円)
預り金 10,000円
釣銭 5,000円

Tカード会員 :
Tカードポイント : 基本P
特別P
今回計

有効期限切れ等の理由によりTカードに
ポイントが加算されない場合がございます。
詳しくは、下記のURLにてご確認
下さい。
www.taite.jp

伝No: 担当:

※ 本信保管上のお願
財布・手帳等にはさんで保管頂く場
合は、印刷面を内側に折り保管をお
願いたします。

支出内容 (按分の計算方法)	ガソリン代 $5,000 \div 2 = 2,500$ 円 残 2,000円 残 0円
その他	

政務活動費領収書等貼付用紙

整理番号	30 73
支出年月日	平成 29 ³⁰ 年 10 月 27 日
支出項目	調査研究費 研修費 広報費 広聴費 要請・陳情活動費 会議費 資料作成費 <u>資料購入費</u> 人件費 事務所費
領収書等貼付欄 (支出年月日と支出項目が同一の領収書等は、まとめて貼付できます。)	
支出内容 (按分の計算方法)	
その他	