

政務活動費領収書等貼付用紙

整理番号	74
支出年月日	平成 20 年 11 月 1 日
支出項目	調査研究費 研修費 広報費 広聴費 要請・陳情活動費 会議費 資料作成費 資料購入費 人件費 事務所費

領収書等貼付欄 (支出年月日と支出項目が同一の領収書等は、まとめて貼付できます。)

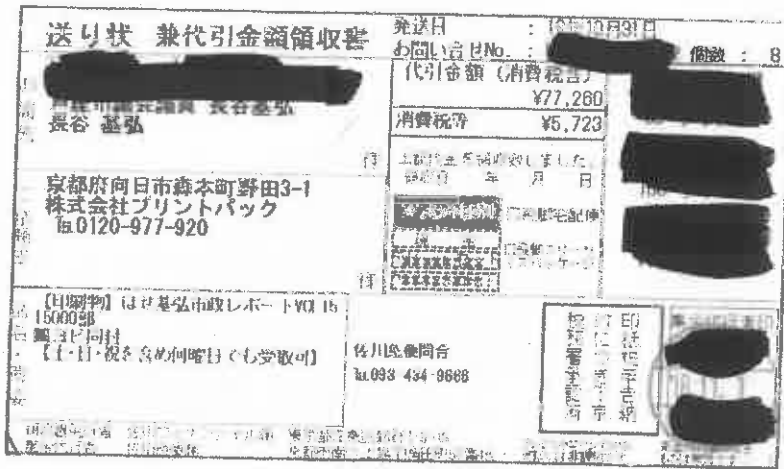

支出内容 (按分の計算方法)	77,260円 按分80% 61,808円
その他	

領収書

2018年11月01日

芦屋市議会議員 長谷基弘 御中

平素は格別のお引き立てを賜り厚くお礼申し上げます。
下記の金額正に領収いたしました。
何卒よろしくお願い申し上げます。

株式会社プリントパッ
〒617-0003
京都府向日市森本町野田
TEL 0120-977-920
FAX 075-935-6890

お支払条件 代金引換(後払い) 納品場所 ご指定場所
御請求金額 77,260円(税込) 納品期日 7営業日

ご注文番号	内 容	数量	単 価	金 額
	品名：はせ基弘市政レポートVOL15 A3 / 両面4色 / コート90 / 22,000部 / 加工1：十字折り 加工2： 代引き手数料	1	74,460	74,460 400
	発送諸費用			2,400
合 計				77,260

特記事項
運送会社様が発行されます領収書(送り状)が正式な領収書となります。
こちらの領収書が納算等にご使用いただけますかどうかは、お客様ご自身であらかじめご確認いただきますようお願い申し上げます。

納品書

2018年10月31日

芦屋市議会議員 長谷 基弘 御中

平素は格別のお引き立てを賜り厚くお礼申し上げます。
 ご依頼いただきました件、次の通り納品いたします。
 何卒よろしくお願い申し上げます

株式会社プリントパック
 〒617-0003
 京都府向日市森本町野田351
 TEL 0120-977-920
 FAX 075-935-6890



お支払条件 代金引換 (後払)

納品場所 ご指定場所

御請求金額 77,260円 (税込)

納品期日 7営業日

ご注文番号	内 容	数量	単 価	金 額
	品名：はせ基弘市政レポートVOL15 A3 / 両面4色 / コート90 / 22,000部 / 加工1：十字折り 加工2： 代引き手数料	1	74,460	74,460 400
	発送諸費用			2,400
合 計				77,260

特記事項

見積書

2018年10月23日

芦屋市議会議員 長谷 基弘 御中

平素は格別のお引き立てを賜り厚くお礼申し上げます。
ご依頼いただきました件、次の通り御見積申し上げます。
何卒よろしくお願い申し上げます

株式会社プリントパッ
〒617-0003
京都府向日市森本町野田
TEL 0120-977-920
FAX 075-935-6890

お支払条件 代金引換 (後払)

納品場所 ご指定場所

御請求金額 77,260円 (税込)

納品期日 7営業日

ご注文番号	内 容	数量	単 価	金 額
	品名：はせ基弘市政レポートVOL15 A3 / 両面4色 / コート90 / 22,000部 / 加工1：十字折り 加工2： 代引き手数料	1	74,460	74,460 400
	発送諸費用			2,400
合 計				77,260

請求書

2018年10月23日

芦屋市議会議員 長谷 基弘 御中

平素は格別のお引き立てを賜り厚くお礼申し上げます。
ご依頼いただきました件、次の通り御請求申し上げます。
何卒よろしくお願い申し上げます

株式会社プリントパッ
〒617-0003
京都府向日市森本町野田
TEL 0120-977-920
FAX 075-635-6890

お支払条件 代金引換 (後払)

納品場所 ご指定場所

御請求金額 77,260円 (税込)

納品期日 7営業日

ご注文番号	内 容	数量	単 価	金 額
	品名 : はせ基弘市政レポートVOL15 A3 / 両面4色 / コート90 / 22,000部 / 加工1 : 十字折り 加工2 : 代引き手数料	1	74,460	74,460 400
	発送諸費用			2,400
合 計				77,260

特記事項

代引手数料はお客様にご負担いただく形となります。
商品到着時に運送会社様へお支払いくださいませ。

芦屋市議会議員

市政レポート

Vol.15
総集編1



芦屋市は子どもファースト 市民ファーストではなかったのか?
市民(利用保護者)への説明が出来ていない! 学童保育の民営化

行政主導の政策決定はもう要らない。幼稚園3年保育実施を求めた市民の直接請求を
決。幼稚園の廃園。莫大な経費を掛ける認定子ども園建設!そして今度は学童保育

学童保育(留守家庭児童会)民営化への説明がなされていない。

廃園化そのものを反対する意見でなかった保護者の方も「何が何でも民営化をしたい教育委員会に不信感」を持た
れるのは当然です。助金でもその点を追及していますが、どうも教育委員会側の答弁からも今回の民営化が十分に説
明されていないことは明らかでした。「関係者と合意形成が条件だ」副市長の発言を教育委員会は反故にしていま
す。また、桑年班から稲道・宮川・打出浜・潮見小で待機児童になる子供たちは、浜風小へ行くことになりました。

行政主導型の街づくりは過去の方法!市民参画型は行政側の都合優先?

市内公立幼稚園の「3年保育は民間圧迫になる」という姿勢を変えませんか。これが公教育の道徳を持つべき
はその教育委員会です。公立と私立が共存して切磋琢磨することが望ましいです。競争もせずに希望者が減る
ことを持っている教育委員会に芦屋市の教育を任せせることは出来ないと考えます。学童保育のことも同様で
す。二一歳の把握もせず、話し合いを持つべきテーブルにも登りなかつた教育委員会に寄りかかっている保護者の
怒りは当然なのです。



【廃園になった精道幼稚園】

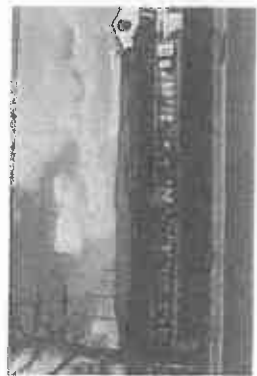

【廃園予定の新浜保育所】

台風の影響拡大

大型台風21号で芦屋市にも被害

高潮で被害の神戸屋地域等、宮川下流域、芦屋川河口等の迅速な復旧と対策を求める



芦屋市内の状況

床上浸水・床下浸水や腐敗
など被害は広域に広がっ
た。高潮はあつという間に
家屋に迫り、避難指示も運
びました。防災無線も聞こえない。逃げるにしても外へは出られない。停電
も長く続き、携帯電話も電波が弱かった。一方、宮川が溢れ、迫る水が家屋を
押し流すような勢いだ。やっと治まった頃に被害が各地から報告され出した。阪神淡路大震災からよ
やく復興した芦屋市ですが、今度は高潮対策を始め沿岸改修など兵庫県が責任を持つべき箇所は早急に家
め、芦屋市もやるべきことを大至急、着手する。無暗柱化事業より先にこれらの復旧を優先するべきで
す。この台風からの復旧は「市民の生命と財産を守る」芦屋市の姿勢が問われているのです。

被災者生活再建支援事業・住宅災害復興融資利子補給事業などもあります。

全壊 150万円・大規模半壊 75万円・半壊 25万円・一部破損・床上
浸水 15万円(負担割合:兵庫県2/3芦屋市1/3)の支援金。住居再建
などで融資を受けた方の利子の一部負担。他に市民税・固定資産税や医療
保険などの減免などもあります。(一部に所得制限などがあります)

お問い合せ先(福祉部生活支援課相談係 0797-38-2041)



芦屋市の匂いが「スペシャル牛丼」??

東京メトロ有楽線の線路で「神戸市(コトビー)芦屋市(牛丼)洲本市(いかなご)淡路市
(線路)」4市共同で取り組むシティプロジェクトの一環で「大きな鳥」に頭を入れるとそれぞ
れの市の匂いがするPRイベントがあった。何故、「スペシャル牛丼」なのかは学校給食の人気
メニューの匂いで、高級住宅地のイメージが浸透している岡東で暮らしやすさをPRしたのだと
市はいうが果たしてそうだろうか?イメージ戦略を否定しませんが、「芦屋市=牛丼」はまった
くイメージとは違います。この匂いを選んだ芦屋市行政のセンスはどうでしょうか??

芦屋市は「防災・安全」を最優先の政策とし、市民の安全と安心を確保する。

「芦屋はせ」検索「防災はせ」で検索してください。

ホームページアドレス <http://www.hase-motohiro.jp>

芦屋市議会 芦屋市議会事務局

〒659-8550 芦屋市山手町1-7-5

TEL: 0797-381200 (内線5151)

FAX: 0797-381201

芦屋市議会事務局

無電柱化条例や推進計画を可決承認しました。

戸屋市は街の景観を重視し昭和50年代後半から景観行政に積極的です。

道路の無電柱化工事着手率は現在14.6%と全国の市町村では高水準。

市の推進計画には、今後10年間の短絡目標路線は、戸屋川右岸線、河左岸線、阿尾御成線、戸屋中央線、駅前広場西線、同取越の6路線の計画です。概のトンネルをもう見られないという残念の声も多かったのですが、朝日ヶ丘町の「さくら街道」(約585m)で整備中。2020年3月に完成する予定です。

戸屋市の説明ではメリットが多いのですが、果たして？

- ① 「都市防災機能の強化」
消火・救助活動を円滑にし、災害時に電柱の倒壊による道路閉塞を防ぐと共に電気や通信などのライフラインの安定供給が確保できる。
- ② 「通行空間の安全性・快適性の向上」
道路上の電柱をなくし、車両や歩行者だけでなくバリアフリー化され、誰もが安全で快適に移動できる道路空間が確保できます。
- ③ 「良好な都市景観の形成」
視感をさえぎり、景観の阻害要素となつている電柱や電線をなくし、都市景観の向上になります。

電害が発生しましたが、埋設された電線を補修するには時間がかかるという弊門家の指摘もあります。さらに地中に埋設しても電線は老朽化します。電線の取り換え工事となると更に莫大な費用が必要になります。無電柱化のデメリットは単純からいうとコストと、断られたときの電線が断線する点です。



【伐採前のさくら参道(さくら並木)】



【戸屋中央線(吳川町)を無電柱化計画】

旧宮塚町住宅のゆくえ！

ほんとに誰が誰が理解されているのだろうか？

手すりはもっと低い位置だった？木製の蓋でおしゃれだった？一切調査なし！



【旧宮塚町普住宅】

施行は昭和27年で設計者は不明。蓋が石造「凝灰岩」でRCの2階建ての組構造。戦前・戦後を通して集合住宅の構造としては極めて異例の建物になります。面倒で費用もかかる石造を覚えて採用している理由は？旧建築物の保存には、この建物を建てた背景の調査や当時の意匠や扉がどんな物だったのか？十分に資料を収集しておくべきなのです。使い方も大切にす。旧建築の保存のための作業も同時にやるべきです。

成謀後児童健全育成事業 薄戸屋の「むすび」学童保育は減免なし！

ここは民間の学童保育で、公立では減免されるひとり親家庭の子どもが対象減免されません。他にも減免されるべき家庭の子どもがその制度適用を受けられないという問題が明らかになりました。「民間に任せようから公立幼稚園で3年保育はやらない」と言いながら、平気で民間に押しつけていることに矛盾を感じないものか？本会議で私は追及しましたが、制度が違うということで逃げた？ 時と場合によって使い分ける言い訳は全く論議したんしているのです。



【しおさい子ども園】

教育委員会の最近の答弁は問題だらけだった。

「民間に任せようから公立幼稚園で3年保育はやらない」と言いながら、平気で民間に押しつけていることに矛盾を感じないものか？本会議で私は追及しましたが、制度が違うということで逃げた？ 時と場合によって使い分ける言い訳は全く論議したんしているのです。

「民間に任せようから公立幼稚園で3年保育はやらない」と言いながら、平気で民間に押しつけていることに矛盾を感じないものか？本会議で私は追及しましたが、制度が違うということで逃げた？ 時と場合によって使い分ける言い訳は全く論議したんしているのです。

「民間に任せようから公立幼稚園で3年保育はやらない」と言いながら、平気で民間に押しつけていることに矛盾を感じないものか？本会議で私は追及しましたが、制度が違うということで逃げた？ 時と場合によって使い分ける言い訳は全く論議したんしているのです。

「民間に任せようから公立幼稚園で3年保育はやらない」と言いながら、平気で民間に押しつけていることに矛盾を感じないものか？本会議で私は追及しましたが、制度が違うということで逃げた？ 時と場合によって使い分ける言い訳は全く論議したんしているのです。

今こそ！子どもファーストに教育委員会は立ち戻るべきです。市長と反対の立場でちやんと主張すべきなのです。戸屋の子供たちを守るべきことかあなたの方の使命です。

政務活動費領収書等貼付用紙

整理番号	75
支出年月日	平成 30 年 11 月 6 日
支出項目	調査研究費 研修費 広報費 広聴費 要請・陳情活動費 会議費 資料作成費 資料購入費 人件費 事務所費

領収書等貼付欄 (支出年月日と支出項目が同一の領収書等は、まとめて貼付できます。)

ENEOS

納品書(領収書)

2018年11月06日 12:39

売上
 クレジット 1000円 等
 トク
 提携カード
 車両番号 実車番
 0026-00
 レギュラー P-01
 22.58l

¥3,500

合計 ¥3,500

(内消費税等(8.00%) ¥259)

クレジット支払

有効期限: XX/XX NC

支払方法: 一括払い

承認番号:

カード番号:

タイプ: 基本F

特別F

今回計

利用ポイント

利用可能ポイント

本日付与されたポイントは2-3日

目以降に反映されます。有効期限切

等の理由で、Tカードにポイントが

加算されないことがあります。

詳細はwww.tcite.jpにてご確認下さ

い。

※本領収書は、領収書として有効です。

※領収書は、領収書として有効です。

※領収書は、領収書として有効です。

※領収書は、領収書として有効です。

ENEOSフロンティア関西Co

DDセルソ西荻屋

兵庫県 神戸市 東灘区

深江南町2丁目13-25

TEL:078-114-6560

レシートNo

データー

外測量

2018/11/06

支出内容 (按分の計算方法)	2.1700円 ÷ 2 = 1.7500円
その他	

政務活動費領収書等貼付用紙

整理番号	76
支出年月日	平成 30 年 11 月 12 日
支出項目	調査研究費 研修費 <u>広報費</u> 広聴費 要請・陳情活動費 会議費 資料作成費 資料購入費 人件費 事務所費
領収書等貼付欄 (支出年月日と支出項目が同一の領収書等は、まとめて貼付できます。)	

ご利用明細

本日はご利用いただきありがとうございます。
ご利用明細をご確認のうえ、お持ち帰りください。
裏面のご案内もあわせてご覧ください。

SMBC

☆☆お振込☆☆

お振込金額 ¥28,965
振込手数料 ¥216

お振込人様
[REDACTED]
普通 # [REDACTED]
カ) タ) ヒ) テ) サ) イ) 様

お振込人は
[REDACTED] 様

お取扱日 30.11.12 電信振込

振込先	年月日	時刻	印紙税申告済 付戻つき振込 振込額承認済
[REDACTED]	30.11.12	16:22	
振込元	口座番号	[REDACTED]	

三井住友銀行

支出内容 (按分の計算方法)	HP更新料 按分80% 233 44A
その他	

請 求 書

伝票No. [Redacted]
2018年 11月 12日

[Redacted]
長谷基弘 様

株式会社ダビデザイン

〒651-1421
兵庫県西宮市山口町上山口1313-107
TEL 078-903-5002 FAX 078-903-5003
Webサイト <http://www.davi-design.net>

下記の通り請求申し上げます。

品 名	数 量	単 位	単 価	金 額
●ホームページ更新費用【ご請求書兼領収書】【時間(数量) x 1時間の作業費(単価)】				
・11月12日分・更新制作費 (確認作業、検索エンジン登録、込)				
・新規制作 (市政レポート) ※1ページA4・4枚分 ※スマホ対応込	4		5,960	23,840
・議会活動ページ更新	1		2,980	2,980
・消費税(8%)	1		2,145	2,145
※お振り込み手数料はご負担ください。				
合計				28,965

お振り込み手数料はご負担ください。

伝 票 控

伝票No. [Redacted]
2018年 11月 12日

[Redacted]
長谷基弘 様

株式会社ダビデザイン

〒651-1421
兵庫県西宮市山口町上山口1313-107
TEL 078-903-5002 FAX 078-903-5003 76-2
Webサイト <http://www.davi-design.net>

下記の通り納品申し上げます。

品 名	数 量	単 位	単 価	金 額
●ホームページ更新費用【ご請求書兼領収書】【時間(数量) x 1時間の作業費(単価)】				
・11月12日分・更新制作費 (確認作業、検索エンジン登録、込)				
・新規制作 (市政レポート) ※1ページA4・4枚分 ※スマホ対応込	4		5,960	23,840
・議会活動ページ更新	1		2,980	2,980
・消費税(8%)	1		2,145	2,145
※お振り込み手数料はご負担ください。				
合計				28,965

お振り込み手数料はご負担ください。

芦屋市議会議員

はせ基弘

もとひろ



「ブレずにまっすぐ、芦屋の未来に向かって」

- トップページ
- プロフィール
- 議会活動
- 政経・経歴
- 議会のしくみ
- 活動写真

- 「福祉」について
- 「教育」について
- 「財政」について
- 「街づくり」について
- コラム
- お問い合わせ



- お知らせ/ドックム
- 2018年11月13日
議決案・議決案・議決案
議決案について
 - 2018年04月13日
議決案・議決案・議決案
議決案について
 - 2018年04月13日
議決案・議決案・議決案
議決案について



はせ基弘 公式facebook

芦屋市は子どもファースト 市民ファーストではなかったのか？ 市民（利用保護者）への説明が出来ていない！ 学童保育の民営化

行政主導の政策決定はもう要らない。幼稚園3年保育実施を求めた市民の直接請求否決。幼稚園の閉園。莫大な経費を掛ける認定子ども園増設！そして今度は学童保育。

学童保育（留守家庭児童会）民営化への批判がなされていない。

民営化そのものを反対する意見でなかった保護者の方も、「何が何でも民営化をしたい教育委員会に子孫感」を持たれるのは当然です。議会でもその声を追及していますが、どうも教育委員会側の意向から市民側の民営化が完全に説明されていないことは明らかでした。（情勢急変と危機感から命令で）副市長の発言を教育委員会は反論しています。また、来年頃から鶴岡・高川・打出新・南見小で待機児童になる子供たちは、浜屋川へ行くことになりました。

行政主導型の街づくりは過去の方法！市民側面型は行政側の都合優先？

市内公立幼稚園の「3年保育は延長任意になる」という姿勢を変えません。これが公教育の歯車を詰つべきは市の教育委員会です。公のトモ党が議員「アサヒ」を擁護することが前提なのです。是非もせずに掲載されている [ページトップ](#) 議会に市民側の意見を任せるとは出来ないと思えます。学童保育のことも同様です。二入の発言を踏まえ、話し合いを詰つて来年度に市議会から議案を提出

76-3

追加している保険表の切りは当該枚の予定です。



県庁に隣った情報センター

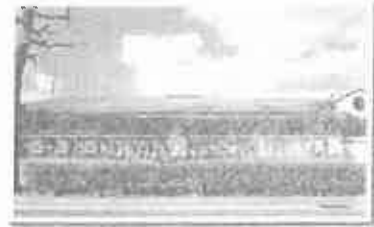

県庁庁舎の新しい庁舎



無電柱化条例や推進計画を可決承認しました。
芦屋市は車の事故を激減し昭和50年代後半から積極行政に積極的です。

道路の無電柱化工事着手率は現在14,6%と全国の市町村では高水準。

市の選挙区画には、今後10年間の短期目標路線は、
芦屋川右岸線・向左岸線・鳴尾西線・芦屋中央線・駅前広場西線・高東線の6路線の計画です。今のトンネルをもう見られないという状況の場が多かったのですが、朝日ヶ丘島の「はくら夢道」(約5km)で整備中。2020年3月に完成する予定です。

芦屋市の説明ではメリットが多いのですが、果たして?

緊急報告!

デメリットは無電柱化の理由となるのは、コストの高さと事業期間の長さ、地上線画の設置場所が問題視されています!

- 1. 「都市防災機能の強化」
震災・自然災害を円滑にし、災害時に備けた準備による避難時間を短くし、共に電気や通信などのライフラインの安定期間が確保できる。
- 2. 「運行車両の安全性・快適性の向上」
道路上の電柱をなくし、車両で歩行者だけでなく、バイクフリー化され、誰もが安全で快適に移動できる道路空間が確保できます。
- 3. 「良好な都市景観の形成」
景観をさえぎり、景観の阻害要素となっている電柱や電線もなくし、都市景観の向上になります。

コストについては民間事業者・債・市の公債発行が、およそ1/3ずつの負担を分担します。県は元建設で、電線柱設置方式に
5.3億円/1市との報告が出ています。その負担率
上の電線を撤去していく必要がありますが、危険性は低減されています。

76-4

先の台風21号では群馬市の一部地域が高潮で水没し被害が発生しましたが、埋没された電線を補修するには時間がかかるという専門家の指摘もあります。さらに地中に埋設していても電線は劣化します。電線の取り換え工事となると更に莫大な費用が必要になります。

無電柱化のデメリットは結論からいうとコストと、断線したときの復旧時間が問題なのです。



大塚市の電線が走る風景



大塚市大塚町西川町に電柱工員が作業中

旧宮塚町住宅のゆくえ！ ほんとに備打ちが理解されているのだろうか？

手すりをもっと低い位置だった？木製の窓でおしゃれだった？一切調査なし！



旧宮塚町住宅

施行は昭和27年で設計費は不明。壁が石造「清水造」でRCの2階建ての箱構造。鉄筋・鋼骨を露して集合住宅の構造としては極めて異色の建物になります。最初で売れ残ったがる石造を改めて採用している理由は？旧建築物の保存には、この建物を建設した建築家の調査や当時の家柄や情報がどんな役割だったのか？

分に調査を依頼しておくべきなのです。惜しいかもしれませんが、旧建築の保存のための作業も同時にやるべきです。

放課後児童健全育成事業 潮戸屋の「むすび」学童保育は減免なし！

ここは民間の学童保育で、公立とは減免されるむすび児童館の子どもが減額免除されません。他にも減免されるべき学童の子どもがその地域を離れていくという問題が明らかになりました。「民間任せになるから公立は他県で3年分はわからない」と言いながら、甲斐で調査を行っていることに不安を感じた



ベータトップ

いものか？本会議で私は追及しましたが、制度が違うということで逃げた？」特
と場合によって使い分ける言い訳は全く論理破綻しているのです。

教育委員会の最近の答弁は問題だらけだった。

「民業圧迫は都合のいい使われ方」利用者は同じ戸屋の子供たちです。今回の公
設民営の新しい民間委託の方法では公立と同じ減免制度が適応されます。民間企業
間に差を付けるのは納得できるものではありません。「学費保育は市長権限でやる
もので、教育委員会ではない」と取れる発言【9月5日委員会】もあつたりしてい
ます。これが現状なのです。こんな教育委員会に子供たちを任せて大丈夫なのかと
市民の呆れる声を聴くようになってきました。このような市民を愚弄する行為は即時
変更するべきです。（尼崎市などは民営の学費保育は手厚い補助を行っていま
す）。

今こそ子どもファーストに教育委員会は立ち戻るべきです。市長と反対の立
場でもちゃんと主張すべきなのです。戸屋の子供たちを守ることがあなた方の
使命です。

台風の被害拡大 大型台風21号で戸屋市にも被害

高潮で被害の瀬戸部地域等、宮川下流域・戸屋川河口等の迅速な復
旧と対策を求める。

床上浸水・床下浸水や強風など被害は広域
に及んだ。高潮はあっという間に家屋に迫
り、避難指示も遅れてしまった。防災無線も
聞こえない。逃げるとして右外へは出られな
い。停電も長く続き、携帯電話と電源が尽か
たった。一方、宮川が増水し、出る水が家屋
を押し流すような勢いだ。やっと治まった頃



高潮被害の状況

に避難が各地から報告され出した。高潮は阪大震災からようやく復旧した戸屋市で
すが、当量は高潮対策を始め護岸改修など巨額経費が着任待つべき価値は早急に求
め、戸屋市もやるべきことを大急ぎ、着手する。高潮は北事案より先にこれらの復
旧を優先するべきです。この危機からの教訓は「市民の生命と財産を守る」戸屋市
の使命が掲げられているのです。

ページトップ

被災者生活再建支援会事業・住宅災害復興融資利子補給事業など
あります。

全額150万円・大規模半額75万円・年率2.5
万円・一部増額・貸上増水15万円（負担割
割；兵庫県2/3神戸市1/3）の支援。住宅再
建などで被害を受けた方の利子の一部助成。
他に市民税・固定資産税や保険料などの減
免などもあります。（一部に所得割減などが
あります。）



お問い合わせ先【福祉部生活復興課福祉係 0797-38-2041】

芦屋市の匂いが「スペシャル牛丼」??

東京メトロ新宿駅の通路で「神戸市（コーヒー）芦屋市（牛丼）洲本市（いかなご）
淡路市（緑香）」4市共同で取り組むシティプロジェクトの一環で「大きな鼻」に鼻を
入れるとそれぞれの市の匂いがするPRイベントがあった。何故、「スペシャル牛
丼」なのかは学校給食の人気メニューの匂いで、高級住宅地のイメージが浸透して
いる関東で暮らしやすさをPRしたのだと市はいうが果たしてそうだろうか？イ
メージ戦略を否定しませんが、「芦屋市=牛丼」はまったくイメージとは違います。
この匂いを選んだ芦屋市行政のセンスはどうでしょうか？

トップページ Top Page	プロフィール Profile	議会活動 Activity	政務・広報 Topic	議会のしくみ Mechanism	活動写真 Activity
------------------------------------	-----------------------------------	----------------------------------	--------------------------------	-------------------------------------	----------------------------------

 芦屋市議会議員 はせ基弘 〒659-0051 兵庫県 芦屋市 奥川町1-3 サザンテラス芦屋803号 TEL：0797-21-2204 FAX：0797-32-5560	トップページ	福祉について	リンク
	プロフィール	選挙について	サイトマップ
	議会活動	財政について	facebook
	政務・広報	防災について	ブログ
	議会のしくみ	コラム	
	活動写真	お問い合わせ	

Copyright © 2015 Hase Motohiro All Rights Reserved.

● [ページトップ](#)

政務活動費領収書等貼付用紙

整理番号	77
支出年月日	平成 30 年 11 月 13 日
支出項目	調査研究費 研修費 広報費 広聴費 要請・陳情活動費 会議費 資料作成費 資料購入費 人件費 事務所費
領収書等貼付欄 (支出年月日と支出項目が同一の領収書等は、まとめて貼付できます。)	
<p>電話料金等払込受領証 西日本ご利用分 ご請求先氏名 長谷 基弘 様 お客様番号 2018年11月ご請求分 金額(円) ¥4,937- 受取人 NIIファイナンス株式会社 お問合せ先 (無料) 0800-3335550 領収日 印 18.11.13 領人 印 (金融機関・CVS用)←お客様</p>	
支出内容 (按分の計算方法)	固定電話 4,937円 ÷ 2 = 2,468円
その他	

政務活動費領収書等貼付用紙

整理番号	78
支出年月日	平成 30 年 11 月 13 日
支出項目	調査研究費 研修費 広報費 広聴費 要請・陳情活動費 会議費 資料作成費 資料購入費 人件費 事務所費
領収書等貼付欄 (支出年月日と支出項目が同一の領収書等は、まとめて貼付できます。)	
<p>セブンイレブン 芦屋呉川町店 兵庫県芦屋市呉川町10番9号 電話: 0797-31-0875 ｼﾞﾌﾞ#1 2018年11月13日(火) 10:26 領収書 3色ホーパ*ン クリップ*ホスリム ¥292 合 計 ¥292 (内消費税等 ¥21) お 預 り ¥300 お 釣 ¥8 お買上明細は上記のとおりです。 商品価格には消費税等を含みます。</p> <p>大相撲 Net 2019年カレンダー セブンネット限定 以上カレンダー付きセット 1,800円(税込1,944円) 大相撲 2019年カレンダーのみ 1,000円(税込1,080円)</p> <p>セブンネット相撲 で検索</p>	
支出内容 (按分の計算方法)	泡ペン
その他	

政務活動費領収書等貼付用紙

整理番号	79
支出年月日	平成 30 年 11 月 19 日
支出項目	<p>調査研究費 研修費 広報費 広聴費 要請・陳情活動費 会議費 資料作成費 資料購入費 人件費 事務所費</p>
領収書等貼付欄 (支出年月日と支出項目が同一の領収書等は、まとめて貼付できます。)	
 (株)シェル石油大阪発売所 西宮戎 兵庫県西宮市 宮前町1-1 TEL:0796-23-4660 SS: [REDACTED] クレジットカード売上票 2018/11/19(月) 13:37 伝票No [REDACTED] 取引通番 [REDACTED] MOTOHIRO HASE [REDACTED] EasyPay一般提携 012000 1813 レギュラーガソリン F01 ¥4000 数量 26.32L 単価 @152 合計 ¥4,000 (内税分消費税 ¥296) 承認No [REDACTED] 支払方法 一括 カードご利用請 54,000 有効期限 XX年XX月 2 企業J-1 [REDACTED] 係員: [REDACTED] 処理日付: 2018/11/19 [REDACTED] EP: [REDACTED] IOG取引 [REDACTED]	
支出内容 (按分の計算方法)	
その他	

政務活動費領収書等貼付用紙

整理番号	80
支出年月日	平成 30年 11月 22日
支出項目	調査研究費 研修費 <u>広報費</u> 広聴費 要請・陳情活動費 会議費 資料作成費 資料購入費 人件費 事務所費
領収書等貼付欄 (支出年月日と支出項目が同一の領収書等は、まとめて貼付できます。)	

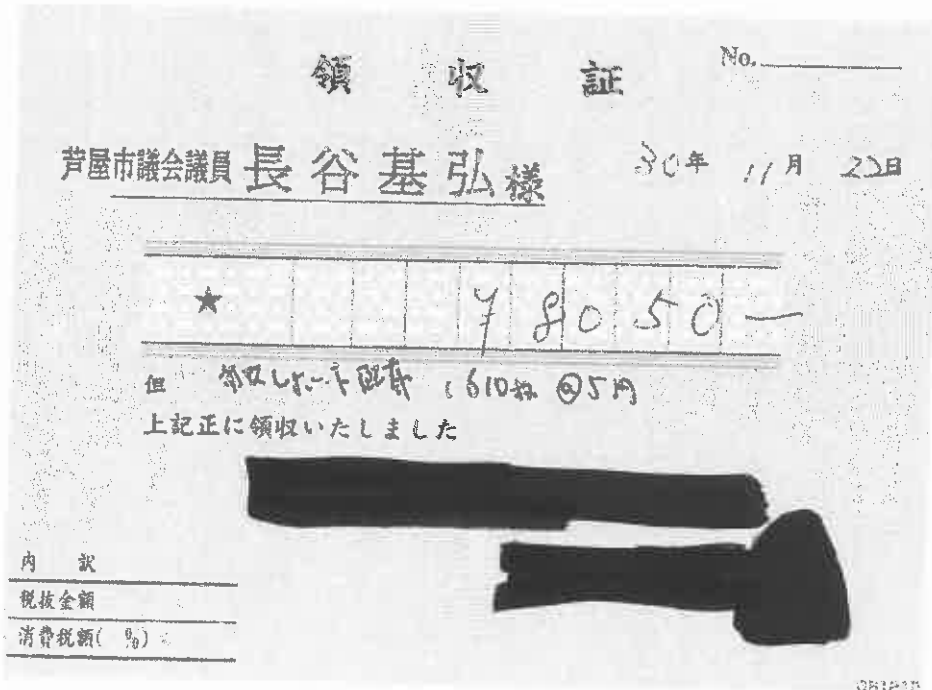

支出内容 (按分の計算方法)	報知-15 1610枚 @5A 8.050A x 0.8 按分80% 6440A
その他	

芦屋市議会議員

市政レポート

Vol.15
総編 1



芦屋市は子どもファースト 市民ファーストではなかったのか？
市民（利用保護者）への説明が出来ていない！学童保育の民営化

行政主導の政策決定はもう要らない。幼稚園3年保育実施を求めた市民の直接請求を
決。幼稚園の廃園。莫大な経費を掛ける認定子ども園建設！そして今度は学童保育

学童保育（留守家庭児童会）民営化への説明がなされていない。

民営化そのものを反対する意見が多かった保護者の方も「何が何でも民営化をしたい教育委員会に不信感」を持たれるのは当然です。議会でもその点を追及していますが、どうも教育委員会側の奮井からも今回の民営化が充分に説明されていないことは明らかです。「関係者と合意形成が条件だ」副市長の発言を教育委員会が反故にしています。また、来年度から郡瀬・宮川・打出浜・潮見小で待機児童になる子供たちは、浜風小へ行くことになりました。

行政主導型の街づくりは過去の手法！市民参加型は行政側の都合優先？

市内公立幼稚園の「3年保育は民衆圧迫になる」という姿勢を変えませんか。これが公教育の底質を持つべきはずの教育委員会です。公立と私立が共存して切磋琢磨することが望ましいです。競争もせずに希望者が減ることを持っている教育委員会に芦屋市の教育を任せるとは出来ないと思います。学童保育のことも同様です。二一歳の把握もせず、話し合いを持つべきテーブルにも登りなかつた教育委員会に希望している保護者の怒りは当然なのです。



【廃園になった精道幼稚園】



【廃園予定の新浜保育所】

台風の影響が拡大

大型台風21号で芦屋市にも被害

高潮で被害の潮芦屋地域等、宮川下流域・芦屋川河口等の迅速な復旧と対策を求める



芦屋市内の状況

床上浸水・床下浸水や断岸など被害は広域に広がった。高潮はあつという間に家裏に迫り、避難指示も遅れてしまった。防災無線も聞こえない。速げるにしても外へは出られない。停電も長く続き、携帯電話も電源が尽きた。一方、宮川が溢水し、迫る水が家裏を押し流すような勢いだ。やっと治まった頃に被害が各地から報告され出した。阪神淡路大震災からようやく復興した芦屋市ですが、今度は高潮対策を始め様々改修など兵庫県が責任を持つべき箇所は早急に求め、芦屋市もやるべきことを大至急、着手する。無電柱化事業より先にこれらの復旧を優先するべきです。この台風からの復旧は「市民の生命と財産を守る」芦屋市の姿勢が問われているのです。

被災者生活再建支援金事業・住宅災害復興助成金交付補助事業などもあります。

全額150万円・大規模半額75万円・半壊25万円・一部損壊・床上浸水1.5万円（負担割合：兵庫県2/3 芦屋市1/3）の支援金。住居再建などで融資を受けた方の利子の一部負担。他に市居税・固定資産税や医療保険などの減免などもあります。（一部に所得制限などがあります。）

お問い合わせ先【福祉部生活福祉課課長 0797-38-2041】



芦屋市の匂いが「スペシャル牛丼」？

東京メトロ新宿駅の通路上で「神戸市（コーヒー）芦屋市（牛丼）洲本市（いかなご）淡路市（鯉魚）」4市共同で取り進むシティプロジェクトの一環で「大きな島」に頭を入れるとそれぞれの市の匂いがするPRイベントがあった。何故、「スペシャル牛丼」なのかは学校給食の人氣メニユーの匂いで、高級住宅地のイメージが浸透している関東で暮らさずPRしたのだと市はいうが果たしてそうだろうか？イメージ戦略を否定しませんが、「芦屋市＝牛丼」はまったくイメージとは違います。この匂いを運んだ芦屋市行政のセンスはどうでしょうか？

芦屋市議会議員選挙公式ホームページ

芦屋はせ 編集 編集 「芦屋はせ」では読んでもらいたいです。

ホームページアドレス <http://www.hase-motohiro.jp>

条件 芦屋市在住 年齢に依り異なる

所在地 〒629-8851 芦屋市 橋通町 4-6

TEL 0797-38-2001 (FAX) 0797-3151

責任者 長生 浩二

無電柱化条例や推進計画を可決承認しました。

戸屋町は町の景観を重視し昭和50年代後半から京成行政に積極的に。

道路の無電柱化工事着手率は現在14.6%と全国の市町村では高水準。

市の推進計画には、今後10年間の短期目標路線は、戸屋川右岸線、同左岸線、鴨尾御影線、戸屋中央線、駅前広場西線、同東線の6路線の計画です。概のトンネルをもう見られないという残念の声も多かったのですが、朝日ヶ丘町の「さくら参道」(約585m)で整備中。2020年3月に完成する予定です。

戸屋市の説明ではメリットが多いのですが、果たして？

- ① 「都市防災縦線の強化」
消火・救助活動を円滑にし、災害時に電柱の倒壊による道路閉塞を防ぐと共に電線や運搬などのライフラインの安定供給が確保できる。
- ② 「通行空間の安全性・快適性の向上」
道路上の電柱をなくし、車両や歩行者だけでなくバリアフリー化され、誰もが安全で快適に移動できる道路空間が確保できます。
- ③ 「良好な都市景観の形成」
視線をさえぎり、景観の阻害要素となつている電柱や電線がなくし、都市景観の向上になります。

電線が発生しましたが、埋設された電線を補修するのには時間がかかります。電線の取り換え工事も必要になります。さらに地中に埋設していても電線は劣化します。電線の取り換え工事も必要になります。

無電柱化のデメリットは景観からいうとコストと、断線したときの復旧時間がかかるといえます。



【浅深前のさくら参道のさくら並木】

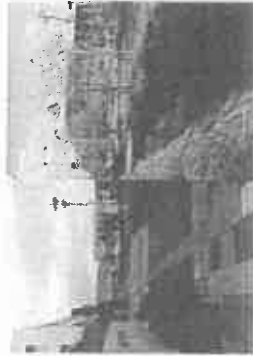

【戸屋中央線(呉川町)を無電柱化計画】

旧宮家町住宅のゆくえ！

ほんとに値打ちが理解されているのだろうか？

手すりもつと低い位置だった？木製の窓でおしゃれだった？一切調理なし！



【旧宮家町住宅】

施行は昭和27年で設計者は不明。壁が石造「凝灰岩」でRCの2階建ての組立造。壁前・壁後を通して集合住宅の構造としては極めて異例の建物になります。面側で費用もかかる石造をあえて採用している理由は何？旧建築物の保存には、この建物を建設した背景の調査や当時の意匠や扉がどんな物だったのか？十分に資料を収集しておくべきなのです。使い方も大切にす、旧建築の保存のための作業も同時にやるべきです。

放課後児童館保育事業 補助金の「むすび」学童保育は再発なし！

ここは民間の学童保育で、公立では減免されるひとり親家庭の子どもが減免されません。他にも減免されるべき家庭の子どもがその制度適用を受けられないという問題が明らかになりました。「民間圧迫になるから公立幼稚園で3年保育はやらない」と言いながら、平気で民間圧迫していることに矛盾を感じないものか？本会でも追及しましたが、制度がどうというところで逃げた？ 時と場合によって使い分ける言い訳は全く論理破たんしているのです。



【しおさい子ども園】

教育委員会の最近の答弁は問題だらけだった。

「民間圧迫は都合のいい使われ方」利用者は同じ声屋の子供たちです。今回の公設民営の新しい民間委託の方法では公立と同じ減免制度が適用されます。民間企業間に差を付けるのは納得できるものではありません。「学童保育は市長権限でやるもので、教育委員会ではない」と執れる発言(9月5日委員会)もあつたりしています。これが現状なのです。こんな教育委員会に子供たちを任せて大丈夫なのかと市民の呆れる声を聞くようになってしまいました。このような市民を扇動する行為は即時変更するべきです。(尼崎市などは民営の学童保育は手厚い補助を行っています)

今こそ子どもファーストに教育委員会は立ち戻るべきです。市長と反対の立場で、もちゃんど主張すべきなのです。声屋の子供たちを守ることもあなたの方の使命です。

政務活動費領収書等貼付用紙

整理番号	21
支出年月日	平成 30年 11月 25日
支出項目	調査研究費 研修費 広報費 広聴費 要請・陳情活動費 会議費 資料作成費 資料購入費 人件費 事務所費

領収書等貼付欄 (支出年月日と支出項目が同一の領収書等は、まとめて貼付できます。)



(株) シェル石油大阪発売所
西宮戎
兵庫県西宮市
宮前町1-1
TEL:0798-23-4600 SS: [REDACTED]

クレジットカード売上票

2018/11/25(日) 16:33 伝票No [REDACTED]
取引通番 [REDACTED]

MOTOHIRO HASE 様

EasyPay一般提携

012000 6787
レギュラーガソリン P07 ¥4000

数量 27.40L
単価 8146

西宮戎SSご利用感謝クーポン
(単価 2円引 適用済)

合計 ¥4,000

(内税別消費税 ¥296)

承認No [REDACTED]

支払方法 一括

クレジット利用額 ¥4,000

有効期限 XX年XX月 2 企業1-1 [REDACTED]

係員: [REDACTED] 03

処理日 2018/11/25 [REDACTED]

EP: [REDACTED]

100取51

支出内容 (按分の計算方法)	¥.000円と2,200円 2018年11月25日
その他	

政務活動費領収書等貼付用紙

整理番号	82
支出年月日	平成 30 年 11 月 26 日
支出項目	調査研究費 研修費 広報費 広聴費 要請・陳情活動費 会議費 資料作成費 資料購入費 人件費 事務所費
領収書等貼付欄 (支出年月日と支出項目が同一の領収書等は、まとめて貼付できます。)	



領 収 証

2018年11月分 No. 

長谷 基弘 様

銘 柄	部	金 額	お知らせ 領収日 30年11月26日
産経新聞セット	1	4,037	
合 計		¥ 4,037	

産経新聞 芦屋専売所
 〒659-0025
 芦屋市浜町2-8
 TEL: 0797-22-2578

FAX: 0797-22-2579

支出内容 (按分の計算方法)	
その他	

政務活動費領収書等貼付用紙

整理番号	83
支出年月日	平成 30年 11月 26日
支出項目	調査研究費 研修費 (広報費) 広聴費 要請・陳情活動費 会議費 資料作成費 資料購入費 人件費 事務所費

領収書等貼付欄 (支出年月日と支出項目が同一の領収書等は、まとめて貼付できます。)

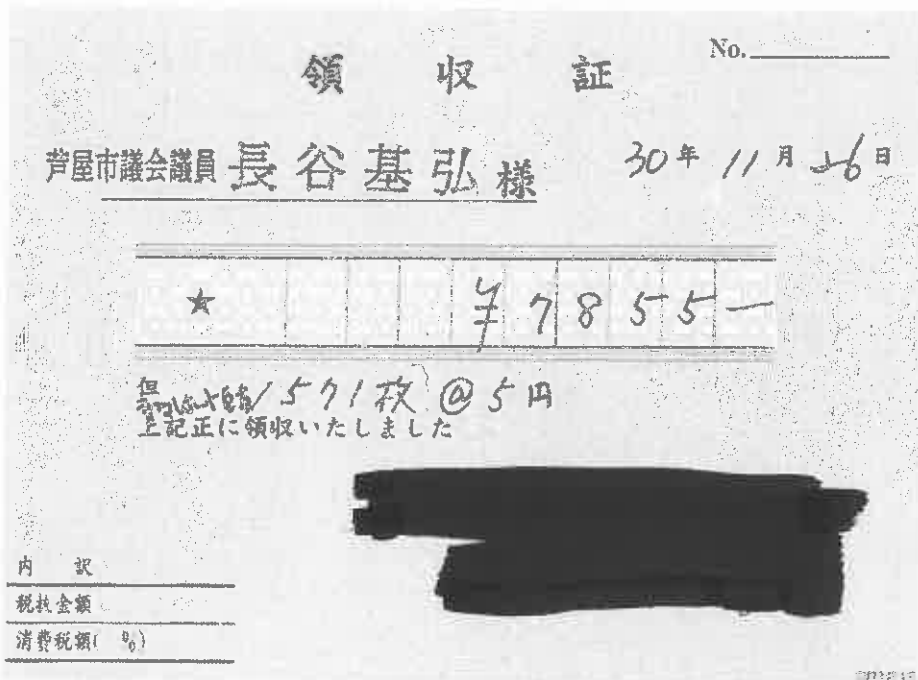

支出内容 (按分の計算方法)	広報費10円配布 採分80% 6,284円
その他	

政務活動費領収書等貼付用紙

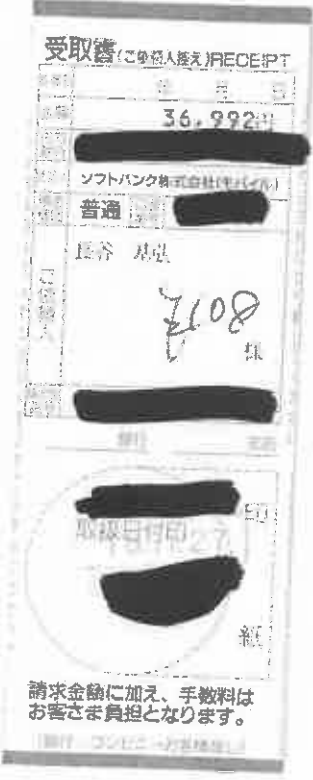
整理番号	84
支出年月日	平成 30年 11月 27日
支出項目	調査研究費 研修費 広報費 <u>広聴費</u> 要請・陳情活動費 会議費 資料作成費 資料購入費 人件費 事務所費
領収書等貼付欄 (支出年月日と支出項目が同一の領収書等は、まとめて貼付できます。)	
	
支出内容 (按分の計算方法)	上Rk 5,000円 広聴費
その他	

政務活動費領収書等貼付用紙

整理番号	85
支出年月日	平成 30 年 11 月 30 日
支出項目	調査研究費 研修費 広報費 広聴費 要請・陳情活動費 会議費 資料作成費 <u>資料購入費</u> 人件費 事務所費

領収書等貼付欄（支出年月日と支出項目が同一の領収書等は、まとめて貼付できます。）

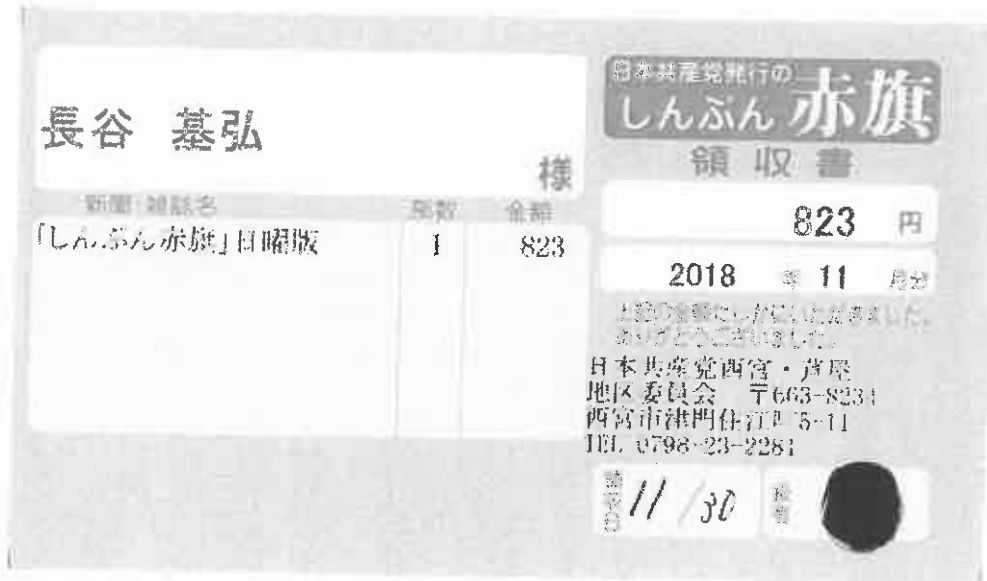

支出内容 (按分の計算方法)	
その他	