



政務活動費領収書等貼付用紙

整理番号	8
支出年月日	平成 30年 5月 12日
支出項目	調査研究費 (研修費) 広報費 広聴費 要請・陳情活動費 会議費 資料作成費 資料購入費 人件費 事務所費
領収書等貼付欄 (支出年月日と支出項目が同一の領収書等は、まとめて貼付できます。)	
<p>受講券兼領収書 No. </p> <p>寺前 尊文 様</p> <p>¥ 200 ★</p> <p>平成30年5月12日</p> <p>内訳 芦屋病院公開講座1回分 受講料</p> <p>芦屋市業平町8-24 芦屋市立公民館</p> <p>収納事務受託者 河内厚郎事務所 </p>	
支出内容 (按分の計算方法)	
その他	

* まとめて貼付する場合、領収書等が重ならないようにしてください。

* 領収書等のサイズが大きい場合は、裏面に貼付してください。

平成30年度上半期

芦屋病院公開講座



公開講座は地域の皆様が病気や医療について知識を深め、健康増進・維持に役立てていただける情報をお届けする講座です。

ぜひ皆さん、お気軽に公開講座へお越し下さい！

◇時間 午後2時～3時30分 定員 80人 受講料 700円(5回分)、1回だけ受講の方は200円

回	月日(曜)	場所	内 容	講 師
1	4月14日(土)	芦屋市民センター 401室	健やかに生きるをめざして ～市立芦屋病院の挑戦～	市立芦屋病院 病院長 西浦 哲雄 医師
2	5月12日(土)		最近のお薬にまつわる話題 ～ジェネリック、飲み残し、血液検査値など～	市立芦屋病院 薬剤科 岡本 禎晃 薬剤師
3	6月9日(土)		ちょっと気になる眼の病気	市立芦屋病院 眼科 平位 潤子 医師
4	7月7日(土)		出張！糖尿病教室	市立芦屋病院 糖尿病・内分泌内科 紺屋 浩之 医師 糖尿病教室スタッフ
5	8月4日(土)		高齢者に多い ^{そと} 腹径ヘルニア(脱腸)について ～周術期のケアも含めて～	市立芦屋病院 外科 佐々木 亨 医師 手術看護認定看護師 濱田 佐和子 看護師

※9月1日(土)はルナホールで毎年開催している「がんフォーラム」にお越しください。

8-2

申込方法 講座名、住所、氏名、電話番号を記入の上、はがきかファックスで3月30日(金)までに公民館へお申込みください。

※ 関心のある内容だけの講義を受講希望の方は、申込みは不要です。直接会場にお越し下さい。

問い合わせ先 芦屋市立公民館 〒659-0068 芦屋市業平町 8-24
(TEL 0797-35-0700・Fax 31-4998)

政務活動費領収書等貼付用紙

整理番号	9
支出年月日	平成 30 年 5 月 15 日
支出項目	調査研究費 研修費 広報費 広聴費 要請・陳情活動費 会議費 資料作成費 資料購入費 人件費 事務所費
領収書等貼付欄 (支出年月日と支出項目が同一の領収書等は、まとめて貼付できます。)	
別紙参照	
支出内容 (按分の計算方法)	研修(自治体監査のための監査論入門)(第1回) 参加に要した交通費(阪神芦屋⇔阪神梅田)
その他	

政務活動費領収書等貼付用紙

整理番号	10
支出年月日	平成 30 年 5 月 18 日
支出項目	調査研究費 研修費 広報費 広聴費 要請・陳情活動費 会議費 資料作成費 資料購入費 人件費 (事務所費)
領収書等貼付欄 (支出年月日と支出項目が同一の領収書等は、まとめて貼付できます。)	
	
支出内容 (按分の計算方法)	(賃料52,900円 + 振込料108円) × 按分率 $\frac{1}{4}$ = 13,252円
その他	

- * まとめて貼付する場合、領収書等が重ならないようにしてください。
- * 領収書等のサイズが大きい場合は、裏面に貼付してください。

政務活動費領収書等貼付用紙

整理番号	11
支出年月日	平成 30 年 5 月 21 日
支出項目	調査研究費 <u>研修費</u> 広報費 広聴費 要請・陳情活動費 会議費 資料作成費 資料購入費 人件費 事務所費
領収書等貼付欄 (支出年月日と支出項目が同一の領収書等は、まとめて貼付できます。)	
別紙参照	
支出内容 (按分の計算方法)	関西若手議員の会 研修 参加費
その他	

領 収 書

大原 裕 貞 様

NO. 

★

¥1,000-

但 平成30年5月21日セミナー受講料として

上記の金額、正に領収致しました。

収入
印紙

印紙
印紙金額
課税標準額

0%

¥1,000

0

¥0 関西若手職員の会



平成30年5月吉日

関西若手議員の会
会員各位

関西若手議員の会
会長 大保 由香子(橿原市議会)

関西若手議員の会 研修会のご案内

拝啓 新緑の候、議員各位にはますますご健勝にてご活躍のことと存じます。

さて、地方議会議員として多様化する社会的ニーズに幅広く対応するため、この度、関西若手議員の会・公式研修会を下記の通り開催させていただきます。大変お忙しいとは存じますが、是非ご参加下さいますようお願い申し上げます。

敬具

記

5月21日(月)

13:00~14:00 研修① 「医療的ケアを必要とする子どもたちの未来」

講師：京都府健康福祉部障害者支援課 課長 南 孝徳氏

14:00~15:00 研修② 「重症心身障がい児放課後等デイサービスの現況について」

講師：特定非営利活動法人まーぶる 理事長 福富 恵美子氏

場所：長岡京市中央生涯学習センター(バンビオ1番館)4階 学習室1

※ 研修会費 会員1,000円

以上

【問い合わせ先】

11-3

関西若手議員の会 事務局長 竹内 太司朗(守口市議会)

携帯:

e-mail:

政務活動費領収書等貼付用紙

整理番号	12
支出年月日	平成 30 年 5 月 21 日
支出項目	調査研究費 <u>研修費</u> 広報費 広聴費 要請・陳情活動費 会議費 資料作成費 資料購入費 人件費 事務所費

領収書等貼付欄（支出年月日と支出項目が同一の領収書等は、まとめて貼付できます。）

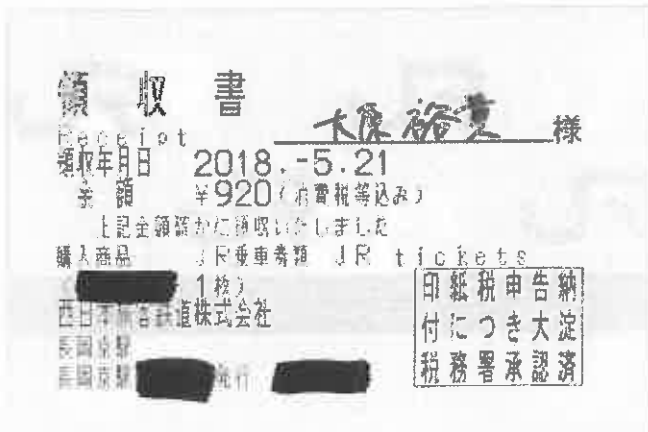
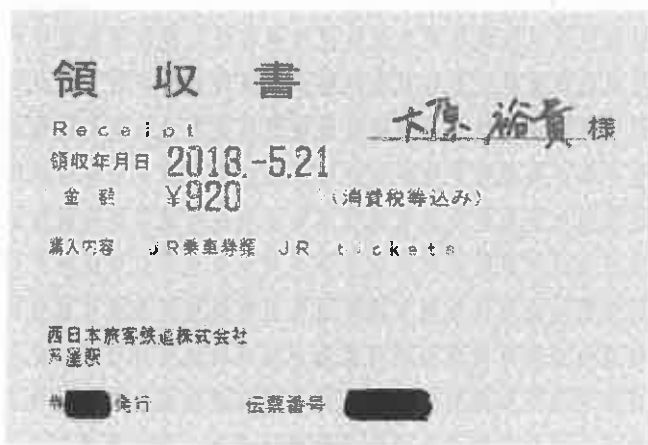

支出内容 (按分の計算方法)	関西若手議員の会 研修会 参加に要した交通費 (JR平屋 ⇄ JR長岡京)
その他	

政務活動費支出証明書

整理番号	13
支出金額	560 円
支出項目	調査研究費 <u>研修費</u> 広報費 広聴費 要請・陳情活動費 会議費 資料作成費 資料購入費 人件費 事務所費
支出年月日	平成 30 年 5 月 22 日
支出先	住所 氏名 阪神電車
支出事由	研修（自治体監査のための監査論入門）2回目 参加に要した交通費（阪神芦屋⇔ ^{阪神} 梅田）
領収書を徴することができない理由	- 近距離切符のため 、領収書をもらう時間がなかったため
<p>上記のとおり支出したことを証明する。</p> <p>平成 30 年 10 月 4 日</p> <p>会派名 日本維新の会 芦屋市議会議員団</p> <p>代表者 大原 裕貴</p> <p>経理責任者 寺前 尊文</p>	

政務活動費領収書等貼付用紙

整理番号	14
支出年月日	平成 30 年 5 月 29 日
支出項目	調査研究費 <u>研修費</u> 広報費 広聴費 要請・陳情活動費 会議費 資料作成費 資料購入費 人件費 事務所費
領収書等貼付欄 (支出年月日と支出項目が同一の領収書等は、まとめて貼付できます。)	
<p style="font-size: 2em;">別紙参照</p>	
支出内容 (按分の計算方法)	研修(自治体監査のための監査論入門)第3回 参加に要した交通費(阪神芦屋⇔阪神梅田)
その他	

政務活動費領収書等貼付用紙

整理番号	15																		
支出年月日	平成 30 年 5 月 31 日																		
支出項目	調査研究費 研修費 広報費 広聴費 要請・陳情活動費 会議費 資料作成費 <u>資料購入費</u> 人件費 事務所費																		
領収書等貼付枠	新聞購読料 領 収 証 (貼付できます。)																		
<p>寺前 尊文 様</p> <p>ご購入ありがとうございます。 下記金額を正に領収いたしました。 2018 年 5 月分 領収日 5 月 31 日</p> <table border="1"> <tr> <td>領収金額</td> <td>¥1,887</td> </tr> </table> <table border="1"> <thead> <tr> <th>品 名</th> <th>定価(税込)</th> <th>部 数</th> <th>金 額</th> </tr> </thead> <tbody> <tr> <td> </td> <td> </td> <td> </td> <td> </td> </tr> </tbody> </table> <p>その他購読料等 領 収 証</p> <table border="1"> <thead> <tr> <th>品 名</th> <th>定価(税込)</th> <th>部 数</th> <th>金 額</th> </tr> </thead> <tbody> <tr> <td>公明新聞</td> <td>1,887</td> <td>1</td> <td>1,887</td> </tr> </tbody> </table> <p>販売店 住所 TEL FAX お申込No.</p>		領収金額	¥1,887	品 名	定価(税込)	部 数	金 額					品 名	定価(税込)	部 数	金 額	公明新聞	1,887	1	1,887
領収金額	¥1,887																		
品 名	定価(税込)	部 数	金 額																
品 名	定価(税込)	部 数	金 額																
公明新聞	1,887	1	1,887																
支出内容 (按分の計算方法)																			
その他																			

- * まとめて貼付する場合、領収書等が重ならないようにしてください。
- * 領収書等のサイズが大きい場合は、裏面に貼付してください。