

政務活動費領収書等貼付用紙

整理番号	114
支出年月日	平成 30年 1月 16日
支出項目	調査研究費 研修費 広報費 広聴費 要請・陳情活動費 会議費 資料作成費 資料購入費 人件費 事務所費
領収書等貼付欄 (支出年月日と支出項目が同一の領収書等は、まとめて貼付できます。)	
<div style="text-align: center;">  <p>納品書 (領収書)</p> <p>コスモ石油販売(株) 京阪神カンパニー セルフステーション芦屋 兵庫県芦屋市 川西町 4-17 TEL:0797-25-2056 SS-088922</p> <p>2018年01月16日 15:45 伝票No. [REDACTED] 通票 [REDACTED]</p> <p>コスモ・ザ・カード [REDACTED] 様</p> <p>お買上 オーパス</p> <p>11200 レギュラー ガソリン P03 ¥7176 数量 52.00(L) 単価 2138</p> <hr/> <p>合計 ¥7,176 (内ガソリン税 253.8 ¥2798) (内消費税等 [REDACTED] ¥532) 承認No. [REDACTED] 支払方法 通常 4633-4633 01 2018/01/16 レシートを折りたたんで保管の際は 印字面が内側になる様にお願ひします</p> </div>	
支出内容 (按分の計算方法)	$7176円 \times \frac{1}{2} = 3,588円$
その他	

政務活動費領収書等貼付用紙

整理番号	115
支出年月日	平成 30 年 1 月 17 日
支出項目	調査研究費 研修費 広報費 広聴費 要請・陳情活動費 会議費 資料作成費 資料購入費 人件費 事務所費
領収書等貼付欄 (支出年月日と支出項目が同一の領収書等は、まとめて貼付できます。)	
支出内容 (按分の計算方法)	要請公開請求
その他	

NO.

領 収 書

平成30年1月17日

伊藤 舞 様

¥1,720.-

ただし、公開文書202-1代417



芦屋市 文書法制課長
総務部

政務活動費領収書等貼付用紙

整理番号	116
支出年月日	平成30年 月18日
支出項目	調査研究費 研修費 <u>広報費</u> 広聴費 要請・陳情活動費 会議費 資料作成費 資料購入費 人件費 事務所費
領収書等貼付欄 (支出年月日と支出項目が同一の領収書等は、まとめて貼付できます。)	
<p>パーク24</p> <p>〒163-8601 東京都千代田区千代田3-1-1 03-520-79-8924</p> <p>領収書</p> <p>18年01月18日08:17 - 01月18日08:45 駐車料 400円</p> <p>合計 400円</p> <p>お預り 400円 お釣 0円</p> <p>AC. [REDACTED]</p>	
支出内容 (按分の計算方法)	環報報告書 No45 配布の為 parking ①JR千代田
その他	

政務活動費領収書等貼付用紙

整理番号	117
支出年月日	平成 30 年 1 月 22 日
支出項目	調査研究費 研修費 <u>広報費</u> 広聴費 要請・陳情活動費 会議費 資料作成費 資料購入費 人件費 事務所費
領収書等貼付欄 (支出年月日と支出項目が同一の領収書等は、まとめて貼付できます。)	
<p>タイムズ業平町 発行 パーケージ株式会社 大阪支店</p> <p>《 領 収 書 》</p> <p>18年01月22日00:20 -- 01月22日00:43 駐車料金 400円</p> <p>合計 400円</p> <p>お預り 500円 お 釣 100円</p>	
支出内容 (按分の計算方法)	邸報報告書, No.45 経済の下のparking @JR平野南
その他	

政務活動費領収書等貼付用紙

整理番号	118										
支出年月日	平成 30 年 1 月 24 日										
支出項目	調査研究費 研修費 <u>広報費</u> 広聴費 要請・陳情活動費 会議費 資料作成費 資料購入費 人件費 事務所費										
領収書等貼付欄 (支出年月日と支出項目が同一の領収書等は、まとめて貼付できます。)											
<p>タイムズ業平町 発行 パーツ24株式会社 大蔵支店</p> <p>《領収書》</p> <table style="margin-left: auto; margin-right: auto;"> <tr> <td>15年01月24日05:21</td> <td>→01月24日08:38</td> </tr> <tr> <td>乗車料金</td> <td>400円</td> </tr> <tr> <td>合計</td> <td>400円</td> </tr> <tr> <td>お預り</td> <td>400円</td> </tr> <tr> <td>お釣</td> <td>0円</td> </tr> </table>		15年01月24日05:21	→01月24日08:38	乗車料金	400円	合計	400円	お預り	400円	お釣	0円
15年01月24日05:21	→01月24日08:38										
乗車料金	400円										
合計	400円										
お預り	400円										
お釣	0円										
支出内容 (按分の計算方法)	通勤報告 No. 45 西武池袋線 parking JR 有明										
その他											



いとう まい

〒659-0064 芦屋市精道町 7-6 芦屋市議会事務局 TEL 0797-38-2001
〒659-0012 芦屋市朝日ヶ丘町 7-15-612 TEL&FAX 0797-62-8228
Mail: ito-mai@pb3.so-net.ne.jp HP: <http://www.ito-maicom>

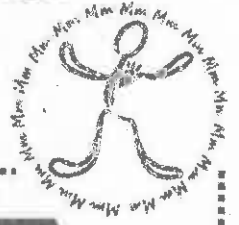

芦屋市の情報公開は 充分におこなわれているのか？

選定された事業者を非難していませんが、
なぜその事業者をえらんだのか？
という「情報少なさ」に疑問を持っています。

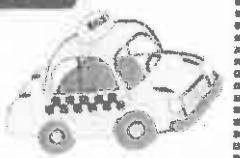

JR 芦屋駅南の再開発事業に関して、施設建築物の計画時にアドバイスや提案を行う、事業協力事業者が選定されました。(議会での議決はありません)
しかし、“なぜ、この事業者が選ばれたのか？”について、議員が求める説明資料は提出されていません。選定された事業者への是非ではなく、選定過程が見えない為に、事業者のどんな提案が優れていたのか？芦屋の駅がどうなるのか？がはっきりしません。
多くの住民の方々が興味を持っており、説明責任が存在すると考えます。再開発事業は、大きなお金が動く事業ですので、更に丁寧な情報公開を求めたいと思います。

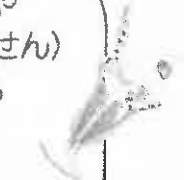

選定された事業協力事業者
東急不動産竹中工務店共同企業体
*7社の公募の中から選定されました



*応募時のJR 芦屋南のイメージ図
あくまで、イメージですが、
ロータリー&デッキの配置

「いとうまい」

12月の一般質問

質問・Question 精進幼稚園の跡地
阪神芦屋駅の近くという立地条件から、
病児&病後児保育の拠点として、
活用できないか？

回答・Answer

具体的には検討中だが、「子育て
支援機能」として使用したい。



質問・Question 西藏町こども園

現在、建物の基本設計を作成中だが、

- ①避難準備対策について
- ②同敷地内で予定されている「子育て支援
機能」の具体的な内容とは？

回答・Answer

- ① 2つ以上の避難口と水平避難+垂直避
難を検討中
- ② 2歳児以上の幼児・子どもを対象とし
た支援事業を計画中

<いとうまいの要望・考え>

- ① 感染症などの防止策も含めて、安心でき
る建物設計と説明を要望
- ② 学童保育・児童相談所の新設やアサガオ
(ひきこもり・ニート・不登校など若者
に関する相談窓口)の移転など
子どもの居場所となる施設を希望。

質問・Question 朝日ヶ丘幼稚園跡

計画されている「こども園」の前は通学路で
送迎時に車の出入りが出来ない。

朝日ヶ丘小学校第2グラウンドを使用する噂も
あるが、送迎問題をどのように解決するのか？

回答・Answer

まだ、検討中で何も決まっていない。

質問・Question 事業者選定方法

保育園の民営化に伴う事業者選定方法について

- ① 事業者の他の施設の現地視察を要望
- ② 保護者の意見の反映増加を望む方法の導入等
利用者が納得する選定方法を要望

回答・Answer

- ① 可能な限り現地視察は行いたい。
- ② 当該保育所の意見が反映できる方法を
協議したい。

質問・Question 3歳児から5歳児の教育
公立幼稚園での「3年保育」のあり方を再検討

現在、芦屋市の公立幼稚園は、3年保育の要
芦屋市では「子ども園」では、幼稚園枠で3年
教育を支えてきた私立幼稚園と棲み分けを行っ
教育&保育の無償化の政策を受けて、一度検討

回答・Answer

3年保育に対する考え方としては、これまでと
今のところは、3年保育は考えていない。

<いとうまいの要望・考え>

無償化施策によって、幼稚園だけでなく、保育
就学前の教育・保育については、現行の計画に
調査し対応すべきだと考えます。

質問・Question その他の支援

こども園・保育園へのいとうまいの提案

- ① 手ぶらで保育の実施提案
使用料は発生するが、園でおむつや着替え
の選択などを行うことにより、通園の荷物の
軽減を図る。
- ② 大規模な施設配置と運営
変更に伴い、通園先の
希望の確認と対応を要望

回答・Answer

- ① 今後、研究したい
- ② これまでも行ってきたが、一層丁寧
に行いたい



子育て支援について

質問・Question 民営化による質の担保

- ①優秀な事業者に応募してもらう支援策は？
- ②民間事業者による保育所・こども園での教育&保育の質の担保をいかに確保するのか？

回答・Answer

芦屋市は、美しいまちが魅力であり、国からは「国の保育士配置基準を上回る自治体に待機児童が多い」と、見直しの声もあるが、引き続き国基準を上回る人員配置を継続する。

無償化について

どうですか？

申し込みが、現在2年保育を実施しています。が可能としており、長年にわたり、就学前でしたが、先の衆議院選挙で3歳児からの期だと考えます。

あり、



ニーズが増大する可能性が多分にあるため、更なる変更が必要かどうかを、

質問・Question 今後の留守家庭学級

- ①すでに待機児童が発生している他、急速に需要が増加する一方、学校内での実施など物理的な課題などにどのように対応するのか？
- ②岩園小学校「すぎのこ学級」は施設があるにも関わらず、なぜ2学級になっていないのか？

回答・Answer

- ①キッズスクエアとの連携を図りながら、学校の内外、直営&民営を含めて、受け皿を準備したい。来年の待機児童については、年間を通した別の対応を検討中。
- ②募集時の人の見込み数から、1学級とした。

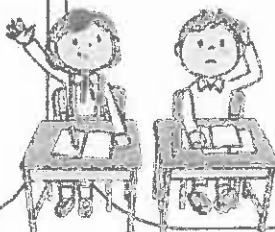

質問・Question

1人ひとりに寄り添う子育て支援について

- ①ダウン症や低体重など、子供の成長に合わせた「+happyしあわせのたね」「小児版介護者手帳ケアラズノート」などの母子手帳の導入&活用を提案
- ②平成27年9月に提案した「ヘルプカード・ヘルプマーク」の導入について検討状況を確認
- ③セクシャルマイノリティ（性的少数者）の存在を肯定する教育は命を守る教育である。芦屋市の学校教育の現状は？



回答・Answer

- ①既に細かく応じているが必要な情報を提供していく。
- ②兵庫県は「譲りあい感謝マーク」を推奨しており近隣市の導入状況を確認&判断したい。
- ③発達段階を踏まえたセクシャルマイノリティについての授業を研究し、実践したい。

いとう まい 一般質問の目的

今年度、示された「幼稚園・保育所のあり方」計画は、唐突感があるほか、未決定事項も多くありました。

分からないことは、不安であり、最終的に行政不信に繋がります。そこで、芦屋市が進めようとしている計画の内容の確認と、取り入れて頂きたい支援の提案を目的としました。

また、就学前だけでなく、小学校に通うようになって、安心して子育てが出来るまちとして、切れ目のない施策の提示が必要だと考えます。

「子育てのために、〇〇を無料に！」という施策もありますが、個人では解決できない「子育て支援体制や環境」を提供することが、自治体の役割だと考えています。

政務活動費領収書等貼付用紙

整理番号	119
支出年月日	平成 20 年 1 月 31 日
支出項目	調査研究費 研修費 広報費 広聴費 要請・陳情活動費 会議費 資料作成費 <u>資料購入費</u> 人件費 事務所費
領収書等貼付欄 (支出年月日と支出項目が同一の領収書等は、まとめて貼付できます。)	

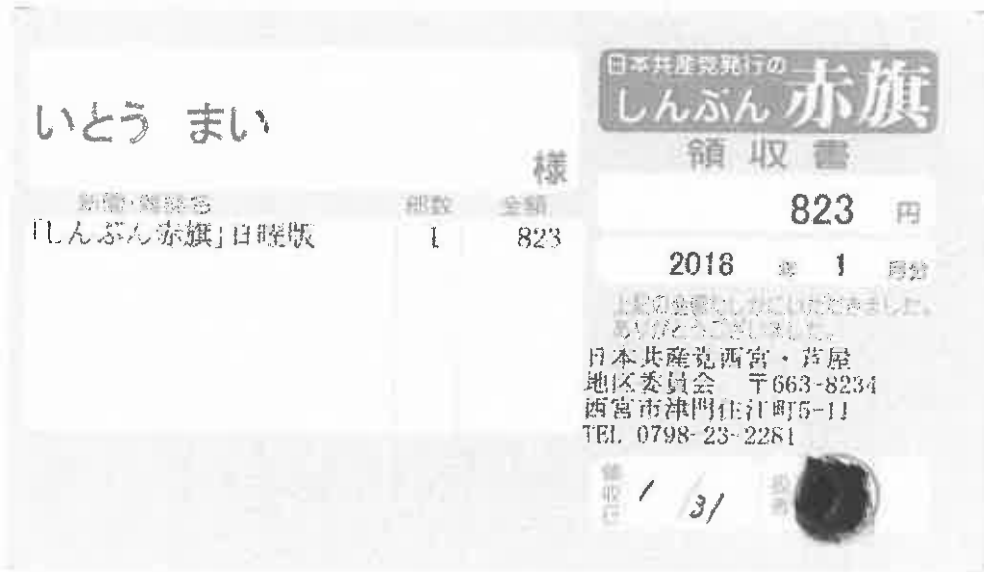

支出内容 (按分の計算方法)	
その他	

政務活動費領収書等貼付用紙

整理番号	120						
支出年月日	平成 30 年 / 1 月 31 日						
支出項目	調査研究費、研修費、広報費、広聴費、要請・陳情活動費 会議費、資料作成費、資料購入費、人件費、事務所費						
領収書等貼付欄 (支出年月日と支出項目が同一の領収書等は、まとめて貼付できます。)							
<div style="display: flex; justify-content: center; align-items: center; gap: 10px;"> <div style="background-color: black; width: 50px; height: 20px;"></div> <div style="text-align: center;">平成 30 年 1 月分</div> <div style="border: 1px solid black; padding: 2px;">領収証</div> </div> <div style="text-align: right; margin-top: 5px;">7-15</div> <div style="text-align: center; margin-top: 5px;">伊藤 舞 様</div> <table border="1" style="margin: 10px auto; border-collapse: collapse;"> <tr> <td style="padding: 5px;">品名</td> <td style="padding: 5px;">数量</td> <td style="padding: 5px;">金額</td> </tr> <tr> <td style="padding: 5px;">朝日新聞</td> <td style="padding: 5px; text-align: center;">1</td> <td style="padding: 5px; text-align: right;">4037</td> </tr> </table> <div style="text-align: right; margin-top: 5px;"> <div style="border: 1px solid black; padding: 5px; display: inline-block;"> 4,037 円 <small>(内本体 3,736円・消費税 299円)</small> </div> </div> <p style="font-size: small; margin-top: 5px;">※領収書は領収書と領収票を併せて 上記金額正に発行いたします。</p> <p style="font-size: small; margin-top: 5px;">No. XXXXXXXXXX</p> <p style="font-size: small; margin-top: 5px;">初心者大歓迎！新規配達・集金スタッフ募集中 下記販売店までご連絡ください</p> <div style="display: flex; justify-content: space-between; font-size: small;"> <div style="width: 45%;"> <p>朝日新聞西宮販売株式会社 芦屋市東山町30-5</p> </div> <div style="width: 45%;"> <p>ASA芦屋山手 TEL: 0797-22-2252 FAX: 0797-31-5612</p> </div> </div> <p style="font-size: x-small; margin-top: 10px;">※この領収書は、領収書と領収票を併せて発行いたします。</p>		品名	数量	金額	朝日新聞	1	4037
品名	数量	金額					
朝日新聞	1	4037					
支出内容 (按分の計算方法)							
その他							