

政務活動費領収書等貼付用紙

整理番号	25
支出年月日	平成 30年 5月 18日
支出項目	調査研究費 研修費 広報費 <u>広聴費</u> 要請・陳情活動費 会議費 資料作成費 資料購入費 人件費 事務所費
領収書等貼付欄 (支出年月日と支出項目が同一の領収書等は、まとめて貼付できます。)	

領 収 証

No. \_\_\_\_\_

イトウ

様

2018年 5月 18日

¥ 0,620-

但  
イトウホールディングス様  
上記正に領収いたしました

内 訳

税抜金額

消費税額等(%)

**Wish**  
共済ウーエス

〒659-0013 兵庫県芦屋市河原38-13  
TEL 0797-31-3557  
FAX 0797-31-1588

イトウ

支出内容  
(按分の計算方法)

イトウまの報告会「まのまの7人ワケの会」  
参加者18人 3620 ×  $\frac{18}{20}$  = 2715円

その他

政務活動費領収書等貼付用紙

整理番号	26
支出年月日	平成30年5月31日
支出項目	調査研究費 研修費 広報費 広聴費 要請・陳情活動費 会議費 資料作成費 資料購入費 人件費 事務所費
領収書等貼付欄 (支出年月日と支出項目が同一の領収書等は、まとめて貼付できます。)	
 <p>納品書 (領収書)</p> <p>コスモ石油販売(株) 京阪神カンパニー セルフステーション芦屋 兵庫県芦屋市 川西町 4-17 TEL:0797-25-2056</p> <p>2018年05月31日 16:19 伝票No.0154 道審2177</p> <p>コスモ・ザ・カード 種 お買上 オーパス 3846</p> <p>11200 レギュラー ガソリン P03 ¥7693 数量 52.69(L) 単価 146</p> <p>合計 ¥7,693 消費税 253.8 ¥2835 (内消費税等 ¥579) 承認No. [Redacted] 支払方法 通常</p> <p>1538-1538 01 2018/05/31 レシートを折りたたんで保管の際は 印字面が内側になる様にお願ひしませ</p>	
支出内容 (按分の計算方法)	が1/A/A 7,693 × 1/2 = 3,846.5
その他	

政務活動費領収書等貼付用紙

整理番号	27
支出年月日	平成30年5月31日
支出項目	調査研究費 研修費 広報費 広聴費 要請・陳情活動費 会議費 <u>資料作成費</u> 資料購入費 人件費 事務所費
領収書等貼付欄 (支出年月日と支出項目が同一の領収書等は、まとめて貼付できます。)	

R0002-#9985

領 収 証

ハルヒ マリ 様

¥578

(消費税等 ¥42を含みます。)

但し、商品代(0円)として  
2018年5月31日 上記証に領収しました。  
ケーヨーデイツー 南戸塚店  
電話: 0797-25-2570  
保管のお願い 印字面を内側に折って保管して下さい

D2ケーヨーデイツー  
\* 南戸塚店 \* TEL 0797-25-2570

領 収 書

毎度ありがとうございます。商品交換は、1週間以内にお申し込み致します。レシートを必ずご一緒にお持ち下さい。

2018年5月31日(木) 17:01  
A高田色北 用紙 2個 ¥578  
小計 ¥289  
(内税込金額 (消費税等 ¥42)) ¥578  
現金 ¥578  
お預り ¥600  
お釣 ¥22

保管上のお願い  
印字面を内側に折って保管下さい

チラシハGO!

お買得情報はこちら

QRコード

※チラシを廃棄していない場合はご覧になれませんのでご了承下さい

支出内容 (按分の計算方法)	
その他	

政務活動費領収書等貼付用紙

整理番号	28
支出年月日	平成 30 年 5 月 31 日
支出項目	調査研究費 研修費 広報費 広聴費 要請・陳情活動費 会議費 資料作成費 資料購入費 人件費 事務所費
領収書等貼付欄 (支出年月日と支出項目が同一の領収書等は、まとめて貼付できます。)	

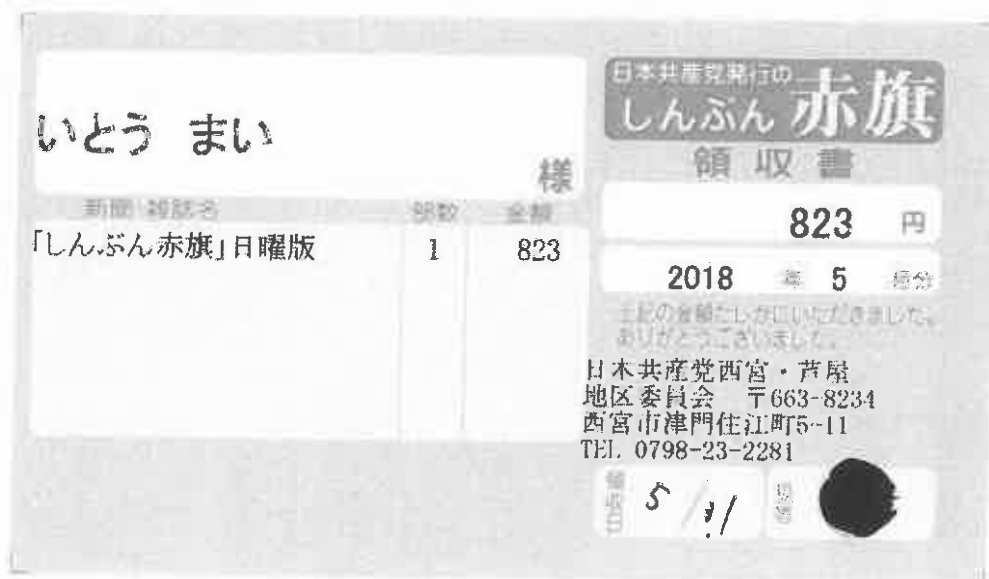

支出内容 (按分の計算方法)	
その他	

政務活動費領収書等貼付用紙

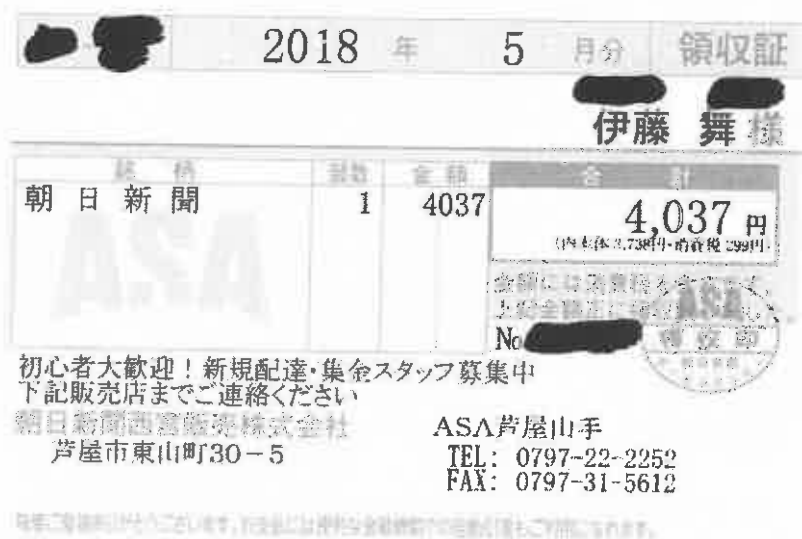
整理番号	29								
支出年月日	平成 30 年 5 月 31 日								
支出項目	調査研究費 研修費 広報費 広聴費 要請・陳情活動費 会議費 資料作成費 (資料購入費) 人件費 事務所費								
領収書等貼付欄 (支出年月日と支出項目が同一の領収書等は、まとめて貼付できます。)									
 <p>2018 年 5 月分 領収証 伊藤 舞様</p> <table border="1"> <thead> <tr> <th>品名</th> <th>数量</th> <th>金額</th> <th>合計</th> </tr> </thead> <tbody> <tr> <td>朝日新聞</td> <td>1</td> <td>4037</td> <td>4,037 円</td> </tr> </tbody> </table> <p>ASA 芦屋山手 TEL: 0797-22-2252 FAX: 0797-31-5612</p>		品名	数量	金額	合計	朝日新聞	1	4037	4,037 円
品名	数量	金額	合計						
朝日新聞	1	4037	4,037 円						
支出内容 (按分の計算方法)									
その他									